

**MINISTRE DE L'AGRICULTURE, DES  
RESSOURCES ANIMALES ET HALIEUTIQUES**

**BURKINA FASO**

*Unité – Progrès – Justice*

-----

**SECRETARIAT GENERAL**

-----

**DIRECTION GENERALE DES ETUDES ET DES  
STATISTIQUES SECTORIELLES**



# **ANNUAIRE DES STATISTIQUES AGRO-SYLVO- PASTORALES 2021**



**Décembre 2022**

# SOMMAIRE

<b>AVANT-PROPOS.....</b>	<b>7</b>
<b>SIGLES ET ABREVIATIONS.....</b>	<b>8</b>
<b>Chapitre 0 : Zones agroclimatiques et climatologie .....</b>	<b>20</b>
<b>Chapitre 1 : Aménagements hydro-agricoles et irrigations .....</b>	<b>33</b>
<b>Chapitre 2: Prévention et gestion des crises alimentaires et nutritionnelles .....</b>	<b>52</b>
<b>Chapitre 3 : Economie agricole.....</b>	<b>87</b>
<b>Chapitre 4: Développement durable des productions agricoles .....</b>	<b>140</b>
<b>Chapitre 5 : Sécurisation foncière, formation professionnelle agricole et organisation du monde rural .....</b>	<b>381</b>
<b>Chapitre 6 : Pilotage et soutien.....</b>	<b>397</b>
<b>Chapitre 7 : Sécurisation et gestion durables des ressources pastorales.....</b>	<b>405</b>
<b>Chapitre 8 : Productivité et compétitivité des productions animales .....</b>	<b>420</b>
<b>Chapitre 9 : Santé animale et santé publique vétérinaire .....</b>	<b>443</b>
<b>Annexes .....</b>	<b>i</b>
<b>Présentation du Ministère de l’agriculture, des ressources animales et halieutiques (MARAHA) .....</b>	<b>x</b>
<b>BIBLIOGRAPHIE .....</b>	<b>xxxvi</b>

## AVANT-PROPOS



Le Ministère de l'agriculture et des aménagements hydro-agricoles, a le plaisir de mettre à la disposition des utilisateurs des statistiques agricoles du Burkina Faso, l'annuaire statistique 2021. Cette publication qui figure parmi les activités de la Direction Générale des Études et des Statistiques Sectorielles (DGESS) et qui constitue une activité prioritaire dans l'ensemble du Système

Statistique National (SSN) a pour objectif de donner un aperçu historique de l'évolution du secteur agricole de notre pays à travers un récapitulatif sur dix (10) ans.

La série de données du présent annuaire présentée sous forme de tableaux de 2012 à 2021 l'est selon trois niveaux de désagrégation : provincial, régional et national. Il contient essentiellement les données de production, superficie, rendement, intrants agricoles, population agricole, cheptel rattaché aux ménages agricoles, dépenses publiques agricoles etc provenant essentiellement de l'Enquête Permanente Agricole (EPA), du Suivi et Analyse des Politiques Agricoles et Alimentaires (MAFAP) et du Recensement Général de l'Agriculture (RGA-2006-2010). L'annuaire statistique est accompagné d'un tableau de bord suivant le même plan et dont l'objectif est de donner plus de sens aux chiffres produits en analysant des indicateurs de performance et de résultats dérivés de l'annuaire afin de déceler les dérives par rapport aux cibles de développement du secteur agricole.

Il est organisé en chapitres et selon les programmes budgétaires du département tout en couvrant l'agriculture pluviale et l'élevage mais aussi la sécurité alimentaire et les prix des produits céréaliers. Je saisis l'occasion pour adresser nos vifs remerciements à tous ceux qui ont contribué à l'élaboration de ce document, notamment les structures ayant fournies les données à la DGESS pour l'élaboration dudit document.

Tout en espérant que ce document réponde à vos attentes en dépit des efforts consentis pour son élaboration, nous demeurons convaincus qu'il peut encore comporter des insuffisances et des imperfections. Ainsi, vos critiques et suggestions sont les bienvenues à l'adresse [maah-dss-ssaa@googlegroupes.com](mailto:maah-dss-ssaa@googlegroupes.com) en vue de parfaire les éditions à venir.

Le Ministre de l'Agriculture, des  
Ressources Animales et Halieutiques

**Dénis OUEDRAOGO**  
*Officier de l'Ordre de l'Etalon*

## SIGLES ET ABREVIATIONS

APFR	: Attestation de possession foncière rurale
ATE	: Agent technique d'élevage
CAF	: Coût assurance fret
CAP-M	: Centre-Agricole Polyvalent de Matourkou
CE	: Conseiller d'élevage
CES	: Conservation des eaux et des sols
CFA	: Communauté financière africaine
Ch	: Chapitre dans la nomenclature du système harmonisé
CILSS	: Comité permanent inter-Etats de lutte contre la sécheresse dans le Sahel
CIT	: Certificat international de transhumance
CMAP	: Centre national de multiplication des Animaux performants
CNDA	: Centre national de documentation agricole
CNS	: Conseil national de la statistique
CNT	: Certificat national de transhumance
CPAVI	: Centre de promotion de l'aviculture villageoise
CTAP	: Cellule technique d'appui à la privatisation des professions
DA	: Début aléatoire
DAD	: Direction des archives et de la documentation
DAF	: Direction de l'administration des finances
DCPM	: Direction de la communication et de la presse ministérielle
DDII	: Direction du développement institutionnel et de l'innovation
DEP	: Direction des études et de la planification
DGAHDI	: Direction générale des aménagements hydrauliques et du développement de l'irrigation
DGB	: Direction générale du budget
DGCOOP	: Direction générale de la coopération
DGD	: Direction générale des douanes
DGEAP	: Direction générale des espaces et des aménagements pastoraux
DGESS	: Direction générale des études et des statistiques sectorielles
DGFOMR	: Direction générale du foncier, de la formation et de l'organisation du monde rural
DGPA	: Direction générale des productions animales
DGPER	: Direction générale de la promotion de l'économie rurale
DGPSA	: Direction générale des prévisions et des statistiques agricoles
DGPSE	: Direction générale des prévisions et des statistiques de l'élevage
DGPV	: Direction générale des productions végétales
DGRH	: Direction générale des ressources halieutiques
DGSV	: Direction générale des services vétérinaires
DMP	: Direction des marchés publics
DPRAH	: Directions provinciales des ressources animales et halieutiques
DPSAA	: Direction de la prospective et des statistiques agricoles et alimentaires
DRH	: Direction des ressources humaines
DRRAH	: Directions régionales des ressources animales et halieutiques
DRS	: Défense et restauration des sols
DSI	: Direction des services informatiques
DSS	: Direction des statistiques sectorielles
EF	: Erreur de fermeture (de la superficie)
EICVM	: Enquête intégrale sur les conditions de vie des ménages
ELAT	: Ecole de lutte anti tsé-tsé
ENC I	: Enquête nationale sur le cheptel
ENDRAH	: Entrepôt National de Données sur les Ressources Animales et Halieutiques

ENEC	: Enquête nationale sur les effectifs du cheptel
ENEC-II	: Deuxième enquête nationale sur les effectifs du cheptel
ENESA	: Ecole Nationale de l'Elevage et de la Santé Animale
ENSA	: Enquête nationale de statistiques agricoles
EPA	: Enquête permanente agricole
FAO	: Organisation des Nations Unies pour l'Agriculture et l'Alimentation
FOB	: Free on board
FODEL	: Fonds de développement de l'élevage
IBD	: Insectarium de Bobo Dioulasso
IDR	: Institut du développement rural
IEPC	: Initiative "elevation, pauvreté et croissance"
INSD	: Institut national de la statistique et de la démographie
MAAH	: Ministère de l'agriculture et des aménagements hydro-agricoles
MAAHM	: Ministère de l'agriculture, des aménagements hydro-agricoles et de la mécanisation
MARHASA	: Ministère de l'Agriculture, des Ressources Hydrauliques, de l'Assainissement et de la Sécurité Alimentaire
MASA	: Ministère de l'agriculture et de la sécurité alimentaire
MIDT	: Ministère des infrastructures, du désenclavement et des transports
MRAH	: Ministère des ressources animales et halieutiques
ND	: Non disponible
NPK	: Azote phosphore potassium
ONG	: Organisation non gouvernementale
OP	: Organisations paysannes
PCVF	: Postes de contrôle vétérinaire aux frontières
PESR	: Probabilité égale et sans remise
PISR	: Probabilité inégale et sans remise
PNDES	: Plan national de développement économique et social
PNSR	: Programme national du secteur rural
PPCB	: Péripleumonie contagieuse bovine
PPT	: Probabilité proportionnelle à la taille
PRSPV	: Plan de réponse et de soutien aux populations vulnérables
PV	: Poste vétérinaire
RESUREP	: Réseau de surveillance épidémiologique
RGA	: Recensement général de l'agriculture
RGPH	: Recensement général de la population et de l'habitation
SAPAA	: Suivi et analyse des politiques agricoles et alimentaires
SAS	: Sondage aléatoire simple
SCN	: Système de comptabilité nationale
SE-CNSA	: Secrétariat exécutif du conseil national de sécurité alimentaire
SH	: Système harmonisé de désignation et de codification
SIM	: Système d'information sur les marchés
SIM/Bétail	: Système d'information sur les marchés à bétail
SIP	: Système d'information sur le pastoralisme
SIRA	: Système d'information sur les ressources animales
SNSA	: Stratégie nationale de la sécurité alimentaire
SONAGESS	: Société nationale de gestion du stock de sécurité alimentaire
SPAI	: Sous-produits agro-industriels
SP-CPSA	: Secrétariat permanent de la coordination des politiques sectorielles agricoles
SPSA	: Système permanent des statistiques agro-sylvo-pastorales
ULM	: Unité locale de mesure
UP	: Unité primaire

US : Unité secondaire  
UTL : Unités de transformation laitière  
ZAP : Zones d'aménagement pastoral

# LISTE DES TABLEAUX

## CHAPITRE 0. PRÉSENTATION DU MINISTÈRE DE L'AGRICULTURE ET DES AMÉNAGEMENTS HYDRO-AGRIQUES (MAAHM)

### CHAPITRE 1 : ZONES AGROCLIMATIQUES ET CLIMATOLOGIE

Tableau 0.0 1: Caractéristiques des régions et des zones agro-écologiques .....	22
Tableau 0.0 2: Evolution interannuelle de la hauteur de pluie dans les principales stations (en mm).....	23
Tableau 0.0 3: Evolution interannuelle du nombre annuel de jours de pluie dans les principales stations .....	24
Tableau 0.0 4: Evolution de la vitesse moyenne du vent dans les principales stations (en m/s) de 2012 à 2021 .....	24
Tableau 0.0 5: Evolution de la durée moyenne journalière d'insolation (en heure) .....	25
Tableau 0.0 6: Evolution interannuelle de l'évaporation dans les principales stations (en mm) .....	25
Tableau 0.0 7: Evolution interannuelle de l'humidité relative minimale et maximale de l'air de 2012 à 2021 (en %).....	26
Tableau 0.0 8: Evolution des températures dans les principales stations de 2012 à 2021 (en °C).....	27
Tableau 0.0 9: Evolution de l'indice de végétation à la 2ème décennie d'Août de 2012 à 2021 .....	30
Tableau 0.0 10: Evolution de l'indice de végétation à la 3ème décennie d'Août de 2012 à 2021 .....	31
Tableau 0.0 11: Evolution de l'indice de végétation à la 1ère décennie de Septembre de 2012 à 2021 .....	32

### PROGRAMME 075 : AMENAGEMENTS HYDRO-AGRIQUES ET IRRIGATIONS

Tableau 075. 1: Principaux produits du programme « Aménagements hydro-agricoles et irrigation » réalisés entre 2015 à 2021 .....	35
Tableau 075. 2: Evolution des superficies des nouveaux périmètres irrigués de 2012 à 2021.....	35
Tableau 075. 3: Evolution des superficies des nouveaux Bas-fonds aménagés de 2012 à 2021.....	36
Tableau 075. 4: Evolution des superficies des nouveaux aménagements (périmètres irrigués et des Basfonds aménagés) réalisés de 2012 à 2021.....	36
Tableau 075. 5: Evolution de la superficie emblavée de maïs des plaines et basfonds aménagés de 2012 à 2021 (en ha).....	37
Tableau 075. 6: Evolution de la superficie emblavée de riz des plaines et basfonds aménagés de 2012 à 2021 (en ha).....	38
Tableau 075. 7: Part de la superficie sous techniques CES/DRS agricoles de 2012 à 2021 (en %).....	40
Tableau 075. 8: Part de la superficie sous Cordons pierreux de 2012 à 2021 (en %).....	41
Tableau 075. 9: Part de la superficie sous Demi-lunes de 2012 à 2021 (en %).....	42
Tableau 075. 10: Part de la superficie sous Zaï de 2012 à 2021 (en %).....	43
Tableau 075. 11: Part de la superficie sous Dignes filtrantes de 2012 à 2021 (en %).....	44
Tableau 075. 12: Part de la superficie sous Bourellet de terre de 2012 à 2021 (en %).....	45
Tableau 075. 13: Part de la superficie sous Bandes enherbées de 2012 à 2021 (en %).....	46
Tableau 075. 14: Part de la superficie sous Haies vives/mortes de 2012 à 2021 (en %).....	47
Tableau 075. 15: Superficie maraichère en 2018 (en ha).....	48
Tableau 075. 16 : Evolution de la production de maïs des plaines et basfonds aménagés de 2012 à 2021 (en tonnes).....	50
Tableau 075. 17: Evolution de la production de riz des plaines et basfonds aménagés de 2012 à 2021 (en tonnes).....	51

### PROGRAMME 076 : PREVENTION ET GESTION DES CRISES ALIMENTAIRES ET NUTRITIONNELLES

Tableau 076. 1: Evolution des bilans céréaliers définitifs de 2012 à 2021.....	54
Tableau 076. 2: Evolution des bilans céréaliers ex-post nationaux de 2012 à 2021 (en milliers).....	55
Tableau 076. 3: Evolution du taux de couverture des besoins céréaliers (en %).....	56
Tableau 076. 4: Evolution du bilan alimentaire national de 2012 à 2021 .....	57
Tableau 076. 5: Proportion des ménages non-autonomes en céréale de 2012 à 2021 (en %).....	58
Tableau 076. 6: Nombre moyen de repas pris par les ménages agricoles de 2012 à 2021 (unité).....	59
Tableau 076. 7: Proportion des ménages ayant une consommation alimentaire pauvre de 2012 à 2021 (en %).....	60
Tableau 076. 8: Proportion des ménages ayant une consommation alimentaire limite de 2012 à 2021 (en %).....	61
Tableau 076. 9: Proportion des ménages ayant une consommation alimentaire acceptable de 2012 à 2021 (en %).....	62
Tableau 076. 10: Score de diversité alimentaire faible de 2012 à 2021 .....	63
Tableau 076. 11 : Score de diversité alimentaire moyenne de 2012 à 2021 .....	64
Tableau 076. 12: Score de diversité alimentaire élevé de 2012 à 2021 .....	65
Tableau 076. 13: Indice de stratégie d'adaptation .....	66
Tableau 076. 14: Taux de couverture du proxy calorique de 2012 à 2021 (en %) .....	67
Tableau 076. 15: Proxy calorique de 2012 à 2021.....	68
Tableau 076. 16: Taux de consommation hebdomadaire d'aliments moins préférés par les ménages agricoles de 2012 à 2021 (en %).....	69
Tableau 076. 17: Taux de consommation hebdomadaire d'aliments chez les proches par les ménages agricoles de 2012 à 2021 (en %).....	70
Tableau 076. 18: Proportion des ménages ayant réduit la quantité hebdomadaire de repas de 2012 à 2021 (en %).....	71
Tableau 076. 19: Proportion des ménages ayant réduit le nombre hebdomadaire de repas de 2012 à 2021 (en %).....	72
Tableau 076. 20: Effectif de la population vulnérable à l'insécurité alimentaire de 2015 à 2021 (en %).....	73
Tableau 076. 21:Phase d'insécurité alimentaire de 2015 à 2021 .....	74
Tableau 076. 22: Part (%) des revenus des ventes d'animaux consacrée à l'achat d'aliment de 2012 à 2021 .....	75
Tableau 076. 23: Part des dépenses alimentaires dans les dépenses totales du ménage (%) de 2012 à 2021 .....	76
Tableau 076. 24: Principaux produits du programme « Prévention et gestion des crises alimentaires et nutritionnelles » réalisés aux quatrième trimestres de 2014 à 2021 .....	77
Tableau 076. 25: Situation alimentaire nationale de 2017 et 2021.....	77
Tableau 076. 26: Actions des plans de réponses (Phase de mitigation : Janvier-Juin) de 2017 à 2021.....	77
Tableau 076. 27: Actions des plans de réponses (Phase de soudure : Juillet-Septembre) de 2017 à 2021.....	78
Tableau 076. 28: Actions des plans de réponses (Phase de relèvement : Octobre – Décembre) de 2017 à 2021 .....	78
Tableau 076. 29: Suivi-évaluation des plans de réponses de 2017 à 2021 .....	79
Tableau 076. 30: Evolution du prix moyen annuel à la consommation du maïs blanc de 2012 à 2021 par marché (en FCFA/kg) .....	79
Tableau 076. 31: Evolution du prix moyen annuel au producteur du maïs blanc de 2012 à 2021 par marché (en FCFA/kg).....	79
Tableau 076. 32: Evolution du prix moyen annuel du maïs blanc de 2012 à 2021 par marché de regroupement (en FCFA/kg).....	80
Tableau 076. 33: Evolution du prix moyen annuel à la consommation du maïs jaune de 2012 à 2021 (en FCFA/kg) .....	80
Tableau 076. 34: Evolution du prix moyen annuel au producteur du maïs jaune de 2012 à 2021 (en FCFA/kg) .....	80
Tableau 076. 35: Evolution du prix moyen annuel du maïs jaune de 2012 à 2021 par marché de regroupement (en FCFA/kg).....	81
Tableau 076. 36: Evolution du prix moyen annuel à la consommation du mil de 2012 à 2021 par marché (en FCFA/kg).....	82
Tableau 076. 37: Evolution du prix moyen annuel au producteur du mil de 2012 à 2021 par marché (en FCFA/kg).....	82
Tableau 076. 38: Evolution du prix moyen annuel du mil de 2012 à 2021 par marché de regroupement (en FCFA/kg).....	83
Tableau 076. 39: Evolution du prix moyen annuel à la consommation du sorgho blanc de 2012 à 2021 par marché (en FCFA/kg).....	83
Tableau 076. 40: Evolution du prix moyen annuel au producteur du sorgho blanc de 2012 à 2021 par marché (en FCFA/kg).....	84
Tableau 076. 41: Evolution du prix moyen annuel du sorgho blanc de 2012 à 2021 par marché de regroupement (en FCFA/kg).....	84
Tableau 076. 42: Evolution du prix moyen annuel à la consommation du sorgho rouge de 2012 à 2021 par marché (en FCFA/kg) .....	84
Tableau 076. 43: Evolution du prix moyen annuel au producteur du sorgho rouge de 2012 à 2021 par marché (en FCFA/kg) .....	85
Tableau 076. 44: Evolution du prix moyen annuel du sorgho rouge de 2012 à 2021 par marché de regroupement (en FCFA/kg) .....	85
Tableau 076. 45: Evolution du prix moyen annuel à la consommation du riz décortiqué de 2012 à 2021 par marché (en FCFA/kg).....	85
Tableau 076. 46: Evolution du prix moyen annuel au producteur du riz décortiqué de 2012 à 2021 (en FCFA/kg) .....	86

Tableau 076. 47: Evolution du prix moyen annuel du riz décortiqué de 2012 à 2021 par (en FCFA/kg).....	86
Tableau 076. 48: Evolution du prix moyen annuel au producteur du riz paddy de 2012 à 2021 (en FCFA/kg).....	86

## PROGRAMME 077 : ECONOMIE AGRICOLE

### I : Crédit agricole

Tableau 077. 1 : Taux d'accès des ménages au crédit de 2012 à 2021 (en %).....	90
Tableau 077. 2: Part des producteurs ayant obtenu du crédit de 2012 à 2021 (en milliers).....	91
Tableau 077. 3: Part des producteurs ayant obtenu du crédit de 2012 à 2021 (suite).....	92
Tableau 077. 4: Effectifs de la population agricole ayant obtenu un crédit par région/province et par type de crédit en 2008.....	93
Tableau 077. 5 : Montants (en FCFA) emprunté et à rembourser par les bénéficiaires du crédit agricole par sexe en 2008.....	94
Tableau 077. 6 : Principales utilisations des crédits des ménage en 2020 et en 2021.....	94
Tableau 077. 7 : Principales sources de crédit des menages agricoles en 2021 (%).....	95
Tableau 077. 8: Projection du nombre de ménages économiques agricoles (en milliers).....	98
<b>Tableau 077. 9 : Proportion des ménages économiques agricoles dirigés par des femmes (en %).....</b>	<b>99</b>
Tableau 077. 10 : Proportion des veuves parmi les femmes chef de ménage (en %).....	100
Tableau 077. 11: Proportion des ménages (chef de ménage) vivant dans un logement décent (en %).....	101
Tableau 077. 12: Projection de la population agricole de 2012 à 2021 (en milliers).....	102
Tableau 077. 13: Taux d'alphabétisation de la population agricole de plus de 7 ans (en %).....	103
Tableau 077. 14: Evolution de la taille moyenne des ménages économiques agricoles de 2012 à 2021.....	104
Tableau 077. 15: Evolution du nombre moyen d'actifs agricoles par ménage de 2012 à 2021.....	105
Tableau 077. 16: Proportion des actifs agricoles (en %) de 2012 à 2021.....	106
Tableau 077. 17: Nombre de producteurs agricoles (en milliers) de 2012 à 2021.....	107
Tableau 077. 18: Pourcentage des producteurs maraichers (en %) de 2012 à 2021.....	108
Tableau 077. 19: Proportion des femmes parmi les actifs maraichers (en %) de 2012 à 2021.....	109
Tableau 077. 20: Proportion des femmes dans la population agricole (en %) de 2012 à 2021.....	110
Tableau 077. 21: Proportion des femmes dans la population active agricole (en %) (en %) de 2012 à 2021.....	111
Tableau 077. 22: Proportion des actifs de la tranche d'âge 18 à 35 dans le total des actifs (en %) de 2012 à 2021.....	112
Tableau 077. 24: Dépense annuelle totale moyen déclarée des ménages (en FCFA) de 2012 à 2021 (en %).....	114
Tableau 077. 25: Valeur Ajoutée (AUX PRIX N-1 (Millions de FCFA)).....	115
Tableau 077. 26: Structure de l'emploi en milieu rural en 2015 au Burkina Faso.....	115
Tableau 077. 27: Nombre moyen et proportion d'activités rémunérées effectuées au cours de l'année 2015.....	115
Tableau 077. 28: Proportion des individus ayant travaillé souvent plus de 8 heures par jours (en %).....	115
Tableau 077. 29: Emploi des personnes de plus de 15 ans en 2015.....	116
Tableau 077. 30: Evolution des prix moyens des bovins par province de 2012 à 2021 (en millier de FCFA/ tête).....	118
Tableau 077. 31: Evolution des prix moyens des ovins par province 2010 à 2019 (en millier de FCFA/ tête).....	119
Tableau 077. 32: Evolution des prix moyens des caprins par province de 2012 à 2021 (en millier de FCFA/ tête).....	120
Tableau 077. 33: Evolution des prix moyens des asins par province de 2012 à 2021 (en millier de FCFA/ tête).....	121
Tableau 077. 34: Evolution des prix moyens des porcins par province de 2012 à 2021 (en millier de FCFA/ tête).....	122
Tableau 077. 35: Evolution des prix moyens des poules locales par province de 2012 à 2021 (en millier de FCFA/ tête).....	123
Tableau 077. 36: Evolution des prix moyens des pintades par province de 2012 à 2021 (en millier de FCFA/ tête).....	124
Tableau 077. 37: Evolution des termes de l'échange entre UBT (Unité Bétail Tropical) et céréale.....	125
Tableau 077. 38: Evolution du taux de commercialisation du mil de 2012 à 2021 (en %).....	126
Tableau 077. 39: Evolution du taux de commercialisation du maïs de 2012 à 2021 (en %).....	127
Tableau 077. 40: Evolution du taux de commercialisation du riz de 2012 à 2021 (en %).....	128
Tableau 077. 41: Evolution du taux de commercialisation du fonio de 2012 à 2021 (en %).....	129
Tableau 077. 42: Evolution du taux de commercialisation du sorgho blanc de 2012 à 2021 (en %).....	130
Tableau 077. 43: Evolution du taux de commercialisation du sorgho rouge de 2012 à 2021 (en %).....	131
Tableau 077. 44: Evolution du taux de commercialisation du coton de 2012 à 2021 (en %).....	132
Tableau 077. 45: Evolution du taux de commercialisation de l'arachide de 2012 à 2021 (en %).....	133
Tableau 077. 46: Evolution du taux de commercialisation du sésame de 2012 à 2021 (en %).....	134
Tableau 077. 47: Evolution du taux de commercialisation du soja de 2012 à 2021 (en %).....	135
Tableau 077. 48: Evolution du taux de commercialisation de l'igname de 2012 à 2021 (en %).....	136
Tableau 077. 49: Evolution du taux de commercialisation de la patate de 2012 à 2021 (en %).....	137
Tableau 077. 50: Evolution du taux de commercialisation du niébé de 2012 à 2021 (en %).....	138
Tableau 077. 51: Evolution du taux de commercialisation du voandzou de 2012 à 2021 (en %).....	139

## PROGRAMME 078 : DEVELOPPEMENT DURABLE DES PRODUCTIONS AGRICOLES

### I. Superficies agricoles

Tableau 078. 1: Evolution de la superficie (en ha) emblavée de cultures céréalières de 2012 à 2021 (y compris les plaines et bas-fonds).....	143
Tableau 078. 2: Evolution de la superficie emblavée de sorgho de 2012 à 2021 (en ha).....	144
Tableau 078. 3: Evolution de la superficie emblavée de sorgho blanc de 2012 à 2021 (en ha).....	145
Tableau 078. 4: Evolution de la superficie emblavée de sorgho rouge de 2012 à 2021 (en ha).....	146
Tableau 078. 5: Evolution de la superficie emblavée de maïs (y compris les plaines et bas-fonds) de 2012 à 2021 (en ha).....	147
Tableau 078. 6: Evolution de la superficie emblavée de mil de 2012 à 2021 (en ha).....	148
Tableau 078. 7: Evolution de la superficie emblavée de riz (y compris les plaines et bas-fonds) de 2012 à 2021 (en ha).....	149
Tableau 078. 8: Evolution de la superficie emblavée de fonio de 2012 à 2021 (en ha).....	150
Tableau 078. 9: Evolution de la superficie emblavée de cultures de rente de 2012 à 2021 (en ha).....	151
Tableau 078. 10: Evolution de la superficie emblavée de coton de 2012 à 2021 (en ha).....	152
Tableau 078. 11: Evolution de la superficie emblavée d'arachide de 2012 à 2021 (en ha).....	153
Tableau 078. 12: Evolution de la superficie emblavée de sésame de 2012 à 2021 (en ha).....	154
Tableau 078. 13: Evolution de la superficie emblavée de soja de 2012 à 2021 (en ha).....	155
Tableau 078. 14: Evolution de la superficie emblavée des autres cultures vivrières de 2012 à 2021 (en ha).....	156
Tableau 078. 15: Evolution de la superficie emblavée de niébé de 2012 à 2021(en ha).....	157
Tableau 078. 16: Evolution de la superficie emblavée de voandzou de 2012 à 2021 (en ha).....	158
Tableau 078. 17: Evolution de la superficie emblavée d'igname de 2012 à 2021 (en ha).....	159
Tableau 078. 18: Evolution de la superficie emblavée de patate de 2012 à 2021 (en ha).....	160
Tableau 078. 19: Evolution de la superficie totale exploitée par les femmes de 2012 à 2021 (en ha).....	161
Tableau 078. 20: Superficie moyenne des femmes comparée à celle des hommes de 2012 à 2021 (en ha).....	162
Tableau 078. 21: Evolution de la superficie (en ha) emblavée totale des trois groupes de cultures(céréales+rentes+vivrières) de 2012 à 2021.....	164
Tableau 078. 22: Evolution de la proportion des superficies sous labour (tous types) de 2012 à 2021 (en %).....	165
Tableau 078. 23 Evolution de la proportion des superficies sous labour manuel de 2012 à 2021 (en %).....	166
Tableau 078. 24: Evolution de la proportion des superficies sous labour attelé de 2012 à 2021 (en %).....	167
Tableau 078. 25: Evolution de la proportion des superficies labourées au tracteur de 2012 à 2021 (en %).....	168



Tableau 078. 26: Evolution des superficies issues des parcelles recuperées en ha de 2012 à 2021 (en ha) .....	169
Tableau 078. 27: Evolution des superficies sous fumure organique de 2012 à 2021 (en ha).....	170

## II. Volume des intrants agricoles

Tableau 078. 28: Evolution de la quantité de NPK utilisée en saison pluvieuse au Burkina Faso de 2012 à 2021 (en tonnes).....	171
Tableau 078. 29: Evolution de la quantité d'urée utilisée en saison pluvieuse par région et par province de 2012 à 2021 (en tonnes) .....	173
Tableau 078. 30: Evolution de la quantité de Burkina Phosphate utilisée par région/province de 2012 à 2021 (en tonnes).....	174
Tableau 078. 31: Evolution de la quantité de fumure organique utilisée (hors parage direct) de 2012 à 2021 (en tonnes) .....	175
Tableau 078. 32: Evolution de la quantité de semences sélectionnées utilisées en saison pluvieuse par région/province de 2012 à 2021 (en tonnes).....	176
Tableau 078. 33: Evolution de la quantité de semences sélectionnées de céréales utilisée par culture de 2012 à 2021 (en tonnes).....	177
Tableau 078. 34: Evolution de la quantité d'herbicides utilisée en saison pluvieuse par région/province de 2012 à 2021 (en L) .....	178
Tableau 078. 35: Evolution de la quantité de fongicide utilisée en saison pluvieuse de 2012 à 2021 (en Kg).....	179
Tableau 078. 36: Evolution de la quantité de rodenticide utilisée en saison pluvieuse de 2012 à 2021 (en kg).....	180
Tableau 078. 37: Evolution de la quantité d'autres pesticides utilisés en saison pluvieuse de 2012 à 2021 (en kg).....	181

## III. Dose brute et nettes des intrants agricoles

Tableau 078. 39: Evolution du dosage brut de NPK par province/région en saison pluvieuse de 2012 à 2021 (en kg/ha) .....	183
Tableau 078. 40: Evolution du dosage brut de l'UREE par province/région en saison pluvieuse de 2012 à 2021 (en kg/ha) .....	184
Tableau 078. 41: Evolution du dosage brut de la fumure organique en saison pluvieuse de 2012 à 2021 (en kg/ha) .....	185
Tableau 078. 42: Evolution du dosage brut moyen de NPK des principales cultures en saison pluvieuse de 2012 à 2021 (en kg/ha).....	186
Tableau 078. 43: Evolution du dosage brut moyen d'urée pour les principales cultures de 2012 à 2021 (en kg/ha).....	186
Tableau 078. 44: Evolution du dosage brut de la fumure organique pour les principales cultures de 2012 à 2021 (en kg/ha).....	186
Tableau 078. 45: Evolution du dosage net de NPK par province/région en saison pluvieuse de 2012 à 2021 (en kg/ha).....	187
Tableau 078. 46: Evolution du dosage net moyen de NPK des principales cultures en saison pluvieuse de 2012 à 2021 (en kg/ha) .....	188
Tableau 078. 47: Evolution du dosage d'Urée par province/region en saison pluvieuse de 2012 à 2021.....	189
Tableau 078. 48: Evolution du dosage net d'Urée pour les principales cultures de 2012 à 2021 (en kg/ha) .....	190
Tableau 078. 49: Evolution du dosage net (kg/ha) de Burkina Phosphate en saison pluvieuse de 2012 à 2021 .....	191
Tableau 078. 50: Evolution du dosage net de Burkina Phosphate des principales cultures de 2012 à 2021 (en kg/ha) .....	192
Tableau 078. 51: Evolution du dosage net de fumure organique par région/province 2010 à 2019 (en kg/ha).....	193
Tableau 078. 52: Evolution du dosage net de fumure organique des principales cultures de 2012 à 2021 (en kg/ha) .....	194
Tableau 078. 53: Evolution du dosage net de l'engrais minéral par province de 2012 à 2021 (en kg/ha) .....	195
Tableau 078. 54: Evolution du dosage net d'engrais minéral des principales cultures en saison pluvieuse de 2012 à 2021 (en kg/ha).....	196
Tableau 078. 55: Evolution de la dose nette de NPK pour le maïs de 2012 à 2021 (en kg/ha).....	197
Tableau 078. 56: Evolution de la dose nette de NPK pour le riz de 2012 à 2021 (en kg/ha).....	198
Tableau 078. 57: Evolution de la dose nette de NPK pour le sorgho de 2012 à 2021 (en kg/ha) .....	199
Tableau 078. 58: Evolution de la dose nette de NPK pour le coton de 2012 à 2021 (en kg/ha) .....	200
Tableau 078. 59: Evolution de la dose nette de l'urée pour le maïs de 2012 à 2021 (en kg/ha).....	201
Tableau 078. 60: Evolution de la dose nette de l'urée pour le riz de 2012 à 2021 (en kg/ha) .....	202
Tableau 078. 61: Evolution de la dose nette de l'urée pour le sorgho de 2012 à 2021 (en kg/ha).....	203
Tableau 078. 62: Evolution de la dose nette de l'urée pour le coton de 2012 à 2021 (en kg/ha).....	204

## V. Proportion de superficie par type d'intrants agricoles

Tableau 078. 63: Proportion des superficies emblavées en semence améliorée en saison pluvieuse de 2012 à 2021 (en %).....	206
Tableau 078. 64: Proportion des superficies emblavées par culture en semence améliorée en pluviale de 2012 à 2021 (en %) .....	206
Tableau 078. 65: Proportion des superficies ayant bénéficiées du NPK en saison pluvieuse par région/province de 2012 à 2021 .....	208
Tableau 078. 66: Proportion des superficies ayant bénéficiées du NPK par culture de 2012 à 2021 (en %) .....	209
Tableau 078. 67: Proportion des superficies ayant bénéficiées d'Urée par région/province de 2012 à 2021 (en %).....	210
Tableau 078. 68: Proportion des superficies ayant bénéficiées d'Urée par culture de 2012 à 2021 (en %).....	211
Tableau 078. 69: Proportion des superficies ayant bénéficiées de fumure organique par province de 2012 à 2021 (en %).....	212
Tableau 078. 70: Proportion des superficies ayant bénéficiées de fumure organique par culture de 2012 à 2021 (en %).....	213
Tableau 078. 71: Proportion des superficies ayant bénéficiées d'herbicide par province de 2012 à 2021 .....	214
Tableau 078. 72: Proportion des superficies ayant bénéficié d'herbicide par culture de 2012 à 2021 (en %).....	215
Tableau 078. 73: Proportion des superficies ayant bénéficiées de fongicide par province de 2012 à 2021 .....	216
Tableau 078. 74: Proportion des superficies ayant bénéficié de fongicide par culture de 2012 à 2021 (en %).....	217
Tableau 078. 75: Proportion des superficies ayant bénéficiées de Rodenticide par province de 2012 à 2021 (en %).....	218
Tableau 078. 76: Proportion des superficies ayant bénéficiées de Rodenticide par culture de 2012 à 2021 (en %) .....	219
Tableau 078. 77: Proportion des superficies ayant bénéficiées d'autres pesticides par province de 2012 à 2021 (en %).....	220
Tableau 078. 78: Proportion des superficies ayant bénéficiées d'autres pesticides par culture de 2012 à 2021 (en %).....	221

## VI. Utilisation des intrants par les ménages

Tableau 078. 79: Proportion de ménages utilisant la semence améliorée de 2012 à 2021 (en %) .....	223
Tableau 078. 80: Proportion de ménages utilisant le NPK de 2012 à 2021 (en %) .....	224
Tableau 078. 81: Proportion de ménages utilisant l'Urée de 2012 à 2021 (en %) .....	225
Tableau 078. 82: Proportion de ménages utilisant le NPK ou l'Urée de 2012 à 2021 (en %) .....	225
Tableau 078. 83: Proportion de ménages utilisant le NPK et l'Urée de 2012 à 2021 (en %) .....	227
Tableau 078. 84: Proportion de ménages utilisant à la fois le NPK, l'Urée et la semence améliorée de 2012 à 2021 (en %) .....	228
Tableau 078. 85: Proportion de ménages utilisant la semence améliorée par culture de 2012 à 2021 (en %).....	229
Tableau 078. 86: Proportion de ménages utilisant le NPK par culture de 2012 à 2021 (en %) .....	229
Tableau 078. 87: Proportion de ménages utilisant l'Urée par culture de 2012 à 2021 (en %).....	229
Tableau 078. 88: Proportion de ménages utilisant le NPK ou l'Urée de 2012 à 2021 (en %).....	230
Tableau 078. 89: Proportion de ménages utilisant le NPK et l'Urée de 2012 à 2021 (en %) .....	230
Tableau 078. 90: Proportion de ménages utilisant à la fois la semence améliorée, le NPK et l'Urée de 2012 à 2021 (en %) .....	230

## VII. Utilisation des intrants par les producteurs et superficie des femmes et des actif agricoles

Tableau 078. 91: Proportion de producteurs utilisant la semence améliorée de 2012 à 2021 (en %)	232
Tableau 078. 92: Proportion de producteurs utilisant NPK de 2012 à 2021 (en %)	233
Tableau 078. 93: Proportion de producteurs utilisant l'UREE de 2012 à 2021 (en %)	234
Tableau 078. 94: Proportion de producteurs utilisant le NPK ou l'UREE de 2012 à 2021 (en %)	235
Tableau 078. 95: Proportion de producteurs utilisant le NPK et l'UREE de 2012 à 2021 (en %)	236
Tableau 078. 96: Proportion de producteurs utilisant à la fois la Semence améliorée, NPK et l'UREE de 2012 à 2021 (en %)	237
Tableau 078. 97: Superficie moyenne par actif agricole (Ha) de 2012 à 2021 (en %)	238
Tableau 078. 98: Pourcentage des superficies exploitées par les femmes de 2012 à 2021 (en %)	239

## VII. Répartition de la production par sexe et par tranche d'âge

Tableau 078. 99 : Part de la production de mil des femmes de 2012 à 2021 (en %)	241
Tableau 078. 100: Part de la production du maïs des femmes de 2012 à 2021 (en %)	242
Tableau 078. 101: Part de la production du riz des femmes de 2012 à 2021 (en %)	243
Tableau 078. 102: Part de la production du fonio des femmes de 2012 à 2021 (en %)	244
Tableau 078. 103: Part de la production du sorgho blanc des femmes de 2012 à 2021 (en %)	245
Tableau 078. 104: Part de la production du sorgho rouge des femmes de 2012 à 2021 (en %)	246
Tableau 078. 105: Part de la production du coton des femmes de 2012 à 2021 (en %)	247
Tableau 078. 106: Part de la production de l'arachide des femmes de 2012 à 2021 (en %)	248
Tableau 078. 107: Part de la production du sésame des femmes de 2012 à 2021 (en %)	249
Tableau 078. 108: Part de la production du soja des femmes de 2012 à 2021 (en %)	250
<b>Tableau 078. 109 :</b> Part de la production de l'igname des femmes de 2012 à 2021 (en %)	251
Tableau 078. 110: Part de la production de patate des femmes de 2012 à 2021 (en %)	252
Tableau 078. 111: Part de la production du niebe des femmes de 2012 à 2021 (en %)	253
<b>Tableau 078. 112 :</b> Part de la production du voandzou des femmes de 2012 à 2021 (en %)	254

## IX Utilisation des intrants par sexe et par tranche d'age

Tableau 078. 113: Proportion des femmes utilisant la semence améliorée de 2012 à 2021 (en %)	256
<b>Tableau 078. 114:</b> Proportion des femmes utilisant le NPK de 2012 à 2021 (en %)	258
Tableau 078. 115: Proportion des femmes utilisant le UREE de 2012 à 2021 (en %)	259
<b>Tableau 078. 116:</b> Proportion des femmes utilisant le NPK ou UREE de 2012 à 2021 (en %)	260
<b>Tableau 078. 117:</b> Proportion des femmes utilisant le NPK et UREE de 2012 à 2021 (en %)	261
<b>Tableau 078. 118:</b> Proportion des femmes utilisant à la fois la semence, le NPK et UREE de 2012 à 2021 (en %)	262
Tableau 078. 119: Proportion des femmes utilisant le labour attelé de 2012 à 2021 (en %)	263
<b>Tableau 078. 120:</b> Proportion des femmes utilisant le labour motorisé de 2012 à 2021 (en %)	264
<b>Tableau 078. 121:</b> Proportion des producteurs de la tranche d'age 18 à 35 ans utilisant la semence améliorée de 2012 à 2021 (en %)	265
<b>Tableau 078. 122:</b> Proportion des producteurs de la tranche d'age 18 à 35 ans utilisant le NPK de 2012 à 2021 (en %)	266
<b>Tableau 078. 123:</b> Proportion des producteurs de la tranche d'age 18 à 35 ans utilisant le UREE de 2012 à 2021 (en %)	267
<b>Tableau 078. 124:</b> Proportion des producteurs de la tranche d'age 18 à 35 ans utilisant le NPK ou UREE de 2012 à 2021 (en %)	268
<b>Tableau 078. 125:</b> Proportion des producteurs de la tranche d'age 18 à 35 ans utilisant le NPK et UREE de 2012 à 2021 (en %)	269
<b>Tableau 078. 126:</b> Proportion des producteurs de 18 à 35 ans utilisant la semence améliorée, le NPK et UREE de 2012 à 2021 (en %)	270
<b>Tableau 078. 127:</b> Part de la production de mil pour la tranche d'âge 18 à 35 ans de 2012 à 2021 (en %)	270
Tableau 078. 128: Part de la production de maïs pour la tranche d'âge 18 à 35 ans de 2012 à 2021 (en %)	271
<b>Tableau 078. 129:</b> Part de la production de riz pour la tranche d'âge 18 à 35 ans de 2012 à 2021 (en %)	272
<b>Tableau 078. 130:</b> Part de la production de sorgho blanc pour la tranche d'âge 18 à 35 ans de 2012 à 2021 (en %)	274
<b>Tableau 078. 131:</b> Part de la production du sorgho rouge pour la tranche d'âge 18 à 35 ans de 2012 à 2021 (en %)	275
<b>Tableau 078. 132:</b> Part de la production du coton pour la tranche d'âge 18 à 35 ans de 2012 à 2021 (en %)	276
<b>Tableau 078. 133:</b> Part de la production d'arachide pour la tranche d'âge 18 à 35 ans de 2012 à 2021 (en %)	277
Tableau 078. 134: Part de la production du sésame pour la tranche d'âge 18 à 35 ans de 2012 à 2021 (en %)	278
<b>Tableau 078. 135:</b> Part de la production du soja pour la tranche d'âge 18 à 35 ans de 2012 à 2021 (en %)	279
<b>Tableau 078. 136:</b> Part de la production d'igname pour la tranche d'âge 18 à 35 ans de 2012 à 2021 (en %)	280
<b>Tableau 078. 137:</b> Part de la production de patate pour la tranche d'âge 18 à 35 ans de 2012 à 2021 (en %)	281
<b>Tableau 078. 138:</b> Part de la production du niébé pour la tranche d'âge 18 à 35 ans de 2012 à 2021 (en %)	282
Tableau 078. 139: Part de la production du voandzou pour la tranche d'âge 18 à 35 ans de 2012 à 2021 (en %)	283
Tableau 078. 140: Part de la superficie exploitée par la tranche d'âge 18 à 35 ans de 2012 à 2021 (en %)	284

## IX. Offre de l'engrais

Tableau 078. 141: Importations d'engrais de 2012 à 2021 par produit selon la nomenclature CTCI (en tonnes)	286
Tableau 078. 142: Importations d'engrais de 2012 à 2021 selon la nomenclature CTCI (en millions de FCFA)	286
Tableau 078. 143: Quantité de semences améliorées fournis par l'état de 2012 à 2021 (en tonne)	287

## X. Equipement et Animaux de traction

Tableau 078. 144: Nombre de charrues pour 10 ménages agricoles	289
Tableau 078. 145: Taux de possession de charrue (en %)	290
Tableau 078. 147: Nombre total d'animaux de traction (en milliers)	291
Tableau 078. 148: Taux de possession des bœufs de traction de 2012 à 2021 (en %)	292
Tableau 078. 149: Taux de possession d'ânes de traction (en %)	293
Tableau 078. 150 : Taux de possession d'équins de traction (en %)	294
Tableau 078. 151: Taux de possession de camélins de traits (en %)	295
Tableau 078. 152: Taux de possession des animaux de traits (en %)	296

## XI. Rendements agricoles

Tableau 078. 153: Evolution du rendement du sorgho blanc (en pure) de 2012 à 2021 (en kg/ha)	298
Tableau 078. 154: Evolution du rendement du sorgho rouge (en pure) de 2009 à 2018 (en kg/ha)	299
Tableau 078. 155: Evolution du rendement du maïs (en pure) de 2012 à 2021 (en kg/ha)	300
Tableau 078. 156: Evolution du rendement du mil (en pure) de 2012 à 2021 (en kg/ha)	301
Tableau 078. 157: Evolution du rendement du riz (en pure) de 2012 à 2021 (en kg/ha)	302
Tableau 078. 158: Evolution du rendement du fonio (en pure) de 2012 à 2021 (en kg/ha)	303
Tableau 078. 159: Evolution du rendement du coton (en pure) de 2012 à 2021 (en kg/ha)	304
Tableau 078. 160: Evolution du rendement de l'arachide (en pure) de 2012 à 2021 (en kg/ha)	305
Tableau 078. 161: Evolution du rendement du sésame (en pure) de 2012 à 2021 (en kg/ha)	306
Tableau 078. 162: Evolution du rendement du soja (en pure) de 2012 à 2021 (en kg/ha)	307
Tableau 078. 163: Evolution du rendement du niébé (en pure) de 2012 à 2021 (en kg/ha)	308
Tableau 078. 164: Evolution du rendement du voandzou (en pure) de 2012 à 2021 (en kg/ha)	309

Tableau 078. 165: Evolution du rendement de l'igname (en pure) de 2012 à 2021 (en kg/ha) .....	310
Tableau 078. 166: Evolution du rendement de la patate (en pure) de 2012 à 2021 (en kg/ha) .....	311

## XII. Productions agricoles

Tableau 078. 167: Evolution de la production céréalière y compris les plaines et bas-fonds aménagés de 2012 à 2021 (en tonnes).....	313
Tableau 078. 168: Evolution de la production du riz et du maïs des plaines et bas-fonds aménagés de 2012 à 2021 (en tonnes) .....	314
Tableau 078. 169: Evolution de la production du sorgho rouge de 2012 à 2021 (en tonnes) .....	315
Tableau 078. 170 : Evolution de la production du sorgho blanc de 2012 à 2021 (en tonnes).....	316
Tableau 078. 171: Evolution de la production du maïs y compris les plaines de 2012 à 2021 (en tonnes).....	317
Tableau 078. 172: Evolution de la production du mil de 2012 à 2021 (en tonnes).....	318
<b>Tableau 078. 173 : Evolution de la production y compris les plaines du riz de 2012 à 2021 (en tonnes) .....</b>	<b>319</b>
Tableau 078. 174: Evolution de la production du fonio de 2012 à 2021 (en tonnes).....	320
<b>Tableau 078. 175 : Evolution de la production des Rentes de 2012 à 2021 (en tonnes).....</b>	<b>321</b>
<b>Tableau 078. 176: Evolution de la production du coton de 2012 à 2021 (en tonnes) .....</b>	<b>322</b>
Tableau 078. 177: Evolution de la production d'arachide de 2012 à 2021 (en tonnes).....	323
<b>Tableau 078. 178: Evolution de la production de sésame de 2012 à 2021 (en tonnes).....</b>	<b>324</b>
Tableau 078. 179: Evolution de la production de soja de 2012 à 2021 (en tonnes).....	325
Tableau 078. 180: Evolution de la production des autres cultures vivrières de 2012 à 2021 (en tonnes) .....	326
Tableau 078. 181: Evolution de la production du niébé de 2012 à 2021 (en tonnes) .....	327
Tableau 078. 182: Evolution de la production de voandzou de 2012 à 2021 (en tonnes).....	328
Tableau 078. 183: Evolution de la production d'igname de 2012 à 2021 (en tonnes).....	329
Tableau 078. 184: Evolution de la production de patate de 2012 à 2021 (en tonnes).....	330
Tableau 078. 185: Production maraichère en 2018 (en tonnes) .....	331

## XIII. Cheptel des ménages agricoles

Tableau 078. 186: Taux de mise bas des bovins de 2012 à 2021 (en %) .....	334
Tableau 078. 187: Taux de mise bas des ovins de 2012 à 2021 (en %) .....	335
Tableau 078. 188: Taux mise bas des caprins de 2012 à 2021 (en %) .....	336
Tableau 078. 189: Taux de mise bas des asins de 2012 à 2021 (en %) .....	337
Tableau 078. 190: Taux mise bas des porcins de 2012 à 2021 (en %) .....	338
Tableau 078. 193: Taux de mortalité des bovins de 2012 à 2021 (en %).....	339
Tableau 078. 194: Taux de mortalité des ovins de 2012 à 2021 (en %).....	340
Tableau 078. 195: Taux de mortalité des caprins de 2012 à 2021 (en %).....	341
Tableau 078. 196: Taux de mortalité des asins de 2012 à 2021 (en %).....	342
Tableau 078. 197: Taux de mortalité des porcins de 2012 à 2021 (en %) .....	343
Tableau 078. 198: Taux de mortalité des poules locales de 2012 à 2021 (en %) .....	344
Tableau 078. 199: Taux de mortalité des pintades de 2012 à 2021 (en %) .....	345
Tableau 078. 200: Taux de commercialisation des Bovins de 2012 à 2021 (en %).....	346
Tableau 078. 201: Taux de commercialisation des Ovins de 2012 à 2021 (en %) .....	347
Tableau 078. 202: Taux de commercialisation des Caprins de 2012 à 2021 (en %).....	348
Tableau 078. 203: Taux de commercialisation des Asins de 2012 à 2021 (en %).....	349
Tableau 078. 204: Taux de commercialisation des Porcins de 2012 à 2021 (en %) .....	350
Tableau 078. 205: Taux de commercialisation des poules locales de 2012 à 2021 (en %).....	351
Tableau 078. 206: Taux de commercialisation des Pintades de 2012 à 2021 (en %) .....	352
Tableau 078. 207: d'exploitation des Bovins de 2012 à 2021 (en %).....	353
Tableau 078. 208: Taux d'exploitation des Ovins de 2012 à 2021 (en %).....	354
Tableau 078. 209: Taux d'exploitation des Caprins de 2012 à 2021 (en %).....	355
Tableau 078. 210: Taux d'exploitation des Asins de 2012 à 2021 (en %).....	356
Tableau 078. 211: Taux d'exploitation des Porcins de 2012 à 2021 (en %).....	357
Tableau 078. 212: Taux d'exploitation des Poules locales de 2012 à 2021 (en %).....	358
Tableau 078. 213: Taux d'exploitation des Pintades de 2012 à 2021 (en %).....	359
Tableau 078. 214: Taux de croissance des Bovins de 2012 à 2021 (en %) .....	360
Tableau 078. 215: Taux de croissance des Ovins de 2012 à 2021 (en %) .....	361
Tableau 078. 216: Taux de croissance des Caprins de 2012 à 2021 (en %) .....	362
Tableau 078. 217: Taux de croissance des porcins de 2012 à 2021 (en %).....	363
Tableau 078. 218: Taux de croissance des asins de 2012 à 2021 (en %) .....	364
Tableau 078. 219: Taux de croissance des poules locales de 2012 à 2021 (en %).....	365
Tableau 078. 220: Taux de croissance des pintades de 2012 à 2021 (en %).....	366
Tableau 078. 221: Effectif potentiel des Bovins de 2012 à 2021 (en milliers de têtes) .....	367
Tableau 078. 222: Effectif potentiel des Ovins de 2012 à 2021 (en milliers de têtes).....	368
Tableau 078. 223: Effectif potentiel des Caprins de 2012 à 2021 (en milliers de têtes) .....	369
Tableau 078. 224: Effectif potentiel des porcins de 2012 à 2021 (en milliers de têtes).....	370
Tableau 078. 225: Effectif potentiel des asins de 2012 à 2021 (en milliers de têtes) .....	371
Tableau 078. 226: Effectif potentiel des équins de 2012 à 2021 (en milliers de têtes).....	372
Tableau 078. 227: Effectif potentiel des camelins de 2012 à 2021 (en milliers de têtes) .....	373
Tableau 078. 228: Effectif potentiel des poules locales de 2012 à 2021 (en milliers de têtes) .....	374
Tableau 078. 229: Effectif potentiel des poules pondeuses de 2012 à 2021 (en milliers de têtes).....	375
Tableau 078. 230: Effectif potentiel des poules de chair de 2012 à 2021 (en milliers de têtes).....	376
Tableau 078. 231: Effectif potentiel des pintades de 2012 à 2021 (en milliers de têtes) .....	377
Tableau 078. 232: Effectif potentiel des canards de 2012 à 2021 (en milliers de têtes) .....	377
Tableau 078. 233: Effectif potentiel des dindons de 2012 à 2021 (en milliers de têtes).....	379
Tableau 078. 234: Effectif potentiel des pigeons de 2012 à 2021 (en milliers de têtes).....	380

## PROGRAMME 079 : SÉCURISATION FONCIÈRE, FORMATION PROFESSIONNELLE AGRICOLE ET ORGANISATION DU MONDE RURAL

Tableau 081.05. 1 : Evolution du nombre de sites d'observations .....	407
Tableau 081.05. 2 : Evolution du nombre de certificat de transhumance délivré .....	407
Tableau 081.05. 3 : Evolution des effectifs d'asins en transhumance selon la province d'accueil .....	407
Tableau 081.05. 4 : Evolution des effectifs de bovins en transhumance interne selon la province d'accueil .....	408
Tableau 081.05. 5 : Evolution des effectifs de caprins en transhumance interne selon la province d'accueil .....	409
Tableau 081.05. 6 : Evolution des effectifs d'ovins en transhumance interne selon la province d'accueil .....	410
Tableau 081.05. 7 : Evolution des effectifs d'asins en transhumance selon la province de départ de 2012 à 2021 .....	411
Tableau 081.05. 8 : Evolution des effectifs de bovins en transhumance selon la province de départ .....	412
Tableau 081.05. 9 : Evolution des effectifs de caprins en transhumance selon la province de départ de 2012 à 2021 .....	413
Tableau 081.05. 10 : Evolution des effectifs d'ovins en transhumance selon la province de départ .....	414

Tableau 081.05. 11 : Evolution des effectifs d'asins en transhumance selon le pays d'accueil.....	415
Tableau 081.05. 12 : Evolution des effectifs de bovins en transhumance selon le pays d'accueil.....	415
Tableau 081.05. 13 : Evolution des effectifs de caprins en transhumance selon le pays d'accueil.....	416
Tableau 081.05. 14 : Evolution des effectifs d'ovins en transhumance selon le pays d'accueil.....	416
Tableau 081.05. 15 : Evolution des effectifs de bovins en transit par pays d'origine.....	416
Tableau 081.05. 16 : Evolution des effectifs de bovins en transit par pays de destination.....	416
Tableau 081.05. 17 : Evolution des effectifs de caprins en transit par pays d'origine.....	417
Tableau 081.05. 18 : Evolution des effectifs de caprins en transit par pays de destination.....	417
Tableau 081.05. 19 : Evolution des effectifs d'ovins en transit par pays d'origine.....	417
Tableau 081.05. 20 : Evolution des effectifs d'ovins en transit par pays de destination.....	417
Tableau 081.05. 21 : Evolution des effectifs d'asins en transhumance selon le pays d'accueil.....	418
Tableau 081.05. 22 : Evolution des effectifs de bovins en transhumance selon le pays d'accueil.....	418
Tableau 081.05. 23 : Evolution des effectifs de caprins en transhumance selon le pays d'accueil.....	418
Tableau 081.05. 24 : Evolution des effectifs d'ovins en transhumance selon le pays d'accueil.....	418
Tableau 081.05. 25 : Evolution des effectifs de bovins en transit par pays d'origine.....	418

## PROGRAMME 080 : PILOTAGE ET SOUTIEN

Tableau 080. 1: Budget et dépenses réelles en faveur de l'agriculture au Burkina Faso : budget approuvé et décaissements réels (en milliard de FCFA).....	398
Tableau 080. 2: Budget approuvé et dépenses effectives au Burkina Faso (en milliards de FCFA).....	398
Tableau 080. 3: Financement extérieur dans les dépenses publiques en faveur de l'agriculture (en milliards de FCFA).....	398
Tableau 080. 4: Composition de l'aide au développement en prêts et dons (en millions de FCFA).....	398
Tableau 080. 5: Situation d'exécution du budget hors dépense de personnel par programme budgétaire (en millions de FCFA).....	398
Tableau 080. 6: Situation d'exécution du budget hors dépense de personnel par programme budgétaire (en million de FCFA).....	400
Tableau 080. 7: Personnel du ministère de l'agriculture et des aménagements hydro-agricoles.....	400
Tableau 080. 8: Effectif du personnel selon l'ancienneté dans l'administration en 2019.....	401
Tableau 080. 9: Effectif du personnel selon l'ancienneté dans l'administration en 2020.....	401
Tableau 080. 10: Effectif du personnel selon l'ancienneté au poste en 2019.....	402
Tableau 080. 11: Effectif du personnel selon l'ancienneté au poste en 2020.....	402
Tableau 080. 12: Effectif du personnel par tranches d'âge en 2019.....	403
Tableau 080. 13: Effectif du personnel par tranches d'âge en 2020.....	403
Tableau 080. 14: Effectif du personnel par sexe en 2019.....	403
Tableau 080. 15: Effectif du personnel par sexe en 2021.....	404
Tableau 080. 16: Situation des acquis en termes de Planification et de suivi évaluation.....	404

## PROGRAMME 081 : SECURISATION ET GESTION DURABLE DES RESSOURCES DURABLES

Tableau 081.05. 1 : Evolution du nombre de sites d'observations.....	407
Tableau 081.05. 2 : Evolution du nombre de certificat de transhumance délivré.....	407
Tableau 081.05. 3 : Evolution des effectifs d'asins en transhumance selon la province d'accueil.....	407
Tableau 081.05. 4 : Evolution des effectifs de bovins en transhumance interne selon la province d'accueil.....	408
Tableau 081.05. 5 : Evolution des effectifs de caprins en transhumance interne selon la province d'accueil.....	409
Tableau 081.05. 6 : Evolution des effectifs d'ovins en transhumance interne selon la province d'accueil.....	410
Tableau 081.05. 7 : Evolution des effectifs d'asins en transhumance selon la province de départ de 2012 à 2021.....	411
Tableau 081.05. 8 : Evolution des effectifs de bovins en transhumance selon la province de départ.....	412
Tableau 081.05. 9 : Evolution des effectifs de caprins en transhumance selon la province de départ de 2012 à 2021.....	413
Tableau 081.05. 10 : Evolution des effectifs d'ovins en transhumance selon la province de départ.....	414
Tableau 081.05. 11 : Evolution des effectifs d'asins en transhumance selon le pays d'accueil.....	415
Tableau 081.05. 12 : Evolution des effectifs de bovins en transhumance selon le pays d'accueil.....	415
Tableau 081.05. 13 : Evolution des effectifs de caprins en transhumance selon le pays d'accueil.....	416
Tableau 081.05. 14 : Evolution des effectifs d'ovins en transhumance selon le pays d'accueil.....	416
Tableau 081.05. 15 : Evolution des effectifs de bovins en transit par pays d'origine.....	416
Tableau 081.05. 16 : Evolution des effectifs de bovins en transit par pays de destination.....	416
Tableau 081.05. 17 : Evolution des effectifs de caprins en transit par pays d'origine.....	417
Tableau 081.05. 18 : Evolution des effectifs de caprins en transit par pays de destination.....	417
Tableau 081.05. 19 : Evolution des effectifs d'ovins en transit par pays d'origine.....	417
Tableau 081.05. 20 : Evolution des effectifs d'ovins en transit par pays de destination.....	417
Tableau 081.05. 21 : Evolution des effectifs d'asins en transhumance selon le pays d'accueil.....	418
Tableau 081.05. 22 : Evolution des effectifs de bovins en transhumance selon le pays d'accueil.....	418
Tableau 081.05. 23 : Evolution des effectifs de caprins en transhumance selon le pays d'accueil.....	418
Tableau 081.05. 24 : Evolution des effectifs d'ovins en transhumance selon le pays d'accueil.....	418
Tableau 081.05. 25 : Evolution des effectifs de bovins en transit par pays d'origine.....	418

## PROGRAMME 082 : PRODUCTIVITÉ ET COMPÉTITIVITÉ DES PRODUCTIONS ANIMALES

Tableau 082.07. 1 : Quantité de viande (abattages contrôlés) produite par espèce (en tonnes) en 2020.....	422
Tableau 082.07. 2 : Evolution de la production de cuirs et de peaux (en milliers) en tonnes de 2012 à 2021.....	423
Tableau 082.07. 3 : Evolution des quantités de lait pasteurisé par les UTL suivies (en milliers de litres) par province.....	423
Tableau 082.07. 4 : Evolution des quantités de lait caillé produites par les UTL suivies (en milliers de litres) par province.....	424
Tableau 082.07. 5 : Quantité de produit laitier issue des UTL suivies (en milliers de litres) par province en 2020.....	425
Tableau 082.07. 6 : Quantité de miel (brute et raffiné) et de cire produite dans les miellerie par province (en milier).....	426
Tableau 082.07. 7 : Evolution des effectifs d'asins abattus en millier de 2012 à 2021.....	427
Tableau 082.07. 8 : Evolution des effectifs (en milliers) de bovins abattus par province.....	428
Tableau 082.07. 9 : Evolution des effectifs (en milliers) de caprins abattus par province en 2020.....	429
Tableau 082.07. 10 : Evolution des effectifs (en milliers) d'équins abattus par province en 2020.....	430
Tableau 082.07. 11 : Evolution des effectifs (en milliers) d'ovins abattus de 2012 à 2021.....	431
Tableau 082.07. 12 : Evolution des effectifs (en milliers) de porcins abattus par province de 2012 à 2021.....	432
Tableau 082.07. 13 : Evolution des effectifs du cheptel par espèce (en milliers de têtes).....	432
Tableau 082.07. 14 : Evolution des effectifs d'asins par région/provinces (en milliers de têtes).....	433
Tableau 082.07. 15 : Evolution des effectifs de bovins par région/provinces (en milliers de têtes).....	434
Tableau 082.07. 16 : Evolution des effectifs de camélins par région/provinces (tête).....	435
Tableau 082.07. 17 : Evolution des effectifs de caprins par région/provinces (en milliers de têtes).....	436
Tableau 082.07. 18 : Evolution des effectifs des équins par région/provinces (tête).....	437
Tableau 082.07. 19 : Evolution des effectifs des ovins par région/provinces (en milliers de têtes).....	438
Tableau 082.07. 20 : Evolution des effectifs de pintades par région/provinces (en milliers de têtes).....	439
Tableau 082.07. 21 : Evolution des effectifs de porcins par région/provinces (en milliers de têtes).....	440

**PROGRAMME 083 : SANTE ANIMALE ET SANTE PUBLIQUE VETERINAIRE**

Tableau 083.01. 1 : Evolution du nombre de foyers de maladies suspectées de 2012 à 2021 .....	446
Tableau 083.01. 2 : Evolution du nombre de foyers de charbon bactérien suspectées par province de 2012 à 2021 .....	446
Tableau 083.01. 3 : Evolution du nombre de foyers de charbon symptomatique suspectées par province de 2012 à 2021 .....	447
Tableau 083.01. 4 : Evolution du nombre de foyers de dermatose nodulaire suspectées par province de 2012 à 2021 .....	448
Tableau 083.01. 5 : Evolution du nombre de foyers de fièvre aphteuse suspectées par province de 2012 à 2021 .....	449
Tableau 083.01. 6 : Evolution du nombre de foyers de pasteurellose bovine suspectées par province de 2012 à 2021 .....	450
Tableau 083.01. 7 : Evolution du nombre de foyers de péripneumonie contagieuse bovine suspectées par province de 2012 à 2021.....	451
Tableau 083.01. 8 : Evolution du nombre de foyers de la peste des petits ruminants par province de 2012 à 2021 .....	453
Tableau 083.01. 9 : Evolution du nombre de foyers de la peste porcine africain par province de 2012 à 2021.....	453
Tableau 083.01. 10 : Evolution du nombre de foyers de la rage suspectées par province de 2012 à 2021 .....	454
Tableau 083.01. 11 : Evolution du nombre de foyers de newcastle par province de 2012 à 2021.....	455
Tableau 083.01. 12 : Evolution du nombre de foyers de la variole aviaire par province de 2012 à 2021 .....	456
Tableau 083.01. 13 : Evolution de la morbidité par maladie chez les bovins de 2012 à 2021 .....	457
Tableau 083.01. 14 : Evolution de la morbidité causée par le charbon bactérien chez les bovins par province de 2012 à 2021 .....	458
Tableau 083.01. 15 : Evolution de la morbidité causée par le charbon symptomatique chez les bovins par province de 2012 à 2021 .....	459
Tableau 083.01. 16 : Evolution de la morbidité causée par le dermatose nodulaire cutanée chez les bovins par province de 2012 à 2021 .....	460
Tableau 083.01. 17 : Evolution de la morbidité causée par la fièvre aphteuse chez les bovins par province de 2012 à 2021 .....	461
Tableau 083.01. 18 : Evolution de la morbidité causée par la pasteurellose bovine par province de 2012 à 2021 .....	462
Tableau 083.01. 19 : Evolution de la morbidité causés par la péripneumonie contagieuse bovine par province de 2012 à 2021 .....	463
Tableau 083.01. 20 : Evolution de la morbidité par maladie chez les petits ruminants de 2012 à 2021 .....	464
Tableau 083.01. 21 : Evolution de la morbidité causée par la pasteurellose des petits ruminants par province de 2012 à 2021 .....	464
Tableau 083.01. 22 : Evolution de la morbidité causée par la peste des petits ruminants par province de 2012 à 2021 .....	465
Tableau 083.01. 23 : Evolution de la morbidité par maladie chez les porcins de 2012 à 2021.....	466
Tableau 083.01. 24 : Evolution de la morbidité causée par la peste porcine par province de 2012 à 2021.....	466
Tableau 083.01. 25 : Evolution de la morbidité causée par la pasteurellose porcine par province de 2012 à 2021 .....	467
Tableau 083.01. 26 : Evolution de la morbidité par maladie chez les volailles de 2012 à 2021 .....	468
Tableau 083.01. 27 : Evolution de la morbidité causée par la maladie de Newcastle par province de 2012 à 2021 .....	468
Tableau 083.01. 28 : Evolution de la morbidité causée par la variole aviaire par province de 2012 à 2021 .....	469
Tableau 083.01. 29 : Evolution de la morbidité par maladie chez les canins de 2012 à 2021 .....	470
Tableau 083.01. 30 : Morbidité causée par la rage par province de 2012 à 2021.....	470
Tableau 083.01. 31 : Morbidité causée par la maladie du jeune âge (maladie de carré) par province de 2012 à 2021 .....	471
Tableau 083.01. 32 : Morbidité causée par la gourme et la pasteurellose chez les asins par province.....	472
Tableau 083.01. 33 : Evolution des principales causes de mortalité chez les bovins de 2012 à 2021.....	473
Tableau 083.01. 34 : Evolution des mortalités causées par le charbon bactérien chez les bovins par province de 2012 à 2021 .....	474
Tableau 083.01. 35 : Evolution des mortalités causées par le charbon symptomatique chez les bovins par province de 2012 à 2021 .....	475
Tableau 083.01. 36 : Evolution des mortalités causées par la dermatose nodulaire cutanée chez les bovins par province de 2012 à 2021 .....	476
Tableau 083.01. 37 : Evolution des mortalités causées par la fièvre aphteuse chez les bovins par province de 2012 à 2021 .....	477
Tableau 083.01. 38 : Evolution des mortalités causées par la pasteurellose bovine par province de 2012 à 2021 .....	478
Tableau 083.01. 39 : Evolution des mortalités causées par la péripneumonie par province de 2012 à 2021.....	479
Tableau 083.01. 40 : Evolution des principales causes de mortalité chez les petits ruminants de 2012 à 2021 .....	480
Tableau 083.01. 41 : Evolution des mortalités causées par la pasteurellose chez les petits ruminants par province de 2012 à 2021 .....	480
Tableau 083.01. 42 : Evolution des mortalités causées par la peste des petits ruminants par région de 2012 à 2021 .....	481
Tableau 083.01. 43 : Evolution des principales causes de mortalité chez les porcins .....	482
Tableau 083.01. 44 : Evolution des mortalités causées par la pasteurellose chez les porcins par province de 2012 à 2021.....	482
Tableau 083.01. 45 : Evolution des mortalités causées par la peste porcine par région de 2012 à 2021.....	483
Tableau 083.01. 46 : Evolution des principales causes de mortalité chez la volaille de 2012 à 2021 .....	484
Tableau 083.01. 47 : Evolution des mortalités causées par la maladie de Newcastle par province de 2012 à 2021 .....	484
Tableau 083.01. 48 : Evolution des mortalités causées par la variole aviaire par province de 2012 à 2021 .....	485
Tableau 083.01. 49 : Evolution des principales causes de mortalité chez les canins de 2012 à 2021 .....	486
Tableau 083.01. 50 : Tableau 083-01-50 : Evolution des mortalités causées par la rage par province de 2012 à 2021 .....	486
Tableau 083.01. 51 : Mortalités causées par la gourme et la pasteurellose chez les asins par province.....	487
Tableau 083.01. 52 : Evolution des effectifs (en milliers) de bovins vaccinés par maladie de 2012 à 2021 .....	488
Tableau 083.01. 53 : Evolution des effectifs de bovins vaccinés contre le charbon symptomatique par province de 2012 à 2021.....	488
Tableau 083.01. 54 : Evolution des effectifs de bovins vaccinés contre la pasteurellose par province de 2012 à 2021 .....	489
Tableau 083.01. 55 : Evolution des effectifs de bovins vaccinés contre la péripneumonie contagieuse bovine par province de 2012 à 2021.....	490
Tableau 083.01. 56 : Evolution des effectifs de bovins vaccinés contre la péripneumonie contagieuse bovine par province de 2012 à 2021.....	490
Tableau 083.01. 57 : Evolution des effectifs (en milliers) de petits ruminants vaccinés par maladie de 2012 à 2021.....	491
Tableau 083.01. 58 : Evolution des effectifs des petits ruminants vaccinés contre la pasteurellose par province de 2012 à 2021.....	492
Tableau 083.01. 59 : Evolution des effectifs des petits ruminants vaccinés contre la peste des petits ruminants par province de 2012 à 2021 .....	492
Tableau 083.01. 60 : Evolution des effectifs de canins vaccinés contre la rage par province de 2012 à 2021.....	493
Tableau 083.01. 61 : Evolution des effectifs de primates vaccinés contre la rage par province de 2012 à 2021 .....	494
Tableau 083.01. 62 : Evolution des effectifs de félins vaccinés contre la rage par province de 2012 à 2021 .....	495
Tableau 083.01. 63 : Evolution des effectifs (en milliers) de volailles vaccinés par maladie par province de 2012 à 2021 .....	496
Tableau 083.01. 64 : Evolution des effectifs (en milliers) de volailles vaccinés contre le newcastle par province de 2012 à 2021 .....	497
Tableau 083.01. 65 : Evolution des effectifs de volailles vaccinés contre le gomboro par province de 2012 à 2021 .....	497
Tableau 083.01. 66 : Evolution des effectifs (en milliers) traités curativement contre les trypanosomoses animales par espèce .....	498
Tableau 083.01. 67 : Evolution des effectifs (en milliers) de bovins traités curativement contre les trypanosomoses animales par province.....	499
Tableau 083.01. 68 : Evolution des effectifs de caprins traités curativement contre les trypanosomoses animales par province .....	500
Tableau 083.01. 69 : Evolution des effectifs (en milliers) d'ovins traités curativement contre les trypanosomoses animales par province.....	501
Tableau 083.01. 70 : Evolution des effectifs (en milliers) traités préventivement contre les trypanosomoses animales par espèce .....	502
Tableau 083.01. 71 : Evolution des effectifs (en milliers) de bovins traités préventivement contre les trypanosomoses animales par province .....	502
Tableau 083.01. 72 : Evolution des effectifs de caprins traités préventivement contre les trypanosomoses par province .....	503
Tableau 083.01. 73 : Evolution des effectifs (en milliers) d'ovins traités préventivement contre les trypanosomoses animales par province .....	504
Tableau 083.01. 74 : Evolution des effectifs (en milliers) déparasités (externes) par espèce .....	505
Tableau 083.01. 75 : Evolution des effectifs d'asins déparasités (externes) par province.....	505
Tableau 083.01. 76 : Evolution des effectifs (en milliers) de bovins déparasités (externes) par province .....	506
Tableau 083.01. 77 : Evolution des effectifs de canins déparasités (externes) par province .....	507
Tableau 083.01. 78 : Evolution des effectifs de caprins déparasités (externes) par province .....	508
Tableau 083.01. 79 : Evolution des effectifs (en milliers) d'ovins déparasités (externes) par province .....	509
Tableau 083.01. 80 : Evolution des effectifs (en milliers) de porcins déparasités (externes) par province.....	510
Tableau 083.01. 81 : Evolution des effectifs (en milliers) de volailles déparasités (externes) par province .....	511
Tableau 083.01. 82 : Evolution des effectifs (en milliers) déparasités (interne) par espèce .....	512
Tableau 083.01. 83 : Evolution des effectifs (en milliers) d'asins déparasités (interne) par province.....	512
Tableau 083.01. 84 : Evolution des effectifs (en milliers) de bovins déparasités (interne) par province .....	513
Tableau 083.01. 85 : Evolution des effectifs de canins déparasités (interne) par province.....	514
Tableau 083.01. 86 : Evolution des effectifs (en milliers) de caprins déparasités (interne) par province .....	515
Tableau 083.01. 87 : Evolution des effectifs (en milliers) d'ovins déparasités (interne) par province .....	516
Tableau 083.01. 88 : Evolution des effectifs de porcins déparasités (interne) par province .....	517
Tableau 083.01. 89 : Evolution des effectifs (en milliers) de volailles déparasités (interne) par province .....	518

Tableau 083.01. 90 : Evolution des effectifs ayant reçu un traitement clinique par espèce.....	519
Tableau 083.01. 91 : Evolution des effectifs d'asins ayant reçu un traitement clinique par Province .....	520
Tableau 083.01. 92 : Evolution des effectifs de bovins ayant reçu un traitement clinique par province.....	521
Tableau 083.01. 93 : Evolution des effectifs de canins ayant reçu un traitement clinique par province .....	522
Tableau 083.01. 94 : Evolution des effectifs de caprins ayant reçu un traitement clinique par province.....	523
Tableau 083.01. 95 : Evolution des effectifs des équins ayant reçu un traitement clinique par province .....	524
Tableau 083.01. 96 : Evolution des effectifs des ovins ayant reçu un traitement clinique par province .....	524
Tableau 083.01. 97 : Evolution des effectifs de porcins ayant reçu un traitement clinique par province.....	525
Tableau 083.01. 98 : Evolution des effectifs de volailles ayant reçu un traitement clinique par province.....	526
Tableau 083.01. 99 : Evolution des effectifs des autres espèces ayant reçu un traitement clinique par province .....	527
Tableau 083.01. 100 : Evolution des castrations par espèce .....	528
Tableau 083.01. 101 : Evolution des effectifs de bovins castrés par province .....	529
Tableau 083.01. 102 : Evolution des effectifs de canins castrés par province.....	530
Tableau 083.01. 103 : Evolution des effectifs de caprins castrés par province .....	530
Tableau 083.01. 104 : Evolution des effectifs d'ovins castrés par province .....	531
Tableau 083.01. 105 : Evolution des effectifs de porcins castrés par province .....	532
Tableau 083.01. 106 : Evolution du nombre de carcasses saisies par espèce .....	533

## PROGRAMME 084 : PRODUCTION HALIEUTIQUE

Tableau 084.01. 1 : Evolution de la production de la pêche de capture par région (en tonnes) de 2011 à 2021 .....	537
Tableau 084.01. 2 : Evolution de la production de la pêche de capture selon les espèces (en tonnes) de 2011 à 2021 .....	537
Tableau 084.01. 3 : Evolution de la production de la pisciculture selon les espèces (en tonnes) de 2012 à 2021 .....	537
Tableau 084.01. 4 : Evolution de la production de l'aquaculture par région (en tonnes) de 2011 à 2021 .....	538
Tableau 084.01. 5 : Evolution de la production nationale en ressources halieutiques (tonne) de 2012 à 2021 .....	538
Tableau 084.01. 6 : Evolution des productions de poisson mise en marché selon les types de traitements (tonne) de 2011 à 2021 .....	538
Tableau 084.01. 7 : Evolution des exportations de poissons et produits de la pêche ( tonne) de 2011 à 2021 .....	538
Tableau 084.01. 8 : Evolution de l'offre du poisson (tonne) de 2012 à 2021 .....	539
Tableau 084.01. 9 : Evolution de la production de poisson des grandes pêcheries (tonne) de 2011 à 2021 .....	539
Tableau 084.01. 10 : Evolution des importations et exportations des produits de pêche (tonne) de 2011 à 2021 .....	539
Tableau 084.01. 11 : Evolution des importations de poissons et autres invertébrés selon les origines (tonne) de 2011 à 2021 .....	539

# Methodologie du calcul des indicateurs

## **Les indicateurs de la base de données EPA**

Etape du calcul des indicateurs à partir de la base PARCELLES\_ANNAIRE

Constituer une base niveau menage

Tabuler les indicateurs de tendance (moyenne et proportion) non ponderés

Deduire tous les indicateurs demandés

N.B

1) Pour un total T de la variable X, estimer T par  $T = \text{Moyenne}(X) \times \text{Nombre total de ménages}$  (connu)

2) Pour un ratio (cas du rendement= $P/S$ ), estimer le numérateur puis le dénominateur et faire le ratio des estimateurs ; ce qui revient à faire le ratio des moyennes

Pour les indicateurs par CULTURE , agreger la base niveau MENAGE et CULTURE avant de poursuivre

## **Les indicateurs des ressources animales**

Les informations sont majoritairement collectées par les services déconcentrés (directions régionales, les directions provinciales), les vétérinaires privés et d'autres partenaires. Ces informations sont saisies depuis le niveau provincial sur ENDRAH et validées successivement à différents niveaux

# Chapitre 0 : Zones agroclimatiques et climatologie



## LISTE DES TABLEAUX

Tableau 0.0 1: Caractéristiques des régions et des zones agro-écologiques.....	22
Tableau 0.0 2: Evolution interannuelle de la hauteur de pluie dans les principales stations (en mm) .....	23
Tableau 0.0 3: Evolution interannuelle du nombre annuel de jours de pluie dans les principales stations .....	24
Tableau 0.0 4: Evolution de la vitesse moyenne du vent dans les principales stations (en m/s) de 2012 à 2021 .....	24
Tableau 0.0 5: Evolution de la durée moyenne journalière d'insolation (en heure).....	25
Tableau 0.0 6: Evolution interannuelle de l'évaporation dans les principales stations (en mm) .....	25
Tableau 0.0 7: Evolution interannuelle de l'humidité relative minimale et maximale de l'air de 2012 à 2021 (en %) .....	26
Tableau 0.0 8: Evolution des températures dans les principales stations de 2012 à 2021 (en °C).....	27
Tableau 0.0 9: Evolution de l'indice de végétation à la 2ème décade d' Août de 2012 à 2021.....	30
Tableau 0.0 10: Evolution de l'indice de végétation à la 3ème décade d' Août de 2012 à 2021 .....	31
Tableau 0.0 11: Evolution de l'indice de végétation à la 1 <sup>ère</sup> décade de Septembre de 2012 à 2021 .....	32

**Tableau 0.0 1: Caractéristiques des régions et des zones agro-écologiques**

Zones agro-écologiques	Zones homogènes	Systèmes de production agricole	Système de production animale
Sahel	Sahel	Cultures de céréales traditionnelles au sud, dans les bas-fonds avec quelques productions d'arachide et de sésame.	Elevage extensif nomade au nord. Semi-nomade ou transhumant au sud
Est	Est-Nord	Céréales traditionnelles. Arachide, niébé. Zone d'accueil et transit pour l'élevage	Zone faiblement peuplée, impliquant une migration qu'il est nécessaire de contrôler.
	Sud-Est hors Bagré	Céréales traditionnelles. Arachide, niébé. Zone d'extension de la culture de coton. Maraîchage et riz en bas fonds. Riziculture irriguée. Horticulture (bananes) en amont de la Kompienga.	Zone faiblement peuplée, impliquant une migration qu'il est nécessaire de contrôler. Zone d'accueil et transit pour l'élevage.
	Réserves et Parcs nationaux de l'Est	Cultures interdites.	Animaux domestiques interdits.
	Périmètre du Bagré	Riz en maîtrise totale. Cultures de saison sèche en riz, complété par du maïs et du maraîchage.	Zones aménagées pour un élevage semi-intensif et intensif. Intégration élevage- agriculture
Centre	Zone centrale	Céréales traditionnelles. Arachide, sésame, niébé. Riz et maraîchage dans les bas fonds. Coton dans les vallées aménagées.	Zone à sols très dégradés du fait d'une très forte densité démographique. Exode vers l'est et même le Sahel
	Centre-Sud	Céréales traditionnelles. Maïs. Arachide et niébé. Tubercules. Riz de bas fonds et pluvial. Zone d'extension du coton et de l'arboriculture.	Elevage intégré à l'agriculture notamment pour le trait.
Nord-Ouest	Nord-Ouest hors Sourou	Céréales traditionnelles. Sésame, arachide et niébé. Maraîchage et riz dans les bas-fonds.	Prédominance de petits ruminants
	Périmètre du Sourou	Riz en maîtrise totale. Saison sèche à majorité riz complété par maïs et maraîchage	Pas d'élevage
Ouest	Nouna	Céréales traditionnelles. Riz de bas fonds. Arachide, sésame et niébé.	Elevage bovin agro-pastoral. zone de transhumance
	Bobo/Dédougou	Zone de culture cotonnière ancienne. Céréales traditionnelles et maïs. Riz de bas fonds. Arboriculture (bananes, mangues) et maraîchage.	Elevage bovin agro-pastoral.
	Périmètre de la vallée du Kou	Riz en maîtrise totale "au fil de l'eau". Contre saison (à 65%), Riz en majorité complété par maïs et maraîchage	Pas d'élevage
	Banfora/Niangoloko	Maïs. Céréales traditionnelles. Zone d'extension du coton. Tubercules. Arachide, sésame, niébé. Développement rapide de l'arboriculture (mangues, agrumes, anacarde)	Elevage bovin agro-pastoral.
	Périmètre sucrier de Banfora	Canne à sucre à hautes performances	Zone de transhumance et de sédentarisation des éleveurs.
	Gaoua		Pas d'élevage.

Source : MAAH/DGPER,2010.

## Indice normalisé de la végétation (NDVI-moyenne des décades de septembre 2020)

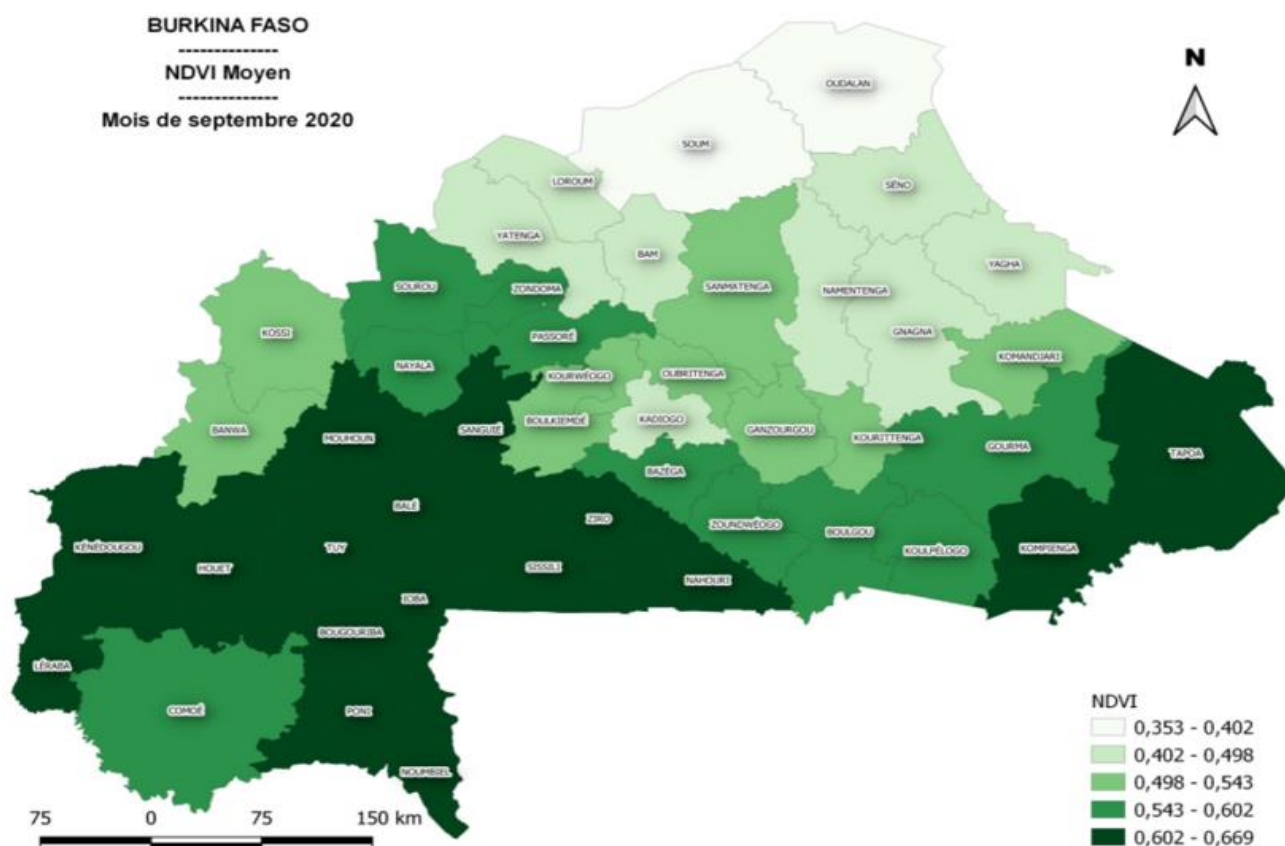

Source : DGESS/Données Fewsnat 2020

**Tableau 0.0 2: Evolution interannuelle de la hauteur de pluie dans les principales stations (en mm)**

Station	2012	2013	2014	2015	2016
Bobo-Dioulasso	1 079	936	1 278	1 173	1 191
Bogandé	806	664	509	584	767
Boromo	1 039	968	1 115	834	932
Dédougou	969	749	798	1 149	519
Dori	624	579	432	540	808
Fada N'Gourma	824	797	814	827	808
Gaoua	1 072	1 011	1 137	1 126	1 105
Ouagadougou	992	795	844	899	974
Ouahigouya	964	713	767	915	921
Pô	1 009	956	941	936	1 217

Station	2017	2018	2019	2020	2021
Bobo-Dioulasso	682	1 321	1 371	1 132	1 159
Bogandé	649	562	537	911	650
Boromo	883	1 024	1039.2	849	798
Dédougou	532	494	969	827	827
Dori	866	835	571	826	557
Fada N'Gourma	799	693	796.2	919	922
Gaoua	908	932	1412	1 051	1 266
Ouagadougou	874	860	853	956	1 017
Ouahigouya	891	927	744	717	572
Pô	978	1 015	1 043	1 084	872

Source : MTMUSR/Agence nationale de la météorologie,2012-2021

**Tableau 0.0 3: Evolution interannuelle du nombre annuel de jours de pluie dans les principales stations**

Station	2012	2013	2014	2015	2016
Bobo-Dioulasso	74	72	78	45	85
Bogandé	48	52	46	50	68
Boromo	60	67	68	65	77
Dédougou	67	53	56	59	71
Dori	41	40	37	56	46
Fada N'Gourma	58	66	56	50	72
Gaoua	67	75	45	79	85
Ouagadougou	58	53	61	57	68
Ouahigouya	60	52	49	53	58
Pô	71	72	79	67	81

Station	2017	2018	2019	2020	2021
Bobo-Dioulasso	76	100	96	88	97
Bogandé	44	54	64	61	62
Boromo	76	93	93	77	81
Dédougou	68	74	72	76	72
Dori	46	49	52	58	48
Fada N'Gourma	62	71	92	78	71
Gaoua	83	100	102	84	95
Ouagadougou	66	80	81	67	76
Ouahigouya	57	54	72	58	69
Pô	81	82	90	76	78

Source : MTMUSR/Agence nationale de la météorologie

**Tableau 0.0 4: Evolution de la vitesse moyenne du vent dans les principales stations (en m/s) de 2012 à 2021**

Station	2012	2013	2014	2015	2016
Bobo-Dioulasso	2,9	3,1	3	3	2,9
Bogandé	2,3	2,3	2,4	2,8	2,8
Boromo	1,4	1,3	1,2	1,1	1
Dédougou	2,9	3	2,6	2,7	1,8
Dori	1,3	0,9	0,8	0,8	1
Fada N'Gourma	2,3	2,1	1,9	2,2	2
Gaoua	1,5	1,6	1,6	1,8	1,9
Ouagadougou	2,7	2,7	2,6	2,6	2,6
Ouahigouya	2,4	2,4	1,9	1,9	2
Pô	1,6	1,4	1,4	2	2

Station	2017	2018	2019	2020	2021
Bobo-Dioulasso	2,8	2,7	2,8	2,9	2,8
Bogandé	2,6	2,9	2,7	2,9	2,9
Boromo	1	1	1	0,9	0,9
Dédougou	1,9	2,3	2,6	2,4	2,3
Dori	1,8	0,9	0,8	0,8	1
Fada N'Gourma	2,1	2,3	2,3	2,4	2,4
Gaoua	1,9	1,7	1,5	1,7	1,6
Ouagadougou	2,5	2,6	2,6	3,2	2,9
Ouahigouya	2,1	2	2,1	2,1	2,3
Pô	2,1	2	1,8	1,8	1,7

Source : MTMUSR/Agence nationale de la météorologie,2012-2021

**Tableau 0.0 5: Evolution de la durée moyenne journalière d'insolation (en heure)**

Station	2012	2013	2014	2015	2016
Bobo-Dioulasso	7,1	7,7	7,6	7,3	7,5
Bogandé	8,6	9,2	8,9	8,8	8,7
Boromo	7,6	8,4	8,3	8,1	7,8
Dédougou	8,2	8,9	8,7	8,4	8,5
Dori	8,2	8,8	8,7	8,3	8,3
Fada N'Gourma	7,8	8,4	8,3	8	7,8
Gaoua	7,5	8,1	7,8	8,1	7,7
Ouagadougou	8,2	8,7	8,6	8,3	8,1
Ouahigouya	7,1	9	8,6	8,3	8,4
Pô	7,9	8,1	8,3	8,2	8

Station	2017	2018	2019	2020	2021
Bobo-Dioulasso	8,2	7,9	8,2	8	8,2
Bogandé	8,8	8,7	8,8	8,8	9,1
Boromo	8	7,9	8,1	7,9	8,1
Dédougou	8,6	8,2	8,5	8,4	8,6
Dori	8,6	8,8	8,8	8,8	9
Fada N'Gourma	7,8	7,7	8,4	8,3	8,6
Gaoua	7,8	7,7	8	7,9	7,9
Ouagadougou	8,2	8,1	8,1	8,1	8,5
Ouahigouya	8,6	8,5	8,8	8,7	9
Pô	8,2	7,9	8,2	7,9	8,2

Source : MTMUSR/Agence nationale de la météorologie,2012-2021

**Tableau 0.0 6: Evolution interannuelle de l'évaporation dans les principales stations (en mm)**

Station	2012	2013	2014	2015	2016
Bobo-Dioulasso	2 706	3 184	3 193	3 242	3 191
Bogandé	nd	nd	3 751	3 955	3 614
Boromo	2 549	2 620	2 551	2 633	2 446
Dédougou	3 160	3 232	3 124	3 272	3 126
Dori	3 186	3 145	3 177	3 127	3 091
Fada N'Gourma	2 807	2 476	2 525	2 686	2 314
Gaoua	2 517	2 535	2 485	2 597	2 650
Ouagadougou	2 863	2 830	2 723	2 834	2 681
Ouahigouya	3 592	3 457	3 344	3 350	3 319
Pô	2 661	2 654	2 644	2 787	2 526

Station	2017	2018	2019	2020	2021
Bobo-Dioulasso	3 102	2 983	2837	3 012	2 925
Bogandé	3 731	3 763	3752	3 826	3 631
Boromo	2 431	2 336	2458	2 566	2 618
Dédougou	2 992	2 968	3277	3 266	3 352
Dori	3 099	3 062	3021	3 059	3 078
Fada N'Gourma	2 288	2 282	2331	2 422	2 438
Gaoua	2 534	2 465	2 451	2 621	2 602
Ouagadougou	2 680	2 681	2 683	2 818	2 870
Ouahigouya	3 317	3 374	3 297	2 454	3 467
Pô	2 625	2 530	2440	2 505	2 380

Source : MTMUSR/Agence nationale de la météorologie,2012-2021

**Tableau 0.0 7: Evolution interannuelle de l'humidité relative minimale et maximale de l'air de 2012 à 2021 (en %)**

Station		2012	2013	2014	2015	2016
Bobo-Dioulasso	Maximum	74	74	74	70	71
	Minimum	39	37	38	36	37
Bogandé	Maximum	56	61	59	55	60
	Minimum	24	28	27	26	28
Boromo	Maximum	70	71	71	67	70
	Minimum	35	33	32	29	32
Dédougou	Maximum	66	69	68	64	65
	Minimum	27	31	31	30	30
Dori	Maximum	60	63	60	58	62
	Minimum	25	25	24	24	25
Fada N'Gourma	Maximum	71	71	69	63	68
	Minimum	38	36	36	32	34
Gaoua	Maximum	80	82	82	78	78
	Minimum	38	37	37	34	35
Ouagadougou	Maximum	66	67	69	65	68
	Minimum	32	30	31	30	32
Ouahigouya	Maximum	57	57	56	54	56
	Minimum	27	25	26	26	26
Pô	Maximum	72	73	74	71	74
	Minimum	39	39	39	38	41

Station		2017	2018	2019	2020	2021
Bobo-Dioulasso	Maximum	69	72	72	73	73
	Minimum	36	38	39	43	40
Bogandé	Maximum	54	56	54	56	55
	Minimum	25	25	26	26	25
Boromo	Maximum	68	73	70	71	72
	Minimum	31	36	33	31	33
Dédougou	Maximum	65	67	67	65	65
	Minimum	31	31	30	31	31
Dori	Maximum	62	62	60	61	60
	Minimum	26	25	24	25	23
Fada N'Gourma	Maximum	65	68	67	67	66
	Minimum	33	33	34	33	32
Gaoua	Maximum	79	78	76	80	83
	Minimum	35	37	37	38	38
Ouagadougou	Maximum	66	66	65	65	64
	Minimum	31	31	31	30	30
Ouahigouya	Maximum	55	57	58	58	59
	Minimum	26	26	26	27	27
Pô	Maximum	72	74	72	76	72
	Minimum	39	41	41	42	38

Source : Agence nationale de la météorologie / MTMUSR

**Tableau 0.0 8: Evolution des températures dans les principales stations de 2012 à 2021 (en °C)**

Station	Indicateurs	2012	2013	2014	2015	2016	2017	2018	2019	2020	2021
Bobo-Dioulasso	Température moyenne maxima	33,3	33,7	33,6	33,9	34,1	33,3	33,7	34	34,1	34,5
	Le mois le plus chaud	Mars	Mars	Mars	Avril	Mars	Mars	Avril	Avril	Avr	Avr
	Température mensuelle maxima	37,3	38,5	37,4	38,3	38,4	38,5	40,4	40,2	38,4	38,4
	Température moyenne minima	21,9	22,2	22,4	22,4	22,7	22,6	22,7	22,3	22,4	22,4
	Le mois le moins chaud	Janv	Janv	Déc.	Janv	Janv	Janv	déc.	Janv	Janv	Déc
	Température mensuelle minima	18,1	18,3	19,2	17,9	19,7	19	15,7	16,0	19,2	19,6
Bogandé	Température moyenne maxima	35,9	36	36	35,8	35,8	35,9	36	36,0	36	36,8
	Le mois le plus chaud	Avr	Mars	Avril	Mai	Avril	Avril	Mai	Mai	Avr	Avr
	Température mensuelle maxima	40,3	41,4	40,8	41,2	41	40,8	43,5	44,4	41,6	42
	Température moyenne minima	23,1	23,1	23,6	23,3	23,5	23	23,5	23,5	23,4	23,5
	Le mois le moins chaud	Janv	Janv	Déc.	Déc.-Janv	Janv	Janv	Janv	Janv	Janv	Janv
	Température mensuelle minima	16,5	17,2	18,4	16,5	17,7	17,4	15,9	14,0	17,6	17,8
Boromo	Température moyenne maxima	35,1	35,4	35,4	35,7	35,7	35,8	34,8	35,3	35,6	36,3
	Le mois le plus chaud	Avr	Mars	Avr	Avr	Avril	Mars	Avril	Avril	Mars/Avr	Avr
	Température mensuelle maxima	39,4	40,6	39,5	40,6	41,3	41	42,9	42,7	40,1	40,8
	Température moyenne minima	22,4	22,2	22,4	22,2	22,6	22,1	23,3	22,1	22,3	22,6
	Le mois le moins chaud	Janv	Janv	Déc.	Déc.	Janv	Janv	nd	Déc.	Janv	Janv
	Température mensuelle minima	16,3	16,1	17,1	15,7	17,5	17	nd	13,2	16,7	17,6
Dédougou	Température moyenne maxima	35,5	36,3	36,3	36	36,4	36	36	35,9	35,6	36
	Le mois le plus chaud	Avr	Mars	Avr	Avr	Avril	Mars	Avril	Mai	Avr	Avr
	Température mensuelle maxima	39,6	41,8	41,6	41,5	41,8	41,5	41,6	45,2	40,6	41,2
	Température moyenne minima	22,3	22,3	22,6	22,4	23,3	22,7	23	22,9	23,2	23,5
	Le mois le moins chaud	Janv	Janv	Déc.	Janv	Janv	Janv	Déc.	Janv	Janv	Janv
	Température mensuelle minima	16,8	16,4	18,1	16,1	18,7	17,7	14,5	13,5	18,4	20
Dori	Température moyenne maxima	36,5	37,1	37,4	36,7	37,3	37,1	37	37,3	37,2	37,9

Station	Indicateurs	2012	2013	2014	2015	2016	2017	2018	2019	2020	2021	
	Le mois le plus chaud	Avr	Mars	Avr	Mai	Avril	Avril	Mai	Mai	Avr	Avr	
	Température mensuelle maxima	41,6	42,6	42,9	43,5	43	42,1	44,7	46,1	43,3	43,1	
	Température moyenne minima	23,2	23,1	23,2	22,9	23,4	23,1	22,9	22,9	22,9	22,9	
	Le mois le moins chaud	Janv	Janv	Déc.	Janv.	Janv	Janv	Janv	Janv	Janv	Janv	Janv
	Température mensuelle minima	15,2	15,3	16,5	15	16,6	15,4	15,2	11,4	15,9	15,9	
Fada N'Gourma	Température moyenne maxima	35,4	35,6	35,4	35,7	35,7	35,5	35,6	35,6	35,5	36	
	Le mois le plus chaud	Avr	Mars	Mars	Avr	Avril	Mars	Avril	Mai	Avr	Avr	
	Température mensuelle maxima	40,2	41,3	39,8	40,7	41	41,3	41,3	43,1	40,9	41,3	
	Température moyenne minima	23,5	22,9	23,2	23,2	23,4	22,9	23,3	23,4	23,3	23,3	
	Le mois le moins chaud	Janv	Janv	Déc.	Déc.	Janv	Janv	Janv	Janv	Janv	Janv	Déc
	Température mensuelle minima	17,6	18,6	18,6	17	18,7	18,7	17	15,4	18,7	18,9	
Gaoua	Température moyenne maxima	33,6	34	34	34,4	34,4	34,3	33,8	33,9	34,3	34,7	
	Le mois le plus chaud	Mars	Mars	Mars	Avr	Avril	Mars	Fév	Mars	Mars	Avr	
	Température mensuelle maxima	37,8	38,4	37,3	38,6	38,4	38,9	39,2	40,9	38,8	38,7	
	Température moyenne minima	21,8	21,8	21,9	21,7	22,3	21,8	22,1	21,9	21,7	21,7	
	Le mois le moins chaud	Janv	Janv	Déc.	Janv	Janv	Janv	Janv	Déc	Janv	Déc	
	Température mensuelle minima	16,2	16	16,6	15,4	17,1	16,9	12	12,1	16,9	16,2	
Ouaga-dougou	Température moyenne maxima	35,5	36	35,9	35,9	36	35,7	35,6	35,7	35,9	36,4	
	Le mois le plus chaud	Avr	Mars	Avr	Mai	Avril	Mars	Avril	Mai	Avr	Avr	
	Température mensuelle maxima	39,7	41,2	40,7	40,9	40,7	40,9	40,6	43,1	41,2	41,7	
	Température moyenne minima	23,1	22,9	22,9	22,6	22,9	22,5	23,2	23,2	23,2	23,2	
	Le mois le moins chaud	Janv	Janv	Déc.	Déc.	Janv	Janv	Janv	Déc	Janv	Janv	
	Température mensuelle minima	16,9	16,8	17,3	16,2	17,1	16,8	15,8	14,3	17,6	17,6	
Ouahigouya	Température moyenne maxima	35,6	36,2	35,8	35,5	36	35,9	35,9	35,9	36	36,8	
	Le mois le plus chaud	Avr	Mars	Avr	Mai	Avril	Avril	Mai	Mai	Avr	Avr	
	Température mensuelle maxima	40,4	41,4	41,9	41,7	41,1	40,8	43,6	45	41,4	41,9	



Station	Indicateurs	2012	2013	2014	2015	2016	2017	2018	2019	2020	2021
	Température moyenne minima	23,4	23,4	23,5	23,2	23,8	23,4	23,5	23,5	23,4	24
	Le mois le moins chaud	Janv	Janv	Déc.	Janv	Janv	Janv	Déc	Janv	Janv	Janv
	Température mensuelle minima	16,8	17,4	18,9	16,9	18,6	17,8	15,6	13,6	17,6	19,1
Pô	Température moyenne maxima	34,3	34,6	34,7	35	34,8	35	34,6	34,8	34,6	35,1
	Le mois le plus chaud	Mars	Mars	Mars	Avril	Avril	Mars	Avril	Avril	Mars	Avr
	Température mensuelle maxima	38,7	39,4	38,7	39,6	39,4	40,3	41,8	42,4	40	40,1
	Température moyenne minima	22,5	22,6	22,8	22,8	22,7	22,5	22,6	22,3	22,3	22,8
	Le mois le moins chaud	Janv	Janv	Déc.	Déc.	Janv	Janv	Janv	Déc	Janv	Janv
	Température mensuelle minima	17,4	18,5	19	17,1	18,8	18,7	14,9	14,1	17,9	18,5

**Source : MTMUSR/Agence nationale de la météorologie,2012-2021**

**Tableau 0.0 9: Evolution de l'indice de végétation à la 2ème décennie d'août de 2012 à 2021**

Régions/Provinces	2012	2013	2014	2015	2016	2017	2018	2019	2020	2021
<b>BOUCLE DU MOUHOUN</b>	<b>0,58</b>	<b>0,53</b>	<b>0,54</b>	<b>0,43</b>	<b>0,55</b>	<b>0,53</b>	<b>0,49</b>	<b>0,49</b>	<b>0,44</b>	0,61
BALE	0,59	0,55	0,56	0,46	0,56	0,58	0,51	0,52	0,43	0,59
BANWA	0,58	0,53	0,56	0,40	0,58	0,55	0,55	0,51	0,40	0,63
KOSSI	0,56	0,45	0,48	0,42	0,48	0,49	0,45	0,41	0,40	0,58
MOUHOUN	0,61	0,57	0,54	0,43	0,58	0,57	0,52	0,52	0,48	0,62
NAYALA	0,59	0,54	0,56	0,44	0,53	0,52	0,47	0,50	0,42	0,63
SOUROU	0,56	0,53	0,53	0,45	0,54	0,50	0,45	0,49	0,41	0,44
<b>CASCADES</b>	<b>0,56</b>	<b>0,42</b>	<b>0,47</b>	<b>0,48</b>	<b>0,56</b>	<b>0,56</b>	<b>0,50</b>	<b>0,52</b>	<b>0,46</b>	0,61
COMOE	0,56	0,44	0,46	0,44	0,56	0,58	0,52	0,50	0,45	0,61
LERABA	0,55	0,40	0,47	0,52	0,57	0,54	0,47	0,55	0,54	0,61
<b>CENTRE</b>	<b>0,45</b>	<b>0,43</b>	<b>0,40</b>	<b>0,35</b>	<b>0,45</b>	<b>0,42</b>	<b>0,42</b>	<b>0,44</b>	<b>0,43</b>	0,53
KADIOGO	0,45	0,43	0,40	0,35	0,45	0,42	0,42	0,44	0,43	0,53
<b>CENTRE EST</b>	<b>0,51</b>	<b>0,44</b>	<b>0,45</b>	<b>0,37</b>	<b>0,44</b>	<b>0,48</b>	<b>0,40</b>	<b>0,46</b>	<b>0,42</b>	0,53
BOULGOU	0,51	0,46	0,48	0,38	0,43	0,50	0,40	0,50	0,39	0,53
KOULPELOGO	0,57	0,50	0,48	0,41	0,42	0,53	0,45	0,51	0,42	0,56
KOURITENGA	0,45	0,36	0,40	0,32	0,47	0,41	0,35	0,38	0,46	0,53
<b>CENTRE NORD</b>	<b>0,42</b>	<b>0,39</b>	<b>0,36</b>	<b>0,32</b>	<b>0,39</b>	<b>0,38</b>	<b>0,33</b>	<b>0,33</b>	<b>0,43</b>	0,51
BAM	0,41	0,36	0,36	0,30	0,37	0,37	0,33	0,33	0,42	0,47
NAMENTENGA	0,42	0,40	0,34	0,33	0,39	0,37	0,33	0,33	0,42	0,48
SANMATENGA	0,44	0,41	0,37	0,33	0,40	0,39	0,33	0,33	0,44	0,54
<b>CENTRE OUEST</b>	<b>0,55</b>	<b>0,51</b>	<b>0,53</b>	<b>0,45</b>	<b>0,50</b>	<b>0,53</b>	<b>0,48</b>	<b>0,48</b>	<b>0,42</b>	0,59
BOULKIEMDE	0,43	0,43	0,43	0,37	0,45	0,41	0,44	0,43	0,40	0,53
SANGUIE	0,55	0,52	0,53	0,42	0,52	0,50	0,46	0,51	0,41	0,59
SISSILI	0,63	0,55	0,59	0,47	0,51	0,60	0,48	0,49	0,41	0,61
ZIRO	0,59	0,52	0,57	0,52	0,50	0,59	0,55	0,48	0,42	0,60
<b>CENTRE SUD</b>	<b>0,55</b>	<b>0,50</b>	<b>0,51</b>	<b>0,43</b>	<b>0,47</b>	<b>0,56</b>	<b>0,52</b>	<b>0,52</b>	<b>0,45</b>	0,61
BAZEGA	0,53	0,49	0,49	0,44	0,44	0,51	0,48	0,50	0,47	0,61
NAHOURI	0,59	0,52	0,53	0,43	0,53	0,62	0,60	0,53	0,44	0,63
ZOUNDWEOGO	0,52	0,50	0,51	0,40	0,44	0,54	0,48	0,53	0,43	0,59
<b>EST</b>	<b>0,52</b>	<b>0,51</b>	<b>0,47</b>	<b>0,41</b>	<b>0,53</b>	<b>0,51</b>	<b>0,44</b>	<b>0,47</b>	<b>0,51</b>	0,57
GNAGNA	0,44	0,43	0,38	0,34	0,40	0,36	0,30	0,30	0,43	0,46
GOURMA	0,50	0,51	0,48	0,38	0,52	0,52	0,41	0,48	0,49	0,58
KOMANDJOARI	0,54	0,51	0,50	0,39	0,51	0,46	0,39	0,40	0,52	0,56
KOMPIENGA	0,55	0,52	0,55	0,49	0,64	0,65	0,53	0,62	0,55	0,62
TAPOA	0,58	0,58	0,46	0,46	0,58	0,57	0,54	0,54	0,55	0,61
<b>HAUTS BASSINS</b>	<b>0,60</b>	<b>0,53</b>	<b>0,59</b>	<b>0,50</b>	<b>0,62</b>	<b>0,59</b>	<b>0,56</b>	<b>0,59</b>	<b>0,52</b>	0,63
HOUET	0,59	0,50	0,58	0,46	0,61	0,58	0,57	0,57	0,49	0,61
KENEDOUGOU	0,63	0,54	0,63	0,54	0,63	0,60	0,59	0,62	0,60	0,67
TUY	0,57	0,55	0,57	0,51	0,63	0,60	0,53	0,56	0,47	0,61
<b>NORD</b>	<b>0,45</b>	<b>0,41</b>	<b>0,42</b>	<b>0,34</b>	<b>0,43</b>	<b>0,43</b>	<b>0,36</b>	<b>0,39</b>	<b>0,35</b>	0,52
LOROUM	0,43	0,39	0,37	0,31	0,42	0,38	0,36	0,37	0,34	0,41
PASSORE	0,37	0,34	0,31	0,31	0,33	0,34	0,30	0,33	0,41	0,57
YATENGA	0,51	0,45	0,51	0,41	0,49	0,49	0,39	0,44	0,36	0,45
ZONDOMA	0,50	0,47	0,51	0,34	0,50	0,50	0,39	0,43	0,26	0,55
<b>PLATEAU CENTRAL</b>	<b>0,46</b>	<b>0,43</b>	<b>0,41</b>	<b>0,39</b>	<b>0,45</b>	<b>0,43</b>	<b>0,41</b>	<b>0,42</b>	<b>0,43</b>	0,54
GANZOURGOU	0,47	0,41	0,44	0,40	0,44	0,44	0,35	0,42	0,44	0,53
KOURWEOGO	0,47	0,44	0,42	0,40	0,48	0,43	0,46	0,44	0,41	0,56
OUBRITENGA	0,45	0,43	0,38	0,37	0,44	0,42	0,40	0,41	0,43	0,54
<b>SAHEL</b>	<b>0,36</b>	<b>0,35</b>	<b>0,33</b>	<b>0,33</b>	<b>0,33</b>	<b>0,33</b>	<b>0,31</b>	<b>0,31</b>	<b>0,40</b>	0,43
OULDALAN	0,38	0,33	0,31	0,32	0,30	0,27	0,28	0,28	0,37	0,38
SENO	0,34	0,36	0,34	0,35	0,35	0,37	0,35	0,32	0,43	0,48
SOUM	0,36	0,33	0,31	0,29	0,31	0,30	0,26	0,29	0,40	0,40
YAGHA	0,37	0,37	0,39	0,34	0,37	0,38	0,36	0,35	0,44	0,47
<b>SUD OUEST</b>	<b>0,56</b>	<b>0,48</b>	<b>0,50</b>	<b>0,47</b>	<b>0,61</b>	<b>0,62</b>	<b>0,59</b>	<b>0,55</b>	<b>0,52</b>	0,61
BOUGOURIBA	0,61	0,54	0,54	0,49	0,63	0,64	0,59	0,62	0,50	0,65
IOBA	0,58	0,45	0,57	0,44	0,64	0,63	0,56	0,54	0,46	0,58
NOUMBIEL	0,53	0,45	0,47	0,49	0,57	0,63	0,60	0,50	0,55	0,67
PONI	0,53	0,47	0,44	0,48	0,61	0,59	0,60	0,55	0,54	0,59
<b>BURKINA FASO</b>	<b>0,51</b>	<b>0,46</b>	<b>0,47</b>	<b>0,41</b>	<b>0,49</b>	<b>0,49</b>	<b>0,45</b>	<b>0,46</b>	<b>0,44</b>	0,56

Source : FewNet, 2012-2021

**Tableau 0.0 10: Evolution de l'indice de végétation à la 3ème décennie d'Août de 2012 à 2021**

Régions/Provinces	2012	2013	2014	2015	2016	2017	2018	2019	2020	2021
<b>BOUCLE DU MOUHOUN</b>	<b>0,61</b>	<b>0,55</b>	<b>0,58</b>	<b>0,49</b>	<b>0,59</b>	<b>0,56</b>	<b>0,55</b>	<b>0,53</b>	<b>0,51</b>	0,64
BALE	0,64	0,56	0,60	0,52	0,62	0,61	0,59	0,55	0,49	0,63
BANWA	0,60	0,54	0,60	0,45	0,61	0,59	0,61	0,54	0,45	0,65
KOSSI	0,57	0,48	0,52	0,46	0,51	0,51	0,49	0,46	0,45	0,60
MOUHOUN	0,63	0,58	0,58	0,50	0,63	0,60	0,58	0,55	0,56	0,66
NAYALA	0,63	0,56	0,59	0,50	0,58	0,56	0,53	0,55	0,50	0,66
SOUROU	0,59	0,56	0,57	0,51	0,58	0,51	0,49	0,56	0,50	0,49
<b>CASCADES</b>	<b>0,60</b>	<b>0,47</b>	<b>0,53</b>	<b>0,51</b>	<b>0,62</b>	<b>0,59</b>	<b>0,54</b>	<b>0,56</b>	<b>0,49</b>	0,64
COMOE	0,62	0,50	0,54	0,48	0,61	0,61	0,57	0,54	0,47	0,64
LERABA	0,58	0,44	0,52	0,54	0,63	0,58	0,52	0,59	0,56	0,64
<b>CENTRE</b>	<b>0,50</b>	<b>0,47</b>	<b>0,44</b>	<b>0,41</b>	<b>0,49</b>	<b>0,46</b>	<b>0,48</b>	<b>0,49</b>	<b>0,46</b>	0,56
KADIOGO	0,50	0,47	0,44	0,41	0,49	0,46	0,48	0,49	0,46	0,56
<b>CENTRE EST</b>	<b>0,56</b>	<b>0,47</b>	<b>0,49</b>	<b>0,42</b>	<b>0,49</b>	<b>0,52</b>	<b>0,44</b>	<b>0,52</b>	<b>0,47</b>	0,57
BOULGOU	0,56	0,48	0,52	0,43	0,46	0,54	0,45	0,55	0,46	0,57
KOULPELOGO	0,60	0,51	0,51	0,43	0,52	0,56	0,46	0,58	0,47	0,59
KOURITENGA	0,51	0,41	0,44	0,40	0,50	0,47	0,41	0,43	0,51	0,57
<b>CENTRE NORD</b>	<b>0,47</b>	<b>0,43</b>	<b>0,40</b>	<b>0,38</b>	<b>0,43</b>	<b>0,39</b>	<b>0,38</b>	<b>0,38</b>	<b>0,48</b>	0,54
BAM	0,45	0,40	0,40	0,35	0,41	0,38	0,37	0,38	0,47	0,50
NAMENTENGA	0,47	0,45	0,38	0,39	0,44	0,40	0,38	0,37	0,46	0,51
SANMATENGA	0,49	0,45	0,42	0,39	0,44	0,40	0,39	0,38	0,49	0,57
<b>CENTRE OUEST</b>	<b>0,61</b>	<b>0,54</b>	<b>0,56</b>	<b>0,50</b>	<b>0,56</b>	<b>0,56</b>	<b>0,53</b>	<b>0,52</b>	<b>0,46</b>	0,63
BOULKIEMDE	0,50	0,48	0,48	0,44	0,50	0,46	0,48	0,48	0,46	0,57
SANGUIE	0,60	0,54	0,57	0,49	0,57	0,54	0,52	0,54	0,45	0,62
SISSILI	0,67	0,56	0,60	0,52	0,58	0,63	0,53	0,55	0,45	0,65
ZIRO	0,65	0,56	0,60	0,57	0,59	0,62	0,58	0,54	0,46	0,64
<b>CENTRE SUD</b>	<b>0,60</b>	<b>0,55</b>	<b>0,55</b>	<b>0,49</b>	<b>0,52</b>	<b>0,60</b>	<b>0,56</b>	<b>0,59</b>	<b>0,49</b>	0,65
BAZEGA	0,58	0,54	0,53	0,49	0,49	0,56	0,53	0,56	0,51	0,65
NAHOURI	0,65	0,56	0,57	0,50	0,59	0,66	0,63	0,61	0,49	0,67
ZOUNDWEOGO	0,58	0,54	0,54	0,47	0,47	0,58	0,54	0,60	0,47	0,62
<b>EST</b>	<b>0,58</b>	<b>0,56</b>	<b>0,51</b>	<b>0,47</b>	<b>0,57</b>	<b>0,55</b>	<b>0,47</b>	<b>0,51</b>	<b>0,55</b>	0,61
GNAGNA	0,49	0,48	0,40	0,41	0,45	0,40	0,34	0,33	0,48	0,50
GOURMA	0,58	0,56	0,52	0,44	0,58	0,56	0,45	0,52	0,52	0,61
KOMANDJOARI	0,58	0,55	0,52	0,45	0,54	0,49	0,43	0,45	0,55	0,59
KOMPIENGA	0,61	0,58	0,58	0,52	0,67	0,66	0,55	0,65	0,60	0,67
TAPOA	0,63	0,63	0,51	0,52	0,63	0,62	0,57	0,59	0,58	0,64
<b>HAUTS BASSINS</b>	<b>0,63</b>	<b>0,56</b>	<b>0,63</b>	<b>0,54</b>	<b>0,66</b>	<b>0,64</b>	<b>0,61</b>	<b>0,61</b>	<b>0,56</b>	0,67
HOUET	0,62	0,53	0,62	0,51	0,65	0,62	0,61	0,60	0,53	0,64
KENEDOUGOU	0,64	0,57	0,66	0,55	0,68	0,64	0,62	0,65	0,63	0,70
TUY	0,63	0,57	0,60	0,56	0,67	0,65	0,61	0,58	0,51	0,65
<b>NORD</b>	<b>0,50</b>	<b>0,45</b>	<b>0,46</b>	<b>0,40</b>	<b>0,48</b>	<b>0,45</b>	<b>0,41</b>	<b>0,46</b>	<b>0,43</b>	0,51
LOROUM	0,47	0,43	0,40	0,38	0,46	0,40	0,40	0,44	0,41	0,43
PASSORE	0,40	0,37	0,35	0,35	0,37	0,34	0,32	0,37	0,45	0,61
YATENGA	0,58	0,49	0,55	0,48	0,54	0,53	0,44	0,52	0,46	0,48
ZONDOMA	0,56	0,52	0,54	0,42	0,55	0,54	0,46	0,51	0,40	0,58
<b>PLATEAU CENTRAL</b>	<b>0,53</b>	<b>0,47</b>	<b>0,46</b>	<b>0,45</b>	<b>0,49</b>	<b>0,46</b>	<b>0,47</b>	<b>0,49</b>	<b>0,48</b>	0,58
GANZOURGOU	0,53	0,46	0,49	0,46	0,45	0,49	0,44	0,49	0,49	0,57
KOURWEOGO	0,54	0,49	0,47	0,45	0,52	0,46	0,49	0,51	0,47	0,60
OUBRITENGA	0,51	0,47	0,43	0,43	0,48	0,44	0,46	0,48	0,47	0,57
<b>SAHEL</b>	<b>0,39</b>	<b>0,38</b>	<b>0,35</b>	<b>0,37</b>	<b>0,36</b>	<b>0,35</b>	<b>0,34</b>	<b>0,35</b>	<b>0,44</b>	0,44
OU DALAN	0,40	0,37	0,32	0,37	0,33	0,28	0,30	0,33	0,40	0,40
SENO	0,38	0,41	0,37	0,40	0,39	0,39	0,37	0,37	0,46	0,50
SOM	0,39	0,36	0,34	0,32	0,34	0,32	0,30	0,33	0,44	0,41
YAGHA	0,40	0,41	0,39	0,40	0,39	0,41	0,40	0,38	0,48	0,51
<b>SUD OUEST</b>	<b>0,61</b>	<b>0,51</b>	<b>0,54</b>	<b>0,52</b>	<b>0,66</b>	<b>0,65</b>	<b>0,62</b>	<b>0,60</b>	<b>0,53</b>	0,65
BOUGOURIBA	0,65	0,56	0,57	0,51	0,67	0,67	0,61	0,63	0,51	0,68
IOBA	0,64	0,48	0,60	0,49	0,68	0,66	0,60	0,59	0,51	0,63
NOUMBIEL	0,57	0,49	0,50	0,53	0,62	0,66	0,63	0,59	0,57	0,69
PONI	0,58	0,51	0,49	0,53	0,65	0,62	0,63	0,59	0,52	0,63
<b>BURKINA FASO</b>	<b>0,56</b>	<b>0,50</b>	<b>0,51</b>	<b>0,46</b>	<b>0,54</b>	<b>0,53</b>	<b>0,49</b>	<b>0,51</b>	<b>0,49</b>	0,59

Source : FewNet, 2012-2021

**Tableau 0.0 11: Evolution de l'indice de végétation à la 1<sup>ère</sup> décennie de Septembre de 2012 à 2021**

Régions/Provinces	2012	2013	2014	2015	2016	2017	2018	2019	2020	2021
<b>BOUCLE DU MOUHOUN</b>	<b>0,62</b>	<b>0,58</b>	<b>0,60</b>	<b>0,56</b>	<b>0,61</b>	<b>0,59</b>	<b>0,58</b>	<b>0,57</b>	<b>0,56</b>	0,65
BALE	0,67	0,60	0,63	0,59	0,65	0,63	0,64	0,57	0,56	0,66
BANWA	0,61	0,57	0,62	0,52	0,63	0,61	0,62	0,57	0,49	0,66
KOSSI	0,57	0,52	0,55	0,52	0,53	0,54	0,52	0,50	0,49	0,60
MOUHOUN	0,65	0,60	0,61	0,59	0,66	0,62	0,61	0,58	0,60	0,67
NAYALA	0,64	0,59	0,62	0,59	0,61	0,59	0,57	0,58	0,56	0,67
SOUROU	0,61	0,58	0,58	0,58	0,60	0,55	0,52	0,59	0,57	0,55
<b>CASCADES</b>	<b>0,64</b>	<b>0,56</b>	<b>0,60</b>	<b>0,56</b>	<b>0,65</b>	<b>0,63</b>	<b>0,58</b>	<b>0,59</b>	<b>0,53</b>	0,67
COMOE	0,67	0,59	0,61	0,55	0,65	0,64	0,60	0,57	0,52	0,67
LERABA	0,62	0,54	0,58	0,58	0,66	0,61	0,56	0,60	0,59	0,67
<b>CENTRE</b>	<b>0,54</b>	<b>0,50</b>	<b>0,49</b>	<b>0,49</b>	<b>0,52</b>	<b>0,50</b>	<b>0,51</b>	<b>0,51</b>	<b>0,49</b>	0,58
KADIOGO	0,54	0,50	0,49	0,49	0,52	0,50	0,51	0,51	0,49	0,58
<b>CENTRE EST</b>	<b>0,58</b>	<b>0,50</b>	<b>0,53</b>	<b>0,48</b>	<b>0,54</b>	<b>0,56</b>	<b>0,49</b>	<b>0,54</b>	<b>0,53</b>	0,60
BOULGOU	0,59	0,51	0,55	0,48	0,52	0,56	0,50	0,57	0,52	0,60
KOULPELOGO	0,61	0,54	0,56	0,48	0,59	0,59	0,50	0,59	0,54	0,63
KOURITENGA	0,54	0,46	0,49	0,48	0,52	0,52	0,47	0,47	0,54	0,60
<b>CENTRE NORD</b>	<b>0,49</b>	<b>0,45</b>	<b>0,44</b>	<b>0,43</b>	<b>0,46</b>	<b>0,43</b>	<b>0,42</b>	<b>0,42</b>	<b>0,50</b>	0,54
BAM	0,47	0,42	0,43	0,41	0,43	0,42	0,41	0,41	0,50	0,50
NAMENTENGA	0,50	0,46	0,42	0,44	0,48	0,44	0,43	0,42	0,48	0,52
SANMATENGA	0,51	0,47	0,45	0,45	0,47	0,43	0,44	0,43	0,52	0,57
<b>CENTRE OUEST</b>	<b>0,64</b>	<b>0,57</b>	<b>0,59</b>	<b>0,58</b>	<b>0,61</b>	<b>0,59</b>	<b>0,57</b>	<b>0,56</b>	<b>0,54</b>	0,65
BOULKIEMDE	0,55	0,52	0,53	0,51	0,55	0,50	0,51	0,52	0,50	0,60
SANGUIE	0,63	0,57	0,59	0,57	0,60	0,57	0,57	0,56	0,54	0,64
SISSILI	0,70	0,59	0,63	0,61	0,65	0,65	0,58	0,60	0,54	0,68
ZIRO	0,69	0,60	0,63	0,63	0,65	0,65	0,62	0,59	0,55	0,68
<b>CENTRE SUD</b>	<b>0,65</b>	<b>0,59</b>	<b>0,58</b>	<b>0,57</b>	<b>0,58</b>	<b>0,63</b>	<b>0,60</b>	<b>0,62</b>	<b>0,56</b>	0,67
BAZEGA	0,62	0,58	0,57	0,57	0,56	0,60	0,58	0,59	0,56	0,67
NAHOURI	0,69	0,61	0,61	0,60	0,66	0,68	0,65	0,66	0,58	0,69
ZOUNDWEOGO	0,62	0,58	0,57	0,56	0,53	0,61	0,59	0,62	0,53	0,64
<b>EST</b>	<b>0,61</b>	<b>0,58</b>	<b>0,54</b>	<b>0,53</b>	<b>0,61</b>	<b>0,58</b>	<b>0,51</b>	<b>0,54</b>	<b>0,58</b>	0,63
GNAGNA	0,51	0,49	0,42	0,46	0,49	0,44	0,40	0,39	0,50	0,52
GOURMA	0,63	0,58	0,56	0,50	0,62	0,59	0,49	0,54	0,56	0,64
KOMANDJOARI	0,60	0,56	0,52	0,51	0,57	0,53	0,46	0,48	0,55	0,60
KOMPIENGA	0,66	0,64	0,64	0,57	0,70	0,68	0,57	0,67	0,64	0,71
TAPOA	0,66	0,64	0,58	0,59	0,66	0,66	0,60	0,62	0,62	0,67
<b>HAUTS BASSINS</b>	<b>0,66</b>	<b>0,61</b>	<b>0,65</b>	<b>0,59</b>	<b>0,68</b>	<b>0,66</b>	<b>0,63</b>	<b>0,62</b>	<b>0,60</b>	0,69
HOUET	0,65	0,59	0,64	0,58	0,67	0,65	0,62	0,61	0,58	0,68
KENEDOUGOU	0,66	0,62	0,67	0,58	0,69	0,67	0,63	0,65	0,64	0,72
TUY	0,67	0,62	0,64	0,62	0,69	0,66	0,64	0,60	0,59	0,69
<b>NORD</b>	<b>0,52</b>	<b>0,47</b>	<b>0,49</b>	<b>0,48</b>	<b>0,50</b>	<b>0,48</b>	<b>0,44</b>	<b>0,49</b>	<b>0,49</b>	0,47
LOROUM	0,49	0,44	0,43	0,45	0,48	0,44	0,44	0,47	0,47	0,43
PASSORE	0,41	0,37	0,37	0,38	0,38	0,36	0,33	0,39	0,46	0,63
YATENGA	0,61	0,53	0,58	0,57	0,58	0,57	0,49	0,56	0,53	0,49
ZONDOMA	0,59	0,55	0,57	0,53	0,58	0,58	0,51	0,56	0,51	0,59
<b>PLATEAU CENTRAL</b>	<b>0,57</b>	<b>0,51</b>	<b>0,51</b>	<b>0,52</b>	<b>0,53</b>	<b>0,51</b>	<b>0,52</b>	<b>0,52</b>	<b>0,52</b>	0,60
GANZOURGOU	0,58	0,50	0,53	0,53	0,49	0,54	0,53	0,51	0,53	0,60
KOURWEOGO	0,59	0,52	0,52	0,53	0,57	0,50	0,51	0,55	0,51	0,62
OUBRITENGA	0,54	0,49	0,49	0,50	0,52	0,49	0,51	0,51	0,50	0,58
<b>SAHEL</b>	<b>0,40</b>	<b>0,40</b>	<b>0,36</b>	<b>0,39</b>	<b>0,37</b>	<b>0,36</b>	<b>0,36</b>	<b>0,38</b>	<b>0,44</b>	0,43
OU DALAN	0,40	0,38	0,32	0,37	0,32	0,29	0,31	0,35	0,40	0,38
SENO	0,39	0,41	0,38	0,42	0,40	0,40	0,39	0,41	0,47	0,49
SOUM	0,41	0,37	0,36	0,35	0,34	0,33	0,32	0,35	0,44	0,40
YAGHA	0,41	0,42	0,38	0,43	0,41	0,43	0,42	0,43	0,49	0,51
<b>SUD OUEST</b>	<b>0,66</b>	<b>0,58</b>	<b>0,59</b>	<b>0,59</b>	<b>0,68</b>	<b>0,67</b>	<b>0,63</b>	<b>0,63</b>	<b>0,57</b>	0,69
BOUGOURIBA	0,69	0,61	0,61	0,57	0,70	0,68	0,62	0,64	0,57	0,71
IOBA	0,68	0,56	0,63	0,59	0,68	0,66	0,62	0,62	0,57	0,68
NOUMBIEL	0,63	0,57	0,56	0,61	0,68	0,69	0,64	0,62	0,60	0,72
PONI	0,63	0,59	0,57	0,61	0,67	0,65	0,64	0,61	0,57	0,67
<b>BURKINA FASO</b>	<b>0,59</b>	<b>0,53</b>	<b>0,54</b>	<b>0,52</b>	<b>0,57</b>	<b>0,56</b>	<b>0,53</b>	<b>0,54</b>	<b>0,53</b>	0,61

Source : FewNet, 2012-2021

# Chapitre 1 : Amenagements hydro-agricoles et irrigations

*(Programme 075)*

## Liste des tableaux du programme 075

Tableau 075. 1: Principaux produits du programme « Aménagements hydro-agricoles et irrigation » réalisés entre 2015 à 2021 .....	35
Tableau 075. 2: Evolution des superficies des nouveaux périmètres irrigués de 2012 à 2021 .....	35
Tableau 075. 3: Evolution des superficies des nouveaux Bas-fonds aménagés de 2012 à 2021 .....	36
Tableau 075. 4: Evolution des superficies des nouveaux aménagements (irrigués/Basfonds aménagés) réalisés de 2012 à 2021 .....	36
Tableau 075. 5: Evolution de la superficie emblavée de maïs des plaines et basfonds aménagés de 2012 à 2021 (en ha).....	37
Tableau 075. 6: Evolution de la superficie emblavée de riz des plaines et basfonds aménagés de 2012 à 2021 (en ha) .....	38
Tableau 075. 7: Part de la superficie sous CES/DRS de 2012 à 2021 (en %) .....	40
Tableau 075. 8: Part de la superficie sous Cordons pierreux de 2012 à 2021 (en %) .....	41
Tableau 075. 9: Part de la superficie sous Demi-lunes de 2012 à 2021 (en %) .....	42
Tableau 075. 10: Part de la superficie sous Zaï de 2012 à 2021 (en %) .....	43
Tableau 075. 11: Part de la superficie sous Dignes filtrantes de 2012 à 2021 (en %) .....	44
Tableau 075. 12: Part de la superficie sous Bourellet de terre de 2012 à 2021 (en %) .....	45
Tableau 075. 13: Part de la superficie sous Bandes enherbées de 2012 à 2021 (en %) .....	46
Tableau 075. 14: Part de la superficie sous Haies vives/mortes de 2012 à 2021 (en %) .....	47
Tableau 075. 15: Superficie maraichère en 2018 (en ha).....	48
Tableau 075. 16 : Evolution de la production de maïs des plaines et basfonds aménagés de 2012 à 2021 (en tonne).....	50
Tableau 075. 17: Evolution de la production de riz des plaines et basfonds aménagés de 2012 à 2021 (en tonnes).....	51

**Tableau 075. 1: Principaux produits du programme « Aménagements hydro-agricoles et irrigation » réalisés entre 2015 à 2021**

Produits	2015	2016	2017	2018	2019	2020	2021
Superficie (en ha) de nouveaux bas-fonds aménagés	4035	6548	3046	4050,35	4039,1	5020,4	6900,09
Superficie (en ha) de nouveaux périmètres irrigués aménagés	3318	691	2710	1459,4	1530,1	1087,4	861
Superficie (en ha) de périmètres maraîchers aménagés	71	322	169	111,5	194,3	286,25	337,8
Nombre de tubes de poly chlorure de vinyle (PVC) mis à la disposition des producteurs	6731	4044	2582	27686	19596	7862	2315
Nombre de motopompes mise à la disposition des producteurs	70	38	112	644	171	569	315
Nombre de bassins de collecte	148	61	252	209	355	161	157
Nombre de puits maraîchers	129	698	195	163	177	518	0
Superficie de terres dégradées récupérées par les aménagements CES/DRS	16 099	13 299	41 587,5	28 770,3	19 686,9	35 367,40	18 121,90

Source : MAAH/DGESS,2015- 2021

**Tableau 075. 2: Evolution des superficies des nouveaux perimètres irrigués de 2012 à 2021**

REGION	2012	2013	2014	2015	2016	2017	2018	2019	2020	2021
BOUCLE DU MOUHOUN	220	2240	1258	0	350	34	68,5	30	0	38
CASCADES	0	0	0	2176	0	0	0	0	3	0
CENTRE	8	27	1	0	0	0	10,9	20	0	0
CENTRE-EST	46	0	0	0	0	2200	1148	1052	0	0
CENTRE-NORD	42	184	0	0	0	219	0	0	37,9	208
CENTRE-OUEST	0	12	103	0	10	42	0	196,7	370	243
CENTRE-SUD	114	65	38,5	43	0	0	2	29,5	0	0
EST	191	30	0	225	260	55	15	0	676,5	306
HAUTS-BASSINS	0	0	0	0	0	0	195	0	0	5
NORD	90	30	4	0	60	160	0	0	0	0
PLATEAU CENTRAL	0	0	0	0	11	0	0	23,9	0	61
SAHEL	150	0	0	0	0	0	0	162	0	0
SUD-OUEST	284	0	0	30	0	0	20	0	0	0
<b>BURKINA-FASO</b>	<b>1145</b>	<b>2588</b>	<b>1404,5</b>	<b>2474</b>	<b>691</b>	<b>2710</b>	<b>1459,4</b>	<b>1514,1</b>	<b>1087,4</b>	<b>861</b>

Source : MAAH/DGHADI,2012-2021

**Tableau 075. 3:** Evolution des superficies des nouveaux Bas-fonds aménagés de 2012 à 2021

REGIONS	2012	2013	2014	2015	2016	2017	2018	2019	2020	2021
<b>BOUCLE DU MOUHOUN</b>	217	1675	211	250	590	190	282,14	688,8	1722,3	1218,56
<b>CASCADES</b>	196	214	235	103,8	523	105	263,2	160	163	417,81
<b>CENTRE</b>	392	405	230	222	290	125	108,8	63	180	180
<b>CENTRE-EST</b>	884	883	591	1798,9	335	125	121	287,2	116	110
<b>CENTRE-NORD</b>	287,1	889	70	591	723	492	733,89	465	190	1087,5
<b>CENTRE-OUEST</b>	476	905	491	135	301	290	120	514,7	508,5	429,48
<b>CENTRE-SUD</b>	250	490	337	241,8	360	75	71	15	75,4	120
<b>EST</b>	944,5	1081	600,5	538,5	773	645	718,36	774,8	539	1232,95
<b>HAUTS-BASSINS</b>	815	1018	230	205,3	467	220	179,42	197	621,2	839,14
<b>NORD</b>	1203	397	250	217,3	705	346	673,3	455,5	755	714
<b>PLATEAU CENTRAL</b>	892	711	265	430	429	70	444,57	179,3	100	100
<b>SAHEL</b>	208	357	210	250	437	80	154,24	65	0	40
<b>SUD-OUEST</b>	90	961	306	354,2	615	283	180	92	50	410,65
<b>BURKINA FASO</b>	<b>6854,6</b>	<b>9986</b>	<b>4026,5</b>	<b>5337,8</b>	<b>6548</b>	<b>3046</b>	<b>4049,9</b>	<b>3957,3</b>	<b>5020,4</b>	<b>6900,1</b>

Source : MAAH/DGHADI,2012-2021

**Tableau 075. 4:** Evolution des superficies des nouveaux aménagements (périmètres irrigués et des Basfonds aménagés) réalisés de 2012 à 2021

REGIONS	2012	2013	2014	2015	2016	2017	2018	2019	2020	2021
<b>BOUCLE DU MOUHOUN</b>	437	3915	1469	250	940	224	350,64	718,8	1722,3	1256,56
<b>CASCADES</b>	196	214	235	2279,8	523	105	263,2	160	166	417,81
<b>CENTRE</b>	400	432	231	222	290	125	119,7	83	180	180
<b>CENTRE-EST</b>	930	883	591	1798,9	335	2325	1269	1339,2	116	110
<b>CENTRE-NORD</b>	329,1	1073	70	591	723	711	733,89	465	227,9	1295,5
<b>CENTRE-OUEST</b>	476	917	594	135	311	332	120	711,4	878,5	672,48
<b>CENTRE-SUD</b>	364	555	375,5	284,8	360	75	73	44,5	75,4	120
<b>EST</b>	1135,5	1111	600,5	763,5	1033	700	733,36	774,8	1215,5	1538,95
<b>HAUTS-BASSINS</b>	815	1018	230	205,3	467	220	374,42	197	621,2	844,14
<b>NORD</b>	1293	427	254	217,3	765	506	673,3	455,5	755	714
<b>PLATEAU CENTRAL</b>	892	711	265	430	440	70	444,57	203,2	100	161
<b>SAHEL</b>	358	357	210	250	437	80	154,24	227	0	40
<b>SUD-OUEST</b>	374	961	306	384,2	615	283	200	92	50	410,65
<b>BURKINA FASO</b>	<b>7999,6</b>	<b>12574</b>	<b>5431</b>	<b>7811,8</b>	<b>7239</b>	<b>5756</b>	<b>5509,3</b>	<b>5471,4</b>	<b>6107,8</b>	<b>7761,1</b>

Source : MAAH/DGHADI,2012-2021



**Tableau 075. 5: Evolution de la superficie emblavée de maïs des plaines et basfonds aménagés de 2012 à 2021 (en ha)**

Régions/Provinces	2012	2013	2014	2015	2016	2017	2018	2019	2020	2021
<b>BOUCLE DU MOUHOUN</b>	<b>2 977</b>	<b>3 190</b>	<b>6 748</b>	<b>4 620</b>	<b>4 532</b>	<b>4 847</b>	<b>6 828</b>	<b>4 096</b>	<b>3 614</b>	<b>3 420</b>
BALE	-	-	-	-	-	-	-	-	31	0
BANWA	-	-	-	-	-	20	-	-	-	0
KOSSI	15	-	20	20	16	-	27	36	-	28
MOUHOUN	17	23	8	35	-	-	16	-	-	0
NAYALA	0	0	0	0	0	0	0	0	0	0
SOUROU	2 945	3 167	6 720	4 565	4 516	4 827	6 785	4 060	3 583	3 392
<b>CASCADES</b>	<b>462</b>	<b>355</b>	<b>675</b>	<b>320</b>	<b>200</b>	<b>3 315</b>	<b>42</b>	<b>275</b>	<b>166</b>	<b>237</b>
COMOE	112	112	325	-	-	3 137	42	48	46	46
LERABA	350	243	350	320	200	178	-	227	120	191
<b>CENTRE</b>	<b>75</b>	<b>60</b>	<b>16</b>	<b>32</b>	<b>63</b>	<b>79</b>	<b>44</b>	<b>82</b>	<b>71</b>	<b>0</b>
KADIOGO	75	60	16	32	63	79	44	82	71	0
<b>CENTRE EST</b>	<b>148</b>	<b>629</b>	<b>459</b>	<b>579</b>	<b>519</b>	<b>653</b>	<b>775</b>	<b>1 541</b>	<b>2 251</b>	<b>806</b>
BOULGOU	148	579	459	579	519	653	775	1 541	2 251	801
KOULPELOGO	-	22	-	-	-	-	-	-	-	5
KOURITENGA	-	28	-	-	-	-	-	-	-	0
<b>CENTRE NORD</b>	<b>27</b>	<b>18</b>	<b>20</b>	<b>32</b>	<b>75</b>	<b>77</b>	<b>22</b>	<b>54</b>	<b>45</b>	<b>32</b>
BAM	-	-	-	-	-	-	-	-	-	0
NAMENTENGA	27	18	20	20	20	36	-	-	32	22
SANMATENGA	-	-	-	12	55	41	22	54	13	10
<b>CENTRE OUEST</b>	<b>120</b>	<b>89</b>	<b>91</b>	<b>65</b>	<b>59</b>	<b>46</b>	<b>19</b>	<b>44</b>	<b>64</b>	<b>0</b>
BOULKIEMDE	56	36	20	-	20	-	10	35	10	0
SANGUIE	5	5	15	23	6	-	-	-	17	0
SISSILI	22	18	33	19	18	46	9	9	-	0
ZIRO	37	31	23	24	15	-	-	-	37	0
<b>CENTRE SUD</b>	<b>-</b>	<b>5</b>	<b>8</b>	<b>7</b>	<b>5</b>	<b>5</b>	<b>5</b>	<b>2</b>	<b>3</b>	<b>1</b>
BAZEGA	-	-	2	2	-	-	-	-	-	0
NAHOURI	0	0	0	0	0	0	0	0	0	0
ZOUNDWEOGO	-	5	6	5	5	5	5	2	3	1
<b>EST</b>	<b>64</b>	<b>23</b>	<b>30</b>	<b>23</b>	<b>13</b>	<b>35</b>	<b>27</b>	<b>21</b>	<b>12</b>	<b>5</b>
GNAGNA	39	-	-	-	-	-	-	-	-	0
GOURMA	1	1	10	-	10	10	-	1	-	0
KOMANDJOARI	-	22	-	-	-	-	-	-	-	0
KOMPIENGA	0	0	0	0	0	0	0	0	0	0
TAPOA	25	-	20	23	3	25	27	20	12	5
<b>HAUTS BASSINS</b>	<b>1 017</b>	<b>1 066</b>	<b>1 290</b>	<b>1 096</b>	<b>-</b>	<b>346</b>	<b>522</b>	<b>311</b>	<b>570</b>	<b>498</b>
HOUET	200	605	550	500	-	168	255	160	105	143
KENEDOUGOU	724	426	690	579	-	168	243	118	390	340
TUY	93	35	50	17	-	10	24	33	75	16
<b>NORD</b>	<b>0</b>	<b>0</b>	<b>0</b>	<b>0</b>	<b>0</b>	<b>0</b>	<b>0</b>	<b>0</b>	<b>0</b>	<b>0</b>
LOROU	0	0	0	0	0	0	0	0	0	0
PASSORE	0	0	0	0	0	0	0	0	0	0
YATENGA	0	0	0	0	0	0	0	0	0	0
ZONDOMA	0	0	0	0	0	0	0	0	0	0
<b>PLATEAU CENTRAL</b>	<b>-</b>	<b>-</b>	<b>-</b>	<b>-</b>	<b>-</b>	<b>-</b>	<b>-</b>	<b>-</b>	<b>-</b>	<b>0</b>
GANZOURGOU	-	-	-	-	-	-	-	-	-	0
KOURWEOGO	0	0	0	0	0	0	0	0	0	0
OUBRITENGA	-	-	-	-	-	-	-	-	-	0
<b>SAHEL</b>	<b>0</b>	<b>0</b>	<b>0</b>	<b>0</b>	<b>0</b>	<b>0</b>	<b>0</b>	<b>0</b>	<b>0</b>	<b>4</b>
OU DALAN	0	0	0	0	0	0	0	0	0	0
SENO	0	0	0	0	0	0	0	0	0	0
SOUN	0	0	0	0	0	0	0	0	0	4
YAGHA	0	0	0	0	0	0	0	0	0	0
<b>SUD OUEST</b>	<b>-</b>	<b>-</b>	<b>-</b>	<b>-</b>	<b>-</b>	<b>-</b>	<b>-</b>	<b>-</b>	<b>167</b>	<b>240</b>
BOUGOURIBA	-	-	-	-	-	-	-	-	14	17
IOBA	-	-	-	-	-	-	-	-	8	78
NOUMBIEL	-	-	-	-	-	-	-	-	-	0
PONI	-	-	-	-	-	-	-	-	145	145
<b>BURKINA FASO</b>	<b>4 889</b>	<b>5 435</b>	<b>9 336</b>	<b>6 772</b>	<b>5 465</b>	<b>9 402</b>	<b>8 284</b>	<b>6 424</b>	<b>6 960</b>	<b>5 241</b>

Tableau 075. 6: Evolution de la superficie emblavée de riz des plaines et basfonds aménagés de 2012 à 2021 (en ha)

Régions/Provinces	2 012	2 013	2 014	2 015	2 016	2 017	2 018	2 019	2 020	2 021
<b>BOUCLE DU MOUHOUN</b>	<b>4 470</b>	<b>5 674</b>	<b>6 244</b>	<b>5 677</b>	<b>6 913</b>	<b>6 727</b>	<b>5 521</b>	<b>5 855</b>	<b>9 130</b>	<b>10 082</b>
BALE	878	1 169	957	1 077	996	864	956	1 050	279	1 121
BANWA	875	940	899	799	718	787	883	878	1 854	1 434
KOSSI	88	88	159	174	196	222	221	161	1 245	321
MOUHOUN	507	873	760	721	916	1 005	998	1 111	1 207	1 473
NAYALA	440	869	845	921	1 820	1 796	1 215	1 361	1 584	1 803
SOUROU	1 683	1 736	2 624	1 984	2 268	2 054	1 249	1 296	2 961	3 930
<b>CASCADES</b>	<b>4 693</b>	<b>4 689</b>	<b>5 179</b>	<b>5 033</b>	<b>5 500</b>	<b>5 682</b>	<b>5 551</b>	<b>6 168</b>	<b>6 991</b>	<b>7 196</b>
COMOE	2 342	2 447	2 825	2 525	2 835	3 137	3 188	3 496	3 962	4 113
LERABA	2 351	2 241	2 354	2 509	2 664	2 545	2 363	2 672	3 029	3 082
<b>CENTRE</b>	<b>1 278</b>	<b>1 598</b>	<b>1 723</b>	<b>1 791</b>	<b>2 150</b>	<b>2 036</b>	<b>1 916</b>	<b>2 091</b>	<b>1 686</b>	<b>1 510</b>
KADIOGO	1 278	1 598	1 723	1 791	2 150	2 036	1 916	2 091	1 686	1 510
<b>CENTRE EST</b>	<b>6 305</b>	<b>8 268</b>	<b>8 074</b>	<b>8 998</b>	<b>9 318</b>	<b>9 046</b>	<b>10 030</b>	<b>9 606</b>	<b>11 088</b>	<b>7 371</b>
BOULGOU	4 765	5 420	5 821	6 912	6 945	6 502	7 585	7 172	7 995	4 459
KOULPELOGO	661	861	870	1 052	1 088	1 095	1 046	1 045	1 486	1 268
KOURITENGA	879	1 986	1 383	1 035	1 285	1 450	1 399	1 389	1 608	1 645
<b>CENTRE NORD</b>	<b>2 232</b>	<b>2 596</b>	<b>2 989</b>	<b>3 049</b>	<b>3 629</b>	<b>3 786</b>	<b>4 827</b>	<b>4 825</b>	<b>4 538</b>	<b>3 951</b>
BAM	397	465	440	554	715	793	863	868	983	1 008
NAMENTENGA	916	1 168	1 507	1 286	1 335	1 457	1 792	1 804	1 840	1 590
SANMATENGA	920	963	1 042	1 209	1 579	1 536	2 173	2 153	1 714	1 354
<b>CENTRE OUEST</b>	<b>2 464</b>	<b>3 538</b>	<b>3 434</b>	<b>3 570</b>	<b>3 623</b>	<b>3 624</b>	<b>3 367</b>	<b>3 355</b>	<b>4 497</b>	<b>6 672</b>
BOULKIEMDE	1 065	1 444	1 519	1 505	1 106	1 309	1 151	1 164	1 518	2 936
SANGUIE	369	883	649	741	799	673	677	656	958	1 106
SISSILI	733	758	867	975	1 276	1 234	1 177	1 177	1 454	1 948
ZIRO	298	454	400	349	442	409	362	359	569	683
<b>CENTRE SUD</b>	<b>2 750</b>	<b>2 837</b>	<b>3 228</b>	<b>3 165</b>	<b>3 643</b>	<b>3 304</b>	<b>3 248</b>	<b>3 098</b>	<b>3 319</b>	<b>3 367</b>
BAZEGA	644	604	706	523	702	487	491	460	467	562
NAHOURI	750	787	841	867	1 002	1 013	1 057	1 120	1 182	1 266
ZOUNDWEOGO	1 356	1 446	1 681	1 775	1 940	1 804	1 700	1 518	1 670	1 539
<b>EST</b>	<b>3 307</b>	<b>3 972</b>	<b>4 559</b>	<b>4 810</b>	<b>5 318</b>	<b>5 605</b>	<b>6 154</b>	<b>6 003</b>	<b>6 782</b>	<b>7 646</b>
GNAGNA	921	982	1 222	1 149	1 231	1 301	1 304	1 298	1 681	1 870
GOURMA	976	1 242	1 386	1 492	1 672	1 936	2 059	1 828	2 127	2 064
KOMANDJOARI	328	489	541	568	490	310	306	251	299	409
KOMPIENGA	473	471	586	586	677	652	813	832	923	1 052
TAPOA	609	790	824	1 015	1 248	1 406	1 673	1 795	1 752	2 251
<b>HAUTS BASSINS</b>	<b>5 950</b>	<b>6 866</b>	<b>7 427</b>	<b>7 017</b>	<b>6 272</b>	<b>6 537</b>	<b>6 488</b>	<b>6 649</b>	<b>8 650</b>	<b>9 262</b>
HOUET	2 867	3 082	3 265	3 057	2 562	3 192	2 878	3 192	4 144	4 084
KENEDOUGOU	2 185	2 848	2 991	2 944	2 804	2 477	2 717	2 762	3 619	4 205
TUY	898	936	1 171	1 017	906	868	893	696	888	974
<b>NORD</b>	<b>2 406</b>	<b>2 807</b>	<b>2 972</b>	<b>3 375</b>	<b>3 539</b>	<b>3 645</b>	<b>4 197</b>	<b>3 915</b>	<b>3 657</b>	<b>6 151</b>
LOROUM	343	533	533	629	866	740	815	592	643	1 363
PASSORE	390	509	573	659	661	653	632	632	896	1 561
YATENGA	1 284	1 297	1 336	1 370	1 173	1 581	1 868	1 810	1 155	2 198
ZONDOMA	389	468	530	717	839	671	882	882	963	1 031
<b>PLATEAU CENTRAL</b>	<b>2 916</b>	<b>3 494</b>	<b>3 549</b>	<b>3 546</b>	<b>3 633</b>	<b>3 448</b>	<b>2 966</b>	<b>2 813</b>	<b>4 395</b>	<b>3 434</b>
GANZOURGOU	1 693	1 788	1 782	1 960	1 777	1 836	1 439	1 426	2 359	1 703
KOURWEOGO	688	840	830	905	1 062	853	801	682	1 153	984
OUBRITENGA	536	866	938	681	795	759	725	705	882	748
<b>SAHEL</b>	<b>609</b>	<b>913</b>	<b>926</b>	<b>972</b>	<b>1 229</b>	<b>1 178</b>	<b>1 293</b>	<b>478</b>	<b>579</b>	<b>1 048</b>
ODALAN	33	79	97	91	41	73	38	12	15	59
SENO	116	231	195	162	237	197	158	107	176	225
SOOM	396	435	453	530	773	728	892	136	94	462
YAGHA	64	168	182	189	178	182	206	224	294	302
<b>SUD OUEST</b>	<b>2 147</b>	<b>2 370</b>	<b>2 706</b>	<b>2 930</b>	<b>3 086</b>	<b>2 760</b>	<b>3 010</b>	<b>3 018</b>	<b>3 674</b>	<b>4 363</b>
BOUGOURIBA	354	392	478	483	436	322	348	350	370	497
IOBA	846	990	1 166	1 140	1 249	1 145	1 195	1 138	1 684	1 927
NOUMBIEL	323	435	433	533	529	497	491	570	569	603
PONI	624	554	629	774	872	795	976	961	1 051	1 336

<b>BURKINA FASO</b>	<b>41 526</b>	<b>49 620</b>	<b>53 010</b>	<b>53 932</b>	<b>57 852</b>	<b>57 377</b>	<b>58 567</b>	<b>57 874</b>	<b>68 985</b>	<b>72 055</b>
---------------------	---------------	---------------	---------------	---------------	---------------	---------------	---------------	---------------	---------------	---------------

Source : MARAH/DGESS/EPA, 2012-2021

**Tableau 075. 7: Part de la superficie sous techniques CES/DRS agricoles de 2012 à 2021 (en %)**

Régions/Provinces	2 012	2 013	2 014	2 015	2 016	2 017	2 018	2 019	2 020	2 021
<b>BOUCLE DU MOUHOUN</b>	<b>10,28</b>	<b>9,96</b>	<b>7,82</b>	<b>6,59</b>	<b>6,42</b>	<b>8,46</b>	<b>7,33</b>	<b>7,30</b>	<b>7,47</b>	5,50
BALE	3,62	0,81	2,10	0,59	2,65	18,42	14,87	6,42	7,57	2,31
BANWA	15,27	13,34	7,19	3,74	4,52	6,74	5,12	5,66	1,12	1,41
KOSSI	8,60	2,26	5,06	6,72	6,52	7,06	3,69	5,78	3,98	4,12
MOUHOUN	2,08	7,05	6,96	5,19	4,68	6,16	6,25	5,43	8,02	6,27
NAYALA	23,22	26,82	17,51	16,15	14,02	8,19	13,32	13,71	19,66	11,77
SOUROU	13,27	16,12	18,32	7,04	7,99	7,59	8,87	13,60	5,20	5,07
<b>CASCADES</b>	<b>0,58</b>	<b>1,48</b>	<b>1,53</b>	<b>2,33</b>	<b>1,25</b>	<b>0,96</b>	<b>0,97</b>	<b>1,27</b>	<b>6,46</b>	5,11
COMOE	0,37	2,55	0,78	2,58	0,93	1,09	1,25	1,02	4,52	4,79
LERABA	0,78	0,42	2,26	2,08	1,74	0,78	0,62	1,60	9,79	5,74
<b>CENTRE</b>	<b>12,37</b>	<b>2,00</b>	<b>4,73</b>	<b>10,48</b>	<b>7,42</b>	<b>4,11</b>	<b>5,30</b>	<b>5,70</b>	<b>4,01</b>	2,56
KADIOGO	12,37	2,00	4,73	10,48	7,42	4,11	5,30	5,70	4,01	2,56
<b>CENTRE EST</b>	<b>8,92</b>	<b>9,74</b>	<b>10,35</b>	<b>4,75</b>	<b>4,43</b>	<b>7,18</b>	<b>3,21</b>	<b>4,50</b>	<b>2,56</b>	4,17
BOULGOU	1,68	2,13	3,47	2,89	0,41	6,02	0,87	1,47	2,30	3,66
KOULPELOGO	15,32	10,29	10,55	3,20	4,26	5,64	3,03	4,53	0,70	2,38
KOURITENGA	15,02	21,46	14,47	8,00	8,19	10,74	5,18	6,87	5,93	6,80
<b>CENTRE NORD</b>	<b>29,35</b>	<b>33,15</b>	<b>34,41</b>	<b>31,26</b>	<b>34,79</b>	<b>29,60</b>	<b>36,55</b>	<b>39,49</b>	<b>36,56</b>	32,12
BAM	44,87	53,54	42,07	40,84	48,42	39,95	49,64	67,94	50,29	51,19
NAMENTENGA	18,88	25,83	36,39	26,84	25,05	27,97	37,79	29,82	21,41	17,08
SANMATENGA	28,90	23,68	22,80	25,69	29,50	21,77	26,16	28,18	37,64	30,31
<b>CENTRE OUEST</b>	<b>8,04</b>	<b>10,79</b>	<b>10,45</b>	<b>10,83</b>	<b>10,23</b>	<b>7,76</b>	<b>6,13</b>	<b>6,35</b>	<b>11,46</b>	11,54
BOULKIEMDE	14,89	15,18	30,59	25,82	25,02	23,36	19,82	18,87	16,44	15,81
SANGUIE	15,07	22,34	16,09	25,90	26,10	14,43	15,29	15,23	16,61	18,96
SISSILI	1,57	1,27	3,47	0,64	1,49	0,35	-	-	0,15	0,32
ZIRO	0,13	1,19	2,59	3,57	0,40	0,91	0,08	0,22	0,73	1,16
<b>CENTRE SUD</b>	<b>16,86</b>	<b>18,90</b>	<b>10,38</b>	<b>7,46</b>	<b>5,42</b>	<b>6,72</b>	<b>6,87</b>	<b>11,06</b>	<b>13,63</b>	12,50
BAZEGA	23,18	25,70	10,65	11,96	5,43	10,43	9,73	14,35	18,62	9,31
NAHOURI	13,70	18,79	5,47	5,48	3,41	3,76	2,47	3,69	4,76	3,63
ZOUNDWEOGO	8,45	7,90	18,85	8,69	10,08	9,82	14,48	23,79	18,49	22,98
<b>EST</b>	<b>15,03</b>	<b>10,72</b>	<b>18,47</b>	<b>14,79</b>	<b>16,36</b>	<b>18,70</b>	<b>17,48</b>	<b>21,31</b>	<b>17,71</b>	18,60
GNAGNA	39,13	31,10	27,39	23,02	22,57	26,43	26,61	33,78	32,61	38,14
GOURMA	3,80	8,68	19,24	19,50	14,96	23,06	23,07	29,81	18,18	18,80
KOMANDJOARI	8,23	15,44	30,49	14,88	17,61	24,09	24,00	21,45	12,50	10,90
KOMPIENGA	9,52	6,61	19,17	3,61	15,46	15,16	9,78	7,32	7,54	9,30
TAPOA	20,00	7,83	8,49	11,30	12,37	10,91	10,74	14,46	8,89	11,90
<b>HAUTS BASSINS</b>	<b>3,32</b>	<b>5,22</b>	<b>7,67</b>	<b>6,97</b>	<b>6,47</b>	<b>9,24</b>	<b>6,45</b>	<b>6,30</b>	<b>4,95</b>	5,48
HOUET	5,53	6,84	7,73	2,95	4,74	5,36	4,22	4,28	4,98	6,01
KENEDOUGOU	1,33	4,20	7,50	7,57	7,36	9,62	9,12	8,27	8,89	5,11
TUY	2,53	3,58	8,00	8,74	5,92	10,79	2,63	3,68	3,31	5,19
<b>NORD</b>	<b>41,55</b>	<b>43,90</b>	<b>40,89</b>	<b>41,32</b>	<b>36,97</b>	<b>39,95</b>	<b>37,04</b>	<b>38,24</b>	<b>31,30</b>	34,38
LOROUM	19,77	22,36	23,80	14,38	12,94	23,73	16,41	26,39	26,47	20,68
PASSORE	53,77	50,86	29,44	43,36	48,65	43,61	42,94	40,63	26,74	27,38
YATENGA	42,22	47,81	47,87	53,08	46,69	47,51	47,08	49,34	36,68	42,33
ZONDOMA	60,76	65,36	61,45	58,48	47,05	46,10	46,04	37,64	35,91	50,23
<b>PLATEAU CENTRAL</b>	<b>33,12</b>	<b>34,92</b>	<b>29,39</b>	<b>23,15</b>	<b>14,80</b>	<b>14,17</b>	<b>14,28</b>	<b>18,39</b>	<b>8,63</b>	7,71
GANZOURGOU	35,81	27,98	22,20	18,80	10,77	8,43	6,49	9,07	5,18	7,28
KOURWEOGO	31,36	33,92	30,22	19,22	15,99	13,88	19,15	26,59	7,88	6,93
OUBRITENGA	32,44	41,47	34,63	30,66	18,90	20,78	18,29	20,25	14,94	9,32
<b>SAHEL</b>	<b>25,65</b>	<b>25,67</b>	<b>24,17</b>	<b>24,58</b>	<b>22,90</b>	<b>20,47</b>	<b>24,63</b>	<b>31,07</b>	<b>17,64</b>	18,96
ODALAN	31,65	19,15	30,10	44,12	32,74	21,79	28,52	37,45	15,43	18,62
SENO	28,73	27,98	33,42	34,25	36,01	35,86	39,23	43,61	28,33	25,34
SOUM	4,09	4,07	16,86	11,34	10,43	8,67	13,12	20,56	16,02	12,06
YAGHA	34,36	53,61	28,01	42,36	35,40	36,37	39,01	32,55	14,57	31,78
<b>SUD OUEST</b>	<b>9,50</b>	<b>5,06</b>	<b>14,23</b>	<b>10,94</b>	<b>8,77</b>	<b>11,71</b>	<b>9,94</b>	<b>10,18</b>	<b>4,17</b>	2,77
BOUGOURIBA	4,64	3,59	11,36	8,90	7,36	7,17	5,46	7,03	2,63	1,08
IOBA	24,63	11,22	20,95	20,94	15,93	20,40	17,09	16,76	5,49	4,44
NOUMBIEL	0,71	1,87	2,10	0,42	1,05	3,98	2,31	2,78	0,39	0,88
PONI	3,56	1,44	9,47	0,60	0,44	2,18	2,52	1,97	4,82	2,98
<b>BURKINA FASO</b>	<b>12,77</b>	<b>13,61</b>	<b>13,47</b>	<b>12,58</b>	<b>11,38</b>	<b>12,59</b>	<b>11,93</b>	<b>13,15</b>	<b>13,50</b>	12,60

Source : MARAH/DGESS/EPA, 2012-2021

**Tableau 075. 8: Part de la superficie sous Cordons pierreux de 2012 à 2021 (en %)**

Régions/Provinces	2 012	2 013	2 014	2 015	2 016	2 017	2 018	2 019	2 020	2 021
<b>BOUCLE DU MOUHOUN</b>	<b>5,37</b>	<b>5,70</b>	<b>6,07</b>	<b>5,51</b>	<b>4,61</b>	<b>5,74</b>	<b>4,66</b>	<b>5,18</b>	<b>4,65</b>	<b>2,82</b>
BALE	2,69	0,81	2,10	0,59	2,42	16,40	4,77	4,40	5,30	1,50
BANWA	10,73	3,46	4,54	3,09	2,35	4,66	3,22	3,34	0,56	0,90
KOSSI	-	0,69	2,68	4,59	4,39	2,20	2,07	3,54	1,26	0,26
MOUHOUN	2,08	6,92	6,86	4,70	3,53	4,97	5,36	4,39	5,53	4,34
NAYALA	14,85	23,38	15,24	14,69	11,64	7,04	11,41	11,75	10,11	5,97
SOUROU	3,91	7,86	13,66	6,27	3,95	4,97	4,32	7,77	4,45	2,31
<b>CASCADES</b>	<b>0,10</b>	<b>0,90</b>	<b>0,23</b>	<b>0,86</b>	<b>0,15</b>	<b>0,24</b>	<b>0,36</b>	<b>0,01</b>	-	0,00
COMOE	0,20	1,77	0,06	1,65	0,25	0,42	0,66	0,01	-	0,00
LERABA	-	0,04	0,41	0,07	-	-	-	0,02	-	0,00
<b>CENTRE</b>	<b>10,13</b>	<b>1,11</b>	<b>2,96</b>	<b>6,28</b>	<b>5,15</b>	<b>2,22</b>	<b>4,12</b>	<b>3,85</b>	<b>3,89</b>	<b>2,90</b>
KADIOGO	10,13	1,11	2,96	6,28	5,15	2,22	4,12	3,85	3,89	2,90
<b>CENTRE EST</b>	<b>5,84</b>	<b>5,99</b>	<b>2,38</b>	<b>2,38</b>	<b>1,64</b>	<b>3,02</b>	<b>2,05</b>	<b>1,84</b>	<b>1,19</b>	<b>2,92</b>
BOULGOU	0,83	1,05	1,30	0,67	0,11	1,28	0,79	0,95	1,43	2,45
KOULPELOGO	6,61	4,96	0,06	0,29	0,54	2,32	1,81	1,69	0,40	2,48
KOURITENGA	13,94	15,36	6,96	6,37	4,67	5,65	3,36	2,78	1,78	4,28
<b>CENTRE NORD</b>	<b>15,15</b>	<b>19,63</b>	<b>24,00</b>	<b>19,31</b>	<b>19,72</b>	<b>15,32</b>	<b>18,05</b>	<b>20,76</b>	<b>22,99</b>	<b>27,34</b>
BAM	18,68	33,60	31,12	24,10	21,97	17,87	19,92	33,07	32,31	34,80
NAMENTENGA	10,15	16,31	22,21	14,30	17,68	14,11	18,66	17,43	11,36	22,80
SANMATENGA	18,94	10,02	17,32	19,24	19,28	13,92	16,22	15,08	24,23	25,06
<b>CENTRE OUEST</b>	<b>4,76</b>	<b>7,34</b>	<b>7,06</b>	<b>8,05</b>	<b>6,88</b>	<b>5,93</b>	<b>4,59</b>	<b>4,68</b>	<b>9,13</b>	<b>10,38</b>
BOULKIEMDE	11,91	12,45	28,36	21,37	21,16	18,54	15,30	15,12	14,12	17,02
SANGUIE	7,94	13,91	5,69	16,41	13,01	9,88	11,16	10,26	11,30	20,62
SISSILI	0,35	1,09	2,37	0,56	1,29	0,35	-	-	-	0,47
ZIRO	0,04	1,08	2,01	3,57	0,25	0,91	-	0,12	0,63	1,13
<b>CENTRE SUD</b>	<b>13,20</b>	<b>13,31</b>	<b>4,80</b>	<b>4,34</b>	<b>2,40</b>	<b>3,44</b>	<b>3,29</b>	<b>4,73</b>	<b>5,72</b>	<b>2,82</b>
BAZEGA	21,76	21,26	9,23	9,73	5,12	8,72	7,45	12,33	12,43	5,21
NAHOURI	8,45	12,95	3,44	3,76	1,94	2,51	1,81	2,64	2,98	1,37
ZOUNDWEOGO	2,57	0,77	5,12	2,19	2,18	1,63	3,63	4,03	3,63	3,18
<b>EST</b>	<b>12,29</b>	<b>7,57</b>	<b>12,41</b>	<b>10,92</b>	<b>12,07</b>	<b>13,76</b>	<b>10,72</b>	<b>12,64</b>	<b>10,65</b>	<b>13,84</b>
GNAGNA	38,86	30,18	23,39	19,67	20,96	23,30	22,76	25,13	20,00	26,85
GOURMA	1,22	4,50	13,48	13,99	11,81	12,32	7,33	10,75	9,60	10,94
KOMANDJOARI	5,86	5,83	17,02	10,52	8,83	15,84	9,35	12,16	11,61	14,37
KOMPIENGA	7,17	5,58	6,35	0,79	7,88	8,75	3,06	4,46	4,50	12,50
TAPOA	15,23	6,00	6,14	7,48	8,01	8,30	7,19	8,32	5,46	8,08
<b>HAUTS BASSINS</b>	<b>2,58</b>	<b>2,31</b>	<b>5,39</b>	<b>3,84</b>	<b>4,98</b>	<b>6,90</b>	<b>4,08</b>	<b>4,45</b>	<b>3,03</b>	<b>6,47</b>
HOUET	4,10	2,44	5,72	0,94	3,15	4,54	3,81	2,92	1,80	4,09
KENEDOUGOU	0,84	1,92	4,18	2,58	5,31	6,08	4,96	5,36	4,97	5,20
TUY	2,42	2,71	7,66	8,71	5,76	9,80	2,53	3,58	3,12	8,83
<b>NORD</b>	<b>22,18</b>	<b>24,92</b>	<b>19,59</b>	<b>19,60</b>	<b>17,51</b>	<b>20,63</b>	<b>19,16</b>	<b>20,30</b>	<b>19,02</b>	<b>25,67</b>
LOROUM	13,98	13,52	12,57	9,29	6,77	13,93	7,41	15,84	8,09	27,68
PASSORE	30,23	34,39	22,40	28,04	26,51	27,26	28,12	23,97	16,52	18,15
YATENGA	20,24	23,96	16,64	23,32	25,82	24,17	26,34	26,29	24,02	33,29
ZONDOMA	29,79	35,25	29,61	21,30	11,82	18,30	16,53	15,18	24,49	29,38
<b>PLATEAU CENTRAL</b>	<b>23,85</b>	<b>26,95</b>	<b>20,95</b>	<b>16,92</b>	<b>9,89</b>	<b>10,85</b>	<b>8,20</b>	<b>12,18</b>	<b>5,11</b>	<b>5,97</b>
GANZOURGOU	22,70	19,11	13,26	14,15	9,57	5,72	4,84	7,28	3,03	4,86
KOURWEOGO	22,16	28,94	22,10	12,80	6,27	10,48	6,48	12,80	3,69	4,91
OUBRITENGA	25,85	31,22	26,29	23,08	15,22	16,88	13,44	16,62	10,09	9,52
<b>SAHEL</b>	<b>4,93</b>	<b>8,96</b>	<b>6,10</b>	<b>6,96</b>	<b>7,90</b>	<b>5,33</b>	<b>8,92</b>	<b>9,95</b>	<b>3,31</b>	<b>7,86</b>
OU DALAN	2,31	5,23	2,98	3,10	4,24	5,42	3,90	3,28	0,53	0,00
SENO	6,91	11,76	12,38	8,50	12,68	13,58	17,38	18,58	2,15	3,17
SOUM	0,33	-	3,21	4,76	5,41	0,85	5,48	9,07	6,15	11,18
YAGHA	11,25	20,93	11,81	19,73	15,16	8,04	14,72	7,58	0,57	11,46
<b>SUD OUEST</b>	<b>8,91</b>	<b>4,75</b>	<b>13,02</b>	<b>9,96</b>	<b>8,66</b>	<b>10,93</b>	<b>9,83</b>	<b>10,17</b>	<b>3,34</b>	<b>1,50</b>
BOUGOURIBA	2,41	3,22	10,52	6,52	7,15	5,95	5,38	7,03	1,40	0,34
IOBA	24,62	11,18	19,69	19,93	15,81	19,31	16,90	16,75	4,76	3,14
NOUMBIEL	0,71	1,13	1,05	0,42	1,05	3,88	2,31	2,78	0,39	0,21
PONI	3,54	1,34	7,74	0,56	0,38	2,18	2,52	1,97	3,82	0,61
<b>BURKINA FASO</b>	<b>7,64</b>	<b>8,18</b>	<b>7,88</b>	<b>7,51</b>	<b>6,85</b>	<b>7,73</b>	<b>6,83</b>	<b>7,60</b>	<b>7,90</b>	<b>7,39</b>

Source : MARAH/DGESS/EPA, 2012-2021

**Tableau 075. 9: Part de la superficie sous Demi-lunes de 2012 à 2021 (en %)**

Régions/Provinces	2 012	2 013	2 014	2 015	2 016	2 017	2 018	2 019	2 020	2 021
<b>BOUCLE DU MOUHOUN</b>	<b>0,06</b>	<b>0,03</b>	<b>0,05</b>	<b>0,02</b>	<b>0,21</b>	-	<b>0,08</b>	<b>0,03</b>	<b>0,03</b>	-
BALE	-	-	-	-	-	-	-	-	0,25	-
BANWA	0,14	0,10	-	-	0,57	-	-	0,11	-	-
KOSSI	-	-	-	0,09	0,50	-	-	0,03	-	-
MOUHOUN	-	-	0,09	-	-	-	0,26	0,04	-	-
NAYALA	0,31	-	0,26	-	-	-	-	-	-	-
SOUROU	-	-	-	-	-	-	0,23	-	-	-
<b>CASCADES</b>	-	-	<b>0,08</b>	<b>0,09</b>	-	-	-	-	-	-
COMOE	-	-	0,16	-	-	-	-	-	-	-
LERABA	-	-	-	0,18	-	-	-	-	-	-
<b>CENTRE</b>	-	-	-	<b>0,39</b>	-	-	-	-	-	-
KADIOGO	-	-	-	0,39	-	-	-	-	-	-
<b>CENTRE EST</b>	-	<b>0,06</b>	-	-	<b>0,05</b>	-	-	-	-	-
BOULGOU	-	0,05	-	-	0,20	-	-	-	-	-
KOULPELOGO	0,00	0,00	0,00	0,00	0,00	0,00	0,00	0,00	0,00	-
KOURITENGA	-	0,15	-	-	-	-	-	-	-	-
<b>CENTRE NORD</b>	<b>0,67</b>	<b>0,20</b>	<b>0,43</b>	-	<b>0,14</b>	<b>0,05</b>	<b>0,13</b>	<b>0,31</b>	<b>0,17</b>	0,85
BAM	-	-	0,63	-	0,40	0,15	0,45	0,77	0,29	0,14
NAMENTENGA	-	0,42	0,58	-	-	-	-	0,29	0,39	-
SANMATENGA	2,37	-	-	-	-	-	-	-	0,05	1,50
<b>CENTRE OUEST</b>	<b>0,14</b>	<b>0,93</b>	<b>0,08</b>	<b>0,11</b>	<b>0,07</b>	<b>0,01</b>	-	<b>0,10</b>	<b>0,10</b>	0,10
BOULKIEMDE	-	-	-	-	-	-	-	-	0,04	0,05
SANGUIE	0,44	2,64	0,34	0,50	0,34	0,03	-	0,49	0,33	0,33
SISSILI	0,00	0,00	0,00	0,00	0,00	0,00	0,00	0,00	0,00	-
ZIRO	0,00	0,00	0,00	0,00	0,00	0,00	0,00	0,00	0,00	-
<b>CENTRE SUD</b>	-	-	-	-	<b>0,03</b>	<b>0,01</b>	-	<b>0,02</b>	-	-
BAZEGA	-	-	-	-	-	0,03	0,01	-	-	-
NAHOURI	-	-	-	-	0,04	-	-	0,03	-	-
ZOUNDWEOGO	0,00	0,00	0,00	0,00	0,00	0,00	0,00	0,00	0,00	-
<b>EST</b>	-	<b>0,01</b>	<b>0,06</b>	<b>0,05</b>	<b>0,15</b>	<b>0,11</b>	<b>0,17</b>	<b>0,30</b>	<b>0,21</b>	0,28
GNAGNA	-	-	0,26	0,17	0,23	0,40	0,46	1,10	0,59	1,63
GOURMA	-	-	-	-	-	-	-	0,09	-	-
KOMANDJOARI	-	-	-	-	-	-	0,16	0,11	-	-
KOMPIENGA	-	-	-	-	0,56	-	-	-	-	-
TAPOA	-	0,08	-	0,01	-	-	0,11	0,02	0,47	0,03
<b>HAUTS BASSINS</b>	-	<b>0,08</b>	-	-	-	-	-	-	-	-
HOUET	-	0,19	-	-	-	-	-	-	-	-
KENEDOUGOU	0,00	0,00	0,00	0,00	0,00	0,00	0,00	0,00	0,00	-
TUY	0,00	0,00	0,00	0,00	0,00	0,00	0,00	0,00	0,00	-
<b>NORD</b>	<b>0,41</b>	<b>2,83</b>	<b>2,04</b>	<b>0,53</b>	<b>1,56</b>	<b>0,22</b>	<b>0,66</b>	<b>0,58</b>	<b>0,34</b>	0,90
LOROUM	-	0,02	-	-	-	-	-	-	-	-
PASSORE	2,07	9,63	3,40	2,10	2,32	0,98	3,20	2,52	0,90	2,21
YATENGA	-	2,80	4,54	0,55	3,49	-	-	-	-	0,15
ZONDOMA	0,02	-	-	-	0,14	0,15	-	0,21	-	-
<b>PLATEAU CENTRAL</b>	-	-	<b>0,08</b>	<b>0,30</b>	<b>0,12</b>	-	<b>0,03</b>	<b>0,03</b>	-	-
GANZOURGOU	0,00	0,00	0,00	0,00	0,00	0,00	0,00	0,00	0,00	-
KOURWEOGO	-	-	0,12	1,01	0,23	-	-	0,09	-	-
OUBRITENGA	-	-	0,10	-	0,15	-	0,10	-	-	-
<b>SAHEL</b>	-	<b>0,06</b>	-	-	<b>0,20</b>	<b>0,02</b>	-	<b>0,43</b>	<b>0,14</b>	-
OU DALAN	0,00	0,00	0,00	0,00	0,00	0,00	0,00	0,00	0,00	-
SENO	0,00	0,00	0,00	0,00	0,00	0,00	0,00	0,00	0,00	-
SOUM	-	-	-	-	0,40	0,05	-	1,06	0,32	-
YAGHA	-	0,24	-	-	0,06	-	-	-	-	-
<b>SUD OUEST</b>	-	<b>0,15</b>	<b>0,01</b>	-	-	-	-	-	-	-
BOUGOURIBA	0,00	0,00	0,00	0,00	0,00	0,00	0,00	0,00	0,00	-
IOBA	-	-	0,02	-	-	-	-	-	-	-
NOUMBIEL	-	0,62	-	-	-	-	-	-	-	-
PONI	0,00	0,00	0,00	0,00	0,00	0,00	0,00	0,00	0,00	-
<b>BURKINA FASO</b>	<b>0,08</b>	<b>0,32</b>	<b>0,13</b>	<b>0,06</b>	<b>0,17</b>	<b>0,03</b>	<b>0,08</b>	<b>0,12</b>	<b>0,08</b>	0,12

Source : MARAH/DGESS/EPA, 2012-2021

**Tableau 075. 10: Part de la superficie sous Zaï de 2012 à 2021 (en %)**

Régions/Provinces	2 012	2 013	2 014	2 015	2 016	2 017	2 018	2 019	2 020	2 021
<b>BOUCLE DU MOUHOUN</b>	<b>1,19</b>	<b>0,97</b>	<b>0,59</b>	<b>0,52</b>	<b>0,38</b>	<b>0,36</b>	<b>0,29</b>	<b>0,43</b>	<b>0,17</b>	<b>0,32</b>
BALE	0,00	0,00	0,00	0,00	0,00	0,00	0,00	0,00	0,00	-
BANWA	-	-	-	-	0,36	1,32	-	-	-	-
KOSSI	-	0,77	0,88	0,39	0,15	0,28	0,01	0,43	0,10	-
MOUHOUN	-	-	-	-	-	-	-	-	0,23	0,02
NAYALA	-	-	-	-	0,09	-	-	-	0,28	0,62
SOUROU	8,89	5,92	4,06	6,17	4,04	2,04	4,06	4,28	0,32	2,84
<b>CASCADES</b>	-	-	-	-	<b>0,10</b>	-	-	-	-	-
COMOE	-	-	-	-	0,17	-	-	-	-	-
LERABA	0,00	0,00	0,00	0,00	0,00	0,00	0,00	0,00	0,00	-
<b>CENTRE</b>	-	<b>0,16</b>	<b>0,27</b>	-	<b>0,22</b>	<b>0,43</b>	<b>0,12</b>	<b>0,74</b>	-	<b>0,09</b>
KADIOGO	-	0,16	0,27	-	0,22	0,43	0,12	0,74	-	0,09
<b>CENTRE EST</b>	-	<b>0,11</b>	<b>0,18</b>	<b>0,08</b>	<b>0,19</b>	<b>0,12</b>	-	<b>0,10</b>	-	-
BOULGOU	0,00	0,00	0,00	0,00	0,00	0,00	0,00	0,00	0,00	-
KOULPELOGO	-	-	-	-	-	0,25	-	-	-	-
KOURITENGA	-	0,41	0,60	0,23	0,67	-	-	0,36	-	-
<b>CENTRE NORD</b>	<b>2,55</b>	<b>5,90</b>	<b>4,92</b>	<b>6,20</b>	<b>7,68</b>	<b>7,85</b>	<b>7,47</b>	<b>9,27</b>	<b>5,30</b>	<b>11,06</b>
BAM	5,01	10,48	7,82	9,33	14,89	14,11	18,58	24,43	11,40	23,10
NAMENTENGA	-	2,17	4,03	5,75	2,34	6,60	3,81	2,25	0,52	0,14
SANMATENGA	3,79	7,63	2,41	3,51	4,84	3,25	2,41	4,95	5,04	8,64
<b>CENTRE OUEST</b>	<b>2,34</b>	<b>1,68</b>	<b>2,19</b>	<b>2,00</b>	<b>2,46</b>	<b>0,59</b>	<b>0,50</b>	<b>0,73</b>	<b>0,99</b>	<b>1,23</b>
BOULKIEMDE	1,17	-	0,82	3,42	0,73	0,15	-	0,66	0,30	0,44
SANGUIE	6,55	4,80	8,58	6,76	11,63	2,91	2,56	3,08	3,65	4,23
SISSILI	0,00	0,00	0,00	0,00	0,00	0,00	0,00	0,00	0,00	-
ZIRO	0,00	0,00	0,00	0,00	0,00	0,00	0,00	0,00	0,00	-
<b>CENTRE SUD</b>	-	-	<b>0,03</b>	-	-	<b>0,10</b>	-	-	-	-
BAZEGA	0,00	0,00	0,00	0,00	0,00	0,00	0,00	0,00	0,00	-
NAHOURI	-	-	0,05	-	-	0,19	-	-	-	-
ZOUNDWEOGO	0,00	0,00	0,00	0,00	0,00	0,00	0,00	0,00	0,00	-
<b>EST</b>	<b>0,03</b>	<b>0,36</b>	<b>0,92</b>	<b>0,35</b>	<b>0,29</b>	<b>0,26</b>	<b>0,19</b>	<b>0,21</b>	<b>0,17</b>	<b>0,21</b>
GNAGNA	0,19	-	0,98	0,73	0,95	0,90	0,33	0,87	0,69	1,28
GOURMA	0,00	0,00	0,00	0,00	0,00	0,00	0,00	0,00	0,00	-
KOMANDJOARI	-	2,55	6,87	1,75	0,58	-	1,42	-	-	-
KOMPIENGA	0,00	0,00	0,00	0,00	0,00	0,00	0,00	0,00	0,00	-
TAPOA	0,00	0,00	0,00	0,00	0,00	0,00	0,00	0,00	0,00	-
<b>HAUTS BASSINS</b>	-	<b>0,02</b>	-	-	-	-	-	-	<b>0,12</b>	-
HOUET	-	-	-	-	-	-	-	-	0,34	-
KENEDOUGOU	0,00	0,00	0,00	0,00	0,00	0,00	0,00	0,00	0,00	-
TUY	-	0,08	-	-	-	-	-	-	-	-
<b>NORD</b>	<b>13,68</b>	<b>10,75</b>	<b>16,65</b>	<b>16,96</b>	<b>11,35</b>	<b>13,16</b>	<b>12,15</b>	<b>12,86</b>	<b>6,43</b>	<b>14,69</b>
LOROUM	4,96	5,82	10,56	2,12	1,86	5,71	6,20	8,63	7,90	17,89
PASSORE	6,57	3,44	2,05	4,55	7,77	4,17	0,95	4,87	3,11	7,22
YATENGA	17,60	11,87	22,52	24,94	10,60	17,12	16,19	17,57	7,44	13,52
ZONDOMA	26,88	25,20	28,21	34,76	31,51	24,38	26,14	20,31	9,99	29,52
<b>PLATEAU CENTRAL</b>	<b>0,75</b>	<b>1,26</b>	<b>2,05</b>	<b>1,81</b>	<b>3,07</b>	<b>1,11</b>	<b>4,04</b>	<b>4,60</b>	<b>1,60</b>	<b>1,86</b>
GANZOURGOU	-	-	-	-	-	-	-	-	0,06	-
KOURWEOGO	0,77	2,20	3,92	3,46	6,58	1,53	10,37	11,49	2,46	3,09
OUBRITENGA	1,27	1,32	1,88	2,16	2,73	1,97	2,63	2,85	2,97	4,78
<b>SAHEL</b>	-	<b>0,26</b>	<b>1,78</b>	<b>0,44</b>	<b>0,19</b>	<b>0,32</b>	<b>0,44</b>	<b>1,05</b>	<b>1,37</b>	<b>2,88</b>
UDALAN	0,00	0,00	0,00	0,00	0,00	0,00	0,00	0,00	0,00	-
SENO	-	1,58	1,50	-	-	0,05	-	1,86	0,86	1,50
SOUM	-	0,08	3,07	0,82	0,39	0,64	0,88	1,32	2,43	4,54
YAGHA	-	-	-	-	-	-	0,06	0,48	0,57	1,83
<b>SUD OUEST</b>	<b>0,00</b>	<b>0,00</b>	<b>0,00</b>	<b>0,00</b>	<b>0,00</b>	<b>0,00</b>	<b>0,00</b>	<b>0,00</b>	<b>0,00</b>	-
BOUGOURIBA	0,00	0,00	0,00	0,00	0,00	0,00	0,00	0,00	0,00	-
IOBA	0,00	0,00	0,00	0,00	0,00	0,00	0,00	0,00	0,00	-
NOUMBIEL	0,00	0,00	0,00	0,00	0,00	0,00	0,00	0,00	0,00	-
PONI	0,00	0,00	0,00	0,00	0,00	0,00	0,00	0,00	0,00	-
<b>BURKINA FASO</b>	<b>1,42</b>	<b>1,34</b>	<b>1,45</b>	<b>1,35</b>	<b>1,21</b>	<b>1,26</b>	<b>1,18</b>	<b>1,38</b>	<b>1,29</b>	<b>1,71</b>

Source : MARAH/DGESS/EPA, 2012-2021

**Tableau 075. 11: Part de la superficie sous Dignes filtrantes de 2012 à 2021 (en %)**

Régions/Provinces	2012	2013	2014	2015	2016	2017	2018	2019	2020	2021
<b>BOUCLE DU MOUHOUN</b>	<b>0,17</b>	<b>0,02</b>	<b>0,14</b>	<b>0,09</b>	<b>0,28</b>	<b>0,13</b>	<b>0,12</b>	<b>0,20</b>	<b>0,24</b>	<b>0,07</b>
BALE	0,15	-	-	-	-	0,60	-	-	0,13	0,06
BANWA	0,29	0,01	-	-	-	-	0,33	0,48	-	-
KOSSI	-	-	-	-	-	-	-	0,22	-	-
MOUHOUN	-	-	-	-	0,50	0,13	-	0,08	0,18	-
NAYALA	-	-	0,93	0,62	1,05	-	0,62	0,23	1,40	0,54
SOUROU	0,46	0,13	0,55	-	-	0,22	-	0,42	-	-
<b>CASCADES</b>	<b>0,22</b>	<b>-</b>	<b>0,44</b>	<b>0,20</b>	<b>0,03</b>	<b>0,15</b>	<b>-</b>	<b>0,26</b>	<b>-</b>	<b>-</b>
COMOE	-	-	0,36	-	0,01	-	-	0,01	-	-
LERABA	0,42	-	0,52	0,40	0,05	0,36	-	0,59	-	-
<b>CENTRE</b>	<b>0,12</b>	<b>-</b>	<b>0,90</b>	<b>0,30</b>	<b>-</b>	<b>0,06</b>	<b>-</b>	<b>-</b>	<b>-</b>	<b>0,10</b>
KADIOGO	0,12	-	0,90	0,30	-	0,06	-	-	-	0,10
<b>CENTRE EST</b>	<b>0,04</b>	<b>0,32</b>	<b>0,02</b>	<b>0,22</b>	<b>0,03</b>	<b>0,03</b>	<b>-</b>	<b>0,17</b>	<b>-</b>	<b>0,18</b>
BOULGOU	0,08	-	0,03	-	-	0,03	-	-	-	0,44
KOULPELOGO	-	0,49	-	-	-	0,06	-	0,36	-	-
KOURITENGA	-	0,64	0,04	0,65	0,11	-	-	-	-	-
<b>CENTRE NORD</b>	<b>5,07</b>	<b>1,58</b>	<b>-</b>	<b>0,69</b>	<b>0,78</b>	<b>1,14</b>	<b>1,44</b>	<b>1,10</b>	<b>0,60</b>	<b>0,64</b>
BAM	16,37	3,13	-	0,73	0,91	0,68	2,26	2,32	0,44	0,69
NAMENTENGA	0,29	0,56	-	-	-	-	0,12	-	-	-
SANMATENGA	0,55	1,69	-	1,31	1,43	2,30	1,91	1,25	0,88	0,83
<b>CENTRE OUEST</b>	<b>0,20</b>	<b>0,29</b>	<b>0,27</b>	<b>-</b>	<b>0,19</b>	<b>-</b>	<b>0,18</b>	<b>0,10</b>	<b>0,04</b>	<b>0,11</b>
BOULKIEMDE	0,99	1,77	-	-	0,69	-	1,14	0,57	-	0,31
SANGUIE	0,06	-	1,12	-	0,32	-	-	-	0,17	0,09
SISSILI	-	0,05	-	-	-	-	-	-	-	-
ZIRO	0,09	-	-	-	-	-	-	-	-	-
<b>CENTRE SUD</b>	<b>0,01</b>	<b>0,43</b>	<b>0,43</b>	<b>0,36</b>	<b>0,64</b>	<b>0,16</b>	<b>0,36</b>	<b>0,17</b>	<b>1,57</b>	<b>0,19</b>
BAZEGA	0,03	0,78	-	-	0,08	-	-	-	3,83	0,07
NAHOURI	-	0,25	0,39	0,24	0,46	0,29	0,22	0,21	0,15	0,03
ZOUNDWEOGO	-	0,09	0,70	0,84	1,33	0,01	0,93	0,20	1,35	0,43
<b>EST</b>	<b>0,14</b>	<b>0,13</b>	<b>0,23</b>	<b>0,42</b>	<b>0,08</b>	<b>0,12</b>	<b>0,49</b>	<b>0,05</b>	<b>0,36</b>	<b>0,43</b>
GNAGNA	-	0,13	0,25	0,55	-	0,04	0,54	0,13	0,30	0,21
GOURMA	0,16	0,21	-	1,57	0,23	-	0,01	0,13	0,29	1,20
KOMANDJOARI	-	-	-	0,31	-	-	3,67	-	-	-
KOMPIENGA	0,35	-	0,07	0,07	0,03	0,04	0,04	-	-	-
TAPOA	-	0,48	0,49	0,03	0,09	0,29	0,16	-	1,25	0,13
<b>HAUTS BASSINS</b>	<b>0,27</b>	<b>-</b>	<b>0,36</b>	<b>0,58</b>	<b>0,22</b>	<b>0,85</b>	<b>1,34</b>	<b>0,35</b>	<b>0,06</b>	<b>0,77</b>
HOUET	0,69	-	0,19	0,15	0,09	0,31	-	0,21	0,09	0,68
KENEDOUGOU	-	-	0,58	1,01	0,38	1,47	2,47	0,57	0,15	1,86
TUY	-	-	0,03	-	-	-	-	-	-	-
<b>NORD</b>	<b>0,52</b>	<b>0,96</b>	<b>0,75</b>	<b>0,16</b>	<b>0,29</b>	<b>0,05</b>	<b>0,10</b>	<b>-</b>	<b>0,10</b>	<b>0,23</b>
LOROOM	-	1,22	0,02	0,22	-	0,01	-	0,02	0,18	-
PASSORE	0,56	0,43	-	-	1,15	-	0,48	-	0,14	0,33
YATENGA	0,58	1,14	1,93	0,05	-	0,14	-	-	-	0,24
ZONDOMA	1,19	0,78	0,65	0,38	0,32	-	-	-	0,12	0,24
<b>PLATEAU CENTRAL</b>	<b>0,75</b>	<b>0,42</b>	<b>0,88</b>	<b>0,54</b>	<b>0,12</b>	<b>0,07</b>	<b>-</b>	<b>-</b>	<b>0,08</b>	<b>-</b>
GANZOURGOU	0,89	0,08	0,53	-	-	-	-	-	-	-
KOURWEOGO	0,27	0,24	2,03	-	0,05	0,24	-	-	0,25	-
OUBRITENGA	0,99	0,86	-	1,50	0,40	-	-	-	-	-
<b>SAHEL</b>	<b>-</b>	<b>0,81</b>	<b>1,48</b>	<b>0,74</b>	<b>0,58</b>	<b>0,37</b>	<b>0,49</b>	<b>0,27</b>	<b>0,65</b>	<b>0,55</b>
OU DALAN	-	-	-	-	-	-	-	0,07	-	-
SENO	-	0,13	4,22	2,68	0,49	1,25	0,32	-	0,43	-
SOUM	-	1,96	0,89	0,33	0,71	0,22	0,37	-	1,13	0,76
YAGHA	-	1,32	1,61	0,61	1,06	-	1,57	1,28	0,29	1,26
<b>SUD OUEST</b>	<b>-</b>	<b>-</b>	<b>0,32</b>	<b>0,58</b>	<b>0,02</b>	<b>0,30</b>	<b>0,01</b>	<b>-</b>	<b>-</b>	<b>0,01</b>
BOUGOURIBA	-	-	0,56	2,38	-	1,22	-	-	-	-
IOBA	-	-	0,41	0,05	0,05	0,05	0,01	-	-	-
NOUMBIEL	-	-	-	-	-	-	-	-	-	0,04
PONI	0,00	0,00	0,00	0,00	0,00	0,00	0,00	0,00	0,00	-
<b>BURKINA FASO</b>	<b>0,38</b>	<b>0,27</b>	<b>0,43</b>	<b>0,36</b>	<b>0,25</b>	<b>0,31</b>	<b>0,41</b>	<b>0,20</b>	<b>0,35</b>	<b>0,26</b>

Source : MARAH/DGESS/EPA, 2012-2021



**Tableau 075. 12: Part de la superficie sous Bourellet de terre de 2012 à 2021 (en %)**

Régions/Provinces	2012	2013	2014	2015	2016	2017	2018	2019	2020	2021
<b>BOUCLE DU MOUHOUN</b>	<b>1,12</b>	<b>1,17</b>	<b>0,04</b>	<b>0,09</b>	<b>0,25</b>	<b>1,12</b>	<b>1,08</b>	<b>0,30</b>	<b>0,62</b>	<b>0,35</b>
BALE	0,03	-	-	-	-	0,02	9,16	0,13	0,76	0,10
BANWA	3,40	3,53	-	-	-	-	-	0,15	-	0,23
KOSSI	-	-	-	-	0,04	2,31	-	-	0,10	-
MOUHOUN	-	-	-	-	0,64	1,05	0,09	0,89	1,09	0,66
NAYALA	3,05	2,64	0,36	0,63	0,48	0,62	0,17	0,24	1,12	0,69
SOUROU	-	0,18	-	-	-	-	-	-	-	-
<b>CASCADES</b>	<b>0,27</b>	<b>0,32</b>	<b>0,74</b>	<b>1,14</b>	<b>0,68</b>	<b>0,55</b>	<b>0,59</b>	<b>0,92</b>	<b>6,12</b>	<b>1,08</b>
COMOE	0,16	0,26	0,14	0,85	0,39	0,65	0,59	0,86	3,98	1,11
LERABA	0,36	0,38	1,34	1,44	1,12	0,41	0,58	0,99	9,79	1,00
<b>CENTRE</b>	<b>1,06</b>	<b>0,17</b>	<b>0,43</b>	<b>3,27</b>	<b>1,22</b>	<b>1,19</b>	<b>0,93</b>	<b>0,64</b>	<b>0,11</b>	<b>0,71</b>
KADIOGO	1,06	0,17	0,43	3,27	1,22	1,19	0,93	0,64	0,11	0,71
<b>CENTRE EST</b>	<b>1,23</b>	<b>0,52</b>	<b>1,35</b>	<b>0,75</b>	<b>0,34</b>	<b>0,82</b>	<b>0,67</b>	<b>0,45</b>	<b>0,43</b>	<b>0,31</b>
BOULGOU	0,68	0,33	1,73	2,21	-	0,15	0,03	0,18	0,12	0,37
KOULPELOGO	2,33	0,49	0,45	0,71	0,64	0,89	0,70	0,21	-	0,21
KOURITENGA	1,05	0,88	2,62	0,08	0,19	1,27	1,06	1,08	1,78	0,38
<b>CENTRE NORD</b>	<b>0,59</b>	<b>0,08</b>	<b>0,40</b>	<b>0,09</b>	<b>1,23</b>	<b>0,20</b>	<b>0,36</b>	<b>0,40</b>	<b>0,92</b>	<b>0,53</b>
BAM	-	0,12	-	-	2,21	0,31	0,54	-	0,29	0,61
NAMENTENGA	1,31	0,10	1,17	0,15	1,27	0,01	0,15	0,16	2,61	1,52
SANMATENGA	0,14	-	-	0,12	0,09	0,24	0,38	0,90	0,49	0,14
<b>CENTRE OUEST</b>	<b>0,05</b>	<b>0,11</b>	<b>0,31</b>	-	<b>0,10</b>	<b>0,13</b>	<b>0,04</b>	<b>0,03</b>	<b>0,08</b>	<b>0,14</b>
BOULKIEMDE	0,29	0,09	0,02	0,03	0,57	0,50	0,24	0,05	0,04	0,06
SANGUIE	-	0,26	0,28	-	-	0,14	-	-	0,17	0,47
SISSILI	-	-	0,26	-	-	-	-	-	0,15	-
ZIRO	-	-	0,58	-	-	-	-	0,09	-	-
<b>CENTRE SUD</b>	<b>2,13</b>	<b>2,80</b>	<b>3,65</b>	<b>2,32</b>	<b>0,83</b>	<b>1,77</b>	<b>1,21</b>	<b>1,97</b>	<b>3,59</b>	<b>2,94</b>
BAZEGA	1,13	2,42	0,89	2,23	0,16	0,84	1,85	1,51	0,67	0,69
NAHOURI	1,15	1,24	1,19	1,39	0,72	0,66	0,29	0,72	1,14	0,52
ZOUNDWEOGO	5,88	5,38	9,25	4,23	1,42	4,52	2,77	4,80	7,92	6,61
<b>EST</b>	<b>0,05</b>	<b>0,17</b>	<b>0,09</b>	<b>0,05</b>	<b>0,11</b>	<b>0,45</b>	<b>0,38</b>	<b>0,14</b>	<b>0,57</b>	<b>0,17</b>
GNAGNA	-	-	-	-	0,14	0,90	0,47	0,02	0,99	0,52
GOURMA	-	-	0,15	0,12	0,12	0,34	1,06	0,39	0,65	0,08
KOMANDJOARI	-	-	0,02	0,10	-	0,69	0,12	-	-	-
KOMPIENGA	-	0,38	0,05	-	0,18	0,79	0,19	0,31	0,49	0,20
TAPOA	0,20	0,18	0,16	0,06	0,08	-	0,18	0,11	0,16	0,10
<b>HAUTS BASSINS</b>	<b>0,29</b>	<b>0,80</b>	<b>1,40</b>	<b>1,79</b>	<b>0,62</b>	<b>1,23</b>	<b>0,83</b>	<b>1,15</b>	<b>0,70</b>	<b>0,26</b>
HOUET	0,41	0,23	1,33	0,41	-	-	-	-	0,52	0,62
KENEDOUGOU	0,42	1,99	2,09	3,12	1,14	1,90	1,53	2,10	2,71	0,33
TUY	-	-	-	-	-	0,69	-	-	-	-
<b>NORD</b>	<b>0,63</b>	<b>0,44</b>	<b>0,57</b>	<b>0,61</b>	<b>0,63</b>	<b>0,10</b>	<b>0,30</b>	<b>0,19</b>	<b>2,30</b>	<b>1,40</b>
LOROUM	-	-	0,05	-	-	-	-	-	8,46	0,51
PASSORE	2,51	-	-	-	2,17	0,08	0,01	-	2,07	1,84
YATENGA	-	0,70	1,36	1,52	0,59	0,27	1,03	0,69	1,01	1,74
ZONDOMA	0,76	1,22	0,61	0,53	0,15	-	-	-	0,24	0,86
<b>PLATEAU CENTRAL</b>	<b>1,28</b>	<b>0,30</b>	<b>0,47</b>	<b>0,40</b>	<b>0,27</b>	<b>0,32</b>	<b>0,26</b>	<b>0,37</b>	<b>0,66</b>	<b>0,67</b>
GANZOURGOU	3,52	0,71	0,41	0,54	0,55	0,73	0,48	0,67	0,57	0,47
KOURWEOGO	0,44	0,09	0,15	0,49	0,14	0,12	0,03	0,09	0,82	1,28
OUBRITENGA	0,26	0,17	0,83	0,18	0,06	0,04	0,22	0,32	0,59	0,50
<b>SAHEL</b>	<b>0,24</b>	-	<b>0,57</b>	<b>0,13</b>	-	-	-	<b>0,04</b>	<b>0,22</b>	-
OU DALAN	-	-	0,44	0,77	-	-	-	-	-	-
SENO	-	-	0,45	-	-	-	-	0,16	0,43	-
SOM	-	0,02	0,82	-	-	-	-	-	0,32	-
YAGHA	0,79	-	-	-	-	-	-	-	-	-
<b>SUD OUEST</b>	-	<b>0,03</b>	<b>0,30</b>	<b>0,08</b>	<b>0,07</b>	<b>0,12</b>	<b>0,02</b>	<b>0,01</b>	<b>0,24</b>	<b>0,21</b>
BOUGOURIBA	-	-	0,02	-	0,21	-	0,07	-	-	-
IOBA	-	-	0,02	0,20	0,04	0,27	0,02	0,01	0,09	0,14
NOUMBIEL	-	0,12	0,03	-	-	-	-	-	-	-
PONI	-	-	1,74	-	-	-	-	-	0,83	0,61
<b>BURKINA FASO</b>	<b>0,58</b>	<b>0,60</b>	<b>0,73</b>	<b>0,63</b>	<b>0,38</b>	<b>0,70</b>	<b>0,58</b>	<b>0,52</b>	<b>1,19</b>	<b>0,59</b>

Source : MARAH/DGESS/EPA, 2012-2021

**Tableau 075. 13: Part de la superficie sous Bandes enherbées de 2012 à 2021 (en %)**

Régions/Provinces	2012	2013	2014	2015	2016	2017	2018	2019	2020	2021
<b>BOUCLE DU MOUHOUN</b>	<b>2,00</b>	<b>0,08</b>	-	-	<b>0,13</b>	<b>0,48</b>	<b>0,22</b>	<b>0,16</b>	<b>0,17</b>	0,21
BALE	0,74	-	-	-	0,23	-	0,04	-	0,76	-
BANWA	-	0,32	-	-	-	-	-	0,10	-	-
KOSSI	8,13	-	-	-	0,37	1,36	0,64	0,27	0,31	0,50
MOUHOUN	-	-	-	-	-	-	-	0,03	0,05	0,32
NAYALA	3,73	0,03	-	-	0,02	-	-	0,48	-	-
SOUROU	-	-	-	-	-	0,33	0,12	-	0,11	0,11
<b>CASCADES</b>	-	-	-	-	<b>0,23</b>	-	<b>0,02</b>	-	-	-
COMOE	0,00	0,00	0,00	0,00	0,00	0,00	0,00	0,00	0,00	-
LERABA	-	-	-	-	0,57	-	0,04	-	-	-
<b>CENTRE</b>	-	<b>0,35</b>	-	-	-	<b>0,07</b>	<b>0,07</b>	-	-	-
KADIOGO	-	0,35	-	-	-	0,07	0,07	-	-	-
<b>CENTRE EST</b>	<b>1,80</b>	<b>2,15</b>	<b>6,28</b>	<b>1,27</b>	<b>0,75</b>	<b>1,46</b>	<b>0,11</b>	<b>0,72</b>	<b>0,43</b>	1,28
BOULGOU	0,08	0,06	0,18	-	0,11	0,05	0,05	-	0,06	0,09
KOULPELOGO	6,39	4,34	10,04	2,20	1,51	2,04	0,21	1,21	-	0,64
KOURITENGA	-	2,80	3,96	0,51	0,12	1,62	-	0,49	1,93	4,12
<b>CENTRE NORD</b>	<b>2,27</b>	<b>2,66</b>	<b>0,59</b>	<b>2,01</b>	<b>1,70</b>	<b>1,32</b>	<b>1,92</b>	<b>1,60</b>	<b>3,41</b>	3,39
BAM	3,75	5,82	0,54	5,75	4,59	2,60	3,19	2,25	3,65	1,82
NAMENTENGA	1,26	0,74	0,57	0,08	-	0,59	0,75	0,46	1,70	3,08
SANMATENGA	2,24	2,64	0,67	0,16	0,19	0,71	1,93	2,20	3,96	4,30
<b>CENTRE OUEST</b>	<b>0,07</b>	<b>0,08</b>	<b>0,33</b>	<b>0,51</b>	<b>0,40</b>	<b>0,79</b>	<b>0,66</b>	<b>0,40</b>	<b>0,70</b>	0,99
BOULKIEMDE	-	0,40	1,39	0,30	1,40	2,92	2,48	1,86	1,51	3,68
SANGUIE	-	0,07	-	2,14	0,33	1,10	1,40	0,40	-	-
SISSILI	0,20	-	0,33	-	0,12	-	-	-	-	-
ZIRO	-	-	-	-	0,15	-	-	-	0,10	-
<b>CENTRE SUD</b>	<b>1,52</b>	<b>1,30</b>	<b>1,31</b>	<b>0,43</b>	<b>1,39</b>	<b>0,76</b>	<b>1,14</b>	<b>0,95</b>	<b>1,70</b>	2,50
BAZEGA	0,26	1,20	0,26	-	0,07	0,42	0,04	-	0,40	-
NAHOURI	4,10	2,33	0,19	0,08	0,05	0,09	0,06	-	0,05	0,06
ZOUNDWEOGO	-	0,19	3,75	1,41	5,11	2,26	4,25	3,50	4,15	6,33
<b>EST</b>	<b>1,31</b>	<b>0,57</b>	<b>3,94</b>	<b>2,21</b>	<b>2,43</b>	<b>2,98</b>	<b>3,89</b>	<b>5,04</b>	<b>2,51</b>	2,50
GNAGNA	-	0,68	0,56	1,78	-	0,22	0,21	0,73	0,10	0,88
GOURMA	-	0,86	4,78	2,19	1,83	10,11	14,67	15,19	6,25	5,01
KOMANDJOARI	-	1,46	4,37	0,07	0,89	1,48	-	-	-	-
KOMPIENGA	1,33	-	12,70	2,76	4,62	5,40	6,27	2,19	1,46	1,17
TAPOA	3,43	0,67	1,70	2,85	4,03	1,84	2,06	5,63	0,94	2,98
<b>HAUTS BASSINS</b>	-	<b>0,34</b>	<b>0,06</b>	<b>0,25</b>	<b>0,20</b>	<b>0,11</b>	<b>0,03</b>	<b>0,15</b>	<b>0,44</b>	0,60
HOUET	-	0,34	-	1,29	0,36	0,34	0,14	0,89	1,29	2,36
KENEDOUGOU	-	0,18	0,12	-	0,23	0,09	-	-	-	-
TUY	-	0,62	-	-	-	-	-	-	-	-
<b>NORD</b>	<b>2,29</b>	<b>0,78</b>	<b>0,55</b>	<b>2,18</b>	<b>3,28</b>	<b>3,59</b>	<b>3,42</b>	<b>3,36</b>	<b>1,52</b>	3,34
LOROUM	0,00	0,00	0,00	0,00	0,00	0,00	0,00	0,00	0,00	0,09
PASSORE	9,90	1,83	1,59	8,67	6,14	9,20	9,06	8,53	2,28	4,40
YATENGA	0,46	0,12	-	1,39	5,69	4,78	3,14	4,02	2,51	6,40
ZONDOMA	0,93	2,09	1,09	1,26	1,66	1,58	3,02	1,96	-	-
<b>PLATEAU CENTRAL</b>	<b>4,22</b>	<b>3,74</b>	<b>1,40</b>	<b>1,69</b>	<b>0,37</b>	<b>1,00</b>	<b>0,47</b>	-	<b>0,03</b>	1,67
GANZOURGOU	3,11	0,57	0,87	1,70	-	-	-	-	-	2,85
KOURWEOGO	5,66	2,42	1,07	0,35	1,03	1,27	0,58	-	-	0,71
OUBRITENGA	3,98	7,59	2,19	2,82	-	1,88	0,87	-	0,10	-
<b>SAHEL</b>	<b>4,22</b>	<b>7,43</b>	<b>1,51</b>	<b>3,03</b>	<b>2,58</b>	<b>4,01</b>	<b>3,74</b>	<b>3,08</b>	<b>1,58</b>	7,05
OUDALAN	1,03	-	1,88	5,04	0,43	-	-	-	2,13	4,79
SENO	-	-	-	2,07	0,09	3,46	3,87	2,97	-	14,19
SOUM	-	-	0,01	-	-	-	-	-	0,16	-
YAGHA	12,82	29,55	9,12	15,31	18,42	24,60	19,38	11,72	4,86	28,01
<b>SUD OUEST</b>	-	-	<b>0,51</b>	<b>0,31</b>	-	<b>0,35</b>	<b>0,01</b>	-	<b>0,24</b>	0,75
BOUGOURIBA	0,00	0,00	0,00	0,00	0,00	0,00	0,00	0,00	0,00	-
IOBA	-	-	0,80	0,75	-	0,78	0,03	-	0,55	1,79
NOUMBIEL	-	-	1,02	-	-	-	-	-	-	-
PONI	0,00	0,00	0,00	0,00	0,00	0,00	0,00	0,00	0,00	0,16
<b>BURKINA FASO</b>	<b>1,26</b>	<b>1,06</b>	<b>1,01</b>	<b>0,92</b>	<b>0,92</b>	<b>1,15</b>	<b>1,18</b>	<b>1,20</b>	<b>1,07</b>	1,47

Source : MARAH/DGESS/EPA, 2012-2021

**Tableau 075. 14: Part de la superficie sous Haies vives/mortes de 2012 à 2021 (en %)**

Régions/Provinces	2012	2013	2014	2015	2016	2017	2018	2019	2020	2021
<b>BOUCLE DU MOUHOUN</b>	<b>0,38</b>	<b>1,99</b>	<b>0,93</b>	<b>0,72</b>	<b>0,58</b>	<b>0,63</b>	<b>0,88</b>	<b>0,99</b>	<b>1,34</b>	1,19
BALE	-	-	-	-	-	1,40	0,90	1,89	0,13	0,01
BANWA	0,71	5,92	2,65	0,65	1,20	0,73	1,57	1,47	0,56	0,83
KOSSI	0,48	0,80	1,50	1,65	1,19	0,91	0,96	1,30	1,36	3,29
MOUHOUN	-	0,12	0,01	0,49	0,01	0,02	0,54	-	0,91	1,17
NAYALA	1,28	0,78	0,72	0,21	0,74	0,53	1,12	1,01	6,18	0,24
SOUROU	-	2,02	0,04	0,02	0,02	0,01	0,14	1,14	0,32	0,89
<b>CASCADES</b>	-	<b>0,26</b>	<b>0,03</b>	<b>0,04</b>	<b>0,06</b>	<b>0,01</b>	-	<b>0,08</b>	<b>0,34</b>	0,01
COMOE	-	0,51	0,07	0,07	0,11	0,01	-	0,15	0,53	0,02
LERABA	-	-	-	-	-	-	-	-	-	0,00
<b>CENTRE</b>	<b>1,05</b>	<b>0,21</b>	<b>0,18</b>	<b>0,24</b>	<b>0,81</b>	<b>0,15</b>	<b>0,07</b>	<b>0,48</b>	-	0,38
KADIOGO	1,05	0,21	0,18	0,24	0,81	0,15	0,07	0,48	-	0,38
<b>CENTRE EST</b>	<b>0,01</b>	<b>0,58</b>	<b>0,13</b>	<b>0,05</b>	<b>1,42</b>	<b>1,72</b>	<b>0,38</b>	<b>1,21</b>	<b>0,49</b>	0,86
BOULGOU	0,01	0,65	0,22	-	-	4,50	-	0,33	0,62	0,69
KOULPELOGO	-	-	-	-	1,57	0,09	0,31	1,06	0,30	0,04
KOURITENGA	0,03	1,21	0,29	0,16	2,44	2,20	0,77	2,17	0,45	2,31
<b>CENTRE NORD</b>	<b>3,04</b>	<b>3,10</b>	<b>4,08</b>	<b>2,89</b>	<b>3,39</b>	<b>3,64</b>	<b>7,18</b>	<b>6,07</b>	<b>3,06</b>	3,07
BAM	1,06	0,38	1,96	0,90	3,06	4,03	4,70	5,14	1,90	1,05
NAMENTENGA	5,87	5,52	7,82	6,43	3,71	6,67	14,29	9,24	4,83	2,96
SANMATENGA	0,88	1,69	2,40	1,35	3,44	1,32	3,31	3,81	2,79	4,14
<b>CENTRE OUEST</b>	<b>0,47</b>	<b>0,36</b>	<b>0,20</b>	<b>0,15</b>	<b>0,13</b>	<b>0,33</b>	<b>0,16</b>	<b>0,31</b>	<b>0,35</b>	0,38
BOULKIEMDE	0,52	0,47	-	0,70	0,46	1,25	0,66	0,61	0,34	0,97
SANGUIE	0,08	0,66	0,09	0,08	0,09	0,43	0,17	1,00	0,83	0,44
SISSILI	1,01	0,12	0,51	0,08	0,08	-	-	-	-	0,00
ZIRO	-	0,10	-	-	-	-	0,08	-	-	0,00
<b>CENTRE SUD</b>	-	<b>1,05</b>	<b>0,16</b>	<b>0,01</b>	<b>0,13</b>	<b>0,48</b>	<b>0,87</b>	<b>3,21</b>	<b>0,81</b>	1,00
BAZEGA	-	0,05	0,27	-	-	0,41	0,38	0,51	1,21	2,03
NAHOURI	-	2,02	0,21	0,01	0,20	0,02	0,09	0,10	0,15	0,04
ZOUNDWEOGO	-	1,47	0,02	0,03	0,03	1,40	2,90	11,27	1,16	1,50
<b>EST</b>	<b>1,21</b>	<b>1,90</b>	<b>0,81</b>	<b>0,79</b>	<b>1,23</b>	<b>1,16</b>	<b>1,63</b>	<b>2,93</b>	<b>3,08</b>	2,50
GNAGNA	0,08	0,11	1,94	0,12	0,31	1,16	1,83	5,80	9,95	9,90
GOURMA	2,42	3,11	0,84	1,62	0,96	0,28	-	3,27	1,02	1,00
KOMANDJOARI	2,37	5,61	2,21	2,13	7,31	6,08	9,29	9,18	0,60	0,75
KOMPIENGA	0,68	0,65	-	-	2,18	0,19	0,23	0,36	0,97	1,57
TAPOA	1,14	0,41	-	0,87	0,15	0,48	1,05	0,38	0,62	0,49
<b>HAUTS BASSINS</b>	<b>0,19</b>	<b>1,66</b>	<b>0,47</b>	<b>0,50</b>	<b>0,44</b>	<b>0,16</b>	<b>0,16</b>	<b>0,20</b>	<b>0,44</b>	0,63
HOUET	0,33	3,64	0,49	0,15	1,14	0,16	0,26	0,25	0,95	0,60
KENEDOUGOU	0,08	0,11	0,53	0,85	0,31	0,09	0,16	0,24	0,30	1,32
TUY	0,11	0,17	0,31	0,03	0,16	0,29	0,10	0,10	0,12	0,13
<b>NORD</b>	<b>1,75</b>	<b>3,21</b>	<b>0,73</b>	<b>1,28</b>	<b>2,19</b>	<b>2,18</b>	<b>1,24</b>	<b>0,95</b>	<b>1,15</b>	1,62
LOROUM	0,83	1,78	0,60	2,76	4,60	4,06	2,80	1,93	1,84	1,55
PASSORE	1,91	1,14	-	-	2,52	1,85	1,12	0,78	0,76	2,09
YATENGA	3,34	7,21	0,89	1,30	0,32	1,04	0,39	0,79	1,71	1,48
ZONDOMA	-	0,82	1,29	0,25	1,05	1,75	0,35	0,04	0,71	0,88
<b>PLATEAU CENTRAL</b>	<b>2,28</b>	<b>2,26</b>	<b>3,57</b>	<b>1,49</b>	<b>0,93</b>	<b>0,80</b>	<b>1,28</b>	<b>1,23</b>	<b>0,92</b>	3,34
GANZOURGOU	5,59	7,51	7,14	2,41	0,66	1,98	1,17	1,12	1,45	5,77
KOURWEOGO	2,06	0,03	0,82	1,12	1,65	0,21	1,69	2,15	0,66	0,94
OUBRITENGA	0,08	0,31	3,34	0,92	0,35	-	1,02	0,47	0,40	0,33
<b>SAHEL</b>	<b>16,26</b>	<b>8,15</b>	<b>12,73</b>	<b>13,29</b>	<b>11,44</b>	<b>10,41</b>	<b>11,03</b>	<b>16,26</b>	<b>10,15</b>	10,76
UDALAN	28,31	13,92	24,80	35,21	28,06	16,38	24,62	34,09	11,70	13,39
SENO	21,83	14,52	14,86	21,00	22,75	17,51	17,66	20,07	24,03	22,76
SOUM	3,76	2,01	8,85	5,43	3,52	6,90	6,38	9,10	5,50	6,62
YAGHA	9,50	1,57	5,46	6,70	0,70	3,73	3,28	11,49	8,29	6,25
<b>SUD OUEST</b>	<b>0,59</b>	<b>0,13</b>	<b>0,06</b>	<b>0,01</b>	<b>0,02</b>	<b>0,01</b>	<b>0,06</b>	-	<b>0,24</b>	0,25
BOUGOURIBA	2,22	0,37	0,26	-	-	-	-	-	0,88	0,06
IOBA	0,01	0,04	-	-	0,02	-	0,13	-	0,09	0,49
NOUMBIEL	-	-	0,01	-	-	0,10	-	-	-	0,00
PONI	0,03	0,10	-	0,04	0,06	-	-	-	-	0,18
<b>BURKINA FASO</b>	<b>1,41</b>	<b>1,84</b>	<b>1,85</b>	<b>1,81</b>	<b>1,61</b>	<b>1,40</b>	<b>1,68</b>	<b>2,12</b>	<b>1,43</b>	1,61

Source : MARAH/DGESS/EPA, 2012-2021

**Tableau 075. 15: Superficie maraichère en 2018 (en ha)**

Régions/Provinces	Oignon bulbe	Oignon feuilles	Tomate	Chou	Pomme de terre	Aubergine locale	Aubergine importée	Haricot vert	Piment	Laitue
<b>BOUCLE DU MOUHOUN</b>	<b>6 254</b>	<b>233</b>	<b>1 703</b>	<b>592</b>	-	<b>155</b>	<b>90</b>	<b>226</b>	<b>42</b>	<b>137</b>
BALE	148	28	179	112	-	46	54	-	3	14
BANWA	1 411	-	207	-	-	3	1	-	-	-
KOSSI	297	127	661	195	-	16	11	5	12	98
MOUHOUN	310	58	82	116	-	32	8	1	8	8
NAYALA	113	20	42	40	-	18	4	-	2	17
SOUROU	3 975	-	532	129	-	40	12	220	17	-
<b>CASCADES</b>	<b>124</b>	<b>20</b>	<b>156</b>	<b>311</b>	<b>2</b>	<b>158</b>	<b>376</b>	<b>56</b>	<b>1 167</b>	<b>74</b>
COMOE	118	20	70	258	-	11	351	56	594	14
LERABA	6	-	86	53	2	147	25	-	573	60
<b>CENTRE</b>	<b>710</b>	<b>918</b>	<b>143</b>	<b>246</b>	-	<b>43</b>	<b>131</b>	<b>35</b>	<b>59</b>	<b>3</b>
KADIOGO	710	918	143	246	-	43	131	35	59	3
<b>CENTRE EST</b>	<b>883</b>	<b>541</b>	<b>495</b>	<b>180</b>	<b>1</b>	<b>160</b>	<b>2</b>	<b>6</b>	<b>86</b>	<b>186</b>
BOULGOU	604	435	140	137	1	63	2	-	70	174
KOULPELOGO	235	2	335	39	-	1	-	-	16	11
KOURITENGA	44	104	20	4	-	96	-	6	-	1
<b>CENTRE NORD</b>	<b>2 830</b>	<b>16</b>	<b>1 327</b>	<b>547</b>	<b>113</b>	<b>726</b>	<b>174</b>	<b>938</b>	<b>479</b>	<b>39</b>
BAM	729	-	1 171	184	113	148	78	900	58	39
NAMENTENGA	1 170	9	40	255	-	168	37	-	117	-
SANMATENGA	931	7	116	108	-	410	59	38	304	-
<b>CENTRE OUEST</b>	<b>1 543</b>	<b>186</b>	<b>755</b>	<b>347</b>	-	<b>451</b>	<b>169</b>	<b>10</b>	<b>138</b>	<b>151</b>
BOULKIEMDE	583	64	495	52	-	127	34	4	29	26
SANGUIE	759	93	61	154	-	283	115	5	97	108
SISSILI	30	24	72	84	-	35	8	-	4	13
ZIRO	171	5	127	57	-	6	12	1	8	4
<b>CENTRE SUD</b>	<b>1 470</b>	<b>136</b>	<b>2 113</b>	<b>390</b>	-	<b>59</b>	<b>87</b>	<b>1</b>	<b>732</b>	<b>13</b>
BAZEGA	753	7	313	333	-	44	82	1	11	1
NAHOURI	11	107	1 145	36	-	4	2	-	721	-
ZOUNDWEOGO	706	22	655	21	-	11	3	-	-	12
<b>EST</b>	<b>556</b>	<b>195</b>	<b>421</b>	<b>227</b>	<b>11</b>	<b>31</b>	<b>53</b>	<b>4</b>	<b>19</b>	<b>10</b>
GNAGNA	140	170	189	45	2	10	21	3	-	1
GOURMA	98	16	120	54	-	2	6	1	1	3
KOMANDJOARI	30	-	1	30	-	1	1	-	-	1
KOMPIENGA	182	2	51	31	-	2	7	-	1	3
TAPOA	106	7	60	67	9	16	18	-	17	2
<b>HAUTS BASSINS</b>	<b>2 096</b>	<b>14</b>	<b>1 507</b>	<b>2 745</b>	<b>49</b>	<b>230</b>	<b>267</b>	<b>125</b>	<b>39</b>	<b>50</b>
HOUET	448	2	253	2 449	-	114	175	108	-	2
KENEDOUGOU	1 039	7	1 125	207	49	21	43	16	32	6
TUY	609	5	129	89	-	95	49	1	7	42
<b>NORD</b>	<b>2 355</b>	<b>97</b>	<b>618</b>	<b>914</b>	<b>706</b>	<b>123</b>	<b>111</b>	<b>49</b>	<b>365</b>	<b>78</b>
LOROUM	152	5	32	27	103	-	-	-	-	2
PASSORE	392	22	12	388	5	69	56	1	38	2
YATENGA	1 679	35	517	424	558	47	54	42	283	36
ZONDOMA	132	35	57	75	40	7	1	6	44	38
<b>PLATEAU CENTRAL</b>	<b>730</b>	-	<b>783</b>	<b>179</b>	-	<b>165</b>	<b>468</b>	<b>3</b>	<b>233</b>	-
GANZOURGOU	316	-	30	106	-	48	4	-	153	-
KOURWEOGO	159	-	201	66	-	2	-	-	-	-
OUBRITENGA	255	-	552	7	-	115	464	3	80	-
<b>SAHEL</b>	<b>148</b>	<b>16</b>	<b>84</b>	<b>101</b>	<b>30</b>	<b>104</b>	<b>27</b>	-	<b>1</b>	<b>16</b>
OU DALAN	12	5	2	4	1	1	-	-	-	2
SENO	74	7	30	53	25	89	26	-	1	11
SOM	57	4	48	20	-	14	-	-	-	-
YAGHA	5	-	4	24	4	-	1	-	-	3
<b>SUD OUEST</b>	<b>55</b>	<b>8</b>	<b>179</b>	<b>89</b>	<b>4</b>	<b>39</b>	<b>11</b>	-	<b>13</b>	<b>21</b>
BOUGOURIBA	2	1	12	4	-	3	-	-	3	3
IOBA	51	3	137	64	4	29	6	-	6	7
NOUMBIEL	1	4	6	15	-	4	4	-	1	-
PONI	1	-	24	6	-	3	1	-	3	11
<b>BURKINA FASO</b>	<b>19 754</b>	<b>2 380</b>	<b>10 284</b>	<b>6 868</b>	<b>916</b>	<b>2 444</b>	<b>1 966</b>	<b>1 453</b>	<b>3 373</b>	<b>778</b>

Source : MAAH/DGESS/Enquête maraichère 2018

Tableau 075.15 : Superficie maraichère en 2018 (en ha) suite

Régions/Provinces	Carotte	Concombre	Tabac	Fraise	Poivron	Ail	Gombo	Courgett e	Pastèque /melon	Amaran te
<b>BOUCLE DU MOUHOUN</b>	<b>18</b>	<b>100</b>	<b>37</b>	-	<b>8</b>	<b>5</b>	<b>107</b>	<b>42</b>	<b>6</b>	<b>1</b>
BALE	-	7	5	-	6	-	23	33	-	-
BANWA	-	-	3	-	-	-	-	-	-	-
KOSSI	8	28	23	-	-	-	63	-	-	-
MOUHOUN	5	19	-	-	1	-	20	3	-	1
NAYALA	5	3	6	-	1	-	1	-	6	-
SOUROU	-	43	-	-	-	5	-	6	-	-
<b>CASCADES</b>	-	<b>41</b>	-	-	<b>65</b>	-	<b>19</b>	<b>28</b>	-	-
COMOE	-	41	-	-	65	-	3	24	-	-
LERABA	-	-	-	-	-	-	16	4	-	-
<b>CENTRE</b>	<b>62</b>	<b>164</b>	-	-	<b>30</b>	-	<b>8</b>	<b>39</b>	-	<b>191</b>
KADIOGO	62	164	-	-	30	-	8	39	-	191
<b>CENTRE EST</b>	<b>3</b>	<b>13</b>	<b>32</b>	-	<b>213</b>	-	<b>10</b>	-	<b>1</b>	<b>13</b>
BOULGOU	-	12	-	-	213	-	7	-	-	13
KOULPELOGO	-	1	32	-	-	-	1	-	1	-
KOURITENGA	3	-	-	-	-	-	2	-	-	-
<b>CENTRE NORD</b>	<b>110</b>	<b>45</b>	<b>22</b>	-	<b>73</b>	<b>1</b>	<b>82</b>	<b>21</b>	-	<b>15</b>
BAM	48	22	-	-	-	1	12	16	-	-
NAMENTENGA	54	2	-	-	5	-	12	5	-	-
SANMATENGA	8	21	22	-	68	-	58	-	-	15
<b>CENTRE OUEST</b>	<b>158</b>	<b>31</b>	<b>2</b>	-	<b>43</b>	<b>46</b>	<b>33</b>	<b>9</b>	<b>1</b>	<b>1</b>
BOULKIEMDE	-	12	-	-	14	-	10	5	-	1
SANGUIE	156	3	2	-	8	46	15	-	-	-
SISSILI	-	14	-	-	16	-	7	-	1	-
ZIRO	2	2	-	-	5	-	1	4	-	-
<b>CENTRE SUD</b>	-	<b>421</b>	<b>72</b>	-	<b>13</b>	-	<b>103</b>	<b>69</b>	<b>232</b>	<b>1</b>
BAZEGA	-	149	-	-	13	-	25	30	-	-
NAHOURI	-	-	-	-	-	-	75	-	-	-
ZOUNDWEOGO	-	272	72	-	-	-	3	39	232	1
<b>EST</b>	<b>6</b>	<b>4</b>	-	-	<b>32</b>	-	<b>32</b>	<b>4</b>	<b>10</b>	<b>14</b>
GNAGNA	-	-	-	-	4	-	13	-	-	-
GOURMA	1	1	-	-	10	-	6	2	-	1
KOMANDJOARI	-	-	-	-	4	-	1	-	-	-
KOMPIENGA	2	2	-	-	6	-	7	2	10	1
TAPOA	3	1	-	-	8	-	5	-	-	12
<b>HAUTS BASSINS</b>	<b>8</b>	<b>10</b>	-	-	<b>35</b>	<b>1</b>	<b>230</b>	<b>339</b>	<b>20</b>	<b>1</b>
HOUET	8	4	-	-	1	1	25	330	2	1
KENEDOUGOU	-	-	-	-	31	-	132	9	5	-
TUY	-	6	-	-	3	-	73	-	13	-
<b>NORD</b>	<b>13</b>	<b>26</b>	<b>1</b>	-	<b>365</b>	<b>30</b>	<b>33</b>	<b>13</b>	<b>6</b>	<b>2</b>
LOROUM	-	-	1	-	1	30	-	-	-	-
PASSORE	13	-	-	-	18	-	20	1	-	-
YATENGA	-	26	-	-	345	-	11	12	6	2
ZONDOMA	-	-	-	-	1	-	2	-	-	-
<b>PLATEAU CENTRAL</b>	-	<b>42</b>	-	-	<b>102</b>	-	<b>92</b>	<b>25</b>	-	<b>7</b>
GANZOURGOU	-	-	-	-	16	-	23	13	-	6
KOURWEOGO	0	0	0	0	0	0	0	0	0	0
OUBRITENGA	-	42	-	-	86	-	69	12	-	1
<b>SAHEL</b>	<b>2</b>	<b>2</b>	-	-	<b>2</b>	-	<b>29</b>	<b>1</b>	-	<b>1</b>
OU DALAN	1	-	-	-	-	-	-	-	-	-
SENO	1	2	-	-	2	-	23	1	-	1
SOUM	0	0	0	0	0	0	0	0	0	0
YAGHA	-	-	-	-	-	-	6	-	-	-
<b>SUD OUEST</b>	-	<b>3</b>	<b>7</b>	-	<b>4</b>	-	<b>42</b>	<b>3</b>	-	-
BOUGOURIBA	-	-	-	-	1	-	1	-	-	-
IOBA	-	2	3	-	1	-	36	1	-	-
NOUMBIEL	-	-	-	-	1	-	2	-	-	-
PONI	-	1	4	-	1	-	3	2	-	-
<b>BURKINA FASO</b>	<b>380</b>	<b>902</b>	<b>173</b>	-	<b>985</b>	<b>83</b>	<b>820</b>	<b>593</b>	<b>276</b>	<b>247</b>

Source : MAAH/DGESS/Enquête maraichère 2018

**Tableau 075. 16** : Evolution de la production de maïs des plaines et basfonds aménagés de 2012 à 2021 (en tonnes)

Régions/Provinces	2012	2013	2014	2015	2016	2017	2018	2019	2020	2021
<b>BOUCLE DU MOUHOUN</b>	<b>11 874</b>	<b>13 007</b>	<b>6 748</b>	<b>20 386</b>	<b>20 057</b>	<b>19 010</b>	<b>15 845</b>	<b>16 468</b>	<b>13 298</b>	13 928
BALE	0	0	0	0	0	0	0	0	0	0
BANWA	-	-	-	-	-	61	-	-	-	0
KOSSI	46	-	20	84	32	-	103	105	93	75
MOUHOUN	48	65	8	123	-	-	54	-	-	0
NAYALA	0	0	0	0	0	0	0	0	0	0
SOUROU	11 780	12 942	6 720	20 180	20 025	18 949	15 688	16 363	13 205	13 853
<b>CASCADES</b>	<b>1 754</b>	<b>1 420</b>	<b>675</b>	<b>1 120</b>	<b>1 000</b>	<b>9 614</b>	<b>126</b>	<b>1 068</b>	<b>577</b>	856
COMOE	354	446	325	-	-	9 066	126	144	137	137
LERABA	1 400	974	350	1 120	1 000	548	-	924	440	719
<b>CENTRE</b>	<b>231</b>	<b>171</b>	<b>16</b>	<b>88</b>	<b>179</b>	<b>201</b>	<b>131</b>	<b>328</b>	<b>201</b>	0
KADIOGO	231	171	16	88	179	201	131	328	201	0
<b>CENTRE EST</b>	<b>530</b>	<b>1 833</b>	<b>459</b>	<b>1 596</b>	<b>886</b>	<b>1 401</b>	<b>1 660</b>	<b>4 307</b>	<b>5 909</b>	1 941
BOULGOU	530	1 708	459	1 596	886	1 401	1 660	4 307	5 909	1 926
KOULPELOGO	-	55	-	-	-	-	-	-	-	16
KOURITENGA	-	70	-	-	-	-	-	-	-	0
<b>CENTRE NORD</b>	<b>51</b>	<b>45</b>	<b>20</b>	<b>78</b>	<b>233</b>	<b>149</b>	<b>43</b>	<b>74</b>	<b>129</b>	85
BAM	-	-	-	-	-	-	-	-	-	0
NAMENTENGA	51	45	20	60	60	87	-	-	95	60
SANMATENGA	-	-	-	18	174	62	43	74	34	25
<b>CENTRE OUEST</b>	<b>311</b>	<b>219</b>	<b>91</b>	<b>151</b>	<b>174</b>	<b>190</b>	<b>38</b>	<b>143</b>	<b>180</b>	0
BOULKIEMDE	168	95	20	-	73	-	20	125	40	0
SANGUIE	8	10	15	51	12	-	-	-	51	0
SISSILI	65	52	33	54	58	190	18	18	-	0
ZIRO	71	63	23	45	31	-	-	-	89	0
<b>CENTRE SUD</b>	<b>-</b>	<b>11</b>	<b>8</b>	<b>21</b>	<b>12</b>	<b>13</b>	<b>8</b>	<b>5</b>	<b>8</b>	3
BAZEGA	-	-	2	6	-	-	-	-	-	0
NAHOURI	0	0	0	0	0	0	0	0	0	0
ZOUNDWEOGO	-	11	6	15	12	13	8	5	8	3
<b>EST</b>	<b>123</b>	<b>4</b>	<b>30</b>	<b>60</b>	<b>19</b>	<b>73</b>	<b>54</b>	<b>51</b>	<b>32</b>	0
GNAGNA	46	-	-	-	-	-	-	-	-	0
GOURMA	1	4	10	-	10	10	-	1	-	-
KOMANDJOARI	0	0	0	0	0	0	0	0	0	0
KOMPIENGA	0	0	0	0	0	0	0	0	0	0
TAPOA	76	-	20	60	9	63	54	50	32	0
<b>HAUTS BASSINS</b>	<b>4 077</b>	<b>4 326</b>	<b>1 290</b>	<b>4 648</b>	<b>-</b>	<b>1 127</b>	<b>1 669</b>	<b>1 138</b>	<b>2 257</b>	1 571
HOUET	1 000	2 510	550	2 000	-	570	775	663	510	425
KENEDOUGOU	2 872	1 698	690	2 582	-	512	822	398	1 555	1 099
TUY	206	118	50	66	-	45	72	77	192	47
<b>NORD</b>	<b>0</b>	<b>0</b>	<b>0</b>	<b>0</b>	<b>0</b>	<b>0</b>	<b>0</b>	<b>0</b>	<b>0</b>	0
LOROUM	0	0	0	0	0	0	0	0	0	0
PASSORE	0	0	0	0	0	0	0	0	0	0
YATENGA	0	0	0	0	0	0	0	0	0	0
ZONDOMA	0	0	0	0	0	0	0	0	0	0
<b>PLATEAU CENTRAL</b>	<b>-</b>	<b>-</b>	<b>-</b>	<b>-</b>	<b>-</b>	<b>-</b>	<b>-</b>	<b>-</b>	<b>-</b>	0
GANZOURGOU	-	-	-	-	-	-	-	-	-	0
KOURWEOGO	0	0	0	0	0	0	0	0	0	0
OUBRITENGA	-	-	-	-	-	-	-	-	-	0
<b>SAHEL</b>	<b>0</b>	<b>0</b>	<b>0</b>	<b>0</b>	<b>0</b>	<b>0</b>	<b>0</b>	<b>0</b>	<b>0</b>	3
OUDALAN	0	0	0	0	0	0	0	0	0	0
SENO	0	0	0	0	0	0	0	0	0	0
SOUM	0	0	0	0	0	0	0	0	0	3
YAGHA	0	0	0	0	0	0	0	0	0	0
<b>SUD OUEST</b>	<b>-</b>	<b>-</b>	<b>-</b>	<b>-</b>	<b>-</b>	<b>-</b>	<b>-</b>	<b>-</b>	<b>436</b>	693
BOUGOURIBA	-	-	-	-	-	-	-	-	29	54
IOBA	-	-	-	-	-	-	-	-	23	255
NOUMBIEL	-	-	-	-	-	-	-	-	-	0
PONI	-	-	-	-	-	-	-	-	384	385
<b>BURKINA FASO</b>	<b>18 163</b>	<b>21 034</b>	<b>9 336</b>	<b>28 147</b>	<b>22 559</b>	<b>31 776</b>	<b>19 574</b>	<b>23 582</b>	<b>23 025</b>	19 080

Source : MARAH/DGESS/EPA, 2012-2021

**Tableau 075. 17: Evolution de la production de riz des plaines et basfonds aménagés de 2012 à 2021 (en tonnes)**

Régions/Provinces	2012	2013	2014	2015	2016	2017	2018	2019	2020	2021
<b>BOUCLE DU MOUHOUN</b>	<b>18 604</b>	<b>22 519</b>	<b>6 244</b>	<b>22 501</b>	<b>25 505</b>	<b>25 380</b>	<b>14 795</b>	<b>21 759</b>	<b>34 539</b>	42 205
BALE	2 930	3 465	957	2 994	3 961	2 693	2 903	3 167	3 481	3 348
BANWA	3 084	3 433	899	2 977	2 138	2 454	2 914	3 168	4 067	4 942
KOSSI	225	306	159	614	292	786	729	506	1 021	1 108
MOUHOUN	1 686	3 028	760	2 367	2 634	3 106	3 561	3 921	4 083	4 707
NAYALA	1 335	3 013	845	3 435	5 781	7 019	-	4 500	6 454	6 228
SOUROU	9 344	9 274	2 624	10 114	10 699	9 322	4 689	6 497	15 433	21 872
<b>CASCADES</b>	<b>18 219</b>	<b>17 603</b>	<b>5 179</b>	<b>18 143</b>	<b>19 352</b>	<b>14 387</b>	<b>18 457</b>	<b>18 807</b>	<b>21 917</b>	22 381
COMOE	8 086	9 128	2 825	8 514	9 245	9 062	10 642	11 079	13 008	14 025
LERABA	10 133	8 475	2 354	9 629	10 107	5 325	7 815	7 728	8 909	8 356
<b>CENTRE</b>	<b>4 310</b>	<b>4 812</b>	<b>1 723</b>	<b>5 825</b>	<b>7 314</b>	<b>5 212</b>	<b>6 412</b>	<b>6 348</b>	<b>5 361</b>	5 404
KADIOGO	4 310	4 812	1 723	5 825	7 314	5 212	6 412	6 348	5 361	5 404
<b>CENTRE EST</b>	<b>25 925</b>	<b>34 020</b>	<b>8 074</b>	<b>41 096</b>	<b>42 104</b>	<b>38 475</b>	<b>43 902</b>	<b>42 779</b>	<b>46 833</b>	34 690
BOULGOU	21 062	25 871	5 821	32 968	33 657	30 791	35 390	34 234	35 539	17 379
KOULPELOGO	1 714	2 133	870	4 148	3 548	3 223	3 204	3 294	5 164	11 271
KOURITENGA	3 148	6 016	1 383	3 980	4 899	4 461	5 308	5 251	6 131	6 041
<b>CENTRE NORD</b>	<b>6 685</b>	<b>7 910</b>	<b>2 989</b>	<b>8 944</b>	<b>10 288</b>	<b>9 452</b>	<b>12 991</b>	<b>12 918</b>	<b>14 189</b>	12 131
BAM	981	1 249	440	1 907	1 594	1 949	2 228	2 243	2 833	2 812
NAMENTENGA	2 656	3 224	1 507	3 193	3 286	3 208	4 751	4 776	5 654	5 134
SANMATENGA	3 049	3 436	1 042	3 843	5 407	4 295	6 012	5 899	5 702	4 184
<b>CENTRE OUEST</b>	<b>8 767</b>	<b>9 723</b>	<b>3 434</b>	<b>10 510</b>	<b>11 383</b>	<b>8 471</b>	<b>10 164</b>	<b>11 074</b>	<b>18 137</b>	26 588
BOULKIEMDE	3 551	3 513	1 519	4 084	3 523	2 882	3 301	3 125	8 345	13 858
SANGUIE	1 286	2 495	649	1 691	2 208	493	1 936	3 032	3 099	3 689
SISSILI	2 883	2 579	867	3 683	4 167	4 180	3 943	3 943	4 844	6 698
ZIRO	1 047	1 136	400	1 052	1 485	915	984	974	1 850	2 343
<b>CENTRE SUD</b>	<b>9 253</b>	<b>8 039</b>	<b>3 228</b>	<b>9 358</b>	<b>13 139</b>	<b>8 867</b>	<b>9 924</b>	<b>7 560</b>	<b>9 793</b>	9 881
BAZEGA	2 393	1 471	706	1 282	1 814	1 020	1 693	1 132	1 456	1 424
NAHOURI	2 650	2 239	841	2 567	2 836	2 687	3 202	2 908	3 450	3 468
ZOUNDWEOGO	4 210	4 330	1 681	5 509	8 490	5 160	5 028	3 520	4 887	4 989
<b>EST</b>	<b>11 747</b>	<b>11 401</b>	<b>4 559</b>	<b>13 977</b>	<b>17 803</b>	<b>16 797</b>	<b>18 643</b>	<b>18 061</b>	<b>22 594</b>	21 748
GNAGNA	3 397	3 000	1 222	3 214	5 940	5 142	4 915	4 544	7 582	6 737
GOURMA	3 434	3 060	1 386	3 470	3 980	4 814	4 837	4 582	5 172	4 889
KOMANDJOARI	957	1 768	541	1 929	1 151	364	684	474	747	1 001
KOMPIENGA	1 715	1 582	586	2 141	2 158	2 091	2 537	2 354	3 143	2 794
TAPOA	2 245	1 991	824	3 223	4 573	4 386	5 671	6 107	5 949	6 327
<b>HAUTS BASSINS</b>	<b>25 620</b>	<b>31 045</b>	<b>7 427</b>	<b>30 564</b>	<b>28 101</b>	<b>25 437</b>	<b>25 000</b>	<b>25 788</b>	<b>32 010</b>	31 285
HOUET	13 263	13 906	3 265	14 415	10 956	13 897	13 889	14 379	16 618	15 287
KENEDOUGOU	9 368	14 182	2 991	12 792	13 889	9 034	8 445	9 876	12 486	13 741
TUY	2 989	2 958	1 171	3 357	3 256	2 506	2 666	1 533	2 906	2 257
<b>NORD</b>	<b>8 033</b>	<b>7 624</b>	<b>2 972</b>	<b>9 454</b>	<b>10 367</b>	<b>9 444</b>	<b>11 478</b>	<b>10 824</b>	<b>11 557</b>	10 000
LOROUM	1 313	979	533	1 003	1 947	1 884	2 052	1 568	1 703	1 207
PASSORE	1 263	1 739	573	2 294	2 250	1 896	2 023	2 023	3 120	4 211
YATENGA	3 928	3 143	1 336	3 471	3 165	3 733	4 468	4 298	3 117	3 410
ZONDOMA	1 589	1 764	530	2 686	3 005	1 931	2 935	2 935	3 617	1 172
<b>PLATEAU CENTRAL</b>	<b>10 115</b>	<b>11 978</b>	<b>3 549</b>	<b>11 088</b>	<b>12 192</b>	<b>10 628</b>	<b>10 003</b>	<b>8 945</b>	<b>15 114</b>	11 958
GANZOURGOU	5 638	6 064	1 782	6 416	6 476	6 695	5 041	4 927	8 137	6 019
KOURWEOGO	1 662	2 819	830	2 430	3 157	2 389	2 533	2 078	3 847	3 483
OUBRITENGA	2 755	3 095	938	2 242	2 559	1 544	2 428	1 940	3 130	2 456
<b>SAHEL</b>	<b>2 284</b>	<b>3 422</b>	<b>926</b>	<b>2 672</b>	<b>3 233</b>	<b>3 543</b>	<b>4 343</b>	<b>1 192</b>	<b>1 744</b>	2 514
LOUDALAN	22	148	97	137	63	155	90	20	23	32
SENO	347	861	195	588	557	506	366	244	553	402
SOUM	1 692	1 826	453	1 421	2 059	2 299	3 241	392	288	1 452
YAGHA	223	587	182	527	554	582	647	536	880	627
<b>SUD OUEST</b>	<b>6 488</b>	<b>6 610</b>	<b>2 706</b>	<b>8 826</b>	<b>9 640</b>	<b>8 366</b>	<b>9 582</b>	<b>9 883</b>	<b>11 571</b>	16 236
BOUGOURIBA	1 186	1 060	478	1 767	1 471	723	867	1 038	1 172	1 597
IOBA	2 369	2 692	1 166	3 372	3 670	3 415	3 814	3 847	5 110	7 314
NOUMBIEL	1 204	1 312	433	1 413	1 850	1 526	1 867	1 773	1 827	2 296
PONI	1 730	1 546	629	2 273	2 648	2 703	3 034	3 225	3 463	5 029
<b>BURKINA FASO</b>	<b>152 060</b>	<b>176 706</b>	<b>53 010</b>	<b>192 957</b>	<b>210 420</b>	<b>184 460</b>	<b>195 695</b>	<b>195 938</b>	<b>245 359</b>	247 021

Source: MARAH/DGESS/EPA,2012-2021

## Chapitre 2: Prevention et gestion des crises alimentaires et nutritionnelles

*(Programme 076)*



## Liste des tableaux du programme 076

Tableau 076. 1: Evolution des bilans céréaliers définitifs de 2012 à 2021 .....	54
Tableau 076. 2: Evolution des bilans céréaliers ex-post nationaux de 2012 à 2021 (en milliers) .....	55
Tableau 076. 3: Evolution du taux de couverture des besoins céréaliers (en %) .....	56
Tableau 076. 4: Evolution du bilan alimentaire national de 2012 à 2021 .....	57
Tableau 076. 5: Proportion des ménages non-autonomes en céréale de 2012 à 2021 (en %) .....	58
Tableau 076. 6: Nombre moyen de repas pris par les ménages agricoles de 2012 à 2021 (unité).....	59
Tableau 076. 7: Proportion des ménages ayant une consommation alimentaire pauvre de 2012 à 2021 (en %) .....	60
Tableau 076. 8: Proportion des ménages ayant une consommation alimentaire limite de 2012 à 2021 (en %).....	61
Tableau 076. 9: Proportion des ménages ayant une consommation alimentaire acceptable de 2012 à 2021 (en %) .....	62
Tableau 076. 10: Score de diversité alimentaire faible de 2012 à 2021.....	63
Tableau 076. 11 : Score de diversité alimentaire moyenne de 2012 à 2021 .....	64
Tableau 076. 12: Score de diversité alimentaire élevé de 2012 à 2021 .....	65
Tableau 076. 13: Indice de stratégie d'adaptation .....	66
Tableau 076. 14: Taux de couverture du proxy calorique de 2012 à 2021 (en %).....	67
Tableau 076. 15: Proxy calorique de 2012 à 2021 .....	68
Tableau 076. 16: Taux de consommation hebdomadaire d'aliments moins préférés par les ménages agricoles de 2012 à 2021 (en %).....	69
Tableau 076. 17: Taux de consommation hebdomadaire d'aliments chez les proches par les ménages agricoles de 2012 à 2021 (en %).....	70
Tableau 076. 18: Proportion des ménages ayant réduit la quantité hebdomadaire de repas de 2012 à 2021 (en %) .....	71
Tableau 076. 19: Proportion des ménages ayant réduit le nombre hebdomadaire de repas de 2012 à 2021 (en %).....	72
Tableau 076. 20: Effectif de la population vulnérable à l'insécurité alimentaire de 2014 à 2020 (en %) .....	73
Tableau 076. 21:Phase d'insécurité alimentaire de 2014 à 2020.....	74
Tableau 076. 22: Part (%) des revenus des ventes d'animaux consacrée à l'achat d'aliment de 2012 à 2021 .....	75
Tableau 076. 23: Part des dépenses alimentaires dans les dépenses totales du ménage de 2008 à 2020(%) .....	76
Tableau 076. 24: Principaux produits du programme « Prévention et gestion des crises alimentaires et nutritionnelles » réalisés aux quatrièmes trimestres de 2014 à 2019 .....	77
Tableau 076. 25: Situation alimentaire nationale de 2017 et 2019 .....	77
Tableau 076. 26: Actions des plans de réponses (Phase de mitigation : Janvier-Juin) de 2017 à 2018.....	77
Tableau 076. 27: Actions des plans de réponses (Phase de soudure : Juillet-Septembre) de 2017 à 2019 .....	78
Tableau 076. 28: Actions des plans de réponses (Phase de relèvement : Octobre – Décembre) de 2017 à 2020 .....	78
Tableau 076. 29: Suivi-évaluation des plans de réponses de 2017 à 2020.....	79
Tableau 076. 30: Evolution du prix moyen annuel à la consommation du maïs blanc de 2012 à 2021 par marché (en FCFA/kg).....	79
Tableau 076. 31: Evolution du prix moyen annuel au producteur du maïs blanc de 2012 à 2021 par marché (en FCFA/kg).....	79
Tableau 076. 32: Evolution du prix moyen annuel du maïs blanc de 2012 à 2021 par marché de regroupement (en FCFA/kg).....	80
Tableau 076. 33: Evolution du prix moyen annuel à la consommation du maïs jaune de 2012 à 2021 (en FCFA/kg) .....	80
Tableau 076. 34: Evolution du prix moyen annuel au producteur du maïs jaune de 2012 à 2021 (en FCFA/kg).....	80
Tableau 076. 35: Evolution du prix moyen annuel du maïs jaune de 2012 à 2021 par marché de regroupement (en FCFA/kg).....	81
Tableau 076. 36: Evolution du prix moyen annuel à la consommation du mil de 2012 à 2021 par marché (en FCFA/kg) .....	82
Tableau 076. 37: Evolution du prix moyen annuel au producteur du mil de 2012 à 2021 par marché (en FCFA/kg) .....	82
Tableau 076. 38: Evolution du prix moyen annuel du mil de 2012 à 2021 par marché de regroupement (en FCFA/kg).....	83
Tableau 076. 39: Evolution du prix moyen annuel à la consommation du sorgho blanc de 2012 à 2021 par marché (en FCFA/kg) .....	83
Tableau 076. 40: Evolution du prix moyen annuel au producteur du sorgho blanc de 2012 à 2021 par marché (en FCFA/kg) .....	84
Tableau 076. 41: Evolution du prix moyen annuel du sorgho blanc de 2012 à 2021 par marché de regroupement (en FCFA/kg).....	84
Tableau 076. 42: Evolution du prix moyen annuel à la consommation du sorgho rouge de 2012 à 2021 par marché (en FCFA/kg).....	84
Tableau 076. 43: Evolution du prix moyen annuel au producteur du sorgho rouge de 2012 à 2021 par marché (en FCFA/kg).....	85
Tableau 076. 44: Evolution du prix moyen annuel du sorgho rouge de 2012 à 2021 par marché de regroupement (en FCFA/kg) .....	85
Tableau 076. 45: Evolution du prix moyen annuel à la consommation du riz décortiqué de 2012 à 2021 par marché (en FCFA/kg).....	85
Tableau 076. 46: Evolution du prix moyen annuel au producteur du riz décortiqué de 2012 à 2021 (en FCFA/kg).....	86
Tableau 076. 47: Evolution du prix moyen annuel du riz décortiqué de 2012 à 2021 par (en FCFA/kg) .....	86
Tableau 076. 48: Evolution du prix moyen annuel au producteur du riz paddy de 2012 à 2021 (en FCFA/kg).....	86

**Tableau 076. 1: Evolution des bilans céréaliers définitifs de 2012 à 2021**

	2012	2013	2014	2015	2016	2017	2018	2019	2020	2021
Population au 30/04 de l'année suivante(milliers)	17233	17788	18355	18936	19531	20139	20762	21 399	21706	21881
<b>1. Disponibilités ((milliers de tonne)</b>	<b>4232</b>	<b>4308</b>	<b>4030</b>	<b>3839</b>	<b>4135</b>	<b>3608</b>	<b>4420</b>	<b>4 495</b>	<b>4586</b>	<b>3986</b>
Production brute (campagne) (milliers de tonne)	4899	4870	4469	4190	9	4063	5181	4 940	5179	4661
Production disponible ((milliers de tonne)	4068	4048	3695	3464	24	3356	4298	4 086	4289	3849
Stocks initiaux au 1/11 (milliers de tonne)	164	260	335	375	369	252	121	409	296	137
Stocks paysans (moins) ((milliers de tonne)	114	211	284	331	349	230	99	274	215	121
Autres stocks (moins) (tonne)	49	49	51	44	20	22	23	135	81	16
<b>2. Besoins (milliers de tonne)</b>	<b>3566</b>	<b>3629</b>	<b>3752</b>	<b>3874</b>	<b>4042</b>	<b>4085</b>	<b>4227</b>	4370	4476	4525
Normes de consommation (kg/hbt/an)	190	190	190	190	190	190	190	190	190	0
Consommation humaine ((milliers de tonne)	3274	3380	3487	3598	3711	3826	3945	4066	4124	4157
Stocks finaux au 31/10 de l'année suivante (milliers de tonne)	291	249	265	276	331	259	282	304	352	368
Stocks paysans (plus) (milliers de tonne)	246	249	264	269	256	258	281	259	257	233
Autres stocks (plus)	45	0	1	7	75	1	1	45	95	134
<b>3. Excédent (+) /Déficit (-) Brut ((milliers de tonne)</b>	<b>666</b>	<b>679</b>	<b>277</b>	<b>-35</b>	<b>94</b>	<b>-477</b>	<b>193</b>	125	109	-539
4. Solde Import/Export ((milliers de tonne)	324	415	480	542	645	686	758	684	683	626
Importations commerciales (campagne) ((milliers de tonne)	323	414	495	565	668	725	783	713	744	692
Commerçants privés ((milliers de tonne)	302	400	482	553	658	714	747	699	728	676
Autres importations ((milliers de tonne)	21	14	12	12	10	11	36	14	16	16
Aides alimentaires ((milliers de tonne)	17	22	8	0	7	0	11	1	5	0
Exportations prévues ((milliers de tonne)	15	20	22	24	30	39	36	30	66	66
<b>5. Excédent (+) /Déficit (-) Net ((milliers de tonne)</b>	<b>990</b>	<b>1095</b>	<b>758</b>	<b>507</b>	<b>738</b>	<b>209</b>	<b>951</b>	809	792	87
<b>6. Disponible apparent /HBT (Kg)</b>	<b>264</b>	<b>277</b>	<b>246</b>	<b>231</b>	<b>245</b>	<b>213</b>	<b>249</b>	<b>242</b>	<b>243</b>	<b>211</b>

Source: MARAH/CPSA 2012-2021

**Tableau 076. 2: Evolution des bilans céréaliers ex-post nationaux de 2012 à 2021 (en milliers)**

	2012	2013	2014	2015	2016	2017	2018	2019	2020	2021
Population au 30 avril (milliers)	17 233	17 788	18 355	18 936	19 531	20 139	20 762	21 399	21 088	21 881
<b>Ressources</b>										
Production brute (milliers de tonne)	4 899	4 870	4 469	4 190	4 567	4 063	5 181	5 181	4 940	5 179
Production disponible (milliers de tonne)	4 068	4 048	3 695	3 464	3 767	3 356	4 298	4 298	4 086	4 267
Stocks initiaux (Milliers de tonne)	164	260	335	375	369	252	121	121	409	296
Stocks paysans (milliers de tonne)	114	211	284	331	349	230	99	99	274	215
Autres stocks (milliers de tonne)	49	49	51	44	20	22	23	23	135	81
Importations (milliers de tonne)	778	535	503	566	686	957	783	702	605	478
Commerciales (milliers de tonne)	769	535	495	565	677	934	747	698	593	478
Aides alimentaires (milliers de tonne)	9	1	8	0	9	22	11	4	11	0
Total Ressources(Emplois (milliers de tonne)	5 010	4 843	4 532	4 405	4 821	4 565	4 420	5 122	5 100	5 041
<b>Emplois</b>										
Exportations (milliers de tonne)	28	57	22	24	45	14	36	30	193	79
Stocks finaux (milliers de tonne)	260	335	265	276	252	121	282	409	296	137
Stocks paysans (milliers de tonne)	211	284	264	269	230	99	281	274	215	121
Autres stocks (milliers de tonne)	49	51	1	7	22	23	1	0	81	16
Consommation apparente totale (milliers de tonne)	4 722	4 451	4 245	4 105	4 524	4 429	3 944	4 682	4 611	4 825
Consommation apparente /Hbt (tonne)	274	250	246	231	232	220	249	226	219	222

Source: MARAH/CPSA 2012-2021

Tableau 076. 3: Evolution du taux de couverture<sup>1</sup> des besoins céréaliers (en %)

Régions/Provinces	2012	2013	2014	2015	2016	2017	2018	2019	2020	2021
<b>BOUCLE DU MOUHOUN</b>	<b>241</b>	<b>258</b>	<b>187</b>	<b>189</b>	<b>178</b>	<b>164</b>	<b>214</b>	<b>194</b>	<b>211</b>	<b>207</b>
BALE	266	220	222	182	197	200	305	151	201	214
BANWA	199	217	139	111	111	120	167	142	249	193
KOSSI	239	317	165	192	245	151	233	230	208	185
MOUHOUN	213	263	181	155	172	132	155	305	267	275
NAYALA	258	239	170	170	121	123	152	137	147	195
SOUROU	254	286	213	287	197	226	235	140	148	157
<b>CASCADES</b>	<b>152</b>	<b>142</b>	<b>117</b>	<b>101</b>	<b>114</b>	<b>105</b>	<b>123</b>	<b>121</b>	<b>144</b>	<b>173</b>
COMOE	122	114	104	71	84	86	114	106	133	174
LERABA	257	238	165	210	223	175	158	178	181	172
<b>CENTRE</b>	<b>15</b>	<b>13</b>	<b>17</b>	<b>13</b>	<b>12</b>	<b>9</b>	<b>9</b>	<b>12</b>	<b>9</b>	<b>8</b>
KADIOGO	15	13	17	13	12	9	9	12	9	8
<b>CENTRE EST</b>	<b>103</b>	<b>106</b>	<b>86</b>	<b>72</b>	<b>111</b>	<b>75</b>	<b>95</b>	<b>92</b>	<b>93</b>	<b>79</b>
BOULGOU	85	90	67	60	88	74	91	75	106	80
KOULPELOGO	98	108	95	73	123	70	76	142	102	93
KOURITENGA	149	138	115	97	141	84	128	81	67	66
<b>CENTRE NORD</b>	<b>84</b>	<b>75</b>	<b>66</b>	<b>48</b>	<b>43</b>	<b>41</b>	<b>77</b>	<b>67</b>	<b>83</b>	<b>47</b>
BAM	72	72	78	57	55	41	82	83	70	35
NAMENTENGA	82	92	71	53	49	52	72	62	71	37
SANMATENGA	91	66	58	41	34	35	77	62	96	59
<b>CENTRE OUEST</b>	<b>175</b>	<b>135</b>	<b>139</b>	<b>107</b>	<b>111</b>	<b>96</b>	<b>144</b>	<b>118</b>	<b>123</b>	<b>117</b>
BOULKIEMDE	67	64	77	60	54	37	72	52	76	66
SANGUIE	190	167	128	92	115	71	123	104	132	139
SISSILI	443	267	193	166	206	228	312	252	178	161
ZIRO	131	124	257	185	142	140	171	159	163	168
<b>CENTRE SUD</b>	<b>110</b>	<b>131</b>	<b>129</b>	<b>101</b>	<b>135</b>	<b>113</b>	<b>116</b>	<b>125</b>	<b>137</b>	<b>134</b>
BAZEGA	101	98	81	69	174	74	89	86	109	93
NAHOURI	85	143	146	141	134	155	175	182	193	184
ZOUNDWEOGO	135	156	163	104	99	121	104	123	127	138
<b>EST</b>	<b>151</b>	<b>114</b>	<b>108</b>	<b>88</b>	<b>107</b>	<b>84</b>	<b>112</b>	<b>115</b>	<b>90</b>	<b>91</b>
GNAGNA	95	91	86	63	78	50	119	105	78	51
GOURMA	121	99	97	69	122	92	79	100	94	93
KOMANDJOARI	192	220	153	180	210	139	125	74	86	79
KOMPIENGA	240	130	127	114	106	110	142	114	119	104
TAPOA	115	105	132	81	84	51	65	150	96	134
<b>HAUTS BASSINS</b>	<b>177</b>	<b>191</b>	<b>160</b>	<b>186</b>	<b>162</b>	<b>167</b>	<b>156</b>	<b>146</b>	<b>153</b>	<b>132</b>
HOUET	104	110	114	101	88	92	91	84	87	63
KENEDOUGOU	289	322	244	363	303	311	278	228	287	270
TUY	344	364	245	318	298	300	272	306	294	278
<b>NORD</b>	<b>94</b>	<b>102</b>	<b>85</b>	<b>80</b>	<b>75</b>	<b>63</b>	<b>72</b>	<b>70</b>	<b>70</b>	<b>39</b>
LOROU	85	113	81	93	71	69	69	98	79	24
PASSORE	124	104	104	123	159	110	99	70	71	65
YATENGA	89	85	81	49	57	39	69	64	60	29
ZONDOMA	105	94	87	63	47	49	67	69	95	31
<b>PLATEAU CENTRAL</b>	<b>112</b>	<b>111</b>	<b>111</b>	<b>71</b>	<b>77</b>	<b>68</b>	<b>98</b>	<b>85</b>	<b>95</b>	<b>78</b>
GANZOURGOU	124	126	115	85	90	99	105	89	106	96
KOURWEOGO	101	108	113	62	70	47	90	83	81	60
OUBRITENGA	102	80	98	54	61	32	96	79	87	61
<b>SAHEL</b>	<b>100</b>	<b>92</b>	<b>81</b>	<b>93</b>	<b>85</b>	<b>88</b>	<b>113</b>	<b>84</b>	<b>98</b>	<b>63</b>
OUDALAN	101	103	30	66	62	86	170	127	201	100
SENO	65	49	106	83	80	88	93	75	70	55
SOM	119	101	94	111	87	80	100	60	50	45
YAGHA	116	129	78	105	115	108	102	94	168	86
<b>SUD OUEST</b>	<b>129</b>	<b>116</b>	<b>156</b>	<b>121</b>	<b>132</b>	<b>108</b>	<b>152</b>	<b>145</b>	<b>156</b>	<b>166</b>
BOUGOURIBA	109	102	164	177	162	126	184	123	123	136
IOBA	142	77	109	82	142	116	186	159	146	162
NOUMBIEL	106	85	145	91	114	79	137	208	233	209
PONI	168	180	183	147	137	133	140	125	155	170
<b>BURKINA FASO</b>	<b>124</b>	<b>120</b>	<b>106</b>	<b>96</b>	<b>99</b>	<b>88</b>	<b>109</b>	<b>100</b>	<b>104</b>	<b>93</b>

Source: MARAH/DGESS/EPA, 2012-2021

<sup>1</sup> Déficitaire ( $taux < 100$ ), Equilibre ( $100 \leq taux < 120$ ), Excédentaire ( $taux \geq 120$ )

**Tableau 076. 4: Evolution du bilan alimentaire national de 2012 à 2021**

	2012	2013	2014	2015	2016	2017	2018	2019	2020	2021
Effectif de la population au 30 en milliers)	17 233	17 788	18 355	18 936	19 531	20 139	20 762	21 399	21 706	21 881
Consommation humaine (en milliers de tonnes)	12 544	12 828	10 598	10 274	10 388	10 235	12 276	10 863	10 226	10 161
Produits végétaux	11 503	11 779	9 617	9 196	9 277	9 036	11 090	9 444	8 744	8 774
Produits animaux	1 041	1 049	981	1 078	1 111	1 199	1 186	1 419	1 483	1 388
Consommation (kg/hbt/an)	728	721	577	543	532	508	591	520	475	628
Produits végétaux	668	662	524	486	475	449	534	452	406	396
Produits animaux	60	59	53	57	57	60	57	68	69	232
Norme de consommation (kg/hbt/an)	347	347	347	347	347	347	347	461	347	347
Produits végétaux	314	314	314	314	314	314	314	404	314	314
Produits animaux	33	33	33	33	33	33	33	57	33	33
Taux de couverture (en %)	210	208	166	156	153	146	170	113	137	181
Produits végétaux	213	211	167	155	151	143	170	112	129	126
Produits animaux	183	179	162	173	172	180	173	119	209	703
Apport calorifique (Kcal/jr)	5 113	5 180	3 743	3 578	3 614	3 339	3 710	2 721	2827	2548
Produits végétaux	4 862	4 935	3 512	3 345	3 376	3 096	3 476	2 400	2 503	2 225
Produits animaux	251	245	231	233	238	243	234	321	324	323
Apport en protéines (gr)	212	215	132	124	121	114	125	89	95	86
Produits végétaux	196	201	118	110	107	99	111	70	75	66
Produits animaux	15	15	13	14	14	15	14	19	20	20
Apport en lipides (gr)	124	121	87	82	97	84	96	55	73	82
Produits végétaux	104	102	69	64	78	65	78	30	47	56
Produits animaux	19	19	18	18	18	18	18	25	26	26
Apport en glucides par jour (gr)	708	724	626	596	577	541	609	466	1794	1471
Produits végétaux	705	721	623	593	574	538	606	463	1 780	1 457
Produits animaux	3	3	3	3	3	3	3	3,5	14	14
Teneur en protéines (en%)	20	20	16	16	15	15	15	15	15	15
Norme pour une ration équilibrée (en %)	10--15	10--15	10--15	10--15	10--15	10--15	10--15	10--15	10--15	10--15
Teneur en lipides (%)	12	11	10	10	12	11	12	9	9	9
Norme pour une ration équilibrée (en %)	15-30	15--30	15--30	15--30	15--30	15--30	15--30	15--30	15--30	15--30
Teneur en glucides (en %)	68	68	74	74	73	73	73	76	73	76
Norme pour une ration équilibrée (en %)	55--75	55--75	55--75	55--75	55--75	55--75	55--75	55--75	55--75	55--75

Source : MARAH/DGESS/CPSA, 2012-2021

**Tableau 076. 5:** Proportion des ménages non-autonomes en céréale de 2012 à 2021 (en %)

Régions/Provinces	2012	2013	2014	2015	2016	2017	2018	2019	2020	2021
<b>BOUCLE DU MOUHOUN</b>	<b>18</b>	<b>18</b>	<b>21</b>	<b>24</b>	<b>26</b>	<b>30</b>	<b>18</b>	<b>20</b>	<b>24</b>	<b>26</b>
BALE	19	17	22	9	21	34	16	30	23	29
BANWA	20	14	13	22	19	30	11	19	17	29
KOSSI	24	16	17	29	20	24	18	15	21	30
MOUHOUN	12	25	15	19	13	13	5	10	14	12
NAYALA	10	8	23	24	35	30	15	15	30	19
SOUROU	17	23	41	43	56	65	47	38	44	42
<b>CASCADES</b>	<b>12</b>	<b>25</b>	<b>34</b>	<b>29</b>	<b>33</b>	<b>33</b>	<b>23</b>	<b>20</b>	<b>20</b>	<b>16</b>
COMOE	13	31	41	34	43	38	24	23	20	14
LERABA	10	13	22	19	14	30	18	12	22	19
<b>CENTRE</b>	<b>57</b>	<b>68</b>	<b>54</b>	<b>59</b>	<b>62</b>	<b>69</b>	<b>69</b>	<b>62</b>	<b>73</b>	<b>86</b>
KADIOGO	57	68	54	59	62	33	69	62	73	86
<b>CENTRE EST</b>	<b>45</b>	<b>52</b>	<b>43</b>	<b>52</b>	<b>50</b>	<b>62</b>	<b>51</b>	<b>52</b>	<b>47</b>	<b>53</b>
BOULGOU	56	62	56	56	74	82	60	71	47	57
KOULPELOGO	30	47	36	51	26	43	47	38	51	49
KOURITENGA	44	42	26	43	34	45	35	33	40	49
<b>CENTRE NORD</b>	<b>58</b>	<b>62</b>	<b>65</b>	<b>66</b>	<b>77</b>	<b>84</b>	<b>67</b>	<b>74</b>	<b>56</b>	<b>82</b>
BAM	70	74	58	77	87	90	77	70	62	84
NAMENTENGA	48	46	66	63	70	80	64	64	55	87
SANMATENGA	58	65	68	62	76	83	64	80	55	78
<b>CENTRE OUEST</b>	<b>36</b>	<b>45</b>	<b>38</b>	<b>34</b>	<b>41</b>	<b>53</b>	<b>32</b>	<b>40</b>	<b>29</b>	<b>36</b>
BOULKIEMDE	68	76	57	57	68	89	54	70	52	58
SANGUIE	21	30	38	36	43	56	36	33	29	40
SISSILI	7	22	23	12	7	19	7	14	9	16
ZIRO	20	27	13	5	11	19	6	11	7	13
<b>CENTRE SUD</b>	<b>50</b>	<b>51</b>	<b>41</b>	<b>40</b>	<b>36</b>	<b>41</b>	<b>40</b>	<b>37</b>	<b>39</b>	<b>39</b>
BAZEGA	56	57	47	48	39	50	40	44	38	42
NAHOURI	48	52	37	34	38	48	40	38	41	43
ZOUNDWEOGO	45	45	37	36	30	40	41	29	39	34
<b>EST</b>	<b>51</b>	<b>53</b>	<b>49</b>	<b>45</b>	<b>37</b>	<b>57</b>	<b>41</b>	<b>45</b>	<b>57</b>	<b>58</b>
GNAGNA	75	68	69	57	56	83	49	57	69	80
GOURMA	37	48	27	47	17	46	37	19	36	37
KOMANDJOARI	33	48	40	58	62	74	69	60	54	54
KOMPIENGA	22	22	31	20	9	32	36	26	38	46
TAPOA	38	45	44	31	27	34	29	42	60	48
<b>HAUTS BASSINS</b>	<b>21</b>	<b>22</b>	<b>17</b>	<b>21</b>	<b>21</b>	<b>23</b>	<b>22</b>	<b>24</b>	<b>19</b>	<b>26</b>
HOUET	25	27	23	30	27	36	29	35	18	30
KENEDOUGOU	22	21	13	20	17	16	20	18	24	27
TUY	11	13	10	4	8	8	10	6	18	14
<b>NORD</b>	<b>57</b>	<b>54</b>	<b>49</b>	<b>54</b>	<b>64</b>	<b>74</b>	<b>54</b>	<b>53</b>	<b>51</b>	<b>77</b>
LOROUM	48	60	39	47	34	47	38	43	39	97
PASSORE	39	55	35	61	67	78	53	47	51	60
YATENGA	78	52	61	53	67	79	58	61	61	83
ZONDOMA	33	48	47	51	79	74	56	48	30	79
<b>PLATEAU CENTRAL</b>	<b>44</b>	<b>48</b>	<b>45</b>	<b>34</b>	<b>48</b>	<b>61</b>	<b>44</b>	<b>51</b>	<b>51</b>	<b>61</b>
GANZOURGOU	41	48	36	19	26	39	35	32	48	51
KOURWEOGO	39	58	44	42	56	91	46	68	62	72
OUBRITENGA	49	44	56	48	67	75	54	63	50	70
<b>SAHEL</b>	<b>63</b>	<b>60</b>	<b>72</b>	<b>56</b>	<b>65</b>	<b>62</b>	<b>56</b>	<b>59</b>	<b>57</b>	<b>75</b>
OUDALAN	58	49	87	59	71	66	51	31	43	73
SENO	67	83	66	52	68	70	60	73	63	72
SOUM	67	55	67	64	70	70	62	70	75	81
YAGHA	57	47	70	47	47	45	48	55	42	73
<b>SUD OUEST</b>	<b>28</b>	<b>42</b>	<b>37</b>	<b>30</b>	<b>31</b>	<b>38</b>	<b>30</b>	<b>42</b>	<b>31</b>	<b>29</b>
BOUGOURIBA	24	36	19	22	24	37	13	20	30	23
IOBA	17	25	29	19	26	35	26	30	34	20
NOUMBIEL	39	73	49	47	13	33	21	22	13	18
PONI	36	49	48	40	44	52	41	62	35	41
<b>BURKINA FASO</b>	<b>42</b>	<b>45</b>	<b>43</b>	<b>42</b>	<b>46</b>	<b>53</b>	<b>42</b>	<b>45</b>	<b>43</b>	<b>52</b>

Source : MARAH/DGESS/EPA, 2012-2021

Tableau 076. 6: Nombre moyen de repas pris par les ménages agricoles de 2012 à 2021 (unité)

Régions/Provinces	2012	2013	2014	2015	2016	2017	2018	2019	2020	2021
<b>BOUCLE DU MOUHOUN</b>	nd	nd	3	3	3	3	3	3	3	3
BALE	nd	nd	3	3	3	3	3	3	3	3
BANWA	nd	nd	3	3	3	3	3	3	3	3
KOSSI	nd	nd	3	3	3	3	3	3	3	3
MOUHOUN	nd	nd	3	2	3	3	3	3	3	3
NAYALA	nd	nd	3	3	3	3	3	3	3	3
SOUROU	nd	nd	2	3	3	3	3	3	3	3
<b>CASCADES</b>	nd	nd	3	3	3	3	3	3	3	3
COMOE	nd	nd	3	3	3	3	3	3	3	3
LERABA	nd	nd	3	3	3	3	3	3	3	3
<b>CENTRE</b>	nd	nd	3	3	3	3	3	3	3	3
KADIOGO	nd	nd	3	3	3	3	3	3	3	3
<b>CENTRE EST</b>	nd	nd	2	3	3	2	3	3	3	3
BOULGOU	nd	nd	2	3	3	2	3	3	3	3
KOULPELOGO	nd	nd	2	3	3	3	3	3	3	3
KOURITENGA	nd	nd	2	2	2	2	2	2	2	2
<b>CENTRE NORD</b>	nd	nd	2	2	2	2	2	2	2	2
BAM	nd	nd	2	2	2	2	2	2	2	2
NAMENTENGA	nd	nd	3	2	2	2	2	3	3	3
SANMATENGA	nd	nd	2	2	2	2	2	2	2	2
<b>CENTRE OUEST</b>	nd	nd	2	2	2	2	2	2	2	3
BOULKIEMDE	nd	nd	2	3	2	2	2	2	2	2
SANGUIE	nd	nd	3	2	2	2	2	3	3	2
SISSILI	nd	nd	3	3	3	3	3	3	3	3
ZIRO	nd	nd	2	3	2	2	2	2	2	3
<b>CENTRE SUD</b>	nd	nd	2	2	2	3	2	3	3	3
BAZEGA	nd	nd	2	2	2	2	2	3	3	3
NAHOURI	nd	nd	2	2	2	3	3	2	2	3
ZOUNDWEOGO	nd	nd	2	2	2	2	2	2	2	2
<b>EST</b>	nd	nd	2	2	3	3	3	3	3	3
GNAGNA	nd	nd	1	2	2	2	2	2	2	3
GOURMA	nd	nd	2	2	3	3	3	3	3	3
KOMANDJOARI	nd	nd	3	2	2	3	3	3	3	3
KOMPIENGA	nd	nd	2	3	3	3	3	3	3	3
TAPOA	nd	nd	3	3	3	3	3	3	3	3
<b>HAUTS BASSINS</b>	nd	nd	3	3	3	3	3	3	3	3
HOUET	nd	nd	3	3	3	3	3	3	3	3
KENEDOUGOU	nd	nd	3	3	3	3	3	3	3	3
TUY	nd	nd	3	3	3	3	3	3	3	3
<b>NORD</b>	nd	nd	3	3	2	2	2	2	2	3
LOROUM	nd	nd	3	3	3	3	3	3	3	3
PASSORE	nd	nd	2	2	2	2	2	2	2	2
YATENGA	nd	nd	3	3	2	2	2	3	3	3
ZONDOMA	nd	nd	3	3	2	3	3	3	3	3
<b>PLATEAU CENTRAL</b>	nd	nd	2	2	2	2	3	2	2	3
GANZOURGOU	nd	nd	3	3	2	3	3	3	3	3
KOURWEOGO	nd	nd	2	2	2	2	2	2	2	2
OUBRITENGA	nd	nd	2	2	2	2	2	2	2	3
<b>SAHEL</b>	nd	nd	3	3	3	3	3	3	3	3
OULDALAN	nd	nd	3	2	3	3	3	3	3	3
SENO	nd	nd	3	3	2	3	3	3	3	3
SOUM	nd	nd	2	3	3	3	3	3	3	3
YAGHA	nd	nd	3	3	3	3	3	2	2	3
<b>SUD OUEST</b>	nd	nd	2	2	2	2	2	2	2	2
BOUGOURIBA	nd	nd	2	2	2	2	2	2	2	2
IOBA	nd	nd	2	2	2	2	2	2	2	2
NOUMBIEL	nd	nd	2	2	2	2	2	2	2	2
PONI	nd	nd	2	2	2	2	2	2	2	2
<b>BURKINA FASO</b>	nd	nd	2	3	2	3	3	3	3	3

Source: MARAH/DGESS/EPA, 2012-2021

**Tableau 076. 7: Proportion des ménages ayant une consommation alimentaire pauvre de 2012 à 2021 (en %)**

Régions/Provinces	2012	2013	2014	2015	2016	2017	2018	2019	2020	2021
<b>BOUCLE DU MOUHOUN</b>	<b>nd</b>	<b>nd</b>	<b>1</b>	<b>1</b>	<b>2</b>	<b>2</b>	<b>-</b>	<b>-</b>	<b>2</b>	<b>1</b>
BALE	nd	nd	1	4	1	1	-	-	4	0
BANWA	nd	nd	-	-	2	-	-	-	4	0
KOSSI	nd	nd	1	3	3	3	1	-	3	2
MOUHOUN	nd	nd	1	-	1	1	-	-	-	1
NAYALA	nd	nd	5	3	3	1	-	-	-	0
SOUROU	nd	nd	1	-	2	1	-	-	-	0
<b>CASCADES</b>	<b>nd</b>	<b>nd</b>	<b>1</b>	<b>-</b>	<b>1</b>	<b>-</b>	<b>-</b>	<b>-</b>	<b>1</b>	<b>3</b>
COMOE	nd	nd	-	-	-	-	-	1	1	4
LERABA	nd	nd	2	-	-	-	-	-	1	0
<b>CENTRE</b>	<b>nd</b>	<b>nd</b>	<b>5</b>	<b>3</b>	<b>3</b>	<b>7</b>	<b>4</b>	<b>4</b>	<b>5</b>	<b>8</b>
KADIOGO	nd	nd	5	3	3	7	4	4	5	8
<b>CENTRE EST</b>	<b>nd</b>	<b>nd</b>	<b>1</b>	<b>1</b>	<b>3</b>	<b>5</b>	<b>2</b>	<b>3</b>	<b>2</b>	<b>8</b>
BOULGOU	nd	nd	-	-	-	5	1	1	2	11
KOULPELOGO	nd	nd	2	-	3	5	2	5	4	3
KOURITENGA	nd	nd	-	3	4	6	4	1	-	8
<b>CENTRE NORD</b>	<b>nd</b>	<b>nd</b>	<b>1</b>	<b>2</b>	<b>2</b>	<b>8</b>	<b>9</b>	<b>7</b>	<b>12</b>	<b>21</b>
BAM	nd	nd	-	3	1	2	6	-	5	4
NAMENTENGA	nd	nd	-	-	-	7	5	2	21	18
SANMATENGA	nd	nd	3	2	6	14	12	8	12	30
<b>CENTRE OUEST</b>	<b>nd</b>	<b>nd</b>	<b>-</b>	<b>1</b>	<b>-</b>	<b>3</b>	<b>1</b>	<b>3</b>	<b>8</b>	<b>4</b>
BOULKIEMDE	nd	nd	1	3	-	9	1	6	6	6
SANGUIE	nd	nd	-	-	-	1	1	-	13	3
SISSILI	nd	nd	0	0	0	0	0	0	0	3
ZIRO	nd	nd	-	1	1	-	1	-	9	5
<b>CENTRE SUD</b>	<b>nd</b>	<b>nd</b>	<b>2</b>	<b>4</b>	<b>2</b>	<b>11</b>	<b>7</b>	<b>11</b>	<b>8</b>	<b>12</b>
BAZEGA	nd	nd	7	5	2	11	11	19	17	23
NAHOURI	nd	nd	-	-	-	10	2	2	3	0
ZOUNDWEOGO	nd	nd	4	6	4	12	7	6	9	13
<b>EST</b>	<b>nd</b>	<b>nd</b>	<b>1</b>	<b>3</b>	<b>2</b>	<b>1</b>	<b>1</b>	<b>1</b>	<b>13</b>	<b>7</b>
GNAGNA	nd	nd	2	3	5	3	1	1	10	10
GOURMA	nd	nd	-	2	-	2	1	1	31	10
KOMANDJOARI	nd	nd	-	3	3	-	-	-	10	4
KOMPIENGA	nd	nd	1	2	-	-	-	-	2	2
TAPOA	nd	nd	-	4	1	-	1	2	4	4
<b>HAUTS BASSINS</b>	<b>nd</b>	<b>nd</b>	<b>1</b>	<b>1</b>	<b>-</b>	<b>2</b>	<b>-</b>	<b>1</b>	<b>2</b>	<b>2</b>
HOUET	nd	nd	-	1	-	6	1	2	3	3
KENEDOUGOU	nd	nd	-	-	-	1	-	2	2	2
TUY	nd	nd	2	1	-	1	-	1	1	0
<b>NORD</b>	<b>nd</b>	<b>nd</b>	<b>2</b>	<b>1</b>	<b>2</b>	<b>5</b>	<b>2</b>	<b>2</b>	<b>4</b>	<b>3</b>
LOROU	nd	nd	0	0	0	0	0	0	0	0
PASSORE	nd	nd	6	1	8	17	6	10	7	7
YATENGA	nd	nd	-	-	-	1	-	2	3	2
ZONDOMA	nd	nd	2	2	-	1	-	-	-	0
<b>PLATEAU CENTRAL</b>	<b>nd</b>	<b>nd</b>	<b>-</b>	<b>3</b>	<b>4</b>	<b>6</b>	<b>3</b>	<b>5</b>	<b>5</b>	<b>4</b>
GANZOURGOU	nd	nd	-	-	1	3	2	1	1	1
KOURWEOGO	nd	nd	-	17	10	14	11	16	13	6
OUBRITENGA	nd	nd	-	-	-	1	-	-	2	6
<b>SAHEL</b>	<b>nd</b>	<b>nd</b>	<b>2</b>	<b>1</b>	<b>1</b>	<b>-</b>	<b>-</b>	<b>-</b>	<b>3</b>	<b>2</b>
OU DALAN	nd	nd	-	1	-	-	-	-	-	0
SENO	nd	nd	4	1	-	-	-	-	5	1
SOU	nd	nd	3	2	2	-	1	3	3	7
YAGHA	nd	nd	1	-	-	-	-	-	-	0
<b>SUD OUEST</b>	<b>nd</b>	<b>nd</b>	<b>-</b>	<b>1</b>	<b>1</b>	<b>3</b>	<b>-</b>	<b>-</b>	<b>5</b>	<b>1</b>
BOUGOURIBA	nd	nd	-	-	2	-	-	-	4	0
IOBA	nd	nd	-	1	2	1	1	-	1	2
NOUMBIEL	nd	nd	-	-	-	7	-	-	4	3
PONI	nd	nd	2	2	2	5	-	25	10	0
<b>BURKINA FASO</b>	<b>nd</b>	<b>nd</b>	<b>1</b>	<b>2</b>	<b>2</b>	<b>3</b>	<b>2</b>	<b>3</b>	<b>6</b>	<b>6</b>

Source: MARAH/DGESS/EPA, 2012-2021



**Tableau 076. 8: Proportion des ménages ayant une consommation alimentaire limitée de 2012 à 2021 (en %)**

Régions/Provinces	2012	2013	2014	2015	2016	2017	2018	2019	2020	2021
<b>BOUCLE DU MOUHOUN</b>	<b>nd</b>	<b>nd</b>	<b>11</b>	<b>11</b>	<b>15</b>	<b>13</b>	<b>28</b>	<b>10</b>	<b>16</b>	<b>15</b>
BALE	nd	nd	13	14	18	14	57	8	23	15
BANWA	nd	nd	10	-	8	8	8	9	21	18
KOSSI	nd	nd	11	12	11	10	39	7	9	11
MOUHOUN	nd	nd	6	9	12	19	48	13	16	6
NAYALA	nd	nd	17	16	30	22	13	12	18	26
SOUROU	nd	nd	29	19	9	9	1	3	11	21
<b>CASCADES</b>	<b>nd</b>	<b>nd</b>	<b>6</b>	<b>10</b>	<b>14</b>	<b>12</b>	<b>9</b>	<b>13</b>	<b>16</b>	<b>21</b>
COMOE	nd	nd	1	4	6	9	16	12	12	18
LERABA	nd	nd	14	19	16	16	1	10	22	26
<b>CENTRE</b>	<b>nd</b>	<b>nd</b>	<b>8</b>	<b>9</b>	<b>13</b>	<b>42</b>	<b>39</b>	<b>28</b>	<b>22</b>	<b>25</b>
KADIOGO	nd	nd	8	9	13	42	39	43	22	25
<b>CENTRE EST</b>	<b>nd</b>	<b>nd</b>	<b>16</b>	<b>22</b>	<b>21</b>	<b>27</b>	<b>31</b>	<b>29</b>	<b>26</b>	<b>32</b>
BOULGOU	nd	nd	6	15	8	10	5	12	14	25
KOULPELOGO	nd	nd	19	20	32	34	47	46	34	35
KOURITENGA	nd	nd	23	37	23	35	41	36	35	39
<b>CENTRE NORD</b>	<b>nd</b>	<b>nd</b>	<b>14</b>	<b>18</b>	<b>18</b>	<b>23</b>	<b>12</b>	<b>40</b>	<b>36</b>	<b>40</b>
BAM	nd	nd	9	12	13	28	11	29	33	53
NAMENTENGA	nd	nd	21	21	24	32	15	35	31	30
SANMATENGA	nd	nd	11	20	19	13	11	41	41	40
<b>CENTRE OUEST</b>	<b>nd</b>	<b>nd</b>	<b>7</b>	<b>7</b>	<b>11</b>	<b>13</b>	<b>22</b>	<b>15</b>	<b>23</b>	<b>31</b>
BOULKIEMDE	nd	nd	13	12	13	16	10	22	30	33
SANGUIE	nd	nd	5	6	20	28	34	16	34	45
SISSILI	nd	nd	1	2	1	3	13	-	10	24
ZIRO	nd	nd	10	3	8	7	31	2	6	16
<b>CENTRE SUD</b>	<b>nd</b>	<b>nd</b>	<b>15</b>	<b>32</b>	<b>17</b>	<b>38</b>	<b>19</b>	<b>32</b>	<b>26</b>	<b>31</b>
BAZEGA	nd	nd	36	44	22	56	9	49	40	31
NAHOURI	nd	nd	5	8	13	34	32	28	22	20
ZOUNDWEOGO	nd	nd	18	37	18	31	16	34	22	42
<b>EST</b>	<b>nd</b>	<b>nd</b>	<b>9</b>	<b>15</b>	<b>16</b>	<b>13</b>	<b>27</b>	<b>18</b>	<b>26</b>	<b>19</b>
GNAGNA	nd	nd	14	24	25	18	11	14	18	16
GOURMA	nd	nd	8	6	18	19	45	14	31	35
KOMANDJOARI	nd	nd	1	3	14	10	49	9	49	39
KOMPIENGA	nd	nd	3	4	9	1	11	2	17	15
TAPOA	nd	nd	9	16	12	10	18	14	18	12
<b>HAUTS BASSINS</b>	<b>nd</b>	<b>nd</b>	<b>8</b>	<b>9</b>	<b>14</b>	<b>16</b>	<b>15</b>	<b>10</b>	<b>20</b>	<b>12</b>
HOUET	nd	nd	10	14	25	11	12	15	17	14
KENEDOUGOU	nd	nd	3	4	2	14	31	7	18	7
TUY	nd	nd	17	5	15	25	3	21	24	12
<b>NORD</b>	<b>nd</b>	<b>nd</b>	<b>6</b>	<b>17</b>	<b>10</b>	<b>27</b>	<b>26</b>	<b>39</b>	<b>36</b>	<b>45</b>
LOROU	nd	nd	2	6	3	12	4	25	26	43
PASSORE	nd	nd	6	34	26	55	70	58	51	68
YATENGA	nd	nd	5	11	2	18	10	22	25	30
ZONDOMA	nd	nd	12	16	11	22	21	41	36	35
<b>PLATEAU CENTRAL</b>	<b>nd</b>	<b>nd</b>	<b>7</b>	<b>14</b>	<b>30</b>	<b>47</b>	<b>24</b>	<b>39</b>	<b>37</b>	<b>32</b>
GANZOURGOU	nd	nd	7	10	6	28	4	28	20	18
KOURWEOGO	nd	nd	12	20	51	61	69	69	59	63
OUBRITENGA	nd	nd	2	17	35	54	-	39	36	33
<b>SAHEL</b>	<b>nd</b>	<b>nd</b>	<b>8</b>	<b>8</b>	<b>5</b>	<b>7</b>	<b>16</b>	<b>8</b>	<b>13</b>	<b>16</b>
OU DALAN	nd	nd	-	4	6	1	1	12	4	9
SENO	nd	nd	11	12	4	3	11	4	11	18
SOU	nd	nd	10	9	10	11	10	18	15	22
YAGHA	nd	nd	4	5	-	4	43	-	14	13
<b>SUD OUEST</b>	<b>nd</b>	<b>nd</b>	<b>13</b>	<b>14</b>	<b>10</b>	<b>16</b>	<b>15</b>	<b>27</b>	<b>20</b>	<b>20</b>
BOUGOURIBA	nd	nd	6	11	3	7	7	4	10	6
IOBA	nd	nd	22	19	11	24	21	34	20	25
NOUMBIEL	nd	nd	1	12	15	15	2	23	26	28
PONI	nd	nd	10	10	10	11	31	25	21	20
<b>BURKINA FASO</b>	<b>nd</b>	<b>nd</b>	<b>10</b>	<b>14</b>	<b>14</b>	<b>20</b>	<b>22</b>	<b>23</b>	<b>24</b>	<b>26</b>

Source: MARAH/DGESS/EPA, 2012-2021

**Tableau 076. 9: Proportion des ménages ayant une consommation alimentaire acceptable de 2012 à 2021 (en %)**

Régions/Provinces	2012	2013	2014	2015	2016	2017	2018	2019	2020	2021
<b>BOUCLE DU MOUHOUN</b>	nd	nd	88	88	84	85	68	91	82	85
BALE	nd	nd	86	83	82	85	37	92	72	85
BANWA	nd	nd	91	100	90	92	92	91	75	82
KOSSI	nd	nd	88	85	86	87	55	93	87	88
MOUHOUN	nd	nd	93	91	87	80	40	87	84	92
NAYALA	nd	nd	78	81	67	77	86	88	82	74
SOUROU	nd	nd	70	81	89	90	99	97	89	79
<b>CASCADES</b>	nd	nd	93	90	85	88	91	86	82	77
COMOE	nd	nd	99	96	94	91	84	88	87	77
LERABA	nd	nd	83	81	84	84	99	90	76	74
<b>CENTRE</b>	nd	nd	83	77	76	67	57	68	74	61
KADIOGO	nd	nd	87	89	84	51	57	55	74	67
<b>CENTRE EST</b>	nd	nd	87	89	84	51	68	68	72	67
BOULGOU	nd	nd	94	85	92	85	95	87	83	64
KOULPELOGO	nd	nd	79	80	65	61	53	49	62	61
KOURITENGA	nd	nd	77	59	72	58	55	63	65	53
<b>CENTRE NORD</b>	nd	nd	85	80	79	69	87	53	52	39
BAM	nd	nd	91	85	86	70	88	71	63	42
NAMENTENGA	nd	nd	79	79	76	61	84	63	48	52
SANMATENGA	nd	nd	86	78	75	73	88	51	47	30
<b>CENTRE OUEST</b>	nd	nd	92	91	89	84	76	82	69	64
BOULKIEMDE	nd	nd	86	85	87	75	90	72	64	61
SANGUIE	nd	nd	95	94	80	71	59	84	52	52
SISSILI	nd	nd	99	98	99	97	86	100	90	73
ZIRO	nd	nd	91	96	91	94	68	98	85	79
<b>CENTRE SUD</b>	nd	nd	83	64	81	51	80	58	65	57
BAZEGA	nd	nd	57	51	77	33	91	32	43	47
NAHOURI	nd	nd	95	92	87	56	66	69	75	80
ZOUNDWEOGO	nd	nd	78	57	78	56	84	60	69	45
<b>EST</b>	nd	nd	91	82	83	86	72	81	61	73
GNAGNA	nd	nd	84	73	70	79	89	85	72	74
GOURMA	nd	nd	92	92	81	79	51	85	38	55
KOMANDJOARI	nd	nd	99	94	83	90	51	91	42	57
KOMPIENGA	nd	nd	96	95	92	99	88	98	81	82
TAPOA	nd	nd	91	80	87	89	81	84	78	85
<b>HAUTS BASSINS</b>	nd	nd	91	90	86	82	84	89	79	86
HOUET	nd	nd	90	84	75	83	87	83	80	83
KENEDOUGOU	nd	nd	97	96	98	85	67	93	81	91
TUY	nd	nd	82	94	85	74	97	78	76	88
<b>NORD</b>	nd	nd	92	83	88	69	71	59	61	52
LOROU	nd	nd	98	94	98	88	96	75	74	57
PASSORE	nd	nd	88	65	66	28	19	32	42	25
YATENGA	nd	nd	95	89	98	82	90	76	72	68
ZONDOMA	nd	nd	86	83	89	77	79	59	64	65
<b>PLATEAU CENTRAL</b>	nd	nd	93	84	66	46	72	56	58	64
GANZOURGOU	nd	nd	93	90	93	69	96	72	79	81
KOURWEOGO	nd	nd	88	64	40	24	20	16	28	30
OUBRITENGA	nd	nd	98	83	65	45	100	61	63	61
<b>SAHEL</b>	nd	nd	89	91	95	93	83	92	85	82
OU DALAN	nd	nd	100	94	94	99	98	88	96	91
SENO	nd	nd	84	87	96	97	88	96	84	80
SOU	nd	nd	87	89	88	89	90	80	81	71
YAGHA	nd	nd	95	95	100	96	57	100	86	87
<b>SUD OUEST</b>	nd	nd	87	85	89	81	84	73	75	79
BOUGOURIBA	nd	nd	94	89	95	93	93	96	86	94
IOBA	nd	nd	78	80	87	75	79	65	79	73
NOUMBIEL	nd	nd	99	88	85	78	98	77	70	69
PONI	nd	nd	87	88	88	84	67	50	70	80
<b>BURKINA FASO</b>	nd	nd	89	84	84	77	76	75	70	68

Source: MARAH/DGESS/EPA, 2012-2021

**Tableau 076. 10: Score de diversité alimentaire faible de 2012 à 2021**

Régions/Provinces	2012	2013	2014	2015	2016	2017	2018	2019	2020	2021
<b>BOUCLE DU MOUHOUN</b>	<b>nd</b>	<b>nd</b>	<b>2</b>	<b>1</b>	<b>2</b>	<b>22</b>	<b>1</b>	<b>0</b>	<b>3</b>	<b>1</b>
BALE	nd	nd	2	-	-	21	-	1	10	0
BANWA	nd	nd	4	1	1	27	2	1	4	6
KOSSI	nd	nd	3	2	3	19	1	0	1	0
MOUHOUN	nd	nd	1	-	-	23	1	-	1	-
NAYALA	nd	nd	3	3	3	32	0	-	1	0
SOUROU	nd	nd	0	3	5	17	-	-	2	3
<b>CASCADES</b>	<b>nd</b>	<b>nd</b>	<b>0</b>	<b>0</b>	<b>0</b>	<b>19</b>	<b>2</b>	<b>3</b>	<b>1</b>	<b>4</b>
COMOE	nd	nd	0	1	1	19	3	6	2	6
LERABA	nd	nd	0	-	-	20	-	-	-	0
<b>CENTRE</b>	<b>nd</b>	<b>nd</b>	<b>6</b>	<b>2</b>	<b>1</b>	<b>58</b>	<b>26</b>	<b>26</b>	<b>10</b>	<b>18</b>
KADIOGO	nd	nd	6	2	1	58	26	26	10	18
<b>CENTRE EST</b>	<b>nd</b>	<b>nd</b>	<b>6</b>	<b>6</b>	<b>3</b>	<b>43</b>	<b>5</b>	<b>14</b>	<b>4</b>	<b>4</b>
BOULGOU	nd	nd	1	3	2	23	1	14	3	5
KOULPELOGO	nd	nd	2	2	1	58	8	21	5	3
KOURITENGA	nd	nd	15	13	11	44	6	7	4	4
<b>CENTRE NORD</b>	<b>nd</b>	<b>nd</b>	<b>7</b>	<b>13</b>	<b>17</b>	<b>67</b>	<b>6</b>	<b>15</b>	<b>16</b>	<b>26</b>
BAM	nd	nd	1	12	10	53	5	31	8	6
NAMENTENGA	nd	nd	8	10	8	78	8	6	31	26
SANMATENGA	nd	nd	11	18	24	70	6	8	13	33
<b>CENTRE OUEST</b>	<b>nd</b>	<b>nd</b>	<b>3</b>	<b>2</b>	<b>4</b>	<b>24</b>	<b>3</b>	<b>3</b>	<b>7</b>	<b>7</b>
BOULKIEMDE	nd	nd	6	9	10	36	10	11	7	11
SANGUIE	nd	nd	0	-	-	33	1	1	11	8
SISSILI	nd	nd	1	-	-	6	-	-	-	3
ZIRO	nd	nd	3	-	-	20	-	-	8	5
<b>CENTRE SUD</b>	<b>nd</b>	<b>nd</b>	<b>7</b>	<b>5</b>	<b>7</b>	<b>54</b>	<b>11</b>	<b>8</b>	<b>8</b>	<b>11</b>
BAZEGA	nd	nd	10	7	9	74	22	14	17	23
NAHOURI	nd	nd	2	1	2	49	5	5	5	1
ZOUNDWEOGO	nd	nd	8	7	10	50	6	5	5	8
<b>EST</b>	<b>nd</b>	<b>nd</b>	<b>7</b>	<b>7</b>	<b>7</b>	<b>38</b>	<b>1</b>	<b>2</b>	<b>15</b>	<b>12</b>
GNAGNA	nd	nd	21	15	16	48	4	5	15	10
GOURMA	nd	nd	1	3	1	33	-	2	26	16
KOMANDJOARI	nd	nd	0	3	4	40	-	0	18	11
KOMPIENGA	nd	nd	1	6	3	10	-	-	9	9
TAPOA	nd	nd	10	6	7	39	1	5	3	15
<b>HAUTS BASSINS</b>	<b>nd</b>	<b>nd</b>	<b>0</b>	<b>1</b>	<b>1</b>	<b>28</b>	<b>0</b>	<b>2</b>	<b>2</b>	<b>2</b>
HOUET	nd	nd	0	1	1	28	-	-	2	3
KENEDOUGOU	nd	nd	0	-	-	25	1	3	3	1
TUY	nd	nd	1	2	1	33	1	4	1	0
<b>NORD</b>	<b>nd</b>	<b>nd</b>	<b>3</b>	<b>4</b>	<b>4</b>	<b>40</b>	<b>2</b>	<b>2</b>	<b>4</b>	<b>4</b>
LOROUM	nd	nd	2	5	5	24	1	2	-	0
PASSORE	nd	nd	8	8	10	78	4	3	9	8
YATENGA	nd	nd	2	1	0	23	-	-	1	4
ZONDOMA	nd	nd	0	2	1	35	2	5	-	0
<b>PLATEAU CENTRAL</b>	<b>nd</b>	<b>nd</b>	<b>2</b>	<b>5</b>	<b>5</b>	<b>71</b>	<b>4</b>	<b>8</b>	<b>3</b>	<b>5</b>
GANZOURGOU	nd	nd	3	1	1	62	6	11	2	4
KOURWEOGO	nd	nd	2	13	21	75	6	12	4	8
OUBRITENGA	nd	nd	0	2	2	76	0	0	4	5
<b>SAHEL</b>	<b>nd</b>	<b>nd</b>	<b>4</b>	<b>1</b>	<b>2</b>	<b>23</b>	<b>2</b>	<b>4</b>	<b>3</b>	<b>4</b>
OU DALAN	nd	nd	0	1	6	20	-	5	-	0
SENO	nd	nd	6	4	3	21	3	1	4	7
SOUM	nd	nd	4	1	1	22	0	2	4	7
YAGHA	nd	nd	6	-	-	32	3	10	-	0
<b>SUD OUEST</b>	<b>nd</b>	<b>nd</b>	<b>1</b>	<b>0</b>	<b>5</b>	<b>35</b>	<b>5</b>	<b>4</b>	<b>2</b>	<b>1</b>
BOUGOURIBA	nd	nd	0	-	-	18	-	3	3	0
IOBA	nd	nd	0	-	-	46	0	-	1	1
NOUMBIEL	nd	nd	1	2	1	38	1	4	-	3
PONI	nd	nd	1	-	-	28	20	11	4	1
<b>BURKINA FASO</b>	<b>nd</b>	<b>nd</b>	<b>4</b>	<b>4</b>	<b>0</b>	<b>38</b>	<b>4</b>	<b>6</b>	<b>6</b>	<b>8</b>

Source: MARAH/DGESS/EPA, 2012-2021

**Tableau 076. 11 : Score de diversité alimentaire moyenne de 2012 à 2021**

Régions/Provinces	2012	2013	2014	2015	2016	2017	2018	2019	2020	2021
<b>BOUCLE DU MOUHOUN</b>	<b>nd</b>	<b>nd</b>	<b>57,83</b>	<b>72,96</b>	<b>70,52</b>	<b>24,74</b>	<b>70,53</b>	<b>61,83</b>	<b>75,46</b>	<b>79,35</b>
BALE	nd	nd	53,41	68,89	63,79	22,47	74,91	42,97	73,21	82,04
BANWA	nd	nd	69,15	71,88	70,73	18,75	71,06	61,28	76,39	71,90
KOSSI	nd	nd	66,25	65,42	69,18	20,65	70,01	62,65	69,75	66,03
MOUHOUN	nd	nd	69,54	71,74	69,08	29,22	55,77	62,40	79,26	85,78
NAYALA	nd	nd	84,21	85,26	87,68	35,42	83,79	76,28	83,10	94,27
SOUROU	nd	nd	-	70,51	70,24	25,61	67,65	65,39	71,19	81,49
<b>CASCADES</b>	<b>nd</b>	<b>nd</b>	<b>50,26</b>	<b>58,91</b>	<b>61,81</b>	<b>24,78</b>	<b>67,59</b>	<b>63,22</b>	<b>74,55</b>	<b>65,98</b>
COMOE	nd	nd	39,42	49,63	57,68	20,29	54,97	55,25	67,74	62,25
LERABA	nd	nd	61,11	68,18	68,96	31,82	80,20	71,20	83,33	74,62
<b>CENTRE</b>	<b>nd</b>	<b>nd</b>	<b>70,18</b>	<b>68,14</b>	<b>67,57</b>	<b>33,90</b>	<b>68,57</b>	<b>62,92</b>	<b>80,46</b>	<b>74,28</b>
KADIOGO	nd	nd	70,18	68,14	67,57	33,90	68,57	62,92	80,46	74,28
<b>CENTRE EST</b>	<b>nd</b>	<b>nd</b>	<b>59,32</b>	<b>70,83</b>	<b>71,05</b>	<b>28,28</b>	<b>75,02</b>	<b>73,63</b>	<b>81,11</b>	<b>81,16</b>
BOULGOU	nd	nd	42,05	63,75	67,32	18,18	51,70	62,35	71,01	75,49
KOULPELOGO	nd	nd	72,38	80,00	76,93	22,12	80,27	68,51	84,96	81,41
KOURITENGA	nd	nd	63,54	68,75	70,73	44,79	93,08	90,03	94,44	92,62
<b>CENTRE NORD</b>	<b>nd</b>	<b>nd</b>	<b>76,13</b>	<b>67,32</b>	<b>63,43</b>	<b>17,16</b>	<b>91,24</b>	<b>80,10</b>	<b>80,86</b>	<b>72,60</b>
BAM	nd	nd	80,88	68,82	66,27	23,66	89,02	57,22	87,50	92,62
NAMENTENGA	nd	nd	76,09	60,64	50,04	11,36	91,56	91,11	67,59	70,83
SANMATENGA	nd	nd	71,43	72,50	68,75	16,39	93,14	91,97	84,21	65,57
<b>CENTRE OUEST</b>	<b>nd</b>	<b>nd</b>	<b>55,96</b>	<b>61,26</b>	<b>65,59</b>	<b>24,20</b>	<b>71,42</b>	<b>67,34</b>	<b>78,52</b>	<b>80,59</b>
BOULKIEMDE	nd	nd	64,21	72,34	75,68	28,42	68,81	75,11	82,61	81,01
SANGUIE	nd	nd	46,75	60,00	63,15	21,05	95,38	80,56	84,87	81,53
SISSILI	nd	nd	44,44	47,13	48,33	13,92	44,50	41,41	68,57	77,24
ZIRO	nd	nd	68,42	65,59	59,21	31,18	76,98	72,28	70,51	82,58
<b>CENTRE SUD</b>	<b>nd</b>	<b>nd</b>	<b>67,86</b>	<b>77,75</b>	<b>78,66</b>	<b>21,31</b>	<b>81,81</b>	<b>84,94</b>	<b>81,93</b>	<b>80,26</b>
BAZEGA	nd	nd	79,55	87,95	88,23	14,61	78,13	85,89	79,65	72,34
NAHOURI	nd	nd	63,25	70,29	71,30	21,46	89,71	85,58	84,82	84,11
ZOUNDWEOGO	nd	nd	60,80	75,00	75,62	26,67	77,59	83,34	80,23	84,70
<b>EST</b>	<b>nd</b>	<b>nd</b>	<b>63,23</b>	<b>69,15</b>	<b>73,67</b>	<b>21,89</b>	<b>72,61</b>	<b>72,70</b>	<b>80,79</b>	<b>78,82</b>
GNAGNA	nd	nd	65,95	68,68	70,72	16,39	66,40	68,54	77,69	77,09
GOURMA	nd	nd	61,80	66,29	79,10	25,84	82,55	91,51	72,06	77,28
KOMANDJOARI	nd	nd	67,53	59,21	53,11	14,10	67,59	60,36	80,56	86,19
KOMPIENGA	nd	nd	49,30	75,00	71,73	28,57	65,92	60,06	86,52	83,57
TAPOA	nd	nd	71,57	76,56	76,20	25,58	80,59	83,02	94,87	79,77
<b>HAUTS BASSINS</b>	<b>nd</b>	<b>nd</b>	<b>65,96</b>	<b>65,07</b>	<b>64,26</b>	<b>23,64</b>	<b>74,93</b>	<b>72,09</b>	<b>73,20</b>	<b>69,99</b>
HOUET	nd	nd	70,83	62,64	63,75	22,34	71,35	70,36	71,43	77,22
KENEDOUGOU	nd	nd	47,21	57,14	58,60	22,22	74,05	65,19	65,83	51,00
TUY	nd	nd	79,82	75,44	72,90	27,68	79,38	80,71	81,12	75,27
<b>NORD</b>	<b>nd</b>	<b>nd</b>	<b>52,76</b>	<b>61,97</b>	<b>63,09</b>	<b>24,55</b>	<b>81,26</b>	<b>81,75</b>	<b>85,25</b>	<b>86,24</b>
LOROUM	nd	nd	48,19	42,86	40,69	21,69	72,40	73,67	86,11	91,85
PASSORE	nd	nd	67,44	82,95	81,70	17,02	95,03	95,84	87,86	90,69
YATENGA	nd	nd	37,50	56,14	57,40	19,30	63,51	68,23	74,58	79,49
ZONDOMA	nd	nd	57,89	65,93	68,74	40,63	94,08	89,26	97,14	92,23
<b>PLATEAU CENTRAL</b>	<b>nd</b>	<b>nd</b>	<b>72,26</b>	<b>70,57</b>	<b>65,83</b>	<b>19,92</b>	<b>94,43</b>	<b>90,15</b>	<b>88,73</b>	<b>84,15</b>
GANZOURGOU	nd	nd	68,89	73,75	67,91	22,22	91,57	86,66	77,94	77,01
KOURWEOGO	nd	nd	72,62	64,79	62,12	16,87	92,98	84,21	95,54	85,64
OUBRITENGA	nd	nd	75,28	73,17	64,88	20,48	98,74	99,59	95,33	91,84
<b>SAHEL</b>	<b>nd</b>	<b>nd</b>	<b>63,54</b>	<b>66,01</b>	<b>65,98</b>	<b>22,54</b>	<b>59,24</b>	<b>62,38</b>	<b>74,75</b>	<b>73,71</b>
OULDALAN	nd	nd	82,14	74,07	78,03	39,29	79,57	65,38	59,72	69,59
SENO	nd	nd	64,91	66,67	71,23	25,66	54,84	61,64	76,24	79,85
SOUM	nd	nd	66,67	65,22	61,19	18,59	56,94	68,19	77,19	74,43
YAGHA	nd	nd	40,43	58,06	56,12	15,05	45,61	54,33	78,87	68,89
<b>SUD OUEST</b>	<b>nd</b>	<b>nd</b>	<b>68,90</b>	<b>67,87</b>	<b>68,36</b>	<b>33,25</b>	<b>75,12</b>	<b>72,95</b>	<b>79,62</b>	<b>78,62</b>
BOUGOURIBA	nd	nd	55,29	48,19	51,14	27,38	63,79	57,30	66,20	63,94
IOBA	nd	nd	80,95	82,63	83,04	40,48	97,08	95,71	98,15	94,08
NOUMBIEL	nd	nd	75,00	69,23	70,77	27,78	76,94	75,30	81,16	84,08
PONI	nd	nd	64,37	71,43	72,90	29,55	62,64	63,49	70,40	71,31
<b>BURKINA FASO</b>	<b>nd</b>	<b>nd</b>	<b>64,05</b>	<b>67,81</b>	<b>0,00</b>	<b>24,26</b>	<b>75,06</b>	<b>73,46</b>	<b>79,44</b>	<b>77,95</b>

Source: MARAH/DGESS/EPA, 2012-2021

**Tableau 076. 12: Score de diversité alimentaire élevé de 2012 à 2021**

Régions/Provinces	2012	2013	2014	2015	2016	2017	2018	2019	2020	2021
<b>BOUCLE DU MOUHOUN</b>	<b>nd</b>	<b>nd</b>	<b>24,10</b>	<b>26,24</b>	<b>27,47</b>	<b>52,88</b>	<b>28,83</b>	<b>37,91</b>	<b>21,58</b>	<b>19,21</b>
BALE	nd	nd	44,32	31,11	36,21	56,18	25,09	56,31	16,96	17,96
BANWA	nd	nd	26,60	27,08	28,06	54,17	27,33	38,17	19,44	22,34
KOSSI	nd	nd	31,25	32,50	27,82	60,73	28,95	37,04	29,41	33,97
MOUHOUN	nd	nd	29,80	28,26	30,92	48,05	43,54	37,60	19,35	14,12
NAYALA	nd	nd	12,63	11,58	9,17	32,29	15,73	23,72	15,49	5,73
SOUROU	nd	nd	-	26,92	24,83	57,32	32,35	34,61	27,12	15,18
<b>CASCADES</b>	<b>nd</b>	<b>nd</b>	<b>49,74</b>	<b>40,72</b>	<b>37,77</b>	<b>55,75</b>	<b>30,87</b>	<b>33,55</b>	<b>24,24</b>	<b>30,02</b>
COMOE	nd	nd	60,58	49,63	41,65	60,87	41,94	38,29	30,11	32,03
LERABA	nd	nd	38,89	31,82	31,04	47,73	19,80	28,80	16,67	25,38
<b>CENTRE</b>	<b>nd</b>	<b>nd</b>	<b>-</b>	<b>-</b>	<b>31,38</b>	<b>8,47</b>	<b>-</b>	<b>10,68</b>	<b>9,20</b>	<b>7,56</b>
KADIOGO	nd	nd	23,68	30,09	31,38	8,47	4,96	10,68	9,20	7,56
<b>CENTRE EST</b>	<b>nd</b>	<b>nd</b>	<b>34,80</b>	<b>23,50</b>	<b>25,50</b>	<b>28,96</b>	<b>19,95</b>	<b>12,33</b>	<b>14,86</b>	<b>14,59</b>
BOULGOU	nd	nd	56,82	33,75	30,78	59,09	47,17	23,58	26,09	19,38
KOULPELOGO	nd	nd	25,71	18,00	22,24	20,35	11,66	10,03	9,73	15,53
KOURITENGA	nd	nd	21,88	18,75	17,99	11,46	1,03	3,39	1,39	3,31
<b>CENTRE NORD</b>	<b>nd</b>	<b>nd</b>	<b>17,20</b>	<b>19,71</b>	<b>19,93</b>	<b>15,84</b>	<b>2,66</b>	<b>5,19</b>	<b>3,11</b>	<b>1,85</b>
BAM	nd	nd	17,65	19,35	23,97	23,66	6,44	12,05	5,00	1,71
NAMENTENGA	nd	nd	16,30	29,79	41,61	10,23	0,28	2,99	0,93	3,37
SANMATENGA	nd	nd	17,65	10,00	6,87	13,93	1,25	0,52	3,16	1,06
<b>CENTRE OUEST</b>	<b>nd</b>	<b>nd</b>	<b>41,40</b>	<b>36,61</b>	<b>30,06</b>	<b>51,60</b>	<b>25,76</b>	<b>29,69</b>	<b>14,57</b>	<b>11,93</b>
BOULKIEMDE	nd	nd	29,47	19,15	14,60	35,79	21,11	13,94	10,87	7,56
SANGUIE	nd	nd	53,25	40,00	36,85	46,05	3,43	18,52	4,20	10,19
SISSILI	nd	nd	54,44	52,87	51,67	79,75	55,50	58,59	31,43	20,14
ZIRO	nd	nd	28,42	34,41	40,79	48,39	23,02	27,72	21,79	12,65
<b>CENTRE SUD</b>	<b>nd</b>	<b>nd</b>	<b>25,49</b>	<b>17,20</b>	<b>13,95</b>	<b>24,36</b>	<b>7,41</b>	<b>7,21</b>	<b>10,08</b>	<b>8,89</b>
BAZEGA	nd	nd	10,23	4,82	2,96	11,24	-	0,51	3,54	5,13
NAHOURI	nd	nd	35,04	28,45	26,67	30,04	5,69	9,78	9,95	15,13
ZOUNDWEOGO	nd	nd	31,20	18,33	14,77	22,86	16,54	11,34	14,53	6,87
<b>EST</b>	<b>nd</b>	<b>nd</b>	<b>30,10</b>	<b>24,22</b>	<b>23,73</b>	<b>40,47</b>	<b>26,36</b>	<b>24,95</b>	<b>3,76</b>	<b>8,71</b>
GNAGNA	nd	nd	13,51	15,93	13,74	35,52	29,90	26,70	7,69	12,84
GOURMA	nd	nd	37,08	30,34	20,05	41,57	17,45	6,46	1,47	6,71
KOMANDJOARI	nd	nd	32,47	38,16	42,52	46,15	32,41	39,26	1,39	2,52
KOMPIENGA	nd	nd	49,30	19,44	25,19	61,43	34,08	39,94	4,49	7,87
TAPOA	nd	nd	18,14	17,22	17,17	35,35	17,98	12,36	2,56	5,27
<b>HAUTS BASSINS</b>	<b>nd</b>	<b>nd</b>	<b>33,61</b>	<b>33,98</b>	<b>35,19</b>	<b>48,86</b>	<b>24,72</b>	<b>25,63</b>	<b>24,57</b>	<b>28,11</b>
HOUET	nd	nd	29,17	36,26	35,52	50,00	28,65	29,64	26,43	19,77
KENEDOUGOU	nd	nd	52,36	42,86	41,40	52,99	25,41	31,63	30,83	47,92
TUY	nd	nd	19,30	22,81	26,12	39,29	20,10	15,61	17,48	24,29
<b>NORD</b>	<b>nd</b>	<b>nd</b>	<b>44,16</b>	<b>34,08</b>	<b>33,17</b>	<b>35,92</b>	<b>17,07</b>	<b>15,82</b>	<b>11,25</b>	<b>9,26</b>
LOROUM	nd	nd	49,40	52,38	53,94	54,22	27,01	24,75	13,89	8,15
PASSORE	nd	nd	24,42	9,09	8,17	5,32	0,48	1,39	2,86	1,04
YATENGA	nd	nd	60,71	42,98	42,18	57,89	36,49	31,77	24,58	16,32
ZONDOMA	nd	nd	42,11	31,87	30,29	23,96	4,32	5,37	2,86	7,77
<b>PLATEAU CENTRAL</b>	<b>nd</b>	<b>nd</b>	<b>25,83</b>	<b>23,98</b>	<b>29,60</b>	<b>9,38</b>	<b>1,32</b>	<b>2,18</b>	<b>7,89</b>	<b>10,58</b>
GANZOURGOU	nd	nd	27,78	25,00	31,46	15,56	2,35	2,65	19,85	18,95
KOURWEOGO	nd	nd	25,00	22,54	16,66	8,43	0,83	3,88	-	6,77
OUBRITENGA	nd	nd	24,72	24,39	32,69	3,61	0,79	-	0,93	2,69
<b>SAHEL</b>	<b>nd</b>	<b>nd</b>	<b>32,44</b>	<b>32,51</b>	<b>31,67</b>	<b>54,20</b>	<b>39,13</b>	<b>33,32</b>	<b>22,49</b>	<b>22,32</b>
OU DALAN	nd	nd	17,86	24,69	15,83	40,48	20,43	29,74	40,28	30,41
SENO	nd	nd	28,95	29,73	25,35	53,10	42,50	37,29	19,80	13,44
SOUM	nd	nd	29,75	33,70	37,99	59,48	42,69	30,26	19,01	18,25
YAGHA	nd	nd	53,19	41,94	43,88	52,69	50,90	36,00	21,13	31,11
<b>SUD OUEST</b>	<b>nd</b>	<b>nd</b>	<b>30,44</b>	<b>31,74</b>	<b>26,86</b>	<b>31,55</b>	<b>19,46</b>	<b>22,56</b>	<b>18,23</b>	<b>20,04</b>
BOUGOURIBA	nd	nd	44,71	51,81	48,86	54,76	36,21	39,50	30,99	36,06
IOBA	nd	nd	19,05	17,37	16,96	13,10	2,81	4,29	0,93	4,62
NOUMBIEL	nd	nd	23,53	29,23	27,95	34,72	21,90	21,13	18,84	13,01
PONI	nd	nd	34,48	28,57	27,10	42,05	16,93	25,31	25,60	27,24
<b>BURKINA FASO</b>	<b>nd</b>	<b>nd</b>	<b>32,04</b>	<b>28,57</b>	<b>0,00</b>	<b>37,81</b>	<b>20,57</b>	<b>20,11</b>	<b>14,39</b>	<b>13,87</b>

Source: MARAH/DGESS/EPA, 2012-2021

Tableau 076. 13: Indice de stratégie d'adaptation

Régions/Provinces	2012	2013	2014	2015	2016	2017	2018	2019	2020	2021
<b>BOUCLE DU MOUHOUN</b>	<b>nd</b>	<b>nd</b>	<b>1,16</b>	<b>0,79</b>	<b>0,65</b>	<b>0,66</b>	<b>0,44</b>	<b>0,37</b>	<b>0,75</b>	0,56
BALE	nd	nd	0,40	0,08	0,05	0,74	0,21	0,02	2,05	1,35
BANWA	nd	nd	0,18	0,33	0,17	0,20	0,07	-	1,28	0,00
KOSSI	nd	nd	1,60	0,43	0,75	0,43	0,31	0,26	0,23	0,23
MOUHOUN	nd	nd	1,53	1,09	1,11	0,42	0,56	0,71	0,36	0,50
NAYALA	nd	nd	1,28	0,13	0,13	0,06	0,23	0,23	1,14	0,29
SOUROU	nd	nd	-	2,65	1,40	2,96	1,24	1,00	0,19	1,04
<b>CASCADES</b>	<b>nd</b>	<b>nd</b>	<b>1,28</b>	<b>0,09</b>	<b>0,06</b>	<b>0,54</b>	<b>0,26</b>	<b>0,37</b>	<b>0,37</b>	0,16
COMOE	nd	nd	1,13	0,18	0,10	0,76	0,19	0,57	0,62	0,23
LERABA	nd	nd	1,49	-	-	0,18	0,33	0,21	0,04	0,00
<b>CENTRE</b>	<b>nd</b>	<b>nd</b>	<b>2,23</b>	<b>0,59</b>	<b>0,59</b>	<b>2,23</b>	<b>0,45</b>	<b>0,36</b>	<b>2,65</b>	2,31
KADIOGO	nd	nd	2,23	0,59	0,59	2,23	0,45	0,36	2,65	2,31
<b>CENTRE-EST</b>	<b>nd</b>	<b>nd</b>	<b>2,48</b>	<b>1,56</b>	<b>1,50</b>	<b>1,67</b>	<b>1,59</b>	<b>0,50</b>	<b>0,89</b>	1,12
BOULGOU	nd	nd	3,76	1,83	2,07	2,22	1,07	0,06	0,63	1,02
KOULPELOGO	nd	nd	2,21	2,47	1,33	1,53	2,72	0,81	1,19	1,23
KOURITENGA	nd	nd	1,52	0,39	0,41	1,33	0,99	0,64	0,90	1,17
<b>CENTRE NORD</b>	<b>nd</b>	<b>nd</b>	<b>1,14</b>	<b>0,98</b>	<b>1,11</b>	<b>2,03</b>	<b>0,69</b>	<b>0,77</b>	<b>1,00</b>	1,32
BAM	nd	nd	0,60	0,63	0,53	1,22	0,44	0,66	0,38	2,23
NAMENTENGA	nd	nd	2,12	1,95	3,15	0,63	0,13	0,56	1,55	0,40
SANMATENGA	nd	nd	0,88	0,37	0,41	3,66	1,50	1,09	1,09	1,46
<b>CENTRE OUEST</b>	<b>nd</b>	<b>nd</b>	<b>1,72</b>	<b>0,91</b>	<b>1,10</b>	<b>1,48</b>	<b>0,83</b>	<b>0,92</b>	<b>1,44</b>	2,01
BOULKIEMDE	nd	nd	2,36	1,00	1,14	2,73	2,18	2,00	1,41	3,89
SANGUIE	nd	nd	3,25	2,06	2,26	2,88	0,73	0,77	3,04	2,15
SISSILI	nd	nd	0,50	0,42	0,46	0,37	0,08	0,12	0,26	0,06
ZIRO	nd	nd	0,07	0,16	0,02	-	0,32	0,78	0,17	0,66
<b>CENTRE SUD</b>	<b>nd</b>	<b>nd</b>	<b>1,96</b>	<b>0,66</b>	<b>0,60</b>	<b>1,90</b>	<b>0,98</b>	<b>1,03</b>	<b>1,29</b>	1,09
BAZEGA	nd	nd	0,25	0,33	0,40	1,15	0,42	0,54	1,30	1,70
NAHOURI	nd	nd	2,78	1,42	1,58	2,69	1,62	1,67	1,20	1,03
ZOUNDWEOGO	nd	nd	1,58	0,22	0,14	0,79	0,92	0,89	1,39	0,52
<b>EST</b>	<b>nd</b>	<b>nd</b>	<b>1,68</b>	<b>0,98</b>	<b>1,18</b>	<b>1,59</b>	<b>1,02</b>	<b>0,51</b>	<b>2,03</b>	1,34
GNAGNA	nd	nd	1,57	1,24	1,93	1,26	0,57	0,23	0,77	0,60
GOURMA	nd	nd	0,97	0,30	0,09	2,34	1,05	0,16	3,42	2,15
KOMANDJOARI	nd	nd	1,73	0,33	0,24	1,92	1,00	0,85	3,38	4,49
KOMPIENGA	nd	nd	2,29	0,61	0,33	0,64	0,04	-	0,73	0,78
TAPOA	nd	nd	1,90	2,43	2,33	1,75	2,45	1,33	1,94	1,42
<b>HAUTS BASSINS</b>	<b>nd</b>	<b>nd</b>	<b>0,52</b>	<b>0,61</b>	<b>0,94</b>	<b>0,58</b>	<b>0,29</b>	<b>0,21</b>	<b>0,34</b>	0,24
HOJET	nd	nd	0,02	1,03	1,80	1,06	0,53	0,10	0,16	0,21
KENEDOUGOU	nd	nd	0,55	0,55	0,78	0,49	0,27	0,44	0,58	0,33
TUY	nd	nd	0,89	0,24	0,17	0,37	0,06	0,09	0,32	0,21
<b>NORD</b>	<b>nd</b>	<b>nd</b>	<b>2,23</b>	<b>1,05</b>	<b>1,32</b>	<b>2,12</b>	<b>0,50</b>	<b>0,54</b>	<b>0,91</b>	3,34
LOROUM	nd	nd	2,96	0,15	0,13	2,49	0,41	0,16	2,43	6,67
PASSORE	nd	nd	0,57	2,30	2,03	2,95	0,42	0,80	0,23	2,07
YATENGA	nd	nd	1,85	1,41	1,69	2,37	1,12	0,88	0,73	3,53
ZONDOMA	nd	nd	3,39	0,34	0,30	0,71	0,05	0,33	1,01	2,83
<b>PLATEAU CENTRALE</b>	<b>nd</b>	<b>nd</b>	<b>0,99</b>	<b>0,47</b>	<b>0,30</b>	<b>1,11</b>	<b>0,20</b>	<b>0,06</b>	<b>0,95</b>	0,42
GANZOURGOU	nd	nd	0,38	0,17	0,28	0,27	0,01	0,04	0,70	0,48
KOURWEOGO	nd	nd	2,36	1,21	1,11	2,59	0,29	0,11	1,37	0,24
OUBRITENGA	nd	nd	0,32	0,04	0,01	0,55	0,29	0,04	0,82	0,44
<b>SAHEL</b>	<b>nd</b>	<b>nd</b>	<b>4,89</b>	<b>1,34</b>	<b>1,98</b>	<b>1,45</b>	<b>0,42</b>	<b>0,96</b>	<b>1,31</b>	3,50
OULDALAN	nd	nd	7,60	2,89	5,45	3,06	-	0,21	0,71	4,30
SENO	nd	nd	1,31	0,40	0,37	0,54	1,07	1,22	1,73	2,21
SOUM	nd	nd	6,75	1,93	2,14	1,73	0,61	2,23	1,41	5,73
YAGHA	nd	nd	1,17	0,13	0,24	0,30	0,01	0,17	0,97	1,23
<b>SUD- OUEST</b>	<b>nd</b>	<b>nd</b>	<b>2,93</b>	<b>2,25</b>	<b>2,81</b>	<b>3,75</b>	<b>2,39</b>	<b>1,73</b>	<b>1,42</b>	1,90
BOUGOURIBA	nd	nd	0,27	0,20	0,26	1,73	0,72	1,10	0,48	0,61
IOBA	nd	nd	4,37	4,06	3,80	5,14	4,20	2,53	1,64	2,56
NOUMBIEL	nd	nd	2,43	2,11	1,33	3,03	0,87	1,63	1,23	1,07
PONI	nd	nd	3,02	2,63	3,57	3,64	3,75	1,67	1,86	2,29
<b>Burkina Faso</b>	<b>nd</b>	<b>nd</b>	<b>1,94</b>	<b>1,09</b>	<b>1,18</b>	<b>1,80</b>	<b>0,91</b>	<b>0,71</b>	<b>1,15</b>	1,51

Source: MARAH/DGESS/EPA,2012-2021

**Tableau 076. 14: Taux de couverture du proxy calorique de 2012 à 2021 (en %)**

Région/Province	2012	2013	2014	2015	2016	2017	2018	2019	2020	2021
<b>BOUCLE DU MOUHOUN</b>	<b>244</b>	<b>262</b>	<b>198</b>	<b>194</b>	<b>187</b>	<b>175</b>	<b>216</b>	<b>177</b>	<b>236</b>	215
BALE	223	303	164	197	241	142	222	155	218	221
BANWA	213	275	209	166	206	143	163	131	304	216
KOSSI	274	296	240	307	211	264	253	192	240	213
MOUHOUN	246	213	249	178	192	197	286	253	279	265
NAYALA	182	209	144	122	119	127	164	154	152	188
SOUROU	309	269	181	199	125	141	167	148	172	163
<b>CASCADES</b>	<b>167</b>	<b>157</b>	<b>147</b>	<b>122</b>	<b>137</b>	<b>124</b>	<b>140</b>	<b>138</b>	<b>176</b>	204
COMOE	139	128	134	90	103	104	129	128	165	207
LERABA	265	261	193	236	260	199	179	177	213	192
<b>CENTRE</b>	<b>16</b>	<b>15</b>	<b>19</b>	<b>16</b>	<b>15</b>	<b>11</b>	<b>10</b>	<b>10</b>	<b>10</b>	9
KADIOGO	16	15	19	16	15	11	10	10	10	9
<b>CENTRE EST</b>	<b>110</b>	<b>115</b>	<b>105</b>	<b>89</b>	<b>142</b>	<b>85</b>	<b>104</b>	<b>94</b>	<b>127</b>	96
BOULGOU	93	95	85	77	105	78	99	92	141	96
KOULPELOGO	147	144	138	118	199	97	134	120	154	119
KOURITENGA	109	124	112	86	157	86	90	75	84	79
<b>CENTRE NORD</b>	<b>97</b>	<b>85</b>	<b>77</b>	<b>57</b>	<b>54</b>	<b>49</b>	<b>96</b>	<b>71</b>	<b>100</b>	53
BAM	78	74	84	67	69	47	89	74	78	38
NAMENTENGA	98	102	80	63	61	60	90	67	84	41
SANMATENGA	106	81	72	49	44	44	102	73	121	68
<b>CENTRE OUEST</b>	<b>180</b>	<b>147</b>	<b>155</b>	<b>129</b>	<b>139</b>	<b>117</b>	<b>171</b>	<b>128</b>	<b>158</b>	136
BOULKIEMDE	78	77	89	86	88	54	95	73	102	77
SANGUIE	193	172	126	103	126	81	135	115	163	147
SISSILI	449	289	222	199	255	274	368	267	241	207
ZIRO	126	130	302	204	160	158	201	133	191	186
<b>CENTRE SUD</b>	<b>119</b>	<b>142</b>	<b>147</b>	<b>129</b>	<b>163</b>	<b>131</b>	<b>137</b>	<b>104</b>	<b>188</b>	155
BAZEGA	111	116	102	121	220	107	115	81	156	111
NAHOURI	109	150	176	159	149	174	211	147	278	219
ZOUNDWEOGO	132	162	169	118	119	125	109	98	161	155
<b>EST</b>	<b>162</b>	<b>132</b>	<b>139</b>	<b>107</b>	<b>130</b>	<b>100</b>	<b>136</b>	<b>100</b>	<b>121</b>	101
GNAGNA	116	125	110	89	105	63	138	96	116	62
GOURMA	136	124	146	83	149	112	112	79	118	98
KOMANDJOARI	128	103	124	76	20	49	67	59	111	84
KOMPIENGA	185	228	251	240	274	197	183	123	174	178
TAPOA	241	131	145	123	477	121	159	128	119	133
<b>HAUTS BASSINS</b>	<b>173</b>	<b>192</b>	<b>159</b>	<b>185</b>	<b>162</b>	<b>162</b>	<b>153</b>	<b>127</b>	<b>157</b>	135
HOUET	105	117	113	103	91	92	91	78	93	68
KENEDOUGOU	283	323	236	351	293	298	264	201	287	267
TUY	319	340	255	315	294	288	268	237	295	283
<b>NORD</b>	<b>103</b>	<b>115</b>	<b>105</b>	<b>103</b>	<b>94</b>	<b>81</b>	<b>88</b>	<b>76</b>	<b>92</b>	48
LOROUM	125	99	108	139	175	121	98	77	89	25
PASSORE	99	93	103	60	69	47	81	78	91	79
YATENGA	94	130	104	125	96	94	90	74	85	40
ZONDOMA	121	119	109	79	63	68	88	79	117	37
<b>PLATEAU CENTRALE</b>	<b>125</b>	<b>124</b>	<b>138</b>	<b>91</b>	<b>91</b>	<b>75</b>	<b>117</b>	<b>95</b>	<b>120</b>	90
GANZOURGOU	130	132	141	103	99	103	118	94	137	107
KOURWEOGO	121	103	118	67	78	39	114	100	101	74
OUBRITENGA	121	125	146	88	89	58	116	93	105	74
<b>SAHEL</b>	<b>92</b>	<b>83</b>	<b>75</b>	<b>91</b>	<b>83</b>	<b>85</b>	<b>104</b>	<b>86</b>	<b>108</b>	58
OULDALAN	84	87	27	67	61	84	153	140	284	90
SENO	57	45	94	76	71	84	84	74	64	47
SOUM	116	94	89	113	91	81	96	62	55	45
YAGHA	103	112	70	96	116	95	93	92	165	81
<b>SUD OUEST</b>	<b>139</b>	<b>123</b>	<b>160</b>	<b>125</b>	<b>142</b>	<b>113</b>	<b>152</b>	<b>152</b>	<b>160</b>	173
BOUGOURIBA	115	103	175	193	177	131	190	142	137	153
IOBA	181	184	191	145	150	142	139	124	149	171
NOUMBIEL	155	104	118	87	154	122	186	249	243	226
PONI	115	92	144	95	119	84	137	149	155	169
<b>Burkina Faso</b>	<b>130</b>	<b>127</b>	<b>119</b>	<b>108</b>	<b>112</b>	<b>100</b>	<b>119</b>	<b>111</b>	<b>124</b>	102

Source: MARAH/DGESS/EPA, 2012-2021

**Tableau 076. 15: Proxy calorique de 2012 à 2021**

Régions/Provinces	2012	2013	2014	2015	2016	2017	2018	2019	2020	2021
<b>BOUCLE DU MOUHOUN</b>	<b>5 280</b>	<b>6 491</b>	<b>4 436</b>	<b>4 207</b>	<b>4 053</b>	<b>3 788</b>	<b>4 662</b>	<b>3 825</b>	<b>5 096</b>	4659
BALE	4 826	7 453	3 377	4 253	5 215	3 069	4 806	3 348	4 725	4790
BANWA	4 602	5 234	4 689	3 581	4 453	3 092	3 536	2 831	6 574	4674
KOSSI	5 928	7 937	5 045	6 641	4 558	5 709	5 475	4 150	5 191	4617
MOUHOUN	5 323	6 382	5 344	3 844	4 158	4 257	6 178	5 467	6 027	5739
NAYALA	3 941	4 697	3 124	2 632	2 572	2 738	3 550	3 339	3 280	4076
SOUROU	6 689	7 945	4 122	4 307	2 700	3 056	3 605	3 207	3 714	3527
<b>CASCADES</b>	<b>3 609</b>	<b>6 619</b>	<b>3 183</b>	<b>2 638</b>	<b>2 955</b>	<b>2 686</b>	<b>3 024</b>	<b>2 990</b>	<b>3 803</b>	4404
COMOE	3 003	6 142	2 908	1 952	2 222	2 245	2 793	2 767	3 572	4475
LERABA	5 742	8 298	4 169	5 110	5 622	4 300	3 874	3 818	4 617	4155
<b>CENTRE</b>	<b>354</b>	<b>563</b>	<b>416</b>	<b>339</b>	<b>315</b>	<b>232</b>	<b>223</b>	<b>218</b>	<b>223</b>	196
KADIOGO	354	563	416	339	315	232	223	218	223	196
<b>CENTRE EST</b>	<b>2 383</b>	<b>3 960</b>	<b>2 276</b>	<b>1 934</b>	<b>3 069</b>	<b>1 840</b>	<b>2 258</b>	<b>2 025</b>	<b>2 741</b>	2072
BOULGOU	2 009	3 890	1 839	1 673	2 268	1 697	2 142	1 988	3 052	2069
KOULPELOGO	3 188	4 633	2 982	2 560	4 302	2 099	2 893	2 601	3 324	2569
KOURITENGA	2 358	3 540	2 432	1 864	3 397	1 868	1 941	1 624	1 825	1703
<b>CENTRE NORD</b>	<b>2 101</b>	<b>2 863</b>	<b>1 673</b>	<b>1 228</b>	<b>1 172</b>	<b>1 065</b>	<b>2 068</b>	<b>1 545</b>	<b>2 156</b>	1148
BAM	1 677	2 072	1 827	1 444	1 496	1 024	1 934	1 591	1 678	820
NAMENTENGA	2 111	3 032	1 737	1 352	1 313	1 306	1 936	1 457	1 817	880
SANMATENGA	2 292	3 136	1 566	1 060	945	951	2 203	1 572	2 608	1477
<b>CENTRE OUEST</b>	<b>3 897</b>	<b>6 074</b>	<b>3 362</b>	<b>2 791</b>	<b>3 001</b>	<b>2 539</b>	<b>3 705</b>	<b>2 777</b>	<b>3 411</b>	2935
BOULKIEMDE	1 680	4 066	1 920	1 857	1 900	1 175	2 046	1 585	2 216	1666
SANGUIE	4 180	5 760	2 726	2 219	2 721	1 760	2 924	2 496	3 516	3172
SISSILI	9 705	13 363	4 794	4 295	5 508	5 923	7 952	5 769	5 222	4470
ZIRO	2 720	3 561	6 537	4 416	3 454	3 423	4 358	2 879	4 124	4030
<b>CENTRE SUD</b>	<b>2 570</b>	<b>5 020</b>	<b>3 172</b>	<b>2 800</b>	<b>3 516</b>	<b>2 834</b>	<b>2 967</b>	<b>2 258</b>	<b>4 075</b>	3357
BAZEGA	2 402	4 268	2 199	2 609	4 752	2 306	2 498	1 752	3 371	2406
NAHOURI	2 360	5 758	3 806	3 446	3 217	3 761	4 566	3 171	6 014	4728
ZOUNDWEOGO	2 864	5 247	3 663	2 555	2 571	2 713	2 351	2 122	3 493	3353
<b>EST</b>	<b>3 503</b>	<b>5 476</b>	<b>3 015</b>	<b>2 317</b>	<b>2 801</b>	<b>2 171</b>	<b>2 937</b>	<b>2 171</b>	<b>2 612</b>	2176
GNAGNA	2 515	7 622	2 372	1 932	2 281	1 365	2 979	2 072	2 520	1337
GOURMA	2 937	3 491	3 155	1 806	3 214	2 433	2 427	1 714	2 543	2125
KOMANDJOARI	2 758	3 510	2 679	1 652	431	1 064	1 451	1 278	2 396	1824
KOMPIENGA	4 004	4 108	5 419	5 185	5 933	4 251	3 967	2 659	3 757	3853
TAPOA	5 206	5 528	3 131	2 666	10 315	2 613	3 435	2 776	2 578	2885
<b>HAUTS BASSINS</b>	<b>3 748</b>	<b>5 101</b>	<b>3 435</b>	<b>3 991</b>	<b>3 503</b>	<b>3 513</b>	<b>3 299</b>	<b>2 738</b>	<b>3 403</b>	2924
HOUET	2 279	3 359	2 437	2 236	1 965	1 982	1 975	1 682	2 010	1471
KENEDOUGOU	6 129	8 149	5 104	7 585	6 345	6 438	5 719	4 353	6 205	5780
TUY	6 904	8 564	5 511	6 815	6 362	6 234	5 792	5 123	6 389	6114
<b>NORD</b>	<b>2 231</b>	<b>3 372</b>	<b>2 274</b>	<b>2 223</b>	<b>2 032</b>	<b>1 756</b>	<b>1 909</b>	<b>1 653</b>	<b>1 984</b>	1040
LOROUM	2 706	4 180	2 332	3 006	3 791	2 611	2 112	1 664	1 931	534
PASSORE	2 145	3 419	2 232	1 288	1 496	1 013	1 757	1 692	1 973	1706
YATENGA	2 039	3 032	2 254	2 714	2 082	2 042	1 947	1 610	1 842	861
ZONDOMA	2 619	3 704	2 368	1 702	1 373	1 477	1 895	1 713	2 534	802
<b>PLATEAU CENTRAL</b>	<b>2 703</b>	<b>3 962</b>	<b>2 987</b>	<b>1 967</b>	<b>1 973</b>	<b>1 630</b>	<b>2 522</b>	<b>2 058</b>	<b>2 592</b>	1949
GANZOURGOU	2 802	4 151	3 041	2 221	2 131	2 229	2 559	2 043	2 953	2310
KOURWEOGO	2 613	1 944	2 548	1 458	1 688	853	2 464	2 161	2 186	1608
OUBRITENGA	2 620	7 039	3 167	1 913	1 920	1 263	2 504	2 018	2 274	1593
<b>SAHEL</b>	<b>1 980</b>	<b>2 105</b>	<b>1 615</b>	<b>1 966</b>	<b>1 806</b>	<b>1 834</b>	<b>2 252</b>	<b>1 865</b>	<b>2 345</b>	1251
LOUDALAN	1 823	1 823	589	1 456	1 315	1 813	3 304	3 029	6 137	1937
SENO	1 235	1 274	2 038	1 654	1 540	1 822	1 818	1 596	1 391	1023
SOUM	2 514	2 626	1 930	2 446	1 962	1 753	2 082	1 335	1 191	974
YAGHA	2 231	2 679	1 517	2 067	2 511	2 054	2 008	1 997	3 564	1751
<b>SUD OUEST</b>	<b>3 011</b>	<b>4 912</b>	<b>3 465</b>	<b>2 708</b>	<b>3 069</b>	<b>2 454</b>	<b>3 287</b>	<b>3 285</b>	<b>3 465</b>	3749
BOUGOURIBA	2 485	3 276	3 781	4 177	3 822	2 835	4 100	3 068	2 974	3314
IOBA	3 923	7 076	4 124	3 127	3 245	3 068	3 009	2 673	3 225	3698
NOUMBIEL	3 351	4 427	2 543	1 880	3 335	2 649	4 016	5 392	5 266	4882
PONI	2 478	4 256	3 118	2 052	2 570	1 809	2 960	3 220	3 355	3660
<b>BURKINA FASO</b>	<b>2 801</b>	<b>4 125</b>	<b>2 575</b>	<b>2 337</b>	<b>2 431</b>	<b>2 155</b>	<b>2 564</b>	<b>2 404</b>	<b>2 680</b>	2199

Source: MARAH/DGESS/EPA, 2012-2021



**Tableau 076. 16: Taux de consommation hebdomadaire d'aliments moins préférés par les ménages agricoles de 2012 à 2021 (en %)**

Régions/Provinces	2012	2013	2014	2015	2016	2017	2018	2019	2020	2021
<b>BOUCLE DU MOUHOUN</b>	<b>9,0</b>	<b>8,0</b>	<b>7,2</b>	<b>10,8</b>	<b>6,9</b>	<b>7,5</b>	<b>5,9</b>	<b>4,7</b>	<b>10,3</b>	<b>13,0</b>
BALE	12,1	11,0	6,1	11,4	2,2	2,2	5,6	2,3	17,0	19,6
BANWA	6,2	4,0	9,5	2,1	8,3	8,3	6,3	6,4	13,9	0,0
KOSSI	12,0	7,3	12,0	6,1	3,2	3,3	4,0	3,2	4,2	3,7
MOUHOUN	7,8	5,8	3,9	19,7	17,2	19,1	9,0	3,3	10,5	12,2
NAYALA	9,4	13,0	7,4	16,7	2,1	2,1	1,0	8,3	16,9	11,0
SOUROU	5,6	6,5	4,5	-	8,3	8,4	11,0	4,8	3,4	33,2
<b>CASCADES</b>	<b>8,6</b>	<b>6,8</b>	<b>5,7</b>	<b>11,5</b>	<b>10,3</b>	<b>10,3</b>	<b>6,6</b>	<b>4,8</b>	<b>10,8</b>	<b>9,4</b>
COMOE	9,3	7,2	2,5	14,6	17,0	17,0	10,9	6,9	17,0	13,5
LERABA	7,8	6,4	9,1	6,7	-	-	-	2,7	2,8	0,0
<b>CENTRE</b>	<b>20,2</b>	<b>32,9</b>	<b>25,6</b>	<b>17,5</b>	<b>6,1</b>	<b>6,1</b>	<b>16,1</b>	<b>8,6</b>	<b>19,5</b>	<b>18,4</b>
KADIOGO	20,2	32,9	25,6	17,5	6,1	6,1	16,1	8,6	19,5	18,4
<b>CENTRE EST</b>	<b>11,1</b>	<b>9,7</b>	<b>10,2</b>	<b>22,1</b>	<b>20,3</b>	<b>20,3</b>	<b>24,9</b>	<b>25,9</b>	<b>16,1</b>	<b>21,7</b>
BOULGOU	11,5	14,5	14,5	26,1	35,0	35,0	27,3	10,9	13,0	15,1
KOULPELOGO	5,6	9,4	6,5	18,1	19,0	19,0	31,0	46,3	23,9	23,9
KOURITENGA	16,2	-	4,1	22,9	9,4	9,4	15,6	20,5	9,7	32,5
<b>CENTRE NORD</b>	<b>28,8</b>	<b>33,7</b>	<b>21,3</b>	<b>3,9</b>	<b>8,7</b>	<b>8,7</b>	<b>23,8</b>	<b>21,8</b>	<b>19,4</b>	<b>13,6</b>
BAM	21,5	30,0	24,0	2,9	12,6	12,6	30,1	21,1	17,5	14,8
NAMENTENGA	28,9	33,0	19,3	5,4	11,7	11,6	18,2	3,6	15,7	5,0
SANMATENGA	34,1	38,0	21,6	3,4	3,3	3,3	23,0	40,7	22,6	17,9
<b>CENTRE OUEST</b>	<b>36,0</b>	<b>34,1</b>	<b>25,5</b>	<b>17,4</b>	<b>13,4</b>	<b>13,3</b>	<b>17,2</b>	<b>11,0</b>	<b>20,4</b>	<b>22,0</b>
BOULKIEMDE	39,2	50,0	43,8	27,4	9,6	9,6	18,9	18,1	21,7	34,2
SANGUIE	63,8	53,5	34,2	41,6	32,9	32,9	36,8	19,1	37,8	32,1
SISSILI	20,0	9,0	8,2	4,4	12,4	12,4	16,5	3,7	4,2	0,9
ZIRO	10,0	18,3	13,6	-	2,2	2,1	-	3,3	6,4	9,8
<b>CENTRE SUD</b>	<b>21,2</b>	<b>16,1</b>	<b>13,8</b>	<b>19,4</b>	<b>9,8</b>	<b>9,8</b>	<b>26,0</b>	<b>20,8</b>	<b>17,0</b>	<b>18,3</b>
BAZEGA	11,0	10,1	11,2	4,5	2,2	2,2	15,7	16,2	27,4	22,3
NAHOURI	35,1	31,4	24,0	26,8	15,9	15,9	37,8	34,6	15,7	19,0
ZOUNDWEOGO	15,4	2,8	4,0	16,0	3,3	3,3	8,6	11,8	11,5	13,6
<b>EST</b>	<b>13,2</b>	<b>15,6</b>	<b>12,1</b>	<b>23,2</b>	<b>15,6</b>	<b>15,7</b>	<b>16,2</b>	<b>11,7</b>	<b>24,6</b>	<b>22,1</b>
GNAGNA	26,7	18,0	6,8	21,6	11,4	11,4	5,5	6,2	10,8	12,3
GOURMA	13,2	11,6	11,3	7,9	3,4	3,4	20,2	7,8	38,2	26,3
KOMANDJOARI	4,0	21,8	7,8	16,9	5,3	5,3	15,4	5,6	23,6	42,5
KOMPIENGA	9,8	14,9	12,2	33,8	13,7	13,9	10,0	1,4	19,1	13,9
TAPOA	25,0	12,8	22,6	30,1	28,9	28,9	25,9	37,3	30,8	31,6
<b>HAUTS BASSINS</b>	<b>10,8</b>	<b>3,4</b>	<b>6,3</b>	<b>5,4</b>	<b>5,6</b>	<b>5,6</b>	<b>11,6</b>	<b>7,6</b>	<b>10,4</b>	<b>8,7</b>
HOUET	13,1	4,0	10,3	2,1	9,4	9,4	16,0	13,4	4,3	7,1
KENEDOUGOU	8,8	3,9	1,0	4,3	5,1	5,1	12,4	5,9	13,3	9,2
TUY	8,3	1,3	4,0	10,5	3,5	3,5	6,3	3,6	14,0	11,6
<b>NORD</b>	<b>16,7</b>	<b>22,9</b>	<b>13,2</b>	<b>18,8</b>	<b>13,7</b>	<b>13,7</b>	<b>19,9</b>	<b>14,6</b>	<b>18,4</b>	<b>36,4</b>
LOROU	25,9	30,1	18,5	20,2	3,6	3,6	12,0	18,6	33,3	50,8
PASSORE	10,7	26,7	8,8	4,6	6,7	6,7	24,5	10,4	4,3	18,3
YATENGA	40,0	16,5	12,5	24,1	32,5	32,5	33,3	27,4	21,0	47,6
ZONDOMA	8,2	17,6	13,6	24,2	6,5	6,5	6,3	1,9	27,1	32,0
<b>PLATEAU CENTRAL</b>	<b>18,3</b>	<b>17,9</b>	<b>12,6</b>	<b>11,7</b>	<b>3,8</b>	<b>3,8</b>	<b>7,8</b>	<b>3,2</b>	<b>13,7</b>	<b>7,5</b>
GANZOURGOU	8,7	11,0	4,8	5,6	2,2	2,2	3,3	0,4	16,8	8,4
KOURWEOGO	25,7	30,9	18,1	23,8	8,4	8,4	13,3	3,6	11,5	3,6
OUBRITENGA	20,0	13,0	15,2	6,7	1,1	1,1	7,2	5,4	12,0	8,4
<b>SAHEL</b>	<b>24,1</b>	<b>19,9</b>	<b>22,9</b>	<b>32,7</b>	<b>14,2</b>	<b>14,3</b>	<b>13,7</b>	<b>8,4</b>	<b>25,9</b>	<b>30,2</b>
OULDALAN	7,1	6,7	22,4	33,3	18,3	18,5	21,4	-	16,7	23,6
SENO	29,5	28,6	10,0	8,8	11,6	11,6	14,2	21,8	21,6	25,9
SOUM	35,6	31,4	26,7	50,7	17,7	17,9	13,7	11,2	31,8	53,8
YAGHA	36,4	21,1	30,7	7,4	3,2	3,2	6,4	0,5	19,4	10,3
<b>SUD OUEST</b>	<b>20,1</b>	<b>16,0</b>	<b>14,4</b>	<b>23,4</b>	<b>25,5</b>	<b>26,0</b>	<b>43,9</b>	<b>34,5</b>	<b>27,1</b>	<b>29,2</b>
BOUGOURIBA	23,2	5,2	15,8	3,5	4,8	4,8	23,8	15,4	14,1	24,1
IOBA	13,3	8,2	9,1	38,1	34,7	34,7	59,5	54,5	30,6	42,1
NOUMBIEL	19,0	23,3	17,3	12,9	23,4	25,4	40,3	27,2	27,5	17,5
PONI	21,4	24,0	13,6	23,0	29,9	29,9	36,4	41,0	31,2	25,5
<b>BURKINA FASO</b>	<b>17,9</b>	<b>17,1</b>	<b>13,9</b>	<b>17,7</b>	<b>12,1</b>	<b>12,2</b>	<b>17,5</b>	<b>15,4</b>	<b>18,1</b>	<b>19,6</b>

Source: MARAH/DGESS/EPA, 2012-2021

**Tableau 076. 17: Taux de consommation hebdomadaire d'aliments chez les proches par les ménages agricoles de 2012 à 2021 (en %)**

Régions/Provinces	2012	2013	2014	2015	2016	2017	2018	2019	2020	2021
<b>BOUCLE DU MOUHOUN</b>	<b>16,9</b>	<b>19,1</b>	<b>15,3</b>	<b>4,2</b>	<b>1,8</b>	<b>1,8</b>	<b>2,1</b>	<b>3,0</b>	<b>1,8</b>	<b>2,4</b>
BALE	12,1	13,4	11,5	1,1	1,1	1,1	2,3	4,6	4,5	3,2
BANWA	13,4	13,0	17,1	-	4,2	4,2	-	1,3	1,4	0,0
KOSSI	13,3	16,4	20,0	5,7	0,4	0,4	0,4	4,8	0,8	3,3
MOUHOUN	17,2	15,4	7,8	5,3	1,3	1,2	2,6	4,9	0,9	1,7
NAYALA	24,5	29,6	22,2	5,2	-	-	-	1,8	2,8	0,0
SOUROU	25,8	33,8	17,1	-	7,1	7,2	11,0	0,9	1,7	5,0
<b>CASCADES</b>	<b>13,2</b>	<b>8,8</b>	<b>14,7</b>	<b>4,4</b>	<b>0,9</b>	<b>0,9</b>	<b>2,7</b>	<b>0,9</b>	<b>0,6</b>	<b>0,0</b>
COMOE	14,7	7,3	7,5	2,9	1,5	1,5	1,5	-	1,1	0,0
LERABA	11,7	10,3	22,1	6,7	-	-	4,6	1,9	-	0,0
<b>CENTRE</b>	<b>31,9</b>	<b>43,9</b>	<b>32,1</b>	<b>11,4</b>	<b>-</b>	<b>-</b>	<b>7,6</b>	<b>1,8</b>	<b>2,9</b>	<b>0,0</b>
KADIOGO	31,9	43,9	32,1	11,4	-	-	7,6	1,8	2,9	0,0
<b>CENTRE EST</b>	<b>18,2</b>	<b>18,4</b>	<b>16,8</b>	<b>9,7</b>	<b>2,9</b>	<b>2,9</b>	<b>1,4</b>	<b>0,8</b>	<b>1,9</b>	<b>2,9</b>
BOULGOU	19,9	16,7	18,2	12,5	2,5	2,5	2,3	1,4	0,7	1,3
KOULPELOGO	19,4	14,1	10,4	5,7	2,0	2,0	0,9	1,0	0,9	7,3
KOURITENGA	13,2	26,2	20,6	11,5	4,2	4,2	1,0	-	5,6	0,0
<b>CENTRE NORD</b>	<b>25,1</b>	<b>26,4</b>	<b>16,3</b>	<b>3,2</b>	<b>3,6</b>	<b>3,6</b>	<b>2,0</b>	<b>0,5</b>	<b>1,4</b>	<b>2,1</b>
BAM	13,9	28,6	16,0	1,5	3,2	3,2	1,1	0,9	-	0,9
NAMENTENGA	25,4	23,2	15,1	5,4	6,4	6,3	1,1	-	1,9	0,0
SANMATENGA	33,0	29,1	18,2	2,5	1,7	1,7	3,3	0,6	2,1	3,8
<b>CENTRE OUEST</b>	<b>31,8</b>	<b>32,0</b>	<b>28,2</b>	<b>4,2</b>	<b>2,6</b>	<b>2,5</b>	<b>0,6</b>	<b>0,8</b>	<b>2,5</b>	<b>1,1</b>
BOULKIEMDE	36,5	32,5	38,2	4,2	4,3	4,3	1,1	0,7	1,5	2,0
SANGUIE	52,1	55,6	44,7	13,0	5,3	5,3	1,3	0,7	5,9	0,6
SISSILI	21,3	15,7	12,7	1,1	1,1	1,1	-	-	1,4	0,0
ZIRO	8,3	16,7	10,2	-	-	-	-	1,7	-	1,6
<b>CENTRE SUD</b>	<b>19,7</b>	<b>19,0</b>	<b>14,7</b>	<b>5,6</b>	<b>4,9</b>	<b>4,9</b>	<b>4,5</b>	<b>1,7</b>	<b>2,1</b>	<b>1,7</b>
BAZEGA	11,0	11,1	9,4	2,3	1,1	1,1	-	-	2,7	2,4
NAHOURI	28,6	40,0	30,7	6,4	8,4	8,4	6,4	3,6	2,1	2,6
ZOUNDWEOGO	20,5	-	2,0	6,4	0,8	0,8	3,8	1,6	1,7	0,3
<b>EST</b>	<b>21,9</b>	<b>21,4</b>	<b>18,1</b>	<b>8,6</b>	<b>3,6</b>	<b>3,6</b>	<b>5,7</b>	<b>2,8</b>	<b>4,8</b>	<b>2,4</b>
GNAGNA	33,3	30,0	3,4	12,4	3,8	3,8	8,7	6,2	5,4	2,3
GOURMA	21,1	24,6	17,0	2,3	-	-	1,1	0,5	6,6	5,1
KOMANDJOARI	12,0	16,4	20,3	7,8	1,3	1,3	9,0	-	8,3	4,2
KOMPIENGA	25,5	23,0	23,0	5,6	1,4	1,4	1,4	2,1	1,1	5,3
TAPOA	27,8	10,6	25,8	9,2	6,6	6,6	5,1	5,4	1,3	0,0
<b>HAUTS BASSINS</b>	<b>14,6</b>	<b>9,8</b>	<b>9,7</b>	<b>1,8</b>	<b>1,8</b>	<b>1,8</b>	<b>1,1</b>	<b>0,3</b>	<b>0,7</b>	<b>1,1</b>
HOUET	19,6	13,0	11,4	-	2,1	2,1	2,1	-	0,7	1,3
KENEDOUGOU	11,8	5,9	8,8	3,4	2,1	2,1	1,3	1,0	1,7	1,6
TUY	6,7	7,8	6,7	-	0,9	0,9	-	-	-	0,0
<b>NORD</b>	<b>27,1</b>	<b>41,9</b>	<b>22,5</b>	<b>6,9</b>	<b>1,8</b>	<b>1,9</b>	<b>3,1</b>	<b>1,6</b>	<b>2,2</b>	<b>6,6</b>
LOROU	33,3	43,8	24,7	8,3	-	-	7,2	-	8,3	13,1
PASSORE	26,7	54,7	19,8	4,6	4,4	4,5	2,1	1,1	0,7	3,9
YATENGA	20,0	22,0	21,3	8,0	2,6	2,6	3,5	5,1	1,7	8,1
ZONDOMA	18,4	52,9	25,4	6,3	-	-	-	-	-	2,0
<b>PLATEAU CENTRAL</b>	<b>22,0</b>	<b>33,9</b>	<b>16,3</b>	<b>7,6</b>	<b>0,8</b>	<b>0,8</b>	<b>2,7</b>	<b>0,9</b>	<b>3,6</b>	<b>1,2</b>
GANZOURGOU	15,9	26,0	10,7	8,9	-	-	2,2	-	5,8	1,4
KOURWEOGO	27,0	57,4	19,3	14,3	2,4	2,4	6,0	2,5	4,4	3,0
OUBRITENGA	22,7	20,8	19,0	-	-	-	-	-	-	0,0
<b>SAHEL</b>	<b>41,2</b>	<b>33,3</b>	<b>34,3</b>	<b>11,0</b>	<b>7,6</b>	<b>7,6</b>	<b>5,9</b>	<b>1,4</b>	<b>5,7</b>	<b>19,4</b>
OU DALAN	41,7	35,0	28,2	20,2	14,6	14,8	15,5	-	1,4	17,4
SENO	27,3	25,7	38,3	3,5	1,8	1,8	0,9	2,7	8,8	11,7
SOU	28,9	28,6	31,7	14,3	9,9	10,0	5,5	3,0	6,8	41,2
YAGHA	61,8	38,0	40,0	2,1	1,1	1,1	4,3	-	1,4	1,7
<b>SUD OUEST</b>	<b>25,0</b>	<b>24,8</b>	<b>22,5</b>	<b>7,6</b>	<b>4,6</b>	<b>4,7</b>	<b>5,3</b>	<b>2,4</b>	<b>1,3</b>	<b>2,8</b>
BOUGOURIBA	20,0	24,0	16,8	3,5	-	-	3,6	3,0	-	0,0
IOBA	8,9	8,2	7,3	2,4	5,4	5,4	8,3	4,6	0,9	1,0
NOUMBIEL	35,7	33,7	38,3	21,4	6,5	7,0	5,6	1,4	1,5	6,1
PONI	28,6	26,0	23,3	10,3	5,8	5,8	1,1	0,7	2,4	4,5
<b>BURKINA FASO</b>	<b>23,0</b>	<b>24,5</b>	<b>19,4</b>	<b>6,5</b>	<b>3,2</b>	<b>3,2</b>	<b>3,4</b>	<b>1,8</b>	<b>2,6</b>	<b>3,8</b>

Source: MARAH/DGESS/EPA, 2012-2021

**Tableau 076. 18:** Proportion des ménages ayant réduit la quantité hebdomadaire de repas de 2012 à 2021 (en %)

Régions/Provinces	2012	2013	2014	2015	2016	2017	2018	2019	2020	2021
<b>BOUCLE DU MOUHOUN</b>	<b>25,50</b>	<b>33,76</b>	<b>22,83</b>	<b>4,00</b>	<b>2,88</b>	<b>2,85</b>	<b>3,00</b>	<b>2,17</b>	<b>5,06</b>	3,84
BALE	24,19	22,83	13,74	2,27	2,22	2,22	6,74	6,27	15,18	9,63
BANWA	20,62	32,00	28,57	1,05	-	-	-	1,31	6,94	0,00
KOSSI	17,33	40,00	25,33	3,69	2,01	2,03	1,61	4,17	1,67	3,57
MOUHOUN	23,44	23,08	14,29	5,26	4,64	4,32	1,94	1,27	2,28	3,27
NAYALA	43,40	55,56	48,15	7,29	1,05	1,05	2,08	-	7,04	0,00
SOUROU	30,34	41,56	19,32	-	8,33	8,43	9,76	-	1,69	5,65
<b>CASCADES</b>	<b>25,66</b>	<b>15,65</b>	<b>20,38</b>	<b>3,96</b>	<b>0,45</b>	<b>0,45</b>	<b>0,44</b>	-	-	0,00
COMOE	33,33	18,84	16,25	2,19	0,74	0,74	0,72	-	-	0,00
LERABA	18,18	12,82	24,68	6,67	-	-	-	-	-	0,00
<b>CENTRE</b>	<b>47,87</b>	<b>56,10</b>	<b>52,56</b>	<b>7,89</b>	<b>5,26</b>	<b>5,26</b>	<b>9,32</b>	<b>2,16</b>	<b>8,62</b>	13,76
KADIOGO	47,87	56,10	52,56	7,89	5,26	5,26	9,32	2,16	8,62	13,76
<b>CENTRE EST</b>	<b>26,69</b>	<b>34,46</b>	<b>31,75</b>	<b>18,34</b>	<b>6,52</b>	<b>6,52</b>	<b>9,76</b>	<b>6,95</b>	<b>5,57</b>	5,24
BOULGOU	21,79	36,23	32,12	28,41	12,50	12,50	13,64	6,19	5,80	4,43
KOULPELOGO	27,78	35,94	22,08	12,38	8,00	8,00	4,42	5,92	2,65	4,40
KOURITENGA	36,76	29,23	41,10	15,63	-	-	12,50	8,73	9,72	8,10
<b>CENTRE NORD</b>	<b>50,56</b>	<b>52,49</b>	<b>42,91</b>	<b>4,64</b>	<b>4,84</b>	<b>4,84</b>	<b>8,58</b>	<b>2,59</b>	<b>5,74</b>	8,62
BAM	35,38	55,71	41,33	1,47	3,16	3,16	6,45	-	2,50	8,06
NAMENTENGA	53,51	44,64	47,06	5,38	8,51	8,42	2,27	0,79	6,48	2,52
SANMATENGA	57,95	60,76	38,64	5,88	3,31	3,33	14,75	6,97	7,37	12,20
<b>CENTRE OUEST</b>	<b>46,75</b>	<b>55,49</b>	<b>43,55</b>	<b>8,40</b>	<b>5,68</b>	<b>5,65</b>	<b>9,33</b>	<b>5,95</b>	<b>10,81</b>	15,42
BOULKIEMDE	55,41	75,00	57,30	10,53	6,38	6,38	21,05	17,68	10,14	26,94
SANGUIE	68,09	83,84	65,79	24,68	13,16	13,16	15,79	5,39	24,37	18,70
SISSILI	35,00	28,09	22,73	1,11	3,37	3,37	-	-	-	0,94
ZIRO	18,33	23,33	18,64	-	1,08	1,05	-	0,73	1,28	6,58
<b>CENTRE SUD</b>	<b>35,86</b>	<b>32,68</b>	<b>36,21</b>	<b>8,26</b>	<b>5,36</b>	<b>5,36</b>	<b>14,75</b>	<b>8,33</b>	<b>10,67</b>	8,99
BAZEGA	21,95	20,20	38,32	-	2,25	2,25	6,74	5,11	6,19	12,68
NAHOURI	53,25	58,57	48,00	12,34	9,21	9,21	20,60	7,61	12,04	8,33
ZOUNDWEOGO	30,77	16,67	14,00	6,40	-	-	8,57	12,26	12,07	5,88
<b>EST</b>	<b>33,77</b>	<b>38,98</b>	<b>31,23</b>	<b>9,71</b>	<b>6,48</b>	<b>6,49</b>	<b>5,19</b>	<b>4,18</b>	<b>10,30</b>	6,84
GNAGNA	80,00	60,00	40,68	13,51	10,33	10,33	3,28	5,93	3,85	4,55
GOURMA	34,21	40,58	33,02	3,37	-	-	7,87	3,20	19,85	12,18
KOMANDJOARI	24,00	27,27	20,31	14,29	-	-	8,97	5,55	9,72	13,95
KOMPIENGA	31,37	39,19	32,43	8,45	4,11	4,17	4,29	2,65	10,11	8,91
TAPOA	30,56	27,66	29,03	7,77	9,00	9,00	4,63	3,58	5,13	5,15
<b>HAUTS BASSINS</b>	<b>27,62</b>	<b>21,91</b>	<b>21,02</b>	<b>4,05</b>	<b>2,69</b>	<b>2,70</b>	<b>1,82</b>	<b>0,21</b>	<b>0,50</b>	0,43
HOUET	38,56	24,29	29,14	-	2,08	2,08	1,06	0,44	-	0,00
KENEDOUGOU	19,61	25,49	18,63	4,27	2,54	2,56	1,28	0,18	-	1,67
TUY	13,33	11,69	5,33	7,02	3,51	3,48	3,57	-	1,40	0,00
<b>NORD</b>	<b>31,43</b>	<b>50,17</b>	<b>33,12</b>	<b>8,20</b>	<b>3,95</b>	<b>3,96</b>	<b>10,08</b>	<b>1,41</b>	<b>4,98</b>	21,14
LOROU	34,57	49,32	30,86	8,33	-	-	6,02	1,51	11,11	46,48
PASSORE	28,00	72,09	38,46	1,15	8,89	8,99	15,96	1,10	2,13	17,43
YATENGA	20,00	28,57	27,50	10,71	3,51	3,51	13,16	3,03	5,88	19,86
ZONDOMA	32,65	52,94	35,59	11,58	3,26	3,26	4,17	-	2,86	11,17
<b>PLATEAU CENTRAL</b>	<b>36,24</b>	<b>58,72</b>	<b>32,11</b>	<b>5,30</b>	<b>1,91</b>	<b>1,91</b>	<b>6,25</b>	<b>2,28</b>	<b>7,26</b>	2,10
GANZOURGOU	26,09	42,47	20,24	1,11	1,11	1,11	-	-	2,92	3,05
KOURWEOGO	29,73	82,35	37,35	13,10	4,82	4,82	19,28	6,85	12,39	1,40
OUBRITENGA	52,00	53,25	39,24	2,22	-	-	-	-	7,41	1,35
<b>SAHEL</b>	<b>48,25</b>	<b>61,69</b>	<b>56,79</b>	<b>18,36</b>	<b>10,37</b>	<b>10,44</b>	<b>5,52</b>	<b>1,82</b>	<b>9,41</b>	24,22
OULDALAN	42,86	53,33	70,59	20,24	14,63	14,81	5,95	-	2,78	21,22
SENO	31,82	60,00	43,33	7,02	1,79	1,79	2,65	3,40	13,73	17,06
SOUM	40,00	54,29	41,67	26,07	15,25	15,41	7,01	3,88	10,98	47,01
YAGHA	76,36	73,24	64,00	7,45	2,15	2,15	4,26	-	4,17	5,44
<b>SUD OUEST</b>	<b>44,16</b>	<b>40,18</b>	<b>45,51</b>	<b>17,32</b>	<b>11,57</b>	<b>11,76</b>	<b>15,78</b>	<b>16,55</b>	<b>9,38</b>	13,81
BOUGOURIBA	36,84	33,33	37,89	3,53	-	-	2,38	4,52	-	2,38
IOBA	35,56	30,61	20,00	23,81	16,17	16,17	25,00	31,42	11,11	21,18
NOUMBIEL	51,19	45,35	64,20	11,43	14,29	15,49	6,94	4,21	11,59	3,85
PONI	50,00	47,00	51,46	22,99	11,49	11,49	18,18	26,05	12,00	17,09
<b>BURKINA FASO</b>	<b>35,98</b>	<b>41,45</b>	<b>34,82</b>	<b>9,40</b>	<b>5,51</b>	<b>5,51</b>	<b>7,29</b>	<b>4,92</b>	<b>7,10</b>	9,75

Source: MARAH/DGESS/EPA, 2012-2021

**Tableau 076. 19: Proportion des ménages ayant réduit le nombre hebdomadaire de repas de 2012 à 2021 (en %)**

Régions/Provinces	2012	2013	2014	2015	2016	2017	2018	2019	2020	2021
<b>BOUCLE DU MOUHOUN</b>	<b>nd</b>	<b>nd</b>	<b>3,85</b>	<b>2,88</b>	<b>2,85</b>	<b>3,13</b>	<b>1,87</b>	<b>1,74</b>	<b>4,07</b>	<b>3,75</b>
BALE	nd	nd	3,28	2,41	2,44	0,81	6,02	-	14,29	8,77
BANWA	nd	nd	5,92	5,30	4,94	3,87	-	-	4,17	0,00
KOSSI	nd	nd	-	7,14	7,23	9,76	-	1,25	1,67	2,22
MOUHOUN	nd	nd	-	1,11	1,11	5,62	1,95	1,31	1,37	3,83
NAYALA	nd	nd	1,05	-	-	-	-	2,13	4,23	0,00
SOUROU	nd	nd	8,33	1,05	1,05	3,13	7,32	7,41	1,69	6,74
<b>CASCADES</b>	<b>nd</b>	<b>nd</b>	<b>3,52</b>	<b>0,45</b>	<b>0,45</b>	<b>0,88</b>	<b>-</b>	<b>0,47</b>	<b>1,20</b>	<b>0,00</b>
COMOE	nd	nd	1,46	0,74	0,74	1,45	-	-	2,13	0,00
LERABA	nd	nd	6,67	-	-	-	-	1,19	-	0,00
<b>CENTRE</b>	<b>nd</b>	<b>nd</b>	<b>9,65</b>	<b>12,28</b>	<b>12,28</b>	<b>12,71</b>	<b>5,93</b>	<b>5,13</b>	<b>14,37</b>	<b>11,90</b>
KADIOGO	nd	nd	9,65	12,28	12,28	12,71	5,93	5,13	14,37	11,90
<b>CENTRE EST</b>	<b>nd</b>	<b>nd</b>	<b>20,76</b>	<b>10,51</b>	<b>10,51</b>	<b>9,76</b>	<b>8,14</b>	<b>3,21</b>	<b>6,19</b>	<b>7,32</b>
BOULGOU	nd	nd	30,68	16,25	16,25	17,05	8,14	1,18	5,07	9,29
KOULPELOGO	nd	nd	19,79	6,25	6,25	11,46	7,08	-	4,42	3,66
KOURITENGA	nd	nd	13,33	1-	1-	2,65	9,38	8,70	11,11	8,33
<b>CENTRE NORD</b>	<b>nd</b>	<b>nd</b>	<b>3,93</b>	<b>4,52</b>	<b>4,52</b>	<b>7,26</b>	<b>3,85</b>	<b>5,51</b>	<b>4,55</b>	<b>8,26</b>
BAM	nd	nd	-	3,16	3,16	2,15	-	4,48	2,50	6,63
NAMENTENGA	nd	nd	5,38	8,51	8,42	2,27	2,13	4,30	3,70	3,75
SANMATENGA	nd	nd	5,04	2,48	2,50	14,75	8,06	7,14	6,32	11,39
<b>CENTRE OUEST</b>	<b>nd</b>	<b>nd</b>	<b>6,16</b>	<b>6,53</b>	<b>6,50</b>	<b>8,45</b>	<b>3,40</b>	<b>5,98</b>	<b>9,83</b>	<b>13,73</b>
BOULKIEMDE	nd	nd	10,53	8,51	8,51	11,58	8,42	13,83	11,59	25,76
SANGUIE	nd	nd	12,99	11,84	11,84	23,68	2,60	6,58	18,49	17,13
SISSILI	nd	nd	1,11	5,62	5,62	-	-	-	1,39	0,94
ZIRO	nd	nd	1,05	1,08	1,05	-	2,11	3,16	1,28	1,59
<b>CENTRE SUD</b>	<b>nd</b>	<b>nd</b>	<b>9,60</b>	<b>6,25</b>	<b>6,25</b>	<b>17,10</b>	<b>11,70</b>	<b>9,30</b>	<b>11,30</b>	<b>8,06</b>
BAZEGA	nd	nd	1,14	1,12	1,12	7,87	2,41	3,37	9,73	7,91
NAHOURI	nd	nd	14,89	10,46	10,46	24,89	14,53	11,34	12,57	11,37
ZOUNDWEOGO	nd	nd	5,60	1,67	1,67	7,62	12,61	9,48	10,92	5,12
<b>EST</b>	<b>nd</b>	<b>nd</b>	<b>10,03</b>	<b>8,21</b>	<b>8,23</b>	<b>7,08</b>	<b>2,82</b>	<b>1,45</b>	<b>8,51</b>	<b>5,37</b>
GNAGNA	nd	nd	13,51	10,87	10,87	4,92	2,16	1,62	4,62	3,42
GOURMA	nd	nd	4,49	4,49	4,49	7,87	3,45	-	16,91	8,50
KOMANDJOARI	nd	nd	10,19	10,90	10,90	6,02	2,60	2,86	12,50	16,77
KOMPIENGA	nd	nd	10,39	1,32	1,32	17,95	1,45	-	1,12	6,15
TAPOA	nd	nd	7,04	5,48	5,56	2,86	3,64	1,86	5,13	3,84
<b>HAUTS BASSINS</b>	<b>nd</b>	<b>nd</b>	<b>3,15</b>	<b>1,79</b>	<b>1,80</b>	<b>2,95</b>	<b>0,91</b>	<b>1,15</b>	<b>0,99</b>	<b>0,55</b>
HOUET	nd	nd	-	2,08	2,08	1,06	2,13	-	0,71	0,67
KENEDOUGOU	nd	nd	2,14	1,27	1,28	2,99	0,85	0,86	1,67	0,68
TUY	nd	nd	7,89	2,63	2,61	4,46	-	2,68	0,70	0,14
<b>NORD</b>	<b>nd</b>	<b>nd</b>	<b>7,14</b>	<b>5,00</b>	<b>5,01</b>	<b>4,65</b>	<b>1,81</b>	<b>3,23</b>	<b>3,23</b>	<b>14,79</b>
LOROUM	nd	nd	3,45	1-	10,11	7,45	-	-	9,72	35,49
PASSORE	nd	nd	3,57	6,14	6,14	6,14	5,21	8,42	0,71	15,81
YATENGA	nd	nd	8,33	3,57	3,57	4,82	1,77	2,68	3,36	12,20
ZONDOMA	nd	nd	13,68	-	-	-	-	1,04	1,43	1,41
<b>PLATEAU CENTRAL</b>	<b>nd</b>	<b>nd</b>	<b>3,41</b>	<b>1,15</b>	<b>1,15</b>	<b>5,47</b>	<b>1,54</b>	<b>1,17</b>	<b>6,70</b>	<b>1,92</b>
GANZOURGOU	nd	nd	1,11	1,11	1,11	-	-	-	2,92	2,55
KOURWEOGO	nd	nd	1,11	-	-	2,41	-	3,75	10,62	4,10
OUBRITENGA	nd	nd	8,33	2,41	2,41	14,46	5,00	-	7,41	0,00
<b>SAHEL</b>	<b>nd</b>	<b>nd</b>	<b>19,06</b>	<b>9,31</b>	<b>9,38</b>	<b>7,12</b>	<b>2,03</b>	<b>8,80</b>	<b>7,06</b>	<b>23,88</b>
ODALAN	nd	nd	22,62	14,63	14,81	21,43	-	1,56	5,56	24,07
SENO	nd	nd	6,14	0,89	0,89	0,88	2,65	6,06	13,73	17,00
SOUM	nd	nd	27,14	13,83	13,98	6,27	3,19	15,79	6,44	43,37
YAGHA	nd	nd	7,45	1,08	1,08	4,26	-	1,08	1,39	5,63
<b>SUD OUEST</b>	<b>nd</b>	<b>nd</b>	<b>18,29</b>	<b>14,46</b>	<b>14,71</b>	<b>19,17</b>	<b>13,18</b>	<b>10,49</b>	<b>12,06</b>	<b>15,14</b>
BOUGOURIBA	nd	nd	5,88	3,57	3,61	3,57	2,38	5,88	1,41	0,00
IOBA	nd	nd	18,39	10,34	10,34	20,45	21,56	15,06	16,67	21,29
NOUMBIEL	nd	nd	28,57	23,35	23,35	25,60	7,25	9,86	10,14	9,26
PONI	nd	nd	8,57	11,69	12,68	20,83	12,20	6,82	15,20	19,73
<b>BURKINA FASO</b>	<b>nd</b>	<b>nd</b>	<b>9,40</b>	<b>6,28</b>	<b>6,28</b>	<b>7,79</b>	<b>4,21</b>	<b>4,40</b>	<b>6,77</b>	<b>8,98</b>

Source: MARAH/DGESS/EPA, 2012-2021

**Tableau 076. 20: Effectif de la population vulnérable à l'insécurité alimentaire de 2015 à 2021 (en %)**

Régions/Provinces	2015		2016		2017		2018		2 019		2 020		2021	
	A	B	A	B	A	B	A	B	A	B	A	B	A	B
<b>BOUCLE DU MOUHOUN</b>	1522	1731	220	2430	0	1492	1522	1731	220	2430	0	1492	73740	253066
BALE	254	254	0	261	0	0	254	254	0	261	0	0	9527	50813
BANWA	350	350	0	0	0	0	350	350	0	0	0	0	15152	22728
KOSSI	357	357	0	366	0	188	357	357	0	366	0	188	7597	79765
MOUHOUN	353	353	0	363	0	187	353	353	0	363	0	187	16717	20896
NAYALA	209	417	0	779	0	100	209	417	0	779	0	100	9530	11913
SOUROU	0	0	220	661	0	1017	0	0	220	661	0	1017	15216	66950
<b>CASCADES</b>	0	0	0	0	0	0	0	0	0	0	0	0	13514	27028
COMOE	0	0	0	0	0	0	0	0	0	0	0	0	13514	27028
LERABA	0	0	0	0	0	0	0	0	0	0	0	0	0	0
<b>CENTRE</b>	0	0	3034	3034	0	1578	0	0	3034	3034	0	1578	103351	135739
KADIOGO	0	0	3034	3034	0	1578	0	0	3034	3034	0	1578	103351	135739
<b>CENTRE EST</b>	0	796	0	0	0	418	0	796	0	0	0	418	44893	83397
BOULGOU	0	0	0	0	0	0	0	0	0	0	0	0	11542	23084
KOULPELOGO	0	0	0	0	0	186	0	0	0	0	0	186	7723	19308
KOURITENGA	0	796	0	0	0	232	0	796	0	0	0	232	25628	41005
<b>CENTRE NORD</b>	3719	7622	1136	1543	12991	15569	3719	7622	1136	1543	12991	15569	381720	604053
BAM	606	1515	288	288	741	1482	606	1515	288	288	741	1482	62206	119045
NAMENTENGA	1303	2172	407	813	10128	10450	1303	2172	407	813	10128	10450	114948	164212
SANMATENGA	1810	3935	442	442	2122	3637	1810	3935	442	442	2122	3637	204566	320797
<b>CENTRE OUEST</b>	4746	4746	0	904	12814	14032	4746	4746	0	904	12814	14032	32278	65389
BOULKIEMDE	2685	2685	0	551	12452	12849	2685	2685	0	551	12452	12849	6209	12419
SANGUIE	2060	2060	0	352	362	904	2060	2060	0	352	362	904	20907	29270
SISSILI	0	0	0	0	0	149	0	0	0	0	0	149	0	10796
ZIRO	0	0	0	0	0	130	0	0	0	0	0	130	5162	12905
<b>CENTRE SUD</b>	2308	2922	0	0	1543	2830	2308	2922	0	0	1543	2830	25835	49581
BAZEGA	985	985	0	0	1356	2131	985	985	0	0	1356	2131	14994	29988
NAHOURI	260	520	0	0	0	138	260	520	0	0	0	138	4178	6267
ZOUNDWEOGO	1063	1418	0	0	187	562	1063	1418	0	0	187	562	6663	13326
<b>EST</b>	2844	10502	1124	2777	14364	15288	2844	10502	1124	2777	14364	15288	361099	591766
GNAGNA	1483	3954	509	1018	11009	11114	1483	3954	509	1018	11009	11114	72185	151588
GOURMA	829	2901	171	427	0	220	829	2901	171	427	0	220	81603	145574
KOMANDJOARI	430	2578	0	0	1146	1604	430	2578	0	0	1146	1604	26899	38436
KOMPIENGA	103	721	444	1332	2209	2286	103	721	444	1332	2209	2286	18851	36445
TAPOA	0	347	0	0	0	63	0	347	0	0	0	63	161562	219724
<b>HAUTS-BASSINS</b>	0	0	0	0	0	0	0	0	0	0	0	0	50108	84095
HOUET	0	0	0	0	0	0	0	0	0	0	0	0	42322	68524
KENEDOUGOU	0	0	0	0	0	0	0	0	0	0	0	0	4270	8540
TUY	0	0	0	0	0	0	0	0	0	0	0	0	3515	7031
<b>NORD</b>	1260	2375	2091	2469	3369	4005	1260	2375	2091	2469	3369	4005	411466	559667
LOROOM	144	144	276	276	567	638	144	144	276	276	567	638	93126	118524
PASSORE	748	1496	384	384	788	985	748	1496	384	384	788	985	48890	73335
YATENGA	0	0	1054	1054	1625	1895	0	0	1054	1054	1625	1895	264324	352432
ZONDOMA	367	734	378	756	389	486	367	734	378	756	389	486	5125	15376
<b>PLATEAU CENTRAL</b>	245	1380	359	718	4438	11178	245	1380	359	718	4438	11178	36613	59939
GANZOURGOU	0	0	0	0	438	438	0	0	0	0	438	438	15436	25727
KOURWEOGO	245	700	359	718	3515	3633	245	700	359	718	3515	3633	7741	17417
OUBRITENGA	0	681	0	0	485	7108	0	681	0	0	485	7108	13436	16795
<b>SAHEL</b>	4317	9811	2076	8509	13023	15875	4317	9811	2076	8509	13023	15875	641304	817032
OUDALAN	1222	2689	782	5047	2865	5210	1222	2689	782	5047	2865	5210	46821	69168
SENO	1171	2342	302	1509	1147	1291	1171	2342	302	1509	1147	1291	227128	310713
SOM	1563	3517	806	1209	8818	9086	1563	3517	806	1209	8818	9086	295149	337868

YAGHA	361	1262	186	744	192	288	361	1262	186	744	192	288	72206	99283
<b>SUD OUEST</b>	568	2230	503	794	2836	3275	568	2230	503	794	2836	3275	38269	53987
BOUGOURIBA	135	135	0	0	0	80	135	135	0	0	0	80	2772	4159
IOBA	245	490	503	503	1032	1161	245	490	503	503	1032	1161	19877	25556
NOUMBIEL	0	1134	0	0	1804	1984	0	1134	0	0	1804	1984	4224	5280
PONI	188	471	0	291	0	50	188	471	0	291	0	50	11395	18992
<b>BURKINA FASO</b>	21529	44115	21086	23178	65378	85540	21529	44115	21086	23178	65378	85540	2214188	3384740

Source: MARAH/DGESS/EPA,2014-2021

A : Courante (avril, mai, juin) / B : Projeté (Juin, juillet, août)

Tableau 076. 21:Phase d'insecurité alimentaire de 2015 à 2021

Régions/ Provinces	2015		2016		2017		2018		2019		2020		2021	
	A	B	A	B	A	A	A	B	A	B	A	A	A	B
<b>BOUCLE DU MOUHOUN</b>														
BALE	1	1	1	1	1	1	1	1	1	1	1	1	1	1
BANWA	1	1	1	1	1	1	1	1	1	1	1	1	1	1
KOSSI	1	1	1	1	1	1	1	1	1	1	1	1	2	3
MOUHOUN	1	1	1	1	1	1	1	1	1	1	1	1	1	1
NAYALA	1	2	1	2	1	1	1	2	1	2	1	1	1	1
SOUROU	1	1	1	2	2	2	1	1	1	2	2	2	2	3
<b>CASCADES</b>														
COMOE	1	1	1	1	1	1	1	1	1	1	1	1	1	1
LERABA	1	1	1	1	1	1	1	1	1	1	1	1	1	1
<b>CENTRE</b>														
KADIOGO	1	1	1	1	1	1	1	1	1	1	1	1	2	2
<b>CENTRE-EST</b>														
BOULGOU	1	1	1	1	1	1	1	1	1	1	1	1	1	1
KOULPELOGO	1	1	1	1	1	1	1	1	1	1	1	1	2	2
KOURITENGA	1	2	1	1	1	1	1	2	1	1	1	1	2	2
<b>CENTRE-NORD</b>														
BAM	2	2	1	1	2	2	2	2	1	1	2	2	2	3
NAMENTENGA	2	2	1	2	3	3	2	2	1	2	3	3	3	3
SANMATENGA	2	2	1	1	2	2	2	2	1	1	2	2	2	3
<b>CENTRE-OUEST</b>														
BOULKIEMDE	1	1	1	1	3	3	1	1	1	1	3	3	1	2
SANGUIE	1	1	1	1	2	2	1	1	1	1	2	2	2	2
SISSILI	1	1	1	1	1	1	1	1	1	1	1	1	1	1
ZIRO	1	1	1	1	1	1	1	1	1	1	1	1	1	1
<b>CENTRE-SUD</b>														
BAZEGA	1	1	1	1	2	2	1	1	1	1	2	2	1	2
NAHOURI	1	1	1	1	1	1	1	1	1	1	1	1	1	2
ZOUOUEOGO	1	1	1	1	1	1	1	1	1	1	1	1	1	2
<b>EST</b>														
GNAGNA	2	2	1	2	3	3	2	2	1	2	3	3	2	3
GOURMA	2	2	1	1	1	1	2	2	1	1	1	1	2	3
KOMA0JOARI	2	2	1	2	3	3	2	2	1	2	3	3	3	3
KOMPIENGA	1	1	1	1	1	1	1	1	1	1	1	1	2	3
TAPOA	1	2	1	1	2	2	1	2	1	1	2	2	3	3
<b>HAUTS-BASSINS</b>														
HOUET	1	1	1	1	1	1	1	1	1	1	1	1	1	1
KENEDOUGOU	1	1	1	1	1	1	1	1	1	1	1	1	1	1
TUY	1	1	1	1	1	1	1	1	1	1	1	1	1	1
<b>NORD</b>														
LOROUM	1	1	1	2	2	2	1	1	1	2	2	2	3	4
PASSORE	2	2	1	2	2	2	2	2	1	2	2	2	2	2
YATENGA	1	1	1	2	2	2	1	1	1	2	2	2	3	3
ZONDOMA	2	2	1	2	2	2	2	2	1	2	2	2	1	2
<b>PLATEAU CENTRAL</b>														
GANZOURGOU	1	1	1	1	1	1	1	1	1	1	1	1	1	2
KOURWEOGO	1	2	1	2	3	3	1	2	1	2	3	3	2	2
OUBRITENGA	1	1	1	1	2	3	1	1	1	1	2	3	2	2
<b>SAHEL</b>														

OUDALAN	2	2	2	3	2	3	2	2	2	3	2	3	3	4
SENO	1	2	1	2	2	2	1	2	1	2	2	2	3	4
SOUM	1	2	1	2	3	3	1	2	1	2	3	3	4	4
YAGHA	1	2	1	2	1	1	1	2	1	2	1	1	3	4
<b>SUD-OUEST</b>														
BOUGOURIBA	1	1	1	1	1	1	1	1	1	1	1	1	1	2
IOBA	1	2	1	1	2	2	1	2	1	1	2	2	2	2
NOUMBIEL	2	2	1	1	1	2	2	2	1	1	1	2	1	2
PONI	1	2	1	1	2	2	1	2	1	1	2	2	1	2
<b>BURKINA FASO</b>														

Source: MARAH/DGESS/EPA,2014-2021

A : Courante (Mars ,avril, mai | B : Projeté (Juin, juillet, août)

1=phase minimale; 2=phase sous pression; 3=phase de crise; 4=phase d'urgence; 5=phase de famine

**Tableau 076. 22:** Part (%) des revenus des ventes d'animaux consacrée à l'achat d'aliment de 2012 à 2021

Régions/Provinces	2012	2013	2014	2015	2016	2017	2018	2019	2020	2021
BOUCLE DU MOUHOUN	18	10	10	13	14	12	14	11	11	8
BALE	15	7	5	7	5	6	11	15	6	5
BANWA	13	8	6	4	8	10	7	4	18	7
KOSSI	11	13	15	21	20	16	17	10	9	6
MOUHOUN	9	10	9	11	11	9	12	10	12	8
NAYALA	31	11	9	14	19	22	19	11	9	15
SOUROU	32	17	14	22	22	15	18	15	16	13
CASCADES	13	8	11	9	8	5	8	9	8	5
COMOE	16	9	9	12	10	6	10	10	8	5
LERABA	8	8	15	6	4	4	5	6	5	5
CENTRE	18	13	12	10	13	11	17	13	12	8
KADIOGO	18	13	12	10	13	11	17	13	12	8
CENTRE EST	14	11	11	12	12	5	23	6	9	7
BOULGOU	16	14	14	21	9	7	24	5	12	10
KOULPELOGO	16	10	10	8	15	6	31	5	7	4
KOURITENGA	9	7	12	9	9	4	11	7	3	4
CENTRE NORD	45	25	25	27	25	20	45	25	17	17
BAM	38	26	23	22	20	19	43	24	15	14
NAMENTENGA	49	27	25	32	27	25	41	28	29	25
SANMATENGA	43	20	28	22	26	14	51	23	12	14
CENTRE OUEST	23	11	10	12	10	9	12	8	11	8
BOULKIEMDE	41	22	22	27	16	17	26	16	12	13
SANGUIE	40	22	17	21	15	14	12	12	19	9
SISSILI	16	6	5	3	9	4	8	3	6	8
ZIRO	13	8	9	11	9	7	6	6	7	3
CENTRE SUD	12	14	14	11	14	11	14	7	8	8
BAZEGA	13	23	11	8	11	8	13	8	10	9
NAHOURI	11	8	18	12	19	15	18	9	6	9
ZOUNDWEOGO	13	10	12	10	7	8	8	6	10	6
EST	37	23	31	31	23	26	32	26	21	17
GNAGNA	46	18	35	42	36	35	46	28	23	23
GOURMA	22	16	18	14	6	7	12	10	6	8
KOMANDJOARI	49	34	33	36	30	42	44	36	47	30
KOMPIENGA	26	12	7	17	17	13	7	6	12	9
TAPOA	33	29	35	33	19	23	28	28	22	13
HAUTS BASSINS	10	10	6	7	8	8	8	6	8	5
HOUET	10	11	9	5	10	5	13	11	10	6
KENEDOUGOU	11	8	5	6	8	11	7	4	6	4
TUY	10	9	7	9	6	6	8	8	10	7
NORD	28	13	25	13	17	19	24	13	11	9
LOROUM	33	18	25	16	21	20	24	17	12	14
PASSORE	31	17	17	6	14	23	27	11	8	7
YATENGA	17	7	27	15	12	18	25	11	14	9
ZONDOMA	28	9	29	19	19	15	17	11	11	7
PLATEAU CENTRAL	25	13	10	11	13	10	21	12	13	10
GANZOURGOU	9	10	7	12	13	9	10	9	12	9
KOURWEOGO	41	24	17	16	19	17	34	18	19	17
OUBRITENGA	19	11	11	7	11	7	20	9	12	9

<b>SAHEL</b>	<b>57</b>	<b>45</b>	<b>47</b>	<b>39</b>	<b>42</b>	<b>43</b>	<b>44</b>	<b>45</b>	<b>39</b>	<b>40</b>
OU DALAN	62	59	48	45	47	46	49	46	53	44
SENO	62	39	54	44	42	50	49	46	48	51
SOM	36	25	44	31	40	42	39	48	34	33
YAGHA	62	51	49	53	43	34	44	37	39	44
<b>SUD OUEST</b>	<b>15</b>	<b>8</b>	<b>13</b>	<b>14</b>	<b>11</b>	<b>11</b>	<b>11</b>	<b>9</b>	<b>6</b>	<b>7</b>
BOUGOURIBA	14	13	12	5	3	1	9	1	7	9
IOBA	2	3	5	9	9	5	6	6	6	4
NOUMBIEL	19	5	13	18	13	18	12	13	8	4
PONI	20	13	27	18	16	13	15	8	5	10
<b>BURKINA FASO</b>	<b>26</b>	<b>17</b>	<b>23</b>	<b>21</b>	<b>20</b>	<b>20</b>	<b>23</b>	<b>17</b>	<b>14</b>	<b>12</b>

Source: MARAH/DGESS/EPA, 2012-2021

**Tableau 076. 23: Part des dépenses alimentaires dans les dépenses totales du ménage (%) de 2012 à 2021**

Region/Province	2012	2013	2014	2015	2016	2017	2018	2019	2020	2021
<b>Boucle du Mouhoun</b>	<b>nd</b>	<b>nd</b>	<b>43</b>	<b>40</b>	<b>40</b>	<b>40</b>	<b>39</b>	<b>51</b>	<b>36</b>	<b>44</b>
BALE	nd	nd	40	32	32	34	34	42	30	43
BANWA	nd	nd	36	37	37	35	39	47	42	42
KOSSI	nd	nd	50	47	46	49	50	58	52	53
MOUHOUN	nd	nd	42	48	47	43	41	50	34	39
NAYALA	nd	nd	44	37	37	37	38	51	39	51
SOUROU	nd	nd	-	36	36	35	24	42	31	40
<b>Cascades</b>	<b>nd</b>	<b>nd</b>	<b>38</b>	<b>30</b>	<b>30</b>	<b>33</b>	<b>33</b>	<b>38</b>	<b>34</b>	<b>39</b>
COMOE	nd	nd	41	33	33	33	36	38	30	38
LERABA	nd	nd	35	26	26	34	29	37	41	41
<b>Centre</b>	<b>nd</b>	<b>nd</b>	<b>32</b>	<b>29</b>	<b>29</b>	<b>24</b>	<b>27</b>	<b>39</b>	<b>30</b>	<b>39</b>
KADIOGO	nd	nd	32	29	29	24	27	39	30	39
<b>Centre-Est</b>	<b>nd</b>	<b>nd</b>	<b>36</b>	<b>32</b>	<b>32</b>	<b>44</b>	<b>28</b>	<b>38</b>	<b>32</b>	<b>39</b>
BOULGOU	nd	nd	43	33	33	34	32	41	30	42
KOULPELOGO	nd	nd	34	29	29	56	24	33	31	35
KOURITENGA	nd	nd	32	34	34	33	32	41	38	39
<b>Centre-Nord</b>	<b>nd</b>	<b>nd</b>	<b>35</b>	<b>39</b>	<b>39</b>	<b>39</b>	<b>33</b>	<b>42</b>	<b>50</b>	<b>43</b>
BAM	nd	nd	32	29	29	30	20	34	34	36
NAMENTENGA	nd	nd	64	50	50	39	41	42	75	43
SANMATENGA	nd	nd	23	39	39	47	42	47	43	45
<b>Centre-Ouest</b>	<b>nd</b>	<b>nd</b>	<b>45</b>	<b>31</b>	<b>31</b>	<b>37</b>	<b>34</b>	<b>40</b>	<b>36</b>	<b>42</b>
BOULKIEMDE	nd	nd	47	32	32	45	40	46	34	41
SANGUIE	nd	nd	44	32	32	32	26	34	37	40
SISSILI	nd	nd	42	30	30	32	28	39	31	40
ZIRO	nd	nd	47	30	30	38	44	41	42	47
<b>Centre-Sud</b>	<b>nd</b>	<b>nd</b>	<b>39</b>	<b>35</b>	<b>35</b>	<b>39</b>	<b>35</b>	<b>40</b>	<b>35</b>	<b>41</b>
BAZEGA	nd	nd	33	32	32	34	23	34	31	37
NAHOURI	nd	nd	42	38	38	40	35	42	40	48
ZOUNDWEOGO	nd	nd	35	31	31	40	42	41	33	38
<b>Est</b>	<b>nd</b>	<b>nd</b>	<b>40</b>	<b>38</b>	<b>38</b>	<b>34</b>	<b>35</b>	<b>42</b>	<b>40</b>	<b>44</b>
GNAGNA	nd	nd	42	38	38	36	38	40	41	44
GOURMA	nd	nd	38	32	32	26	24	36	38	39
KOMANDJOARI	nd	nd	46	34	34	33	41	47	40	53
KOMPIENGA	nd	nd	47	33	33	31	36	46	42	48
TAPOA	nd	nd	36	45	45	38	36	44	39	44
<b>Hauts-Bassins</b>	<b>nd</b>	<b>nd</b>	<b>35</b>	<b>34</b>	<b>34</b>	<b>32</b>	<b>35</b>	<b>39</b>	<b>33</b>	<b>37</b>
HOUET	nd	nd	33	34	34	29	37	36	26	36
KENEDOUGOU	nd	nd	35	35	35	33	34	40	39	40
TUY	nd	nd	34	32	32	32	36	39	36	37
<b>Nord</b>	<b>nd</b>	<b>nd</b>	<b>39</b>	<b>36</b>	<b>36</b>	<b>38</b>	<b>33</b>	<b>38</b>	<b>42</b>	<b>47</b>
LOROUM	nd	nd	50	45	45	46	47	47	47	57
PASSORE	nd	nd	29	28	28	23	26	27	36	39
YATENGA	nd	nd	34	35	35	40	26	43	47	49
ZONDOMA	nd	nd	40	33	33	35	30	39	38	49
<b>Plateau Central</b>	<b>nd</b>	<b>nd</b>	<b>41</b>	<b>30</b>	<b>30</b>	<b>31</b>	<b>29</b>	<b>36</b>	<b>32</b>	<b>37</b>
GANZOURGOU	nd	nd	53	32	32	33	33	39	34	38
KOURWEOGO	nd	nd	35	28	28	26	24	38	27	38
OUBRITENGA	nd	nd	34	28	28	33	28	32	35	36
<b>Sahel</b>	<b>nd</b>	<b>nd</b>	<b>50</b>	<b>50</b>	<b>50</b>	<b>50</b>	<b>49</b>	<b>57</b>	<b>60</b>	<b>66</b>



LOUDALAN	nd	nd	45	56	56	63	58	60	63	68
SENO	nd	nd	55	50	50	57	51	63	65	71
SOM	nd	nd	52	52	52	47	46	55	55	62
YAGHA	nd	nd	41	38	38	38	46	51	62	60
<b>Sud-Ouest</b>	<b>nd</b>	<b>nd</b>	<b>43</b>	<b>40</b>	<b>40</b>	<b>39</b>	<b>33</b>	<b>43</b>	<b>37</b>	<b>46</b>
BOUGOURIBA	nd	nd	40	39	39	41	36	46	34	51
IOBA	nd	nd	39	33	33	32	30	37	32	37
NOUMBIEL	nd	nd	53	47	47	37	27	41	37	51
PONI	nd	nd	47	47	47	46	39	54	40	48
<b>Burkina Faso</b>	<b>nd</b>	<b>nd</b>	<b>41</b>	<b>37</b>	<b>37</b>	<b>38</b>	<b>35</b>	<b>43</b>	<b>39</b>	<b>44</b>

Source: MARAH/DGESS/EPA, 2012-2021

**Tableau 076. 24: Principaux produits du programme « Prévention et gestion des crises alimentaires et nutritionnelles » réalisés aux quatrièmes trimestres de 2014 à 2021**

Produits du programme	2014	2015	2016	2017	2018	2019	2020	2021
Nombre de magasins de stockage construits pour le renforcement des capacités de stockage	3	3	9	41	8	107	0	19
Nombre de magasins de stockage réhabilités pour le renforcement des capacités de stockage	16			0	5	45	0	-
Nombre de points de vente de céréales aux populations vulnérables	30	140	140	138	250	53	150	208
Quantité de semences améliorées mises à la disposition des ménages vulnérables (Tonne)	-	-	227	5355	2035	1910	6629	294
Nombre de femmes vulnérables appuyées en semences de variétés améliorées	-	-	3680	-	40119	36993	46935	-
Quantité d'engrais mise à la disposition des ménages vulnérables (Tonne)	-	-	114	212	1729	1 345,3	0	587
Nombre de femmes vulnérables appuyées en engrais	-	-	3680		6752	1720	0	-
Quantité d'engrais mise à la disposition des ménages vulnérables (Tonne)	-	-	114	212	1729	1 345,3	0	587
Nombre de femmes vulnérables appuyées en engrais	-	-	3680		6752	1720	0	--

Source : MARAH/DGESS/Rapport bilan, 2014-2021

**Tableau 076. 25: Situation alimentaire nationale de 2017 et 2021**

Situation alimentaire nationale	2017	2018	2019	2020	2021
Nombre de personnes en stress alimentaire (phase 2)	1788787	2671867	4424339	5184305	4739335
Nombre de personnes en crise alimentaire (phase 3)	257238	864177	1533719	2015791	2514395
Nombre de personnes en urgence alimentaire (phase >3)	0	90138	72766	136175	344370
Montant des plans de réponse (FCFA)	22753457410	81491002888	83246065876	83246065875	126058890480

Source: PRSPV/SE-CNSA, 2017-2021

**Tableau 076. 26: Actions des plans de réponses (Phase de mitigation : Janvier-Juin) de 2017 à 2021**

Intitulés des actions du PRSPV	Coût en f CFA				
	2017	2018	2019	2020	2021
Opération de Cash For Work / Asset	1 526 256 000	9 271 589 914	1 812 927 760	-	-
Distribution gratuite de vivres	-	973 493 466	6 261 990 990	11 799 529 432	13 316 555 581
Opération de cash inconditionnel	-	5 691 117 152	1 811 967 500	9 271 058 840	9 511 825 415
Opération de vente de céréales à prix social	587 748 698	5 343 097 834	-	1 000 000 000	4 800 000 000
Opération de vente de céréales à prix subventionné aux personnes vulnérables	-	10 477 543 243	289 700 000	5 000 000 000	6 954 842 571
Vente à prix subventionné d'aliments bétail dans les provinces à faible disponibilité de biomasse et sur les axes de transhumance	1 118 282 278	3 526 832 607	97 434 060	4 118 987 967	2 458 665 027
Opération de distribution d'urgence d'aliments bétail pour le relèvement d'animaux affaiblis	-	330 000 000	372 963 000	786 447 643	304 962 706
Opération de vente à prix subventionné de complexes minéraux et vitamines	-	50 806 784	nd	415 281 922	507 527 249
Opération de vente à prix subventionné de fourrages grossiers	-	1 161 635 963	8 922 500	Nd	Nd

Opération de vente à prix subventionné de semences fourragères améliorées	-	238 474 500	79 390 000	204 759 291	1 339 582 323
Soutien à la production maraîchère des zones vulnérables	53 811 000	588 910 024	Nd	2 476 610 500	4 516 430 677
Soutien à la production céréalière de saison sèche 2017-2018	-	2 064 761 060	Nd	Nd	Nd
Appui à la production pluviale	161 108 837	1 374 229 071	1 847 110 458	4 710 929 710	3 476 318 229
Prévention et prise en charge de la malnutrition	-	3 618 323 263	1 863 628 560	4 794 089 567	5 662 268 618
Prévention selon le programme ANJE	2 868 978 150	1 203 466 860	4 383 779 509	2 529 702 235	26 068 476
Dotation en kits pour la création de jardins nutritifs	-	149 265 000	181 225 680	205 500 000	112 200 000
Prise en charge de la malnutrition	4 397 588 502	2 265 591 403	2 657 838 527	Nd	3 178 781 428
Approvisionnement en eau potable	-	527 921 250	360 300 000	Nd	
Réhabilitation de forages	56 320 000	90 000 000	nd	688 000 000	1 211 000 000
Distribution d'eau potable	1 336 686 250	437 921 250	Nd	Nd	Nd
Soutien aux ménages vulnérables avec des petits ruminants et de la volaille	1 178 045 463	-	2 535 279 701	Nd	Nd
Dotation en semences fourragères améliorées	89 171 740	238 474 500	560 656 143	204 759 291	1 339 582 323
Sous total Mitigation	13 373 996 918	45 238 736 131	nd	49 000 897 107	62 201 301 222

Source : PRSPV/SE-CNSA,2017-2021

**Tableau 076. 27: Actions des plans de réponses (Phase de soudure : Juillet-Septembre) de 2017 à 2021**

Intitulés des actions du PRSPV	Coût en f CFA				
	2 017	2 018	2019	2020	2021
Domaine de l'Assistance Alimentaire					
B 1 Distribution gratuite de vivres et/ou Cash inconditionnel					
B 1 1 Distribution gratuite de vivres	539665200	-	11799529432	11799529432	15 467 807 278
B 1 2 Cash inconditionnel					
Domaine de la prévention et de la prise en charge de la malnutrition					
B 4 Prise en charge et prévention de la malnutrition					
B 4 1 Prise en charge des MAS et des MAM	1836305862	949612791	2470539967	2470539967	2 470 539 967
B 4 2 Prévention de la malnutrition selon le programme ANJE	1434489075	601733430	1264851117	1264851117	1 264 851 117

Source : PRSPV/SE-CNSA,2017-2021

**Tableau 076. 28: Actions des plans de réponses (Phase de relèvement : Octobre – Décembre) de 2017 à 2021**

Intitulés des actions du PRSPV	Coût en f CFA				
	2 017	2 018	2019	2020	2021
Protection des Moyens d'Existence (Appui à la production animale et végétale)					
C 1 Opération de distribution de noyaux reproducteurs de petits ruminants aux ménages vulnérables	0	2 466 454 986	1 183 285 779	11832857791	1 016 873 377
C 2 Opération de distribution gratuite de volaille et d'aliment au profit des éleveurs vulnérables			467 533 810	467 533 810	392 007 500
C 3 Soutien à la production maraîchère en relèvement	35 706 000	482 830 024	2 757 972 933	27572972933	3 187 746 146
Domaine de la prévention et de la prise en charge de la malnutrition					
<b>C 4 Prise en charge et prévention de la malnutrition</b>					
C 4 1 Prise en charge des MAS et MAM	0	1 384 332 924	3 627 583 285	3 627 583 285	3 752 200 950
C 4 2 Prévention de la malnutrition selon le programme ANJE	1 434 489 075	60 1733 430	1 264 851 117	1 264 851 117	1 252 116 975

Source : PRSPV/SE-CNSA,2017-2021

**Tableau 076. 29: Suivi-évaluation des plans de réponses de 2017 à 2021**

Intitulés des actions du PRSPV	Coût en f CFA				
	2 017	2 018	2019	2020	2021
Diffusion du PRSPV			16000000	16 000 000	9 300 000
Actualisation du PRSPV 2020 et élaboration PRPV 021			27000000	27 000 000	21 000 000
Rencontres de concertation			1000000	1 000 000	1 000 000
Actualisation outil de suivi du plan (1)			7340532	7 340 532	10 000 000
Diffusion outil de suivi du plan (1)			6904894	6 904 894	6 904 894
Mission de suivi et d'évaluation (3)	Nd	52547824	22500000	22 500 000	25 500 000
Atelier bilan intermédiaire (2)	Nd		14681064	14 681 064	12 725 000
Atelier bilan PRSPV 2020	Nd	17000000	12536000	12 536 000	13 000 000
Evaluation Externe (1)	Nd	20000000	30000000	30 000 000	30 000 000

Source : PRSPV/SE-CNSA,2017-2021

**Tableau 076. 30: Evolution du prix moyen annuel à la consommation du maïs blanc de 2012 à 2021 par marché (en FCFA/kg)**

Marché	2012	2013	2014	2015	2016	2017	2018	2019	2020	2021
Banfora	166	132	117	106	138	132	147	122	121	188
Boromo	nd	nd	nd	128	146	158	168	131	144	194
Boulsa	nd	nd	nd	174	185	180	186	158	168	222
Boussé	189	160	148	156	167	173	185	165	164	214
Diébougou	169	130	117	107	134	137	157	118	136	182
Djibo	228	203	192	175	193	204	208	184	191	220
Dori	221	195	208	205	199	202	234	207	212	248
Fada	179	154	144	145	163	163	186	154	163	213
Gounghin	208	167	144	143	170	184	197	162	173	227
Gourcy	208	167	151	142	177	182	188	150	165	218
Kombissiri	164	132	131	131	162	153	168	121	124	177
Kongoussi	200	174	168	147	170	176	189	156	168	216
Koudougou	194	156	139	144	164	164	179	140	150	203
Koupela	nd	nd	nd	154	185	171	175	149	154	211
Niénet	179	147	123	112	153	151	164	135	146	203
Orodara	nd	nd	nd	98	131	132	153	110	128	180
Ouahigouya	215	181	156	146	182	188	203	178	183	230
Po	nd	nd	nd	120	157	151	163	125	139	200
Réo	nd	nd	nd	150	178	175	182	149	154	208
Sankaryaré	196	156	145	127	154	158	174	150	163	218
Tenkodogo	171	144	125	127	162	147	160	125	134	191
Tita	186	143	130	134	160	165	175	135	148	196
Titao	nd	nd	nd	125	155	166	173	139	139	208
Toma	nd	nd	nd	145	163	165	180	147	154	190
Tougan	201	161	138	136	162	175	176	139	131	177
Yako	nd	nd	nd	nd	170	175	186	159	169	215
Zorgho	nd	nd	nd	152	177	177	184	154	143	197

Source : SIM/SONAGESS

**Tableau 076. 31: Evolution du prix moyen annuel au producteur du maïs blanc de 2012 à 2021 par marché (en FCFA/kg)**

Marché	2012	2013	2014	2015	2016	2017	2018	2019	2020	2021
Batié	190	153	153	145	170	164	171	145	142	195
Bogandé	nd	nd	nd	220	193	217	221	194	198	225
Dano	nd	nd	nd	102	138	134	145	105	117	167
Douna	127	93	74	82	104	108	132	109	101	163
Fara	147	111	96	97	118	121	135	90	120	138
Faramana	136	90	74	76	96	107	118	84	101	145
Founza	145	103	90	102	109	110	125	94	106	159

Gaoua	177	153	138	136	150	154	171	141	152	<b>197</b>
Gassan	nd	nd	nd	116	140	153	162	110	115	<b>151</b>
Guelwongo	194	168	141	136	145	143	174	144	154	<b>217</b>
Hamélé	158	127	101	117	140	137	152	105	112	<b>170</b>
Kompienga	138	112	99	107	125	115	125	92	102	<b>154</b>
Manga	186	156	133	140	172	171	176	152	150	<b>191</b>
N'dorola	119	95	88	83	110	112	127	87	92	<b>148</b>
Nouna	nd	nd	nd	114	148	161	164	113	113	<b>165</b>
Ouargaye	139	119	105	103	130	119	141	98	107	<b>154</b>
Sapouy	161	132	108	117	135	139	146	110	120	<b>172</b>
Solenzo	164	127	105	89	113	118	136	84	104	<b>145</b>
Zabré	179	146	132	135	170	157	163	128	122	<b>178</b>
Ziniaré	199	164	142	143	161	160	177	142	159	<b>191</b>

Source : SIM/SONAGESS

**Tableau 076. 32: Evolution du prix moyen annuel du maïs blanc de 2012 à 2021 par marché de regroupement (en FCFA/kg)**

Marché	2012	2013	2014	2015	2016	2017	2018	2019	2020	2021
Dédougou	173	134	126	122	149	151	162	129	140	<b>186</b>
Diapaga	175	132	126	145	132	148	169	131	140	<b>179</b>
Kaya	208	165	157	162	189	197	196	162	176	<b>227</b>
Léo	163	133	120	123	144	143	158	120	130	<b>190</b>
Namounou	nd	nd	nd	120	126	141	163	124	132	<b>178</b>
Pouytenga	184	160	144	134	167	146	150	127	132	<b>183</b>

Source : SIM/SONAGESS

**Tableau 076. 33: Evolution du prix moyen annuel à la consommation du maïs jaune de 2012 à 2021 (en FCFA/kg)**

Marché	2012	2013	2014	2015	2016	2017	2018	2019	2020	2021
Banfora	167	139	117	106	138	132	146	123	124	<b>193</b>
Boromo	nd	nd	127	<b>127</b>	<b>145</b>	<b>157</b>	<b>164</b>	<b>129</b>	<b>142</b>	<b>193</b>
Boussé	nd	nd	162	162	169	171	190	168	164	<b>218</b>
Gounghin	221	175	157	<b>157</b>	<b>180</b>	<b>196</b>	<b>203</b>	<b>173</b>	<b>177</b>	<b>222</b>
Houndé	nd	nd	nd	94	125	110	nd	nd	128	<b>#N/A</b>
Kombissiri	166	131	121	<b>142</b>	<b>161</b>	<b>148</b>	<b>172</b>	<b>122</b>	<b>168</b>	<b>182</b>
Kongoussi	nd	nd	180	158	178	178	190	155	157	<b>210</b>
Koudougou	204	168	150	<b>154</b>	<b>171</b>	<b>171</b>	<b>191</b>	<b>146</b>	<b>165</b>	<b>209</b>
Koupéla	nd	nd	153	153	179	169	173	151	144	<b>215</b>
Niénetta	181	150	125	<b>124</b>	<b>149</b>	<b>157</b>	<b>179</b>	<b>153</b>	<b>121</b>	<b>202</b>
Ouahigouya	203	178	166	163	197	133	200	176	194	<b>229</b>
Po	nd	nd	124	<b>124</b>	<b>158</b>	185	164	241	141	<b>201</b>
Sankaryaré	198	166	158	141	159	152	175	150	163	<b>220</b>
Tenkodogo	173	144	126	<b>130</b>	<b>160</b>	<b>161</b>	<b>160</b>	<b>126</b>	<b>135</b>	<b>195</b>
Yako	nd	nd	nd	159	186	147	191	177	182	<b>212</b>
Zorgho	nd	nd	nd	<b>162</b>	<b>nd</b>	<b>180</b>	<b>nd</b>	<b>152</b>	<b>161</b>	<b>208</b>

Source : SIM/SONAGESS

**Tableau 076. 34: Evolution du prix moyen annuel au producteur du maïs jaune de 2012 à 2021 (en FCFA/kg)**

Marché	2012	2013	2014	2015	2016	2017	2018	2019	2020	2021
Dano	nd	nd	nd	101	132	138	147	104	116	<b>166</b>
Douna	nd	nd	nd	83	199	109	133	<b>108</b>	101	<b>161</b>
Fara	130	101	87	93	116	121	135	90	120	<b>145</b>
Gassan	nd	nd	nd	116	140	153	162	<b>110</b>	119	<b>149</b>
Guelwongo	nd	158	141	137	148	78	172	136	155	<b>228</b>
Hamélé	164	121	102	122	137	137	148	<b>102</b>	111	<b>173</b>

Manga	188	156	139	149	177	177	188	156	159	203
Mogtédó	170	142	138	127	159	164	176	<b>149</b>	151	<b>194</b>
Nouna	nd	nd	nd	106	154	183	168	115	114	152
Ouargaye	nd	nd	nd	97	127	117	145	<b>101</b>	110	<b>159</b>
Sapouy	nd	nd	nd	115	135	140	147	112	122	174
Ziniaré	156	nd	nd	nd	nd	nd	169	139	162	<b>199</b>

Source : SIM/SONAGESS

**Tableau 076. 35: Evolution du prix moyen annuel du maïs jaune de 2012 à 2021 par marché de regroupement (en FCFA/kg)**

Marché	2012	2013	2014	2015	2016	2017	2018	2019	2020	2021
Dédougou	nd	<b>nd</b>	<b>133</b>	<b>128</b>	<b>151</b>	<b>146</b>	<b>161</b>	<b>131</b>	<b>141</b>	<b>187</b>
Kaya	nd	183	nd	nd	212	nd	nd	nd	nd	<b>229</b>
Pouytenga	194	165	153	146	184	146	158	137	137	<b>176</b>

Source : SIM/SONAGESS

**Tableau 076. 36: Evolution du prix moyen annuel à la consommation du mil de 2012 à 2021 par marché (en FCFA/kg)**

Marché	2012	2013	2014	2015	2016	2017	2018	2019	2020	2021
Arbinda	nd	nd	nd	201	202	233	236	209	222	262
Banfora	281	247	218	213	211	249	262	203	121	<b>257</b>
Boromo	nd	nd	nd	176	175	214	230	162	144	236
Boulsa	nd	nd	nd	164	160	184	214	159	168	<b>203</b>
Boussé	235	172	163	192	174	225	254	175	164	225
Diébougou	230	192	187	187	192	225	269	178	136	<b>272</b>
Djibo	243	197	201	189	195	218	216	173	191	232
Dori	272	242	245	233	241	269	292	240	212	<b>282</b>
Fada	225	200	196	181	168	209	226	175	163	226
Gayéri	188	143	132	131	129	136	176	150	161	<b>201</b>
Gorom-Gorom	306	277	245	233	251	293	299	258	258	268
Gounghin	268	241	212	222	220	270	278	223	173	265
Gourcy	245	187	181	184	205	240	248	180	165	236
Kombissiri	220	185	180	203	216	224	240	174	124	<b>241</b>
Kongoussi	244	184	179	182	194	227	226	149	168	223
Koudougou	243	196	191	192	185	232	242	181	150	<b>250</b>
Koupela	nd	nd	nd	193	197	226	255	212	154	271
Niémeta	275	218	202	198	201	244	252	206	146	<b>251</b>
Ouahigouya	258	202	200	201	196	229	242	193	183	218
Po	nd	nd	nd	210	195	240	250	195	139	<b>281</b>
Réo	nd	nd	nd	187	180	230	235	174	154	231
Sankaryaré	276	232	219	202	199	235	254	213	163	<b>262</b>
Sebba	259	215	219	232	203	232	263	201	218	241
Seytenga	nd	nd	nd	215	197	238	251	210	207	<b>242</b>
Tenkodogo	211	184	176	175	189	207	225	157	134	236
Tita	231	168	154	161	164	213	205	135	148	<b>203</b>
Titao	218	157	161	161	166	187	218	157	139	196
Toma	nd	nd	nd	170	164	184	192	148	154	<b>193</b>
Tougan	228	178	174	178	180	207	220	148	131	202
Yako	262	191	187	194	208	255	243	185	169	256
Yalgo	257	214	220	234	222	238	260	209	216	254

Source : SIM/SONAGESS

**Tableau 076. 37: Evolution du prix moyen annuel au producteur du mil de 2012 à 2021 par marché (en FCFA/kg)**

Marché	2012	2013	2014	2015	2016	2017	2018	2019	2020	2021
Batié	247	206	199	199	220	205	224	211	142	290
Bogandé	231	232	216	224	215	240	256	185	198	226
Dano	nd	nd	nd	167	167	221	231	178	117	233
Douna	235	221	210	200	200	238	266	263	101	265
Fara	210	143	138	139	138	159	183	120	120	209
Faramana	203	157	151	141	138	176	180	114	101	163
Founza	186	151	152	145	135	153	181	136	106	196
Gaoua	270	249	244	240	255	302	302	249	152	292
Gassan	183	150	140	148	147	173	183	118	115	153
Guelwongo	261	238	195	183	170	217	257	209	154	309
Haaba	nd	nd	nd	185	161	181	223	162	157	217
Hamélé	222	205	161	186	165	210	234	148	112	231
Kompienga	182	154	149	148	144	166	190	131	102	210
Manga	229	189	178	186	203	221	211	166	150	222
Mogtédo	214	182	167	169	171	207	214	158	193	218
N'dorola	266	187	197	184	213	245	257	164	92	220
Nouna	nd	nd	nd	142	149	182	184	135	113	178
Ouargaye	179	159	167	158	176	180	230	139	107	237
Sapouy	229	186	157	164	155	186	200	162	120	208
Solenzo	230	173	161	145	144	171	178	115	104	163
Zabré	224	198	172	176	198	187	199	141	122	244
Ziniaré	259	192	191	203	201	236	256	190	159	242

Source : SIM/SONAGESS

Tableau 076. 38: Evolution du prix moyen annuel du mil de 2012 à 2021 par marché de regroupement (en FCFA/kg)

Marché	2012	2013	2014	2015	2016	2017	2018	2019	2020	2021
Dédougou	222	175	171	176	174	215	223	164	140	220
Diapaga	244	213	219	216	162	223	266	205	140	262
Djibasso	183	143	138	135	133	156	185	145	157	185
Kaya	238	200	212	207	193	220	229	175	176	223
Léo	267	218	190	192	198	220	237	178	130	234
Namounou	nd	nd	nd	164	133	186	230	178	132	231
Pouytenga	254	209	204	204	198	212	239	178	132	230

Source : SIM/SONAGESS

Tableau 076. 39: Evolution du prix moyen annuel à la consommation du sorgho blanc de 2012 à 2021 par marché (en FCFA/kg)

Marché	2012	2013	2014	2015	2016	2017	2018	2019	2020	2021
Arbinda	nd	nd	nd	190	nd	202	212	181	184	230
Banfora	200	173	166	179	159	178	204	141	121	197
Boromo	nd	nd	nd	136	135	141	177	124	144	167
Boulsa	nd	nd	nd	150	147	154	178	146	168	171
Boussé	187	153	143	147	166	176	185	158	164	187
Diébougou	207	182	162	175	170	191	212	153	136	202
Djibo	211	172	179	167	178	195	206	163	191	201
Dori	223	191	202	194	193	207	255	199	212	235
Fada	183	152	165	157	159	164	190	142	163	198
Gayéri	149	115	139	151	139	147	178	144	161	162
Gorom-Gorom	267	238	220	223	236	249	249	221	258	237
Gounghin	211	176	158	174	184	210	231	202	173	221
Gourcy	189	156	150	148	164	176	186	129	165	170
Houndé	nd	nd	nd	128	125	135	nd	80	116	
Kombissiri	165	129	127	133	137	159	161	110	124	153
Kongoussi	213	172	163	157	170	189	211	154	168	203
Koudougou	199	165	166	176	165	182	197	161	150	194
Niéneta	188	152	153	160	158	182	207	168	146	188
Ouahigouya	216	176	170	176	173	197	206	170	183	203
Po	nd	nd	nd	156	153	184	209	166	139	211
Réo	nd	nd	nd	159	147	180	197	146	154	191
Sankaryaré	239	222	210	189	186	203	233	202	163	238
Sebba	205	175	161	170	158	176	195	149	218	185
Seytenga	nd	nd	nd	172	174	191	193	176	207	208
Tenkodogo	200	180	167	173	174	179	191	153	134	194
Tita	180	137	130	139	146	165	178	131	148	163
Titao	189	138	137	143	147	161	179	138	139	166
Toma	nd	nd	nd	149	150	154	162	136	154	163
Tougan	191	142	140	146	147	176	184	121	131	160
Yako	198	153	153	155	161	183	201	156	169	204
Yalgo	221	182	178	176	188	201	223	180	216	207
Zorgho	nd	nd	nd	140	133	153	167	117	143	140

Source : SIM/SONAGESS

**Tableau 076. 40: Evolution du prix moyen annuel au producteur du sorgho blanc de 2012 à 2021 par marché (en FCFA/kg)**

Marché	2011	2012	2013	2014	2015	2016	2017	2018	2019	2020	2021
Batié	184	217	188	201	200	188	195	176	176	142	209
Bogandé	177	221	222	208	216	207	231	168	176	198	200
Dano	nd	nd	nd	nd	141	149	169	158	137	117	180
Douna	115	161	124	132	140	125	150	139	151	101	202
Fara	113	145	114	114	115	115	124	109	95	120	134
Faramana	108	149	99	102	102	98	124	89	82	101	125
Founza	123	163	124	123	127	120	133	137	117	106	165
Gaoua	168	209	177	178	184	181	200	192	169	152	224
Gassan	112	166	131	118	127	130	147	121	94	115	132
Guelwongo	170	208	169	151	164	138	156	163	134	154	228
Haaba	nd	nd	nd	nd	171	148	160	142	148	157	196
Hamélé	nd	193	165	146	157	158	177	150	129	112	180
Kompienga	111	147	122	nd	114	nd	nd	nd	nd	102	148
Manga	168	186	162	146	156	180	184	196	169	150	196
Mogtédó	126	163	136	137	133	130	146	127	114	193	149
N'dorola	120	169	135	146	159	138	160	120	114	92	157
Nouna	nd	nd	nd	nd	120	128	151	115	99	113	142
Sapouy	127	164	134	126	131	134	146	119	112	120	168
Solenzo	111	165	125	118	116	107	126	107	86	104	137
Zabré	155	178	154	136	149	174	163	155	151	122	203
Ziniaré	146	188	142	136	144	142	153	136	126	159	153

Source : SIM/SONAGESS

**Tableau 076. 41: Evolution du prix moyen annuel du sorgho blanc de 2012 à 2021 par marché de regroupement (en FCFA/kg)**

Marché	2012	2013	2014	2015	2016	2017	2018	2019	2020	2021
Dédougou	127	176	138	150	146	171	197	144	140	183
Diapaga	134	182	138	160	129	161	192	150	140	176
Djibasso	122	176	136	134	136	164	197	130	157	160
Kaya	162	210	180	173	170	188	201	155	176	205
Léo	151	179	158	166	154	148	187	134	130	180
Namounou	nd	nd	nd	141	126	265	178	142	132	184
Pouytenga	136	179	146	150	145	141	146	116	132	152

Source : SIM/SONAGESS

**Tableau 076. 42: Evolution du prix moyen annuel à la consommation du sorgho rouge de 2012 à 2021 par marché (en FCFA/kg)**

Marché	2012	2013	2014	2015	2016	2017	2018	2019	2020	2021
Banfora	202	186	175	183	162	184	210	142	174	207
Boromo	nd	nd	nd	136	135	137	178	122	125	163
Boussé	171	151	144	150	164	167	185	181		209
Diébougou	205	182	164	173	171	191	441	155	169	201
Fada	152	131	143	134	168	145	196	175	152	203
Gorom-Gorom	nd	nd	nd	142	248	nd	nd	204	nd	nd
Gunghin	224	180	154	166	173	200	216	194	191	216
Kombissiri	nd	nd	nd	141	152	148	160	112	119	166
Koupela	nd	nd	nd	133	149	134	158	130	127	164
Niénetá	nd	nd	nd	142	152	nd	nd	nd	nd	nd
Po	nd	nd	nd	142	156	153	165	114	128	190
Tenkodogo	135	133	122	120	143	127	156	112	107	162
Tita	167	140	131	140	147	167	179	127	134	165
Zorgho	nd	nd	nd	128	135	130	144	120	110	137

Source : SIM/SONAGESS



**Tableau 076. 43: Evolution du prix moyen annuel au producteur du sorgho rouge de 2012 à 2021 par marché (en FCFA/kg)**

Marché	2012	2013	2014	2015	2016	2017	2018	2019	2020	2021
Dano	141	nd	nd	136	145	288	177	121	141	175
Douna	nd	nd	nd	162	140	169	186	150	158	195
Fara	158	103	113	102	115	123	154	93	112	164
Gaoua	210	176	178	184	181	201	223	170	179	223
Guelwongo	162	163	140	124	126	145	168	128	143	212
Hamélé	189	165	145	157	153	170	180	125	142	178
Kompienga	117	124	121	134	260	115	150	105	98	141
Manga	133	128	115	130	143	125	145	113	124	178
Mogtédo	143	137	132	126	137	127	145	113	120	150
N'dorola	nd	nd	nd	145	nd	nd	nd	nd	nd	nd
Ouargaye	113	109	96	99	123	109	151	88	85	166
Sapouy	145	133	119	122	242	127	144	101	155	161
Zabré	153	171	145	140	167	134	152	124	125	212
Ziniaré	161	141	137	146	158	156	175	140	144	170

Source : SIM/SONAGESS

**Tableau 076. 44: Evolution du prix moyen annuel du sorgho rouge de 2012 à 2021 par marché de regroupement (en FCFA/kg)**

Marché	2012	2013	2014	2015	2016	2017	2018	2019	2020	2021
Dédougou	nd	nd	nd	nd	374	nd	nd	nd	nd	nd
Diapaga	nd	nd	nd	nd	442	nd	nd	nd	nd	nd
Djibasso	nd	nd	nd	nd	350	nd	nd	nd	nd	nd
Kaya	nd	nd	nd	nd	330	nd	nd	nd	nd	nd
Léo	178	157	157	164	nd	147	186	134	136	182
Pouytenga	134	131	131	126	450	122	134	109	106	140

Source : SIM/SONAGESS

**Tableau 076. 45: Evolution du prix moyen annuel à la consommation du riz décortiqué de 2012 à 2021 par marché (en FCFA/kg)**

Marché	2012	2013	2014	2015	2016	2017	2018	2019	2020	2021
Banfora	352	328	331	329	325	329	351	293	298	332
Boromo	nd	nd	nd	328	323	321	318	290	315	339
Boulsa	nd	nd	nd	310	305	310	322	315	252	312
Boussé	nd	nd	nd	343	333	333	338	357	251	364
Diébougou	364	356	350	341	336	342	353	348	341	355
Dori	379	364	376	376	355	323	367	375	370	367
Fada	354	347	341	309	319	305	333	332	327	332
Gorom-Gorom	370	346	363	373	369	393	385	nd	447	nd
Gounghin	nd	nd	nd	nd	333	367	nd	nd	356	nd
Kombissiri	333	nd	nd	311	285	257	341	279	304	305
Koudougou	340	286	290	281	273	296	316	274	302	329
Koupéla	nd	nd	nd	266	279	258	295	nd	nd	280
Niénet	325	296	310	281	285	325	321	300	353	337
Po	nd	nd	nd	335	338	347	363	166	nd	353
Réo	nd	nd	nd	289	nd	nd	nd	nd	273	362
Sankaryaré	400	550	nd	348	347	nd	nd	nd	350	nd
Tenkodogo	344	318	315	315	314	304	325	298	311	318
Tita	nd	nd	nd	309	321	317	317	316	269	338
Tougan	351	316	309	308	323	320	336	296	272	326
Yalgo	357	308	290	250	277	287	302	358	295	381

Source : SIM/SONAGESS

**Tableau 076. 46: Evolution du prix moyen annuel au producteur du riz décortiqué de 2012 à 2021 (en FCFA/kg)**

Marché	2012	2013	2014	2015	2016	2017	2018	2019	2020	2021
Bogandé	404	435	347	351	328	330	339	341	388	338
Dano	nd	nd	nd	305	310	312	328	304	309	319
Douna	nd	nd	nd	283	271	306	345	292	366	334
Founza	327	284	280	284	267	301	309	278	309	313
Gaoua	380	343	325	312	310	309	326	305	332	346
Gassan	nd	nd	nd	303	300	308	296	295	260	439
Guelwongo	357	319	299	208	154	288	355	285	357	381
Hamélé	377	380	382	383	382	369	376	369	345	357
Kompienga	296	293	270	269	263	271	289	269	327	307
Manga	322	301	277	283	277	269	322	248	393	293
Mogtédó	318	309	300	294	294	284	309	276	266	288
N'dorola	287	248	248	271	288	299	297	279	309	301
Nouna	nd	nd	nd	286	293	300	296	294	278	299
Ouargaye	290	279	281	269	260	236	279	213	319	257
Solenzo	325	282	289	292	283	304	311	280	274	307
Zabré	338	339	298	299	306	313	347	269	365	299

Source : SIM/SONAGESS

**Tableau 076. 47: Evolution du prix moyen annuel du riz décortiqué de 2012 à 2021 par (en FCFA/kg)**

Marché	2012	2013	2014	2015	2016	2017	2018	2019	2020	2021
Dédougou	349	337	306	307	302	324	318	312	319	2020
Djibasso	nd	nd	nd	nd	248	256	283	274	267	315
Kaya	nd	nd	nd	236	nd		nd	nd	331	361
Namounou	nd	nd	nd	250	nd		nd	nd	376	nd
Pouytenga	382	359	350	333	339	335	323	307	282	299

Source : SIM/SONAGESS

**Tableau 076. 48: Evolution du prix moyen annuel au producteur du riz paddy de 2012 à 2021 (en FCFA/kg)**

Marché	2012	2013	2014	2015	2016	2017	2018	2019	2020	2021
Batié	nd	nd	nd	190	161	162	177	154	149	177
Bogandé	nd	nd	nd	200	212	196	212	187	176	170
Dano	nd	nd	nd	153	143	146	169	129	147	156
Fara	143	134	133	133	136	131	155	127	146	143
Faramana	nd	nd	nd	88	82	108	123	98	118	135
Founza	147	124	119	137	129	101	129	113	133	154
Hamélé	176	166	156	167	153	133	187	nd		130
Kompienga	128	120	114	110	112	114	125	112	124	128
Manga	174	173	163	306	161	174	169	131	147	161
Mogtédó	205	201	164	149	152	160	180	145	153	162
N'dorola	nd	nd	111	124	159	164	196	230	137	368
Ouargaye	nd	nd	nd	116	98	89	119	82	94	109
Sapouy	nd	nd	nd	143	142	152	158	139	144	141
Zabré	185	180	154	159	159	161	183	129	143	154

Source : SIM/SONAGESS

# Chapitre 3 : Economie agricole

(*Programme 077*)

## Liste des tableaux du programme 077

P077. 1 : Crédit agricole.....	89
P077. 2 : Population agricole.....	97
P077. 3 : Dépenses et emploi des ménages agricoles.....	113
P077. 4 : Prix des produits d'élevage.....	117
P077. 5 : Commercialisation.....	125

## P077. 1 : Crédit agricole

Tableau 077. 1 : Taux d'accès des ménages au crédit de 2012 à 2021 (en %) .....	90
Tableau 077. 2: Nombre de producteurs ayant obtenu du crédit de 2012 à 2021 (en milliers) .....	91
Tableau 077. 3: Part des producteurs ayant obtenu du crédit par sexe de 2012 à 2021 (en milliers) (suite).....	92
Tableau 077. 4: Effectifs de la population agricole ayant obtenu un crédit par type de crédit en 2008.....	93
Tableau 077. 5 : Montants (en FCFA) emprunté et à rembourser par les bénéficiaires du crédit agricole par sexe en 2008 .....	94
Tableau 077. 6 Principales utilisations des crédits des ménage en 2020 et en 2021 .....	94
Tableau 077. 7 : Principales sources de crédit des menages agricoles en 2021 (%).....	95

**Tableau 077. 1 : Taux d'accès des ménages au crédit de 2012 à 2021 (en %)**

Régions/Provinces	2012	2013	2014	2015	2016	2017	2018	2019	2020	2021
<b>BOUCLE DU MOUHOUN</b>	<b>25</b>	<b>33</b>	<b>28</b>	<b>30</b>	<b>35</b>	<b>40</b>	<b>29</b>	<b>37</b>	<b>33</b>	<b>33</b>
BALE	41	54	50	53	57	56	66	60	36	45
BANWA	42	58	54	49	48	59	36	49	32	14
KOSSI	5	10	8	7	12	19	9	21	24	22
MOUHOUN	28	30	52	61	64	77	50	59	59	55
NAYALA	15	19	8	16	31	30	25	26	15	22
SOUROU	7	6	12	6	15	8	4	11	11	8
<b>CASCADES</b>	<b>36</b>	<b>40</b>	<b>31</b>	<b>35</b>	<b>36</b>	<b>32</b>	<b>34</b>	<b>34</b>	<b>31</b>	<b>22</b>
COMOE	30	33	21	26	24	21	28	30	32	19
LERABA	42	49	47	48	55	48	42	41	29	25
<b>CENTRE</b>	<b>2</b>	<b>9</b>	<b>9</b>	<b>4</b>	<b>4</b>	<b>3</b>	<b>6</b>	<b>2</b>	<b>9</b>	<b>1</b>
KADIOGO	2	9	9	4	4	3	6	2	9	1
<b>CENTRE EST</b>	<b>12</b>	<b>12</b>	<b>11</b>	<b>10</b>	<b>17</b>	<b>23</b>	<b>23</b>	<b>14</b>	<b>15</b>	<b>8</b>
BOULGOU	8	10	13	1	7	8	10	6	19	14
KOULPELOGO	33	27	17	25	41	51	48	26	12	7
KOURITENGA	0	1	2	1	0	3	6	7	11	1
<b>CENTRE NORD</b>	<b>4</b>	<b>6</b>	<b>5</b>	<b>1</b>	<b>5</b>	<b>6</b>	<b>8</b>	<b>2</b>	<b>10</b>	<b>8</b>
BAM	11	8	2	2	7	8	5	4	6	12
NAMENTENGA	1	4	9	1	4	6	9	0	11	5
SANMATENGA	0	6	5	1	4	3	10	3	11	6
<b>CENTRE OUEST</b>	<b>9</b>	<b>15</b>	<b>15</b>	<b>16</b>	<b>20</b>	<b>22</b>	<b>19</b>	<b>13</b>	<b>15</b>	<b>13</b>
BOULKIEMDE	0	0	7	2	2	1	8	5	12	5
SANGUIE	2	8	5	17	17	20	17	7	12	8
SISSILI	24	28	26	35	39	46	37	30	12	22
ZIRO	8	24	19	10	22	23	15	12	32	26
<b>CENTRE SUD</b>	<b>7</b>	<b>7</b>	<b>16</b>	<b>16</b>	<b>19</b>	<b>25</b>	<b>21</b>	<b>18</b>	<b>15</b>	<b>12</b>
BAZEGA	6	2	2	5	2	13	7	7	11	7
NAHOURI	6	16	20	22	23	33	27	21	21	13
ZOUNDWEOGO	11	4	17	13	21	18	21	21	15	14
<b>EST</b>	<b>9</b>	<b>10</b>	<b>10</b>	<b>9</b>	<b>9</b>	<b>17</b>	<b>19</b>	<b>17</b>	<b>12</b>	<b>12</b>
GNAGNA	12	0	3	2	1	2	2	2	3	2
GOURMA	4	7	4	8	13	19	28	33	10	16
KOMANDJOARI	2	6	3	1	1	1	1	1	5	0
KOMPIENGA	16	21	20	10	14	34	29	33	19	24
TAPOA	11	18	18	19	17	30	32	24	26	14
<b>HAUTS BASSINS</b>	<b>42</b>	<b>48</b>	<b>62</b>	<b>51</b>	<b>25</b>	<b>38</b>	<b>37</b>	<b>51</b>	<b>46</b>	<b>44</b>
HOUET	38	42	61	49	37	41	49	46	44	39
KENEDOUGOU	29	48	60	52	22	38	17	44	33	34
TUY	74	65	68	49	21	35	67	67	66	59
<b>NORD</b>	<b>3</b>	<b>6</b>	<b>6</b>	<b>8</b>	<b>8</b>	<b>14</b>	<b>14</b>	<b>14</b>	<b>8</b>	<b>9</b>
LOROUM	4	5	7	2	8	12	17	23	11	10
PASSORE	2	7	5	12	11	17	14	7	10	14
YATENGA	1	3	5	11	5	6	10	15	5	3
ZONDOMA	6	10	6	5	7	22	18	11	9	8
<b>PLATEAU CENTRAL</b>	<b>3</b>	<b>3</b>	<b>5</b>	<b>5</b>	<b>4</b>	<b>5</b>	<b>6</b>	<b>5</b>	<b>5</b>	<b>2</b>
GANZOURGOU	1	5	14	12	8	9	4	5	8	4
KOURWEOGO	0	4	1	1	2	1	6	5	1	3
OUBRITENGA	6	1	0	1	1	6	7	4	4	0
<b>SAHEL</b>	<b>1</b>	<b>1</b>	<b>2</b>	<b>1</b>	<b>2</b>	<b>2</b>	<b>3</b>	<b>7</b>	<b>6</b>	<b>1</b>
OU DALAN	0	2	1	1	1	0	2	13	2	0
SENO	0	0	4	1	2	1	4	5	6	0
SOUM	3	3	3	1	4	3	2	5	6	1
YAGHA	3	0	0	1	1	0	6	11	12	0
<b>SUD OUEST</b>	<b>9</b>	<b>16</b>	<b>24</b>	<b>22</b>	<b>25</b>	<b>28</b>	<b>22</b>	<b>18</b>	<b>11</b>	<b>12</b>
BOUGOURIBA	8	8	24	28	29	40	33	28	16	18
IOBA	36	67	37	34	39	40	30	19	13	18
NOUMBIEL	0	4	10	1	8	4	0	6	2	0
PONI	3	3	11	9	10	11	12	14	11	10
<b>BURKINA FASO</b>	<b>14</b>	<b>17</b>	<b>18</b>	<b>17</b>	<b>17</b>	<b>22</b>	<b>20</b>	<b>20</b>	<b>17</b>	<b>15</b>

Source : MARAH/DGESS/EPA, 2012-2021

Tableau 077. 2: Part des producteurs ayant obtenu du crédit de 2012 à 2021 (en milliers)

Région/provinces	2012		2013		2014		2015		2016	
	H	F	H	F	H	F	H	F	H	F
<b>Boucle du Mouhoun</b>	<b>18,05</b>	<b>2,93</b>	<b>23,57</b>	<b>3,66</b>	<b>20,39</b>	<b>4,05</b>	<b>21,36</b>	<b>2,99</b>	<b>25,30</b>	<b>4,49</b>
Balé	36,99	0	45,86	2,93	46,15	1,83	47,87	4	54,26	1,92
Banwa	23,26	11,97	37,08	8,23	38,66	4,41	37,40	6,20	37,88	2,92
Kossi	4,12	0	5,68	0	4,60	5,83	2,72	4,67	6	8,33
Mouhoun	25,68	1,35	28,05	0	38,95	5,71	51,72	2,99	49,22	9,33
Nayala	9,09	0	9,47	4,85	4,86	4,58	9,35	0,66	18,44	2,84
Sourou	2,27	0,67	1,32	1,86	5,98	2	1,53	0,67	8,33	0,63
<b>Cascades</b>	<b>28,82</b>	<b>1,32</b>	<b>32,04</b>	<b>4,65</b>	<b>21,35</b>	<b>3,14</b>	<b>25,10</b>	<b>6,23</b>	<b>28,97</b>	<b>8,91</b>
Comoé	24,73	0,93	26,60	4,21	13,02	2,87	19,75	5,19	20	1,82
Léraba	33,77	1,67	37,93	5	35,71	3,47	33,33	7,28	42,16	17,39
<b>Centre</b>	<b>1,05</b>	<b>1,63</b>	<b>2,08</b>	<b>6,45</b>	<b>4,08</b>	<b>3,28</b>	<b>1,41</b>	<b>0,98</b>	<b>1,31</b>	<b>1,92</b>
Kadiogo	1,05	1,63	2,08	6,45	4,08	3,28	1,41	0,98	1,31	1,92
<b>Centre-Est</b>	<b>7,81</b>	<b>5,15</b>	<b>7,59</b>	<b>2,62</b>	<b>6,78</b>	<b>1,23</b>	<b>7,67</b>	<b>0,19</b>	<b>14,33</b>	<b>0,91</b>
Boulgou	3,35	3,89	6,09	2,74	7,34	3,19	2,27	0	5,15	0,52
Koulikélogo	27,06	15,38	18,33	4,58	11,04	0	16,78	0	30,52	2,19
Kouritenga	0	0	0	0,59	0,79	0,58	0	0,59	0	0
<b>Centre-Nord</b>	<b>0,85</b>	<b>1,08</b>	<b>0,76</b>	<b>3,39</b>	<b>1,07</b>	<b>2,61</b>	<b>0,92</b>	<b>0</b>	<b>2,69</b>	<b>0,30</b>
Bam	3,16	2,68	1,02	3,13	0	2,26	1,63	0	4,44	0
Namentenga	0	0,53	0,55	3,45	2,84	2,27	0,69	0	2,84	0
Sanmatenga	0	0	0,88	3,61	0,52	3,09	0,59	0	1,45	0,73
<b>Centre-Ouest</b>	<b>6,80</b>	<b>0,55</b>	<b>8,44</b>	<b>3,55</b>	<b>8,01</b>	<b>4,06</b>	<b>8,52</b>	<b>4,61</b>	<b>11,56</b>	<b>6,52</b>
Boulkiemdé	0	0	0	0	0,80	5,58	0	0,72	0	1,38
Sanguié	0,78	0,41	5,16	1,08	4,40	0	5,43	6,15	10,99	3,49
Sissili	17,61	1,49	14,69	14,11	14,50	8,33	23,08	13,33	21,85	18,56
Ziro	4,44	0,79	13,48	3,15	10,71	1,80	4,79	1,73	11,89	6,51
<b>Centre-Sud</b>	<b>2,14</b>	<b>1,66</b>	<b>3,83</b>	<b>1,42</b>	<b>9,68</b>	<b>5,57</b>	<b>10,49</b>	<b>4,24</b>	<b>12,52</b>	<b>3,01</b>
Bazèga	3,16	1,03	1,32	0	1,54	2,19	1,50	1,10	1,40	0
Nahouri	1,04	0,80	9,40	3,01	11,73	7,20	14,11	6,32	16,44	4,13
Zoundwéogo	1,37	3,96	0	2,22	11,93	5,50	10,59	3,23	15	3,51
<b>Est</b>	<b>4,23</b>	<b>4,14</b>	<b>5,72</b>	<b>2,81</b>	<b>5,42</b>	<b>2,25</b>	<b>4,99</b>	<b>1,78</b>	<b>5,60</b>	<b>1,13</b>
Gnagna	2,04	7,92	0	0	0,62	1,37	0,34	0,24	0,30	0
Gourma	0,88	1,99	3,47	1,38	1,59	0,70	5,47	1,45	9,02	2,61
Komandjoari	1,23	1,28	2,88	3,13	1,89	0	0	0,74	0,97	0
Kompienga	10,58	6	13,76	3,85	11,88	6,56	2,75	3,54	7,21	4,92
Tapoa	6,49	3,90	9,17	7,02	10,03	3,06	10,19	3,29	9,58	0,93
<b>Hauts-Bassins</b>	<b>31,96</b>	<b>4,87</b>	<b>37,25</b>	<b>9,45</b>	<b>47,73</b>	<b>6,35</b>	<b>39,44</b>	<b>5,46</b>	<b>16,16</b>	<b>6,78</b>
Houet	27,80	8,16	31,48	5,45	41,22	7,75	33,09	4,93	25,74	15,54
KénéDougou	21,85	1,53	36,05	18,35	46,88	6,75	43,84	7,05	12,50	5,73
Tuy	60,26	2,38	55,91	6,14	56,62	4,20	36,43	2,74	14,74	1,16
<b>Nord</b>	<b>0,51</b>	<b>0,70</b>	<b>2,33</b>	<b>1,36</b>	<b>2,09</b>	<b>1,55</b>	<b>4,84</b>	<b>2,41</b>	<b>5,10</b>	<b>3,61</b>
Loroum	0	0	2,13	0	5,49	0	1,02	0	5,21	1,38
Passoré	1,04	0,61	5,22	1,96	0	2,69	4,55	9,95	7,41	10,15
Yatenga	0	0,44	0	0,87	2,99	1,06	7,41	1,32	3,60	1,20
Zonoma	1,79	2,70	1,45	3,88	0,68	2,60	5,30	0	4,41	2,80
<b>Plateau Central</b>	<b>1,27</b>	<b>0,21</b>	<b>1,98</b>	<b>0,50</b>	<b>2,59</b>	<b>1,71</b>	<b>2,98</b>	<b>1,27</b>	<b>2,15</b>	<b>0,53</b>
Ganzourgou	0,91	0	3,01	0,97	6,15	4,30	7,76	3,37	4,27	1,08
Kourwéogo	2,61	0,64	0,88	0	0	0	0	0,56	0,88	0
Ouhritenga	0	0	1,87	0,46	1,05	0,58	1,04	0	1,05	0,55
<b>Sahel</b>	<b>1,26</b>	<b>0</b>	<b>0,95</b>	<b>0,43</b>	<b>0,87</b>	<b>0,59</b>	<b>0,58</b>	<b>0,88</b>	<b>2,33</b>	<b>1,74</b>
Oudalan	0	0	1,12	3,85	1,12	0	0	1,96	0	0
Séno	0	0	0	0	0	0,81	0,76	0	1,59	0
Soum	2,38	0	2,44	0	1,33	0,78	0,53	1,32	3,85	3,03
Yagha	2,17	0	0	0	0	0	0,96	0	0	0,60
<b>Sud-Ouest</b>	<b>6,74</b>	<b>1,80</b>	<b>12,89</b>	<b>0,38</b>	<b>17,52</b>	<b>2,66</b>	<b>16,67</b>	<b>1,89</b>	<b>17,53</b>	<b>7,89</b>
Bougouriba	8,25	3,45	8,47	0	17,17	1,33	23,16	1,23	24,21	6,49
Ioba	18,39	9,09	43,01	4,35	26,19	6,45	24,40	6,25	24,89	20
Noumbiel	0	0	2,65	0	7,06	2,27	0	0	5,26	2,13
Poni	2,25	0	1,05	0	8,25	1,22	8,16	0	6,73	1,25
<b>Burkina Faso</b>	<b>9,36</b>	<b>2,11</b>	<b>11,79</b>	<b>3,03</b>	<b>11,87</b>	<b>3</b>	<b>11,69</b>	<b>2,54</b>	<b>11,68</b>	<b>3,29</b>

Source : MARAH/DGESS/EPA, 2012-2021

Tableau 077. 3: Part des producteurs ayant obtenu du crédit de 2012 à 2021 (suite)

Région/provinces	2017		2018		2019		2020		2021	
	H	F	H	F	H	F	H	F	H	F
<b>BOUCLE DU MOUHOUN</b>	<b>27,92</b>	<b>6,63</b>	<b>20,17</b>	<b>5,30</b>	<b>6,44</b>	<b>2,10</b>	<b>17,65</b>	<b>6,35</b>	<b>18,84</b>	<b>3,56</b>
BALE	49,52	15,24	58,72	17,50	10,36	1,93	29,13	1,57	34,18	0,88
BANWA	43,59	10	24,81	3,03	9,13	2,24	14,28	6,24	8,27	3,39
KOSSI	9,59	6,21	3,72	6,22	3,44	2,56	7,23	11,54	8,25	13,89
MOUHOUN	58,71	7,24	38,76	4,68	10,77	3,34	41,52	7,65	35,40	5,48
NAYALA	20	5,26	16	3,03	4,61	0,20	2,56	3,99	10,81	2,86
SOUROU	1,40	0	0,70	0,55	1,98	0,82	1,43	7,44	3,47	0,00
<b>CASCADES</b>	<b>23,21</b>	<b>7,14</b>	<b>23,97</b>	<b>2,78</b>	<b>5,55</b>	<b>1,88</b>	<b>17,80</b>	<b>6,22</b>	<b>11,39</b>	<b>6,03</b>
COMOE	15,34	3,66	20,43	2,13	5,66	1	18,63	5,77	11,11	3,88
LERABA	36,54	11,32	30,19	3,49	5,42	2,85	15,07	7,32	11,90	10,09
<b>CENTRE</b>	<b>1,44</b>	<b>0,50</b>	<b>1,91</b>	<b>1,44</b>	<b>0,19</b>	<b>0</b>	<b>1,94</b>	<b>0,09</b>	<b>1,07</b>	<b>0,00</b>
KADIOGO	1,44	0,50	1,91	1,44	0,19	0	1,94	0,09	1,07	0,00
<b>CENTRE EST</b>	<b>18,30</b>	<b>2,18</b>	<b>16,02</b>	<b>2,85</b>	<b>2,16</b>	<b>0,70</b>	<b>5,86</b>	<b>1,99</b>	<b>5,87</b>	<b>0,26</b>
BOULGOU	3,45	2,27	6,84	3,11	0	0,72	9,06	2,22	9,45	0,28
KOULPELOGO	40,61	3,05	32,37	3,37	4,95	0,17	5,48	0,58	4,88	0,43
KOURITENGA	1,69	1,12	1,64	2,01	0,71	1,25	0,63	3,22	0,89	0,00
<b>CENTRE NORD</b>	<b>2,73</b>	<b>2,42</b>	<b>3,64</b>	<b>1,40</b>	<b>0,37</b>	<b>0</b>	<b>2,25</b>	<b>0,98</b>	<b>2,67</b>	<b>0,31</b>
BAM	6,12	4,29	2,70	0	0,56	0	3,32	0	7,07	0,41
NAMENTENGA	2,61	2,15	3,33	2,63	0	0	1,05	0,60	1,54	0,00
SANMATENGA	0,47	1,14	4,46	1,63	0,48	0	2,44	1,47	0,90	0,41
<b>CENTRE OUEST</b>	<b>11,99</b>	<b>4,37</b>	<b>10,55</b>	<b>2,91</b>	<b>2,64</b>	<b>1,26</b>	<b>8,26</b>	<b>3,24</b>	<b>7,19</b>	<b>1,24</b>
BOULKIEMDE	0	0,31	2,48	1,81	0,78	0,31	4,82	2,13	1,29	1,63
SANGUIE	10,20	2,73	10,28	1,54	0,55	0,65	7,45	3,67	3,47	0,31
SISSILI	25,50	14,29	20,78	10,46	7,88	3,56	8,60	0,44	14,04	1,99
ZIRO	11,56	3,74	8,97	0	1,66	1,26	15,38	8,85	17,36	1,35
<b>CENTRE SUD</b>	<b>12,05</b>	<b>8,08</b>	<b>9,70</b>	<b>5,33</b>	<b>3,60</b>	<b>1,46</b>	<b>7,39</b>	<b>2,28</b>	<b>6,60</b>	<b>1,77</b>
BAZEGA	8,45	4,60	4,52	0,54	2,48	0,53	4,10	0,81	5,33	1,44
NAHOURI	14,29	12,62	11,52	8,71	3,34	2,42	10,42	5,68	5,30	3,60
ZOUNDWEOGO	10,53	2,88	10,53	3,31	4,94	0,36	7,97	1,10	8,62	0,45
<b>EST</b>	<b>10,47</b>	<b>2,57</b>	<b>11,52</b>	<b>1,19</b>	<b>3,20</b>	<b>0,93</b>	<b>5,66</b>	<b>3,32</b>	<b>5,54</b>	<b>1,36</b>
GNAGNA	0	1,15	0,55	0,44	0,31	0,30	0,27	0	0,35	0,00
GOURMA	11,48	2,99	17,56	0,60	5,37	0,64	5,25	1,20	9,96	2,85
KOMANDJOARI	0,86	0	0,88	0	0,28	0,23	1,80	0	0,00	0,00
KOMPIENGA	23,30	7,69	18,52	3,94	5,77	1,47	7,53	1,43	11,61	2,22
TAPOA	17,98	3,13	19,56	1,75	4,90	1,72	14,57	14,04	6,52	2,19
<b>HAUTS BASSINS</b>	<b>24,50</b>	<b>5,88</b>	<b>24,44</b>	<b>4,94</b>	<b>8,25</b>	<b>1,57</b>	<b>24,92</b>	<b>7</b>	<b>30,07</b>	<b>2,32</b>
HOUET	22,56	4,38	28,97	4,60	7,47	2,45	17,67	8,55	19,28	5,54
KENEDOUGOU	26,21	8,66	8,83	6,70	6,36	1,74	24,65	9,05	25,97	0,42
TUY	22,73	2,09	50,61	2,03	13,37	0,42	44,30	1,86	46,73	0,75
<b>NORD</b>	<b>5,77</b>	<b>4,24</b>	<b>4,74</b>	<b>4,62</b>	<b>1,50</b>	<b>1,31</b>	<b>1,86</b>	<b>2,20</b>	<b>3,21</b>	<b>1,88</b>
LOROUM	8,25	0,88	7,55	3,77	2,99	1,79	4,21	4,52	6,10	0,94
PASSORE	6,25	4,95	7,32	4,66	0,59	0,88	1,11	3,11	2,43	3,60
YATENGA	4,43	2,09	3,82	1,74	1,09	1,04	1,16	0,24	2,27	0,00
ZONDOMA	5,23	9,03	1,84	8,77	1,15	1,53	3,56	3,84	3,94	2,62
<b>PLATEAU CENTRAL</b>	<b>2,49</b>	<b>1,02</b>	<b>2,02</b>	<b>1,42</b>	<b>0,41</b>	<b>0,45</b>	<b>1,37</b>	<b>0,51</b>	<b>1,16</b>	<b>0,24</b>
GANZOURGOU	5,04	0,96	1,74	0,93	0,77	0,42	2,08	0,72	2,43	0,00
KOURWEOGO	2,22	1,62	2,46	1,42	0,25	0,66	0	0,35	0,62	0,71
OUBRITENGA	0	0,52	1,83	1,93	0,23	0,24	1,23	0,33	0,00	0,00
<b>SAHEL</b>	<b>1,18</b>	<b>0,59</b>	<b>1,55</b>	<b>1,57</b>	<b>1,94</b>	<b>1,23</b>	<b>2,51</b>	<b>1,32</b>	<b>0,34</b>	<b>0,18</b>
OULDALAN	0	0	0	2,99	1,74	0	0	0	0,00	0,00
SENO	0,77	0	3,10	0,85	0,31	0,58	0,32	0	0,00	0,00
SOUM	1,97	1,12	1,26	1,10	2,99	2,30	0,64	0,66	0,59	0,32
YAGHA	0	0	1,83	2,61	1,79	0,57	10,06	3,44	0,00	0,00
<b>SUD OUEST</b>	<b>18,98</b>	<b>5,10</b>	<b>15,01</b>	<b>3,77</b>	<b>3,01</b>	<b>1,01</b>	<b>4,86</b>	<b>2,55</b>	<b>6,18</b>	<b>2,73</b>
BOUGOURIBA	26,13	7,37	23,28	5,15	5,04	1,04	2,22	9,21	8,82	10,39
IOBA	27,91	10,84	20,56	6,67	3,07	1,70	6,96	0,63	12,14	0,00
NOUMBIEL	2	0	0	0	1,03	0,26	0	0	0,00	0,00
PONI	8,91	0	7,62	1,79	2,80	0,39	5,99	1,81	3,47	1,44
<b>BURKINA FASO</b>	<b>13,49</b>	<b>4,02</b>	<b>12,03</b>	<b>3,16</b>	<b>3,62</b>	<b>1,23</b>	<b>7,90</b>	<b>2,93</b>	<b>8,61</b>	<b>1,62</b>

Source : MARAH/DGESS/EPA, 2012-2021



**Tableau 077. 4:** Effectifs de la population agricole ayant obtenu un crédit par région/province et par type de crédit en 2008

Régions/Provinces	Crédit en espèces	Crédit intrant	Crédit équipement	Crédit animaux
<b>BOUCLE DU MOUHOUN</b>	18 115	58 819	1 048	458
BALE	1 436	19 494	382	134
BANWA	1 047	12 742	4	0
KOSSI	5 501	1 776	0	0
MOUHOUN	5 857	19 654	397	211
NAYALA	489	4 108	265	0
SOUROU	3 785	1 044	0	113
<b>CASCADES</b>	6 225	15 021	0	0
COMOE	5 503	9 295	0	0
LERABA	722	5 726	0	0
<b>CENTRE</b>	2 205	197	0	0
KADIOGO	2 205	197	0	0
<b>CENTRE EST</b>	3 904	2 007	996	541
BOULGOU	700	78	996	0
KOULPELOGO	2 188	1 928	0	171
KOURITENGA	1 016	0	0	370
<b>CENTRE NORD</b>	9 349	293	269	0
BAM	1 235	157	0	0
NAMENTENGA	431	137	0	0
SANMATENGA	7 683	0	269	0
<b>CENTRE OUEST</b>	6 794	17 997	29	190
BOULKIEMDE	2 829	499	29	0
SANGUIE	1 938	3 702	0	0
SISSILI	1 148	6 636	0	190
ZIRO	879	7 161	0	0
<b>CENTRE SUD</b>	4 685	4 229	6	0
BAZEGA	1 471	1 360	6	0
NAHOURI	1 077	1 796	0	0
ZOUNDWEOGO	2 136	1 073	0	0
<b>EST</b>	17 444	3 428	1 397	93
GNAGNA	12 734	0	0	0
GOURMA	1 517	552	330	0
KOMANDJOARI	834	197	0	93
KOMPIENGA	666	607	0	0
TAPOA	1 694	2 073	1 068	0
<b>HAUTS BASSINS</b>	9 859	43 100	814	0
HOUET	2 966	13 751	240	0
KENEDOUGOU	4 238	11 473	75	0
TUY	2 655	17 876	500	0
<b>NORD</b>	10 557	2 921	0	1 586
LOROUM	97	0	0	0
PASSORE	2 876	500	0	0
YATENGA	5 071	1 840	0	993
ZONDOMA	2 513	581	0	593
<b>PLATEAU CENTRAL</b>	3 306	2 719	0	0
GANZOURGOU	1 356	2 719	0	0
KOURWEOGO	950	0	0	0
OUBRITENGA	1 000	0	0	0
<b>SAHEL</b>	3 761	0	0	0
OU DALAN	0	0	0	0
SENO	1 403	0	0	0
SOUM	1 889	0	0	0
YAGHA	469	0	0	0
<b>SUD OUEST</b>	1 973	18 936	133	0
BOUGOURIBA	904	1 736	2	0
IOBA	203	16 471	0	0
NOUMBIEL	441	0	0	0
PONI	425	729	130	0
<b>BURKINA FASO</b>	98 177	169 667	4 693	2 867

Source : MAAH/RGA, 2006\_2010

**Tableau 077. 5 : Montants (en FCFA) emprunté et à rembourser par les bénéficiaires du crédit agricole par sexe en 2008**

Désignation	Indicateur	Sexe		Ensemble
		Masculin	Féminin	
Montant emprunté	Total (en millions de FCFA)	40 593	2 424	43 017
Montant à rembourser	Moyenne	187 700	51 766	162 312
	Total (en millions de FCFA)	42 277	2 678	44 954
Nombre d'emprunteurs	Effectifs	225 235	51 728	276 963

Source : MARAH/RGA, 2006-2010

**Tableau 077. 6 : Principales utilisations des crédits des ménage en 2020 et en 2021**

Région/provinces	2020				2021			
	Intrants agricoles	Equipements agricoles	Autres activités agricoles	AG R	Intrants agricoles	Equipements agricoles	Autres activités agricoles	AGR
<b>BOUCLE DU MOUHOUN</b>	68,3	6,9	7,8	17,0	84,1	6,1	2,5	11,8
BALE	89,5	4,9	3,3	4,6	96,0	2,0	0,5	3,9
BANWA	66,8	22,0	8,1	19,7	100,0	0,0	0,0	0,0
KOSSI	35,0	1,4	35,9	29,2	64,2	5,4	21,8	16,6
MOUHOUN	74,9	4,7	3,4	13,8	84,8	15,0	0,2	7,8
NAYALA	40,0	0,0	8,2	17,9	64,9	3,9	0,0	35,1
SOUROU	50,2	0,0	2,4	39,2	100,0	100,0	0,0	0,0
<b>CASCADES</b>	78,6	3,2	4,3	17,6	97,2	11,8	2,8	12,7
COMOE	82,6	3,1	5,5	12,5	96,5	18,1	4,3	18,7
LERABA	63,8	3,8	0,0	36,2	98,5	0,0	0,0	1,5
<b>CENTRE</b>	15,5	0,0	10,9	0,0	100,0	0,0	0,0	0,0
KADIOGO	15,5	0,0	10,9	0,0	100,0	0,0	0,0	0,0
<b>CENTRE EST</b>	52,6	10,3	0,0	14,0	96,5	11,0	4,8	3,5
BOULGOU	62,5	11,5	0,0	8,0	91,4	26,8	11,8	8,6
KOULPELOG	52,9	12,7	0,0	5,0	100,0	0,0	0,0	0,0
KOURITENG	9,1	0,0	0,0	58,9	100,0	0,0	0,0	0,0
<b>CENTRE NORD</b>	38,8	21,2	6,3	6,9	44,3	7,5	20,8	38,2
BAM	79,3	27,1	4,7	0,0	96,6	11,3	0,0	10,5
NAMENTENG	16,4	12,4	0,0	0,0	0,0	0,0	93,8	6,2
SANMATENG	40,6	24,3	9,8	12,0	22,4	7,9	1,9	77,6
<b>CENTRE OUEST</b>	39,2	7,7	20,5	27,9	90,0	16,1	6,7	1,7
BOULKIEMD	8,4	15,7	31,3	33,5	100,0	69,5	0,0	0,0
SANGUIE	19,5	7,0	53,5	17,1	88,3	27,5	39,2	0,0
SISSILI	80,2	8,2	2,0	20,0	79,4	20,6	2,6	0,0
ZIRO	55,2	2,5	0,0	34,4	96,6	4,4	0,0	3,4
<b>CENTRE SUD</b>	51,2	13,5	14,2	10,8	98,0	0,5	0,0	1,7
BAZEGA	41,1	11,7	26,9	12,0	100,0	0,0	0,0	0,0
NAHOURI	50,6	12,4	16,9	12,0	96,0	1,1	0,0	3,3
ZOUNDWEO	58,7	16,5	1,6	8,2	100,0	0,0	0,0	0,0
<b>EST</b>	74,6	4,7	2,5	7,2	84,4	25,6	8,0	4,0
GNAGNA	0,0	0,0	15,4	0,0	0,0	52,6	0,0	47,4
GOURMA	66,6	0,0	0,0	13,1	75,0	8,9	24,3	0,0
KOMANDJOA	0,0	0,0	0,0	48,0				
KOMPIENGA	57,9	12,7	8,4	0,0	71,4	22,1	0,0	25,3
TAPOA	86,0	5,3	1,3	6,5	96,2	35,3	0,0	0,4
<b>HAUTS BASSINS</b>	68,7	10,6	10,6	12,8	86,8	16,1	9,4	5,5
HOUET	55,7	5,9	13,9	14,8	81,6	8,9	17,1	5,7
KENEDOUGO	69,1	20,7	10,2	19,4	93,3	26,7	1,3	0,3
TUY	92,1	10,7	4,8	3,6	92,0	22,9	1,3	7,1
<b>NORD</b>	53,4	13,4	7,3	22,6	80,4	17,0	4,2	22,1
LOROUM	77,6	17,0	11,1	6,1	77,7	56,8	13,4	39,0
PASSORE	32,1	7,4	2,5	36,7	82,0	0,0	1,2	16,9
YATENGA	32,6	21,4	8,0	16,6	0,0	0,0	0,0	100,0

ZONDOMA	81,3	14,1	11,4	18,7	92,7	7,3	0,0	0,0
<b>PLATEAU CENTRAL</b>	38,6	13,5	6,1	15,2	94,3	0,0	5,7	0,0
U GANZOURGO	48,2	21,8	9,9	8,9	100,0	0,0	0,0	0,0
O KOURWEOG	0,0	0,0	0,0	55,5	0,0	0,0	100,0	0,0
A OUBRITENG	26,4	0,0	0,0	20,6				
<b>SAHEL</b>	3,1	4,9	1,7	61,6	52,0	22,2	0,0	48,0
OU DALAN	0,0	0,0	0,0	0,0				
SENO	16,5	16,5	0,0	0,0				
SOUM	6,3	13,2	6,8	0,0	52,0	22,2	0,0	48,0
YAGHA	0,0	0,0	0,0	94,5				
<b>SUD OUEST</b>	54,8	3,0	1,1	16,9	83,1	13,8	8,0	2,3
A BOUGOURIB	49,4	0,0	0,0	27,1	88,2	10,5	22,8	0,0
IOBA	67,5	7,9	0,0	8,3	86,3	11,4	2,5	2,3
NOUMBIEL	0,0	0,0	0,0	0,0				
PONI	54,4	1,4	2,4	19,8	25,4	54,8	7,6	13,3
<b>BURKINA FASO</b>	59,4	8,7	8,0	15,9	86,7	12,3	6,1	7,9

Source : MARAH/DGESS/EPA, 2012-2021

**Tableau 077. 7 : Principales sources de crédit des menages agricoles en 2021 (%)**

Régions/Provinces	Autre Banque	Institutions de micro finances	Projets/ONG	Commerçants/particulier	Organisation Professionnelle Agricole	Autre Structure	Banque Agricole du Burkina Faso	FDA (Fonds de Développement Agricole)
<b>BOUCLE DU MOUHOUN</b>	2,9	16,0	17,3	5,2	12,1	9,4	36,5	0,7
BALE	3,3	6,7	38,3	6,7	0,0	1,7	40,0	3,3
BANWA	0,0	0,0	0,0	0,0	0,0	41,2	58,8	0,0
KOSSI	2,4	63,4	2,4	9,8	0,0	4,9	17,1	0,0
MOUHOUN	3,2	8,4	10,4	4,5	16,9	11,7	44,8	0,0
NAYALA	0,0	4,5	31,8	0,0	50,0	4,5	9,1	0,0
SOUROU	7,7	38,5	46,2	7,7	0,0	0,0	0,0	0,0
<b>CASCADES</b>	0,0	25,0	23,1	13,5	1,9	11,5	25,0	0,0
COMOE	0,0	20,7	17,2	17,2	3,4	3,4	37,9	0,0
LERABA	0,0	30,4	30,4	8,7	0,0	21,7	8,7	0,0
<b>CENTRE</b>	0,0	0,0	100,0	0,0	0,0	0,0	0,0	0,0
KADIOGO	0,0	0,0	100,0	0,0	0,0	0,0	0,0	0,0
<b>CENTRE EST</b>	0,0	6,1	9,1	18,2	27,3	12,1	24,2	3,0
BOULGOU	0,0	0,0	8,7	8,7	39,1	13,0	26,1	4,3
KOULPELOGO	0,0	22,2	11,1	44,4	0,0	11,1	11,1	0,0
KOURITENGA	0,0	0,0	0,0	0,0	0,0	0,0	100,0	0,0
<b>CENTRE NORD</b>	11,1	19,4	13,9	25,0	0,0	30,6	0,0	0,0
BAM	21,4	0,0	7,1	42,9	0,0	28,6	0,0	0,0
NAMENTENGA	0,0	0,0	25,0	75,0	0,0	0,0	0,0	0,0
SANMATENGA	5,6	38,9	16,7	0,0	0,0	38,9	0,0	0,0
<b>CENTRE OUEST</b>	3,1	27,7	10,8	6,2	12,3	13,8	23,1	3,1
BOULKIEMDE	0,0	10,0	0,0	20,0	0,0	70,0	0,0	0,0
SANGUIE	11,1	11,1	22,2	11,1	22,2	11,1	11,1	0,0
SISSILI	0,0	57,1	19,0	4,8	9,5	0,0	0,0	9,5
ZIRO	4,0	16,0	4,0	0,0	16,0	4,0	56,0	0,0
<b>CENTRE SUD</b>	2,9	25,7	31,4	15,7	4,3	10,0	7,1	2,9
BAZEGA	18,2	0,0	9,1	54,5	0,0	9,1	0,0	9,1
NAHOURI	0,0	56,3	12,5	15,6	6,3	6,3	0,0	3,1
ZOUNDWEOGO	0,0	0,0	63,0	0,0	3,7	14,8	18,5	0,0

EST	0,0	3,8	16,7	33,3	0,0	2,6	41,0	2,6
GNAGNA	0,0	0,0	66,7	33,3	0,0	0,0	0,0	0,0
GOURMA	0,0	3,0	0,0	36,4	0,0	0,0	60,6	0,0
KOMPIENG A	0,0	7,1	14,3	42,9	0,0	7,1	21,4	7,1
TAPOA	0,0	0,0	50,0	7,1	0,0	0,0	42,9	0,0
HAUTS BASSINS	1,8	5,1	12,0	6,0	25,3	4,1	45,2	0,5
HOUET	0,0	7,8	18,2	9,1	1,3	7,8	54,5	1,3
KENEDOUG OU	9,8	7,3	9,8	7,3	7,3	0,0	58,5	0,0
TUY	0,0	2,0	8,1	3,0	51,5	3,0	32,3	0,0
NORD	10,0	20,0	0,0	50,0	2,0	10,0	8,0	0,0
LOROUM	0,0	0,0	0,0	100,0	0,0	0,0	0,0	0,0
PASSORE	16,0	36,0	0,0	32,0	0,0	4,0	12,0	0,0
YATENGA	0,0	20,0	0,0	0,0	20,0	60,0	0,0	0,0
ZONDOMA	8,3	0,0	0,0	75,0	0,0	8,3	8,3	0,0
PLATEAU CENTRAL	0,0	0,0	33,3	11,1	0,0	22,2	33,3	0,0
GANZOURG OU	0,0	0,0	40,0	0,0	0,0	0,0	60,0	0,0
KOURWEO GO	0,0	0,0	25,0	25,0	0,0	50,0	0,0	0,0
SAHEL	0,0	0,0	16,7	50,0	0,0	33,3	0,0	0,0
LOUDALAN								
SENO								
SOUM	0,0	0,0	16,7	50,0	0,0	33,3	0,0	0,0
YAGHA								
SUD OUEST	2,2	2,2	2,2	6,5	17,4	67,4	2,2	0,0
BOUGOURI BA	0,0	6,7	6,7	6,7	6,7	73,3	0,0	0,0
IOBA	0,0	0,0	0,0	0,0	31,6	63,2	5,3	0,0
PONI	8,3	0,0	0,0	16,7	8,3	66,7	0,0	0,0
BURKINA FASO	2,8	13,6	15,2	12,8	12,6	12,0	30,0	1,0

## P077. 2 : Population agricole

Tableau 077. 8: Projection du nombre de ménages économiques agricoles (en milliers) .....	98
Tableau 077. 9: Proportion des ménages économiques agricoles dirigés par des femmes (en %) .....	99
Tableau 077. 10 : Proportion des veuves parmi les femmes chef de ménage (en %).....	100
Tableau 077. 11: Proportion des ménages (chef de ménage) vivant dans un logement décent (en %).....	101
Tableau 077. 12: Projection de la population agricole de 2012 à 2021 (en milliers) .....	102
Tableau 077. 13: Taux d'alphabétisation de la population agricole de plus de 7 ans (en %) .....	103
Tableau 077. 14: Evolution de la taille moyenne des ménages économiques agricoles de 2012 à 2021 .....	104
Tableau 077. 15: Evolution du nombre moyen d'actifs agricoles par ménage de 2012 à 2021 .....	105
Tableau 077. 16: Proportion des actifs agricoles (en %) .....	106
Tableau 077. 17: Nombre de producteurs agricoles (en milliers).....	107
Tableau 077. 18: Pourcentage des producteurs maraichers (en %) .....	108
Tableau 077. 19: Proportion des femmes parmi les actifs maraichers (en %) .....	109
Tableau 077. 20: Proportion des femmes dans la population agricole (en %) .....	110
Tableau 077. 21: Proportion des femmes dans la population active agricole (en %) (en %) .....	111
Tableau 077. 22: Proportion des actifs de la tranche d'âge 18 à 35 dans le total des actifs (en %) .....	112

**Tableau 077. 8: Projection du nombre de ménages économiques agricoles (en milliers)**

Régions/Provinces	2012	2013	2014	2015	2016	2017	2018	2019	2020	2021
<b>BOUCLE DU MOUHOUN</b>	<b>197</b>	<b>203</b>	<b>209</b>	<b>216</b>	<b>222</b>	<b>229</b>	<b>236</b>	244	252	260
BALE	43	44	46	48	50	52	37	36	37	38
BANWA	38	40	42	44	45	47	37	51	53	56
KOSSI	29	29	28	28	28	28	22	56	58	61
MOUHOUN	32	33	33	34	35	35	53	52	54	56
NAYALA	37	39	41	42	44	46	49	22	23	23
SOUROU	18	19	19	20	20	21	48	27	27	27
<b>CASCADES</b>	<b>43</b>	<b>44</b>	<b>45</b>	<b>46</b>	<b>48</b>	<b>49</b>	<b>51</b>	52	53	55
COMOE	29	30	31	33	34	35	37	38	40	41
LERABA	14	14	14	14	14	14	14	13	13	13
<b>CENTRE</b>	<b>43</b>	<b>45</b>	<b>46</b>	<b>48</b>	<b>50</b>	<b>52</b>	<b>57</b>	55	57	60
KADIOGO	43	45	46	48	50	52	57	55	57	60
<b>CENTRE EST</b>	<b>120</b>	<b>122</b>	<b>125</b>	<b>127</b>	<b>129</b>	<b>132</b>	<b>136</b>	137	140	143
BOULGOU	55	56	56	57	58	59	60	60	61	62
KOULPELOGO	32	33	34	35	37	38	39	37	37	38
KOURITENGA	33	33	34	35	35	36	41	40	42	43
<b>CENTRE NORD</b>	<b>131</b>	<b>131</b>	<b>132</b>	<b>133</b>	<b>134</b>	<b>135</b>	<b>144</b>	137	138	139
BAM	30	30	30	30	31	31	32	31	31	31
NAMENTENGA	35	36	36	37	37	38	42	39	39	40
SANMATENGA	65	66	66	66	66	67	75	67	67	68
<b>CENTRE OUEST</b>	<b>129</b>	<b>133</b>	<b>137</b>	<b>141</b>	<b>145</b>	<b>149</b>	<b>155</b>	158	162	167
BOULKIEMDE	47	48	49	49	50	51	52	53	54	55
SANGUIE	34	35	36	37	38	40	41	42	44	45
SISSILI	26	27	28	28	29	30	33	31	32	33
ZIRO	23	24	25	26	27	29	29	31	33	34
<b>CENTRE SUD</b>	<b>84</b>	<b>86</b>	<b>89</b>	<b>91</b>	<b>94</b>	<b>96</b>	<b>103</b>	102	105	108
BAZEGA	30	31	31	32	32	33	37	34	34	35
NAHOURI	22	22	23	23	24	24	25	25	26	26
ZOUNDWEOGO	32	34	35	36	38	39	40	43	44	46
<b>EST</b>	<b>147</b>	<b>149</b>	<b>151</b>	<b>153</b>	<b>155</b>	<b>157</b>	<b>162</b>	161	163	166
GNAGNA	52	52	53	53	53	53	56	54	54	54
GOURMA	38	40	41	42	43	45	46	47	49	50
KOMANDJOARI	37	38	38	38	38	38	13	9	9	9
KOMPIENGA	9	9	9	9	9	9	41	13	13	14
TAPOA	11	11	11	11	12	12	11	38	39	39
<b>HAUTS BASSINS</b>	<b>128</b>	<b>130</b>	<b>132</b>	<b>134</b>	<b>137</b>	<b>139</b>	<b>143</b>	144	146	149
HOUET	60	61	62	63	64	64	66	66	67	68
KENEDOUGOU	38	38	39	39	40	40	42	41	42	42
TUY	30	30	31	32	33	34	36	37	38	39
<b>NORD</b>	<b>124</b>	<b>125</b>	<b>125</b>	<b>126</b>	<b>126</b>	<b>127</b>	<b>138</b>	128	129	130
LOROUM	33	34	34	34	35	35	83	14	14	14
PASSORE	60	60	61	61	61	62	16	36	36	36
YATENGA	15	15	15	15	15	14	36	62	63	63
ZONDOMA	16	16	16	16	16	16	17	16	16	16
<b>PLATEAU CENTRAL</b>	<b>85</b>	<b>88</b>	<b>90</b>	<b>93</b>	<b>96</b>	<b>99</b>	<b>102</b>	105	109	112
GANZOURGOU	40	41	42	43	45	46	47	49	50	52
KOURWEOGO	30	31	32	33	34	35	18	19	20	20
OUBRITENGA	15	15	16	17	17	18	36	37	38	40
<b>SAHEL</b>	<b>113</b>	<b>111</b>	<b>109</b>	<b>107</b>	<b>105</b>	<b>103</b>	<b>114</b>	100	99	97
ODULAN	23	23	22	22	21	21	24	20	19	19
SENO	25	24	23	22	21	20	25	18	17	16
SOUM	44	44	44	45	45	45	47	46	46	46
YAGHA	20	20	19	19	18	18	19	17	16	16
<b>SUD-OUEST</b>	<b>73</b>	<b>74</b>	<b>75</b>	<b>76</b>	<b>77</b>	<b>78</b>	<b>85</b>	81	83	85
BOUGOURIBA	12	12	12	12	12	12	14	13	13	13
IOBA	24	23	23	22	21	21	9	41	43	45
NOUMBIEL	30	31	32	34	36	37	30	8	8	8
PONI	8	8	8	8	8	8	38	20	19	19
<b>BURKINA FASO</b>	<b>1 416</b>	<b>1 440</b>	<b>1 465</b>	<b>1 491</b>	<b>1 518</b>	<b>1 546</b>	<b>1 593</b>	1605	1636	1669

Source : INSD, 2012-2021

**Tableau 077.9 : Proportion des ménages économiques agricoles dirigés par des femmes (en %)**

Régions/Provinces	2012	2013	2014	2015	2016	2017	2018	2019	2020	2021
<b>BOUCLE DU MOUHOUN</b>	<b>3</b>	<b>3</b>	<b>3</b>	<b>3</b>	<b>3</b>	<b>3</b>	<b>2</b>	<b>2</b>	<b>4</b>	<b>4</b>
BALE	4	5	2	5	5	2	2	2	6	7
BANWA	4	1	1	1	2	4	3	2	1	1
KOSSI	1	-	4	3	4	3	2	2	5	4
MOUHOUN	2	1	1	-	-	2	-	1	2	2
NAYALA	-	2	3	6	3	4	4	2	6	4
SOUROU	7	6	3	4	4	1	4	3	4	6
<b>CASCADES</b>	<b>1</b>	<b>-</b>	<b>5</b>	<b>3</b>	<b>4</b>	<b>4</b>	<b>4</b>	<b>4</b>	<b>5</b>	<b>4</b>
COMOE	1	-	4	3	3	4	3	4	4	3
LERABA	-	-	5	4	5	5	5	5	6	6
<b>CENTRE</b>	<b>17</b>	<b>17</b>	<b>7</b>	<b>9</b>	<b>11</b>	<b>16</b>	<b>12</b>	<b>15</b>	<b>6</b>	<b>8</b>
KADIOGO	17	17	7	9	11	16	12	15	6	8
<b>CENTRE EST</b>	<b>10</b>	<b>10</b>	<b>9</b>	<b>10</b>	<b>9</b>	<b>11</b>	<b>11</b>	<b>11</b>	<b>9</b>	<b>9</b>
BOULGOU	14	14	15	18	14	20	19	18	11	11
KOULPELOGO	5	7	2	2	3	5	4	5	7	8
KOURITENGA	8	4	12	11	12	10	10	13	8	8
<b>CENTRE NORD</b>	<b>9</b>	<b>7</b>	<b>9</b>	<b>9</b>	<b>9</b>	<b>9</b>	<b>11</b>	<b>9</b>	<b>4</b>	<b>4</b>
BAM	-	-	5	3	2	2	2	1	2	3
NAMENTENGA	8	6	8	6	6	9	11	9	3	4
SANMATENGA	17	14	12	15	18	15	17	15	6	5
<b>CENTRE OUEST</b>	<b>4</b>	<b>4</b>	<b>5</b>	<b>5</b>	<b>6</b>	<b>7</b>	<b>7</b>	<b>8</b>	<b>10</b>	<b>12</b>
BOULKIEMDE	4	5	12	10	12	13	15	17	15	17
SANGUIE	8	7	7	5	4	7	8	7	10	12
SISSILI	4	4	1	2	5	2	6	7	6	12
ZIRO	-	-	-	2	2	5	1	2	4	4
<b>CENTRE SUD</b>	<b>9</b>	<b>7</b>	<b>10</b>	<b>10</b>	<b>12</b>	<b>11</b>	<b>12</b>	<b>14</b>	<b>11</b>	<b>13</b>
BAZEGA	4	5	15	16	17	17	19	21	6	9
NAHOURI	16	12	10	9	12	10	11	13	15	15
ZOUNDWEOGO	8	4	9	7	9	9	9	10	10	15
<b>EST</b>	<b>1</b>	<b>4</b>	<b>4</b>	<b>5</b>	<b>5</b>	<b>5</b>	<b>4</b>	<b>4</b>	<b>5</b>	<b>5</b>
GNAGNA	-	4	5	7	6	7	5	4	3	2
GOURMA	3	5	7	3	5	7	5	4	7	8
KOMANDJOARI	-	2	-	-	-	1	1	4	4	5
KOMPIENGA	1	6	4	6	4	3	3	6	7	8
TAPOA	3	2	5	6	5	4	3	3	4	3
<b>HAUTS BASSINS</b>	<b>6</b>	<b>5</b>	<b>3</b>	<b>3</b>	<b>3</b>	<b>3</b>	<b>3</b>	<b>4</b>	<b>3</b>	<b>3</b>
HOUET	5	5	4	7	8	9	8	10	2	3
KENEDOUGOU	7	5	1	-	1	1	2	2	3	3
TUY	5	4	4	5	4	3	3	3	4	3
<b>NORD</b>	<b>8</b>	<b>7</b>	<b>7</b>	<b>7</b>	<b>8</b>	<b>9</b>	<b>9</b>	<b>9</b>	<b>9</b>	<b>10</b>
LOROU	3	4	3	5	5	4	4	4	3	3
PASSORE	16	13	9	10	10	13	9	13	18	19
YATENGA	6	5	6	5	5	9	11	10	6	6
ZONDOMA	6	7	11	10	11	12	10	9	4	4
<b>PLATEAU CENTRAL</b>	<b>5</b>	<b>6</b>	<b>11</b>	<b>12</b>	<b>13</b>	<b>14</b>	<b>14</b>	<b>13</b>	<b>10</b>	<b>10</b>
GANZOURGOU	6	5	6	10	13	11	10	9	6	5
KOURWEOGO	4	7	20	19	22	23	21	21	15	16
OUBRITENGA	5	7	7	8	6	8	10	10	9	10
<b>SAHEL</b>	<b>3</b>	<b>4</b>	<b>3</b>	<b>3</b>	<b>3</b>	<b>3</b>	<b>3</b>	<b>5</b>	<b>6</b>	<b>7</b>
OU DALAN	3	2	5	4	2	4	4	5	7	7
SENO	9	7	-	3	3	4	4	5	7	8
SOU	3	2	5	4	4	4	3	6	6	7
YAGHA	1	6	1	1	-	-	-	1	6	4
<b>SUD OUEST</b>	<b>11</b>	<b>12</b>	<b>6</b>	<b>8</b>	<b>8</b>	<b>8</b>	<b>9</b>	<b>10</b>	<b>7</b>	<b>8</b>
BOUGOURIBA	10	11	5	7	8	8	8	9	8	7
IOBA	7	7	5	7	8	8	9	7	4	3
NOUMBIEL	5	5	2	3	3	1	6	4	4	3
PONI	21	21	13	14	13	15	15	18	11	16
<b>BURKINA FASO</b>	<b>6</b>	<b>6</b>	<b>6</b>	<b>6</b>	<b>6</b>	<b>7</b>	<b>7</b>	<b>7</b>	<b>7</b>	<b>7</b>

Source : MARAH/DGESS/EPA, 2012-2021

**Tableau 077. 10 : Proportion des veuves parmi les femmes chef de ménage (en %)**

Régions/Provinces	2012	2013	2014	2015	2016	2017	2018	2019	2020	2021
<b>BOUCLE DU MOUHOUN</b>	<b>52,9</b>	<b>78,6</b>	<b>33,3</b>	<b>42,1</b>	<b>38,1</b>	<b>40,9</b>	<b>61,8</b>	<b>57,1</b>	<b>64,3</b>	<b>72,4</b>
BALE	60,0	83,3	0,0	25,0	25,0	100,0	100,0	100,0	71,4	62,5
BANWA	25,0	0,0	0,0	100,0	50,0	25,0	80,0	100,0	100,0	100,0
KOSSI	100,0	0,0	33,3	16,7	44,4	25,0	63,6	20,0	83,3	60,0
MOUHOUN	100,0	100,0	0,0	0,0	0,0	33,3	0,0	100,0	80,0	100,0
NAYALA	0,0	100,0	66,7	60,0	33,3	50,0	50,0	100,0	50,0	100,0
SOUROU	50,0	80,0	50,0	66,7	33,3	100,0	33,3	0,0	20,0	57,1
<b>CASCADES</b>	<b>0,0</b>	<b>0,0</b>	<b>60,0</b>	<b>42,9</b>	<b>75,0</b>	<b>55,6</b>	<b>86,7</b>	<b>77,8</b>	<b>100,0</b>	<b>85,7</b>
COMOE	0,0	0,0	66,7	25,0	75,0	40,0	100,0	80,0	100,0	66,7
LERABA	0,0	0,0	50,0	66,7	75,0	75,0	75,0	75,0	100,0	100,0
<b>CENTRE</b>	<b>78,6</b>	<b>71,4</b>	<b>75,0</b>	<b>80,0</b>	<b>69,2</b>	<b>66,7</b>	<b>71,4</b>	<b>72,2</b>	<b>54,5</b>	<b>64,3</b>
KADIOGO	78,6	71,4	75,0	80,0	69,2	66,7	71,4	72,2	54,5	64,3
<b>CENTRE EST</b>	<b>72,4</b>	<b>70,0</b>	<b>46,2</b>	<b>57,7</b>	<b>38,5</b>	<b>45,5</b>	<b>51,6</b>	<b>46,9</b>	<b>42,9</b>	<b>43,3</b>
BOULGOU	66,7	63,6	46,2	57,1	33,3	47,1	50,0	46,7	40,0	46,7
KOULPELOGO	100,0	80,0	50,0	50,0	33,3	33,3	60,0	60,0	42,9	33,3
KOURITENGA	80,0	100,0	45,5	60,0	45,5	50,0	50,0	41,7	50,0	50,0
<b>CENTRE NORD</b>	<b>59,1</b>	<b>73,7</b>	<b>40,0</b>	<b>52,0</b>	<b>55,2</b>	<b>62,1</b>	<b>58,5</b>	<b>61,5</b>	<b>52,9</b>	<b>44,4</b>
BAM	0,0	0,0	75,0	100,0	100,0	100,0	100,0	100,0	100,0	50,0
NAMENTENGA	44,4	57,1	0,0	20,0	0,0	62,5	52,6	37,5	33,3	50,0
SANMATENGA	69,2	83,3	50,0	52,9	63,6	57,9	57,1	70,6	50,0	40,0
<b>CENTRE OUEST</b>	<b>64,3</b>	<b>66,7</b>	<b>64,7</b>	<b>70,6</b>	<b>75,0</b>	<b>66,7</b>	<b>76,9</b>	<b>82,8</b>	<b>72,5</b>	<b>66,7</b>
BOULKIEMDE	100,0	75,0	72,7	77,8	81,8	75,0	78,6	93,8	76,2	68,0
SANGUIE	57,1	57,1	60,0	75,0	66,7	60,0	83,3	80,0	75,0	71,4
SISSILI	50,0	75,0	0,0	50,0	50,0	100,0	60,0	50,0	50,0	55,6
ZIRO	0,0	0,0	0,0	50,0	100,0	40,0	100,0	100,0	66,7	66,7
<b>CENTRE SUD</b>	<b>50,0</b>	<b>56,3</b>	<b>55,6</b>	<b>65,1</b>	<b>67,3</b>	<b>63,3</b>	<b>62,9</b>	<b>65,0</b>	<b>53,7</b>	<b>57,8</b>
BAZEGA	100,0	100,0	75,0	85,7	84,6	80,0	52,9	66,7	85,7	70,0
NAHOURI	27,3	33,3	40,9	52,4	57,7	52,2	68,0	60,0	44,8	60,7
ZOUNDWEOGO	66,7	50,0	63,6	62,5	70,0	63,6	66,7	75,0	55,6	50,0
<b>EST</b>	<b>50,0</b>	<b>69,2</b>	<b>46,2</b>	<b>35,3</b>	<b>37,9</b>	<b>51,7</b>	<b>60,9</b>	<b>60,0</b>	<b>38,5</b>	<b>44,4</b>
GNAGNA	0,0	50,0	25,0	28,6	18,2	50,0	77,8	75,0	50,0	0,0
GOURMA	100,0	80,0	33,3	33,3	60,0	50,0	75,0	33,3	50,0	45,5
KOMANDJOARI	0,0	0,0	0,0	0,0	0,0	0,0	0,0	66,7	33,3	75,0
KOMPIENGA	0,0	75,0	66,7	50,0	66,7	100,0	100,0	50,0	16,7	42,9
TAPOA	0,0	100,0	66,7	38,5	40,0	50,0	28,6	57,1	33,3	50,0
<b>HAUTS BASSINS</b>	<b>75,0</b>	<b>81,3</b>	<b>36,4</b>	<b>50,0</b>	<b>42,9</b>	<b>38,5</b>	<b>53,6</b>	<b>50,0</b>	<b>100,0</b>	<b>90,9</b>
HOUET	77,8	75,0	50,0	57,1	57,1	37,5	57,1	55,6	100,0	100,0
KENEDOUGOU	62,5	80,0	0,0	0,0	0,0	50,0	62,5	50,0	100,0	66,7
TUY	100,0	100,0	40,0	40,0	50,0	33,3	33,3	33,3	100,0	100,0
<b>NORD</b>	<b>33,3</b>	<b>52,2</b>	<b>55,6</b>	<b>63,0</b>	<b>71,4</b>	<b>66,7</b>	<b>78,8</b>	<b>77,1</b>	<b>66,7</b>	<b>59,0</b>
LOROU	50,0	66,7	50,0	50,0	75,0	66,7	66,7	66,7	50,0	50,0
PASSORE	30,8	50,0	75,0	62,5	77,8	58,3	66,7	75,0	77,8	66,7
YATENGA	16,7	50,0	42,9	66,7	60,0	80,0	91,7	90,9	42,9	42,9
ZONDOMA	66,7	50,0	50,0	66,7	70,0	63,6	77,8	66,7	33,3	33,3
<b>PLATEAU CENTRAL</b>	<b>63,6</b>	<b>73,3</b>	<b>70,4</b>	<b>74,2</b>	<b>70,6</b>	<b>72,2</b>	<b>77,1</b>	<b>88,2</b>	<b>77,1</b>	<b>83,3</b>
GANZOURGOU	50,0	50,0	80,0	75,0	54,5	50,0	66,7	87,5	50,0	57,1
KOURWEOGO	100,0	83,3	81,3	87,5	83,3	78,9	88,2	94,1	88,2	88,9
OUBRITENGA	50,0	80,0	33,3	42,9	60,0	85,7	66,7	77,8	80,0	90,9
<b>SAHEL</b>	<b>42,9</b>	<b>54,5</b>	<b>47,4</b>	<b>55,6</b>	<b>53,3</b>	<b>47,1</b>	<b>48,3</b>	<b>61,9</b>	<b>68,8</b>	<b>64,7</b>
LOUDALAN	50,0	50,0	75,0	66,7	0,0	66,7	33,3	66,7	60,0	60,0
SENO	66,7	50,0	0,0	66,7	66,7	75,0	75,0	80,0	85,7	50,0
SOU	0,0	0,0	42,9	54,5	60,0	30,0	40,0	58,3	56,3	66,7
YAGHA	0,0	75,0	0,0	0,0	0,0	0,0	0,0	0,0	100,0	100,0
<b>SUD OUEST</b>	<b>68,6</b>	<b>76,3</b>	<b>62,5</b>	<b>74,2</b>	<b>71,0</b>	<b>85,3</b>	<b>80,6</b>	<b>76,9</b>	<b>77,8</b>	<b>83,9</b>
BOUGOURIBA	80,0	100,0	75,0	83,3	66,7	100,0	71,4	62,5	100,0	100,0
IOBA	66,7	75,0	62,5	90,9	75,0	76,9	86,7	83,3	75,0	66,7
NOUMBIEL	75,0	75,0	100,0	50,0	100,0	100,0	75,0	100,0	66,7	50,0
PONI	61,1	65,0	54,5	58,3	63,6	84,6	80,0	75,0	71,4	85,7
<b>BURKINA FASO</b>	<b>60,6</b>	<b>69,2</b>	<b>53,0</b>	<b>59,3</b>	<b>59,3</b>	<b>61,0</b>	<b>67,1</b>	<b>68,4</b>	<b>64,0</b>	<b>64,2</b>

Source : MARAH/DGESS/EPA, 2012-2021



Tableau 077. 11: Proportion des ménages (chef de ménage) vivant dans un logement décent (en %)

Régions/Provinces	2012	2013	2014	2015	2016	2017	2018	2019	2020	2021
<b>BOUCLE DU MOUHOUN</b>	<b>22,2</b>	<b>26,7</b>	<b>22,6</b>	<b>25,3</b>	<b>22,8</b>	<b>22,7</b>	<b>21,8</b>	<b>34,7</b>	<b>32,5</b>	<b>40,6</b>
BALE	37,2	35,2	42,0	42,5	40,7	46,1	36,0	62,1	42,9	45,6
BANWA	20,2	34,0	9,8	20,8	17,9	18,3	9,7	20,2	25,0	19,7
KOSSI	15,0	17,4	15,0	19,8	15,5	9,4	16,8	27,2	25,2	28,1
MOUHOUN	38,5	44,0	40,7	36,7	35,9	36,1	40,0	50,0	42,1	55,4
NAYALA	15,1	13,7	19,1	16,5	20,2	20,0	14,1	27,8	19,4	26,4
SOUROU	3,3	5,7	10,0	16,9	7,8	20,8	11,3	21,6	24,3	41,7
<b>CASCADES</b>	<b>38,0</b>	<b>40,8</b>	<b>37,4</b>	<b>42,0</b>	<b>51,9</b>	<b>50,5</b>	<b>27,0</b>	<b>65,2</b>	<b>72,9</b>	<b>58,6</b>
COMOE	32,9	40,3	36,0	43,8	54,2	49,6	31,9	63,3	76,6	53,6
LERABA	43,7	41,3	39,5	39,3	48,2	51,7	19,3	68,3	68,1	65,3
<b>CENTRE</b>	<b>43,4</b>	<b>39,3</b>	<b>56,3</b>	<b>72,5</b>	<b>60,7</b>	<b>69,0</b>	<b>42,0</b>	<b>65,8</b>	<b>72,7</b>	<b>71,9</b>
KADIOGO	43,4	39,3	56,3	72,5	60,7	69,0	42,0	65,8	72,7	71,9
<b>CENTRE EST</b>	<b>38,2</b>	<b>35,1</b>	<b>37,1</b>	<b>49,6</b>	<b>42,3</b>	<b>55,9</b>	<b>41,4</b>	<b>59,6</b>	<b>58,7</b>	<b>61,8</b>
BOULGOU	32,3	35,3	44,2	51,9	44,0	60,5	40,7	62,4	62,3	65,9
KOULPELOGO	36,5	22,4	25,0	41,8	29,5	45,1	32,7	43,6	41,1	39,3
KOURITENGA	53,8	48,6	44,4	56,0	55,4	64,6	52,1	76,1	77,8	88,9
<b>CENTRE NORD</b>	<b>22,9</b>	<b>27,7</b>	<b>31,4</b>	<b>39,0</b>	<b>30,3</b>	<b>32,4</b>	<b>17,0</b>	<b>45,5</b>	<b>40,5</b>	<b>46,8</b>
BAM	22,1	31,5	31,5	37,0	28,6	41,1	16,0	43,4	34,2	48,3
NAMENTENGA	24,5	29,1	37,6	45,2	31,5	29,8	17,0	45,2	30,6	50,9
SANMATENGA	21,3	22,2	26,5	36,0	30,6	27,6	17,7	47,3	49,7	43,4
<b>CENTRE OUEST</b>	<b>24,5</b>	<b>27,1</b>	<b>26,3</b>	<b>28,0</b>	<b>39,0</b>	<b>41,3</b>	<b>35,1</b>	<b>59,0</b>	<b>45,2</b>	<b>52,9</b>
BOULKIEMDE	23,4	30,2	30,1	42,7	36,6	58,5	24,2	61,7	42,4	59,7
SANGUIE	23,1	26,2	30,3	31,1	43,8	32,0	23,4	51,3	50,8	55,0
SISSILI	36,3	33,7	29,5	25,9	42,0	41,4	53,5	72,1	36,1	34,2
ZIRO	10,2	12,3	16,1	13,2	34,4	31,2	38,9	50,5	50,0	54,4
<b>CENTRE SUD</b>	<b>25,1</b>	<b>25,0</b>	<b>35,7</b>	<b>25,4</b>	<b>29,4</b>	<b>37,5</b>	<b>25,9</b>	<b>53,7</b>	<b>47,2</b>	<b>47,9</b>
BAZEGA	34,0	26,7	13,3	27,1	15,2	50,6	37,1	47,7	56,6	51,8
NAHOURI	19,4	27,4	39,5	17,7	25,8	26,8	23,0	54,9	37,2	41,7
ZOUNDWEOGO	11,1	17,4	43,9	40,2	46,1	48,7	23,3	56,0	52,0	52,3
<b>EST</b>	<b>14,7</b>	<b>19,2</b>	<b>14,2</b>	<b>27,1</b>	<b>21,5</b>	<b>18,8</b>	<b>19,1</b>	<b>29,5</b>	<b>24,3</b>	<b>29,1</b>
GNAGNA	17,0	30,2	23,7	29,1	23,3	26,1	22,5	33,5	28,5	41,7
GOURMA	18,7	19,2	16,1	33,3	25,9	27,0	22,4	34,1	39,1	40,6
KOMANDJOARI	6,1	20,6	8,3	30,7	14,7	16,0	25,0	32,9	16,7	24,7
KOMPIENGA	15,3	12,5	18,8	24,2	26,5	20,3	18,2	37,9	10,1	17,6
TAPOA	13,9	16,1	5,6	22,2	18,8	9,5	13,3	20,2	14,1	5,1
<b>HAUTS BASSINS</b>	<b>31,3</b>	<b>31,2</b>	<b>29,0</b>	<b>35,9</b>	<b>35,9</b>	<b>43,0</b>	<b>21,1</b>	<b>42,5</b>	<b>43,4</b>	<b>51,8</b>
HOUET	33,0	31,6	24,5	33,7	33,0	33,3	16,5	33,3	46,9	50,3
KENEDOUGOU	31,0	32,0	30,5	35,6	30,8	45,9	25,8	49,8	48,3	56,7
TUY	26,7	29,0	29,7	38,4	48,6	44,6	15,0	34,8	35,9	49,3
<b>NORD</b>	<b>26,5</b>	<b>28,9</b>	<b>33,4</b>	<b>37,6</b>	<b>41,9</b>	<b>38,1</b>	<b>9,1</b>	<b>40,5</b>	<b>50,0</b>	<b>57,7</b>
LOROUM	10,0	22,1	13,9	17,5	23,2	20,7	1,2	23,8	14,3	33,3
PASSORE	26,8	25,8	43,4	42,2	44,9	38,3	15,6	37,5	59,1	69,7
YATENGA	38,4	38,5	36,5	44,5	53,1	59,6	13,3	59,8	63,9	61,7
ZONDOMA	28,6	29,8	37,8	42,7	43,6	27,1	4,2	35,4	45,8	51,4
<b>PLATEAU CENTRAL</b>	<b>26,0</b>	<b>29,3</b>	<b>37,0</b>	<b>47,5</b>	<b>42,4</b>	<b>42,7</b>	<b>36,2</b>	<b>51,8</b>	<b>57,5</b>	<b>67,7</b>
GANZOURGOU	28,6	41,0	40,2	56,0	36,5	51,7	53,9	62,1	78,8	82,6
KOURWEOGO	19,1	19,3	33,3	33,7	43,2	30,1	22,2	45,7	38,1	57,5
OUBRITENGA	29,9	27,4	37,1	52,3	47,2	45,5	31,1	47,2	50,9	59,3
<b>SAHEL</b>	<b>5,4</b>	<b>9,0</b>	<b>5,2</b>	<b>9,9</b>	<b>7,6</b>	<b>8,4</b>	<b>8,6</b>	<b>12,3</b>	<b>8,0</b>	<b>8,4</b>
LOUDALAN	0,0	0,0	1,2	6,4	2,5	3,7	3,7	3,2	1,4	2,8
SENO	14,3	16,7	6,4	5,5	3,7	5,4	4,5	14,6	7,9	7,8
SOUM	0,0	13,6	6,3	10,6	7,2	9,1	9,1	13,5	7,5	9,4
YAGHA	8,6	9,6	4,4	16,5	18,0	14,9	16,3	13,3	16,7	11,3
<b>SUD OUEST</b>	<b>24,1</b>	<b>28,2</b>	<b>34,5</b>	<b>40,8</b>	<b>39,9</b>	<b>51,4</b>	<b>25,1</b>	<b>56,2</b>	<b>52,7</b>	<b>56,1</b>
BOUGOURIBA	23,7	29,5	28,0	36,1	40,0	59,5	27,1	51,8	37,5	44,4
IOBA	43,5	37,9	36,5	46,1	41,9	48,8	17,3	57,2	47,2	50,0
NOUMBIEL	15,3	23,5	30,9	28,2	32,4	43,1	26,8	54,9	56,5	45,8
PONI	22,7	25,0	40,0	45,9	42,4	55,1	37,3	59,8	64,2	73,3
<b>BURKINA FASO</b>	<b>25,2</b>	<b>27,1</b>	<b>26,8</b>	<b>32,1</b>	<b>31,2</b>	<b>34,1</b>	<b>22,9</b>	<b>43,3</b>	<b>41,9</b>	<b>46,6</b>

Source : MARAH/DGESS/EPA, 2012-2021

**Tableau 077. 12: Projection de la population agricole de 2012 à 2021 (en milliers)**

Régions/Provinces	2012	2013	2014	2015	2016	2017	2018	2019	2020	2021
<b>BOUCLE DU MOUHOUN</b>	<b>2 271,7</b>	<b>2 489,8</b>	<b>2 167,3</b>	<b>2 269,8</b>	<b>2 402,3</b>	<b>2 516,6</b>	<b>2 629,4</b>	<b>2 226,8</b>	<b>2 399,1</b>	<b>2 577,9</b>
BALE	349,8	387,7	358,6	365,7	383,4	414,3	410,5	362,1	343,0	365,2
BANWA	496,8	537,0	401,2	436,8	476,7	482,5	511,9	348,3	472,2	495,7
KOSSI	515,8	546,9	447,8	471,7	495,1	532,0	570,1	431,2	450,2	482,2
MOUHOUN	379,1	453,6	435,1	465,2	495,6	522,9	545,2	506,8	534,0	584,9
NAYALA	195,2	217,5	199,3	204,5	217,5	228,1	239,0	220,9	228,9	253,7
SOUROU	328,4	345,6	347,3	349,9	367,2	356,7	359,8	386,7	393,0	415,0
<b>CASCADES</b>	<b>474,6</b>	<b>507,2</b>	<b>512,9</b>	<b>548,2</b>	<b>558,2</b>	<b>580,9</b>	<b>608,4</b>	<b>497,1</b>	<b>517,8</b>	<b>558,1</b>
COMOE	292,3	324,9	323,6	359,0	365,0	380,9	398,4	312,4	342,7	379,9
LERABA	168,8	170,5	178,6	179,4	180,4	183,6	190,3	169,9	161,5	167,1
<b>CENTRE</b>	<b>367,1</b>	<b>408,7</b>	<b>421,3</b>	<b>444,1</b>	<b>446,6</b>	<b>434,0</b>	<b>468,1</b>	<b>534,6</b>	<b>516,6</b>	<b>545,0</b>
KADIOGO	367,1	408,7	421,3	444,1	446,6	434,0	468,1	534,6	516,6	545,0
<b>CENTRE EST</b>	<b>1 109,3</b>	<b>1 320,7</b>	<b>1 286,1</b>	<b>1 290,8</b>	<b>1 365,2</b>	<b>1 346,7</b>	<b>1 406,7</b>	<b>1 515,0</b>	<b>1 506,2</b>	<b>1 619,0</b>
BOULGOU	511,3	588,6	523,2	533,0	582,5	594,3	627,0	766,6	734,7	788,2
KOULPELOGO	272,1	336,0	358,0	352,3	364,6	365,0	376,6	455,1	410,1	434,5
KOURITENGA	323,4	401,8	377,7	382,2	406,5	385,1	405,7	321,0	365,9	403,4
<b>CENTRE NORD</b>	<b>1 222,8</b>	<b>1 345,7</b>	<b>1 468,8</b>	<b>1 454,2</b>	<b>1 537,5</b>	<b>1 536,2</b>	<b>1 577,5</b>	<b>2 082,4</b>	<b>1 979,9</b>	<b>2 153,5</b>
BAM	324,7	385,6	360,2	377,0	394,4	399,6	414,0	480,1	426,4	470,4
NAMENTENGA	308,9	334,5	383,6	369,1	389,3	392,3	399,0	519,3	534,2	617,0
SANMATENGA	582,0	606,6	717,4	689,2	737,1	724,0	743,5	1 065,4	1 004,4	1 040,8
<b>CENTRE OUEST</b>	<b>1 399,3</b>	<b>1 551,3</b>	<b>1 427,9</b>	<b>1 480,0</b>	<b>1 537,0</b>	<b>1 575,2</b>	<b>1 620,4</b>	<b>1 558,7</b>	<b>1 592,4</b>	<b>1 759,3</b>
BOULKIEMDE	493,0	569,7	573,0	578,4	611,8	630,2	643,1	587,5	534,6	577,2
SANGUIE	383,5	428,7	377,0	394,5	404,9	417,5	447,0	417,8	468,4	525,8
SISSILI	289,3	307,8	265,6	286,8	282,8	283,1	276,4	322,0	330,5	380,2
ZIRO	225,6	245,2	242,6	249,8	269,6	279,4	294,3	254,8	243,0	262,3
<b>CENTRE SUD</b>	<b>773,6</b>	<b>813,9</b>	<b>776,3</b>	<b>790,4</b>	<b>823,7</b>	<b>813,3</b>	<b>858,8</b>	<b>835,2</b>	<b>859,0</b>	<b>943,3</b>
BAZEGA	274,8	273,1	290,7	293,3	298,8	264,9	286,3	281,3	290,3	306,8
NAHOURI	177,7	191,1	188,7	190,6	199,2	201,1	208,8	262,7	240,8	277,7
ZOUNDWEOGO	364,3	395,3	320,7	333,4	348,5	354,8	377,5	301,7	334,2	360,9
<b>EST</b>	<b>1 475,8</b>	<b>1 494,3</b>	<b>1 536,7</b>	<b>1 611,1</b>	<b>1 668,2</b>	<b>1 680,6</b>	<b>1 749,5</b>	<b>2 038,7</b>	<b>2 087,1</b>	<b>2 280,8</b>
GNAGNA	525,6	492,2	559,9	565,8	584,7	580,1	606,9	820,3	855,6	966,4
GOURMA	368,0	394,6	378,5	407,5	415,2	432,8	476,9	382,7	407,6	438,7
KOMANDJOARI	92,8	95,5	96,9	98,8	100,1	97,3	97,1	122,3	116,4	121,0
KOMPIENGA	106,5	112,3	104,8	112,4	121,8	123,3	131,1	120,6	118,2	129,0
TAPOA	381,8	360,9	382,7	407,8	418,1	421,6	426,5	593,8	610,7	653,5
<b>HAUTS BASSINS</b>	<b>1 602,9</b>	<b>1 718,8</b>	<b>1 584,3</b>	<b>1 711,0</b>	<b>1 802,0</b>	<b>1 812,3</b>	<b>1 890,4</b>	<b>1 630,3</b>	<b>1 714,2</b>	<b>1 814,0</b>
HOUET	712,9	769,1	725,7	775,8	810,8	829,3	876,0	802,4	759,6	832,2
KENEDOUGOU	550,9	565,3	490,6	532,9	560,0	549,4	568,8	427,5	503,2	518,6
TUY	336,6	387,2	343,6	369,7	391,7	408,8	427,3	355,7	401,5	419,5
<b>NORD</b>	<b>1 474,1</b>	<b>1 619,0</b>	<b>1 553,2</b>	<b>1 564,6</b>	<b>1 608,2</b>	<b>1 616,5</b>	<b>1 641,2</b>	<b>1 642,3</b>	<b>1 587,2</b>	<b>1 690,1</b>
LOROUM	221,1	227,8	196,7	191,6	200,6	200,7	203,1	219,0	183,7	195,1
PASSORE	298,8	333,7	367,8	385,0	391,6	380,9	398,5	476,6	475,8	521,0
YATENGA	797,6	950,3	824,5	825,6	859,8	874,0	867,9	728,4	762,7	798,8
ZONDOMA	156,9	172,9	184,1	185,0	187,4	188,6	191,3	185,2	189,1	197,6
<b>PLATEAU CENTRAL</b>	<b>821,0</b>	<b>909,6</b>	<b>870,6</b>	<b>908,5</b>	<b>958,0</b>	<b>985,7</b>	<b>1 013,9</b>	<b>1 025,8</b>	<b>1 091,8</b>	<b>1 195,9</b>
GANZOURGOU	382,4	449,0	397,3	420,6	433,0	450,6	455,3	460,7	563,6	621,5
KOURWEOGO	152,4	169,0	158,1	169,5	179,3	187,7	197,6	193,1	197,7	215,5
OUBRITENGA	279,7	286,2	309,8	310,8	335,6	336,5	345,6	361,0	323,5	351,5
<b>SAHEL</b>	<b>1 069,9</b>	<b>1 095,8</b>	<b>1 262,6</b>	<b>1 272,6</b>	<b>1 259,3</b>	<b>1 276,6</b>	<b>1 272,5</b>	<b>1 680,1</b>	<b>1 253,9</b>	<b>1 370,7</b>
OU DALAN	191,3	191,5	237,3	229,4	224,9	224,5	228,4	336,6	293,8	318,4
SENO	186,9	208,5	283,6	265,9	257,2	251,2	238,8	493,6	405,8	447,0
SOUM	585,2	546,6	520,1	547,0	547,5	569,9	581,0	458,2	318,5	340,1
YAGHA	198,9	209,2	215,4	219,8	220,9	221,4	217,6	384,3	282,7	319,7
<b>SUD OUEST</b>	<b>612,9</b>	<b>672,2</b>	<b>763,1</b>	<b>774,3</b>	<b>789,8</b>	<b>771,1</b>	<b>820,7</b>	<b>942,7</b>	<b>969,0</b>	<b>1 097,6</b>
BOUGOURIBA	84,1	97,9	114,2	113,8	111,6	113,9	117,5	158,0	184,4	215,0
IOBA	288,6	299,9	308,6	330,5	361,6	370,1	398,0	271,9	256,2	280,9
NOUMBIEL	74,8	79,7	81,9	83,7	83,3	77,6	90,2	124,5	118,0	130,1
PONI	188,5	202,3	270,5	254,1	242,5	216,2	215,2	397,3	417,7	482,2
<b>BURKINA FASO</b>	<b>14 690,2</b>	<b>15 909,0</b>	<b>15 586,5</b>	<b>16 122,8</b>	<b>16 736,9</b>	<b>16 958,8</b>	<b>17 598,9</b>	<b>18 173,7</b>	<b>18 025,5</b>	<b>19 603,4</b>

Source : MARAH/DGESS/EPA, 2012-2021



**Tableau 077. 14: Evolution de la taille moyenne des ménages économiques agricoles de 2012 à 2021**

Régions/Provinces	2012	2013	2014	2015	2016	2017	2018	2019	2020	2021
<b>BOUCLE DU MOUHOUN</b>	<b>12</b>	<b>12</b>	<b>10</b>	<b>11</b>	<b>11</b>	<b>11</b>	<b>11</b>	<b>11</b>	<b>12</b>	<b>13</b>
BALE	11	12	11	11	11	12	12	12	11	12
BANWA	13	14	10	10	11	10	11	11	14	15
KOSSI	12	12	10	10	10	10	11	11	11	12
MOUHOUN	10	11	10	11	11	11	11	12	12	13
NAYALA	11	12	10	10	11	11	11	11	11	13
SOUROU	11	12	12	13	13	13	13	13	13	14
<b>CASCADES</b>	<b>11</b>	<b>12</b>	<b>11</b>	<b>12</b>	<b>12</b>	<b>12</b>	<b>12</b>	<b>12</b>	<b>13</b>	<b>14</b>
COMOE	10	11	10	11	11	11	11	11	12	13
LERABA	12	12	13	13	13	14	14	14	14	15
<b>CENTRE</b>	<b>9</b>	<b>9</b>	<b>9</b>	<b>9</b>	<b>9</b>	<b>9</b>	<b>9</b>	<b>9</b>	<b>8</b>	<b>8</b>
KADIOGO	9	9	9	9	9	9	9	9	8	8
<b>CENTRE EST</b>	<b>9</b>	<b>11</b>	<b>10</b>	<b>10</b>	<b>11</b>	<b>10</b>	<b>10</b>	<b>11</b>	<b>11</b>	<b>11</b>
BOULGOU	9	11	9	9	10	10	11	12	11	12
KOULPELOGO	8	10	11	10	10	10	10	11	9	10
KOURITENGA	10	12	11	11	11	10	10	11	12	13
<b>CENTRE NORD</b>	<b>10</b>	<b>11</b>	<b>11</b>	<b>11</b>	<b>11</b>	<b>11</b>	<b>12</b>	<b>12</b>	<b>11</b>	<b>11</b>
BAM	11	13	12	12	13	13	13	13	12	13
NAMENTENGA	9	9	11	10	11	10	10	11	10	12
SANMATENGA	9	9	11	10	11	11	11	12	11	11
<b>CENTRE OUEST</b>	<b>11</b>	<b>12</b>	<b>11</b>	<b>11</b>	<b>11</b>	<b>11</b>	<b>11</b>	<b>11</b>	<b>11</b>	<b>12</b>
BOULKIEMDE	11	12	12	12	12	12	12	12	11	12
SANGUIE	11	12	11	11	11	11	11	11	12	13
SISSILI	11	11	10	10	10	10	9	9	9	10
ZIRO	10	10	10	10	10	10	10	10	10	10
<b>CENTRE SUD</b>	<b>9</b>	<b>9</b>	<b>9</b>	<b>9</b>	<b>9</b>	<b>9</b>	<b>9</b>	<b>8</b>	<b>9</b>	<b>9</b>
BAZEGA	9	9	9	9	9	8	9	8	9	9
NAHOURI	8	9	8	8	8	8	8	8	7	8
ZOUNDWEOGO	11	12	9	9	9	9	9	9	10	10
<b>EST</b>	<b>10</b>	<b>10</b>	<b>10</b>	<b>11</b>	<b>11</b>	<b>11</b>	<b>11</b>	<b>11</b>	<b>11</b>	<b>11</b>
GNAGNA	10	9	11	11	11	11	11	11	11	12
GOURMA	10	10	9	10	10	10	10	11	11	12
KOMANDJOARI	10	11	11	11	11	11	11	10	10	10
KOMPIENGA	10	10	9	10	10	10	11	11	10	11
TAPOA	10	10	10	11	11	11	11	11	11	11
<b>HAUTS BASSINS</b>	<b>13</b>	<b>13</b>	<b>12</b>	<b>13</b>	<b>13</b>	<b>13</b>	<b>13</b>	<b>13</b>	<b>14</b>	<b>15</b>
HOUET	12	13	12	12	13	13	13	13	12	13
KENEDOUGOU	15	15	13	14	14	14	14	14	17	18
TUY	11	13	11	11	12	12	12	12	14	14
<b>NORD</b>	<b>12</b>	<b>13</b>	<b>12</b>	<b>13</b>	<b>13</b>	<b>13</b>	<b>13</b>	<b>13</b>	<b>13</b>	<b>13</b>
LOROU	15	16	13	13	14	14	14	16	14	14
PASSORE	9	10	11	11	11	11	11	11	11	12
YATENGA	13	16	14	14	14	14	14	13	14	15
ZONDOMA	10	11	12	12	12	12	12	12	13	13
<b>PLATEAU CENTRAL</b>	<b>10</b>	<b>10</b>	<b>10</b>	<b>10</b>	<b>10</b>	<b>10</b>	<b>10</b>	<b>10</b>	<b>10</b>	<b>11</b>
GANZOURGOU	10	11	9	10	10	10	10	10	12	13
KOURWEOGO	10	11	10	10	10	11	11	11	11	11
OUBRITENGA	9	9	10	9	10	10	10	10	8	9
<b>SAHEL</b>	<b>10</b>	<b>10</b>	<b>12</b>	<b>12</b>	<b>12</b>	<b>12</b>	<b>13</b>	<b>11</b>	<b>8</b>	<b>9</b>
OU DALAN	8	8	11	11	11	11	11	10	8	9
SENO	7	9	12	12	12	13	13	13	10	11
SOUM	13	12	12	12	12	13	13	11	8	8
YAGHA	10	11	11	12	12	12	13	12	9	10
<b>SUD OUEST</b>	<b>8</b>	<b>9</b>	<b>10</b>	<b>10</b>	<b>10</b>	<b>10</b>	<b>10</b>	<b>10</b>	<b>10</b>	<b>11</b>
BOUGOURIBA	7	8	10	10	9	9	9	9	10	12
IOBA	10	10	10	10	10	10	10	10	10	10
NOUMBIEL	9	10	10	10	10	10	11	11	10	11
PONI	8	9	12	12	11	10	11	11	11	12
<b>BURKINA FASO</b>	<b>10</b>	<b>11</b>	<b>11</b>	<b>11</b>	<b>11</b>	<b>11</b>	<b>11</b>	<b>11</b>	<b>11</b>	<b>12</b>

Source : MARAH/DGESS/EPA 2012-2021

Tableau 077. 15: Evolution du nombre moyen d'actifs agricoles par ménage de 2012 à 2021

Régions/Provinces	2012	2013	2014	2015	2016	2017	2018	2019	2020	2021
<b>BOUCLE DU MOUHOUN</b>	<b>8</b>	<b>9</b>	<b>8</b>	<b>8</b>	<b>8</b>	<b>8</b>	<b>9</b>	<b>9</b>	<b>9</b>	<b>10</b>
BALE	8	9	8	8	9	9	9	10	9	9
BANWA	10	10	7	8	8	8	8	8	11	11
KOSSI	9	9	7	7	7	8	8	8	8	9
MOUHOUN	7	9	8	8	8	8	9	9	9	10
NAYALA	8	8	7	8	8	8	9	9	9	9
SOUROU	9	9	9	9	10	10	10	10	10	10
<b>CASCADES</b>	<b>8</b>	<b>9</b>	<b>8</b>	<b>9</b>	<b>9</b>	<b>9</b>	<b>9</b>	<b>10</b>	<b>10</b>	<b>10</b>
COMOE	8	8	8	8	8	8	8	9	9	9
LERABA	9	9	9	10	10	10	11	11	11	11
<b>CENTRE</b>	<b>7</b>	<b>7</b>	<b>7</b>	<b>7</b>	<b>7</b>	<b>7</b>	<b>7</b>	<b>7</b>	<b>6</b>	<b>6</b>
KADIOGO	7	7	7	7	7	7	7	7	6	6
<b>CENTRE EST</b>	<b>7</b>	<b>8</b>	<b>7</b>	<b>8</b>	<b>8</b>	<b>7</b>	<b>8</b>	<b>8</b>	<b>8</b>	<b>8</b>
BOULGOU	7	7	7	7	7	7	8	9	9	8
KOULPELOGO	6	7	7	7	8	7	8	8	7	7
KOURITENGA	8	9	8	8	9	8	8	9	9	9
<b>CENTRE NORD</b>	<b>6</b>	<b>7</b>	<b>8</b>	<b>8</b>	<b>8</b>	<b>8</b>	<b>9</b>	<b>9</b>	<b>8</b>	<b>8</b>
BAM	7	9	8	9	10	9	10	10	9	9
NAMENTENGA	6	6	7	7	8	7	8	8	7	8
SANMATENGA	6	6	8	8	8	9	9	10	8	8
<b>CENTRE OUEST</b>	<b>8</b>	<b>9</b>	<b>8</b>	<b>8</b>	<b>8</b>	<b>8</b>	<b>8</b>	<b>9</b>	<b>8</b>	<b>8</b>
BOULKIEMDE	8	9	9	9	9	10	10	10	9	9
SANGUIE	9	9	8	8	8	9	9	9	9	10
SISSILI	8	8	7	8	7	7	7	8	7	7
ZIRO	7	8	7	7	7	7	7	8	7	7
<b>CENTRE SUD</b>	<b>7</b>	<b>8</b>	<b>7</b>	<b>7</b>	<b>7</b>	<b>7</b>	<b>7</b>	<b>7</b>	<b>7</b>	<b>6</b>
BAZEGA	7	7	7	7	8	7	7	7	7	7
NAHOURI	6	7	7	7	7	7	7	7	6	6
ZOUNDWEOGO	9	9	7	7	7	7	7	7	8	7
<b>EST</b>	<b>7</b>	<b>7</b>	<b>7</b>	<b>7</b>	<b>8</b>	<b>7</b>	<b>8</b>	<b>8</b>	<b>8</b>	<b>8</b>
GNAGNA	7	7	7	8	8	7	9	8	8	8
GOURMA	7	7	7	7	7	7	8	8	8	8
KOMANDJOARI	6	7	7	7	8	7	8	8	7	7
KOMPIENGA	7	8	7	7	7	7	8	8	8	8
TAPOA	7	6	7	8	8	8	8	8	8	7
<b>HAUTS BASSINS</b>	<b>10</b>	<b>10</b>	<b>9</b>	<b>9</b>	<b>10</b>	<b>10</b>	<b>10</b>	<b>11</b>	<b>11</b>	<b>11</b>
HOUET	9	9	9	9	10	10	10	10	9	10
KENEDOUGOU	11	11	9	10	10	10	10	11	12	13
TUY	9	10	8	9	9	9	10	10	11	11
<b>NORD</b>	<b>9</b>	<b>9</b>	<b>9</b>	<b>9</b>	<b>10</b>	<b>9</b>	<b>10</b>	<b>10</b>	<b>10</b>	<b>10</b>
LOROUM	10	11	10	10	10	10	11	12	10	10
PASSORE	7	8	8	9	9	8	9	9	9	9
YATENGA	9	11	10	10	10	11	11	11	11	11
ZONDOMA	7	8	8	9	9	9	9	10	9	10
<b>PLATEAU CENTRAL</b>	<b>7</b>	<b>7</b>	<b>7</b>	<b>7</b>	<b>7</b>	<b>7</b>	<b>8</b>	<b>8</b>	<b>8</b>	<b>8</b>
GANZOURGOU	6	7	7	7	7	7	7	8	9	9
KOURWEOGO	8	8	7	8	8	8	8	9	8	8
OUBRITENGA	7	7	7	7	7	7	8	8	6	7
<b>SAHEL</b>	<b>7</b>	<b>7</b>	<b>8</b>	<b>8</b>	<b>9</b>	<b>9</b>	<b>9</b>	<b>9</b>	<b>6</b>	<b>6</b>
OULDALAN	6	7	8	8	8	9	9	8	6	6
SENO	5	6	9	9	9	10	9	10	7	8
SOUM	9	9	8	9	9	9	9	9	6	6
YAGHA	7	8	8	8	9	9	10	10	6	7
<b>SUD OUEST</b>	<b>7</b>	<b>7</b>	<b>8</b>	<b>8</b>	<b>8</b>	<b>8</b>	<b>8</b>	<b>8</b>	<b>8</b>	<b>8</b>
BOUGOURIBA	6	7	7	7	7	7	7	7	8	9
IOBA	8	8	7	8	8	8	8	8	8	7
NOUMBIEL	7	8	8	8	8	7	8	9	8	8
PONI	6	7	9	9	9	8	9	9	9	9
<b>BURKINA FASO</b>	<b>8</b>	<b>8</b>	<b>8</b>	<b>8</b>	<b>8</b>	<b>8</b>	<b>9</b>	<b>9</b>	<b>8</b>	<b>8</b>

Source : MARAH/DGESS/EPA, 2012-2021

**Tableau 077. 16: Proportion des actifs agricoles (en %) de 2012 à 2021**

Régions/Provinces	2012	2013	2014	2015	2016	2017	2018	2019	2020	2021
<b>BOUCLE DU MOUHOUN</b>	<b>73,8</b>	<b>73,9</b>	<b>72,7</b>	<b>76,0</b>	<b>75,6</b>	<b>76,1</b>	<b>78,2</b>	<b>77,8</b>	<b>76,7</b>	<b>74,3</b>
BALE	75,0	72,7	71,5	74,6	75,7	78,7	78,9	81,1	77,1	76,5
BANWA	72,9	73,6	71,8	75,9	78,6	78,3	81,3	76,9	76,8	74,6
KOSSI	71,0	72,1	71,7	74,7	72,8	75,0	78,3	75,9	75,5	74,4
MOUHOUN	72,2	74,6	73,1	76,2	75,3	76,7	77,6	79,0	77,7	75,4
NAYALA	74,2	75,6	73,1	77,7	76,4	74,9	77,1	77,7	77,8	71,7
SOUROU	75,8	74,4	74,8	75,9	74,4	73,0	76,5	78,3	75,1	71,7
<b>CASCADES</b>	<b>75,8</b>	<b>74,3</b>	<b>73,0</b>	<b>73,8</b>	<b>75,2</b>	<b>72,6</b>	<b>75,1</b>	<b>78,6</b>	<b>77,1</b>	<b>74,8</b>
COMOE	75,0	73,4	73,8	73,9	74,9	73,5	75,2	79,3	74,4	72,5
LERABA	76,5	75,1	72,0	73,8	75,5	71,6	75,1	77,7	80,0	77,6
<b>CENTRE</b>	<b>76,2</b>	<b>75,8</b>	<b>80,0</b>	<b>80,7</b>	<b>80,6</b>	<b>77,7</b>	<b>78,6</b>	<b>79,7</b>	<b>79,2</b>	<b>74,0</b>
KADIOGO	76,2	75,8	80,0	80,7	80,6	77,7	78,6	79,7	79,2	74,0
<b>CENTRE EST</b>	<b>73,7</b>	<b>71,0</b>	<b>69,2</b>	<b>74,8</b>	<b>74,9</b>	<b>73,3</b>	<b>74,9</b>	<b>76,6</b>	<b>77,1</b>	<b>70,9</b>
BOULGOU	72,1	69,7	71,2	74,7	73,4	71,9	75,2	74,3	77,3	69,4
KOULPELOGO	71,6	69,8	67,0	73,2	74,5	73,0	72,7	76,1	76,5	73,6
KOURITENGA	78,9	74,4	70,1	76,5	76,6	75,1	77,3	79,7	77,4	70,3
<b>CENTRE NORD</b>	<b>66,4</b>	<b>68,6</b>	<b>71,7</b>	<b>74,0</b>	<b>74,1</b>	<b>74,4</b>	<b>76,8</b>	<b>78,7</b>	<b>74,5</b>	<b>70,1</b>
BAM	68,2	69,6	70,5	73,4	73,8	72,3	75,0	77,6	75,9	70,9
NAMENTENGA	66,6	68,2	68,0	72,4	71,8	72,0	73,8	73,3	70,6	67,2
SANMATENGA	64,4	67,8	75,5	75,8	75,8	78,0	80,4	83,7	75,8	71,3
<b>CENTRE OUEST</b>	<b>75,7</b>	<b>75,0</b>	<b>74,6</b>	<b>75,9</b>	<b>75,8</b>	<b>78,0</b>	<b>79,3</b>	<b>81,4</b>	<b>77,4</b>	<b>72,4</b>
BOULKIEMDE	79,5	77,6	76,3	76,0	75,6	81,8	81,5	84,9	80,0	72,4
SANGUIE	75,3	75,2	77,2	77,7	79,9	80,9	81,5	82,0	76,1	73,4
SISSILI	73,7	72,7	73,4	74,2	75,5	76,9	78,3	79,7	77,4	69,1
ZIRO	74,8	74,8	71,2	76,0	72,6	71,4	75,5	78,0	74,1	73,8
<b>CENTRE SUD</b>	<b>76,9</b>	<b>79,8</b>	<b>77,4</b>	<b>79,2</b>	<b>79,8</b>	<b>79,2</b>	<b>79,7</b>	<b>82,9</b>	<b>80,2</b>	<b>71,8</b>
BAZEGA	78,4	80,9	79,3	80,5	81,7	80,4	80,1	86,3	82,7	74,6
NAHOURI	75,2	80,3	79,0	80,3	81,3	79,8	80,0	82,0	79,8	72,2
ZOUNDWEOGO	75,6	77,4	73,5	76,1	75,7	77,4	78,7	82,1	79,0	70,0
<b>EST</b>	<b>69,6</b>	<b>70,7</b>	<b>68,9</b>	<b>70,5</b>	<b>70,1</b>	<b>68,8</b>	<b>74,4</b>	<b>74,9</b>	<b>73,5</b>	<b>69,7</b>
GNAGNA	73,9	73,0	68,0	70,2	70,6	66,4	76,1	77,9	72,5	70,1
GOURMA	70,7	71,3	71,6	73,5	71,1	72,4	75,5	76,7	73,7	70,5
KOMANDJOARI	66,2	67,3	69,0	69,7	69,5	69,0	72,2	73,6	71,7	70,5
KOMPIENGA	71,7	72,2	70,1	73,4	70,2	70,6	77,4	76,6	77,4	70,3
TAPOA	63,3	69,1	67,0	67,4	69,7	68,7	72,4	71,6	72,0	66,4
<b>HAUTS BASSINS</b>	<b>76,0</b>	<b>75,2</b>	<b>71,9</b>	<b>73,4</b>	<b>74,8</b>	<b>73,9</b>	<b>76,2</b>	<b>79,1</b>	<b>76,2</b>	<b>74,1</b>
HOUET	76,1	75,1	74,2	75,6	77,8	74,8	76,5	77,3	77,9	73,8
KENEDOUGOU	74,8	75,7	69,0	71,7	72,5	72,5	74,9	79,1	72,7	72,9
TUY	78,5	74,6	76,9	75,3	77,8	76,3	79,1	80,6	78,2	75,8
<b>NORD</b>	<b>71,9</b>	<b>72,9</b>	<b>72,3</b>	<b>74,1</b>	<b>74,9</b>	<b>73,2</b>	<b>76,8</b>	<b>77,9</b>	<b>76,1</b>	<b>72,2</b>
LOROU	70,7	71,5	72,2	71,7	71,6	73,5	77,2	74,4	73,9	73,5
PASSORE	69,3	70,7	70,8	74,1	74,5	72,4	76,0	77,3	77,4	72,6
YATENGA	76,0	76,8	74,5	76,6	77,2	70,8	76,4	80,6	76,4	70,9
ZONDOMA	74,4	73,9	71,9	75,3	77,4	75,9	77,6	78,9	75,5	72,4
<b>PLATEAU CENTRAL</b>	<b>73,3</b>	<b>71,2</b>	<b>75,2</b>	<b>74,2</b>	<b>74,7</b>	<b>74,9</b>	<b>77,6</b>	<b>79,6</b>	<b>76,4</b>	<b>73,5</b>
GANZOURGOU	66,7	67,1	73,7	69,4	71,9	67,9	73,3	76,8	74,0	70,4
KOURWEOGO	79,6	73,7	75,6	76,1	77,2	79,4	78,4	82,5	78,9	75,1
OUBRITENGA	73,6	73,3	76,3	77,0	75,0	77,3	81,3	79,6	77,5	77,1
<b>SAHEL</b>	<b>72,6</b>	<b>72,9</b>	<b>69,5</b>	<b>70,6</b>	<b>73,1</b>	<b>72,8</b>	<b>75,1</b>	<b>79,3</b>	<b>72,9</b>	<b>71,2</b>
OULDALAN	77,7	77,3	72,1	74,8	78,0	80,0	79,2	84,0	74,8	74,6
SENO	68,0	71,8	70,9	69,7	73,9	75,6	73,9	78,8	71,8	71,4
SOUM	70,4	70,4	67,4	69,5	70,7	69,0	74,1	78,5	73,0	69,9
YAGHA	72,0	72,0	71,7	72,1	75,0	74,9	75,9	78,6	72,9	72,0
<b>SUD OUEST</b>	<b>79,9</b>	<b>78,0</b>	<b>77,3</b>	<b>78,0</b>	<b>77,5</b>	<b>76,0</b>	<b>77,9</b>	<b>81,1</b>	<b>78,6</b>	<b>72,5</b>
BOUGOURIBA	83,4	79,7	75,5	78,2	78,6	75,2	78,8	80,5	80,0	73,7
IOBA	76,9	77,3	78,0	76,6	76,2	74,9	73,6	80,7	79,5	72,3
NOUMBIEL	79,5	77,4	76,2	77,8	79,1	75,2	77,8	79,4	77,3	73,9
PONI	80,2	77,4	78,5	78,5	76,6	77,4	81,1	83,9	77,7	71,4
<b>BURKINA FASO</b>	<b>68,2</b>	<b>69,6</b>	<b>70,5</b>	<b>73,4</b>	<b>73,8</b>	<b>72,3</b>	<b>76,8</b>	<b>78,7</b>	<b>76,3</b>	<b>72,4</b>

Source : MARAH/DGESS/EPA, 2012-2021

Tableau 077. 17: Nombre de producteurs agricoles (en milliers) de 2012 à 2021

Régions/Provinces	2012	2013	2014	2015	2016	2017	2018	2019	2020	2021
<b>BOUCLE DU MOUHOUN</b>	<b>515,0</b>	<b>547,2</b>	<b>383,5</b>	<b>462,1</b>	<b>479,9</b>	<b>402,8</b>	<b>444,4</b>	<b>627,2</b>	645,1	<b>795,8</b>
BALE	86,8	67,8	65,2	62,9	80,6	68,6	71,3	97,7	114,8	121,0
BANWA	97,0	118,1	77,6	95,1	102,7	82,7	68,7	136,8	72,5	173,4
KOSSI	68,3	70,0	50,5	89,6	69,2	66,6	68,4	110,4	113,1	137,9
MOUHOUN	85,7	91,8	74,1	76,1	88,4	72,4	89,7	128,6	144,2	163,6
NAYALA	56,4	70,9	49,7	58,2	57,7	47,3	56,9	69,5	118,2	83,1
SOUROU	88,7	98,4	87,8	83,6	103,3	86,6	110,4	99,1	95,4	98,2
<b>CASCADES</b>	<b>117,2</b>	<b>110,8</b>	<b>118,5</b>	<b>101,3</b>	<b>105,1</b>	<b>114,5</b>	<b>111,5</b>	<b>161,0</b>	214,2	<b>166,7</b>
COMOE	72,1	74,0	88,9	57,7	66,7	72,5	76,0	116,0	179,2	146,4
LERABA	41,3	36,2	26,4	42,4	38,2	41,9	33,4	43,4	45,1	31,0
<b>CENTRE</b>	<b>104,7</b>	<b>109,0</b>	<b>95,9</b>	<b>135,8</b>	<b>144,6</b>	<b>125,6</b>	<b>153,7</b>	<b>194,1</b>	116,5	<b>129,5</b>
KADIOGO	104,7	109,0	95,9	135,8	144,6	125,6	153,7	194,1	116,5	129,5
<b>CENTRE EST</b>	<b>474,9</b>	<b>508,8</b>	<b>486,4</b>	<b>492,9</b>	<b>486,2</b>	<b>408,5</b>	<b>455,2</b>	<b>525,1</b>	513,5	<b>525,9</b>
BOULGOU	223,8	229,6	282,5	259,0	246,4	218,1	255,9	268,2	260,8	239,5
KOULPELOGO	123,6	136,9	117,3	151,2	112,8	103,9	120,2	129,6	119,1	123,7
KOURITENGA	120,1	142,9	91,4	95,5	139,4	98,6	97,4	144,8	135,4	169,2
<b>CENTRE NORD</b>	<b>503,0</b>	<b>533,2</b>	<b>456,1</b>	<b>530,1</b>	<b>527,1</b>	<b>515,8</b>	<b>703,7</b>	<b>558,6</b>	656,2	<b>497,3</b>
BAM	119,6	123,0	89,0	116,7	126,6	116,1	132,9	112,9	123,4	95,0
NAMENTENGA	130,3	153,3	151,0	140,9	140,0	128,8	171,5	151,6	187,6	137,6
SANMATENGA	250,8	251,2	226,3	275,8	263,8	278,1	416,0	302,5	350,1	268,8
<b>CENTRE OUEST</b>	<b>525,6</b>	<b>525,8</b>	<b>514,6</b>	<b>475,0</b>	<b>502,8</b>	<b>500,6</b>	<b>563,0</b>	<b>605,1</b>	548,2	<b>622,0</b>
BOULKIEMDE	230,5	247,8	238,5	246,1	206,1	237,2	250,7	274,1	239,2	233,3
SANGUIE	138,4	146,3	126,1	112,8	156,0	121,1	150,7	165,9	131,2	172,8
SISSILI	96,2	89,1	87,3	73,4	88,9	94,1	102,8	66,3	93,5	99,9
ZIRO	75,7	72,1	89,5	69,2	66,7	71,2	83,5	119,5	81,4	108,9
<b>CENTRE SUD</b>	<b>296,5</b>	<b>273,4</b>	<b>300,0</b>	<b>268,5</b>	<b>289,2</b>	<b>290,6</b>	<b>322,3</b>	<b>354,9</b>	334,2	<b>373,6</b>
BAZEGA	106,9	93,1	97,7	101,9	174,2	99,8	116,1	123,8	114,9	111,2
NAHOURI	83,5	71,9	91,4	65,7	56,8	73,7	97,1	84,0	76,9	84,3
ZOUNDWEOGO	121,8	120,5	116,9	111,8	87,1	116,7	115,5	157,8	146,5	183,2
<b>EST</b>	<b>599,5</b>	<b>520,3</b>	<b>593,5</b>	<b>611,5</b>	<b>606,9</b>	<b>594,6</b>	<b>727,5</b>	<b>686,0</b>	751,0	<b>619,5</b>
GNAGNA	337,5	227,4	260,7	282,9	260,2	244,4	352,3	261,5	351,0	252,7
GOURMA	116,6	138,6	89,5	91,6	108,2	121,8	110,0	183,3	134,6	193,3
KOMANDJOARI	30,9	37,0	33,3	38,6	50,6	36,2	38,8	29,7	36,4	28,3
KOMPIENGA	27,7	26,9	50,6	33,0	31,3	30,0	34,0	40,8	224,1	43,4
TAPOA	182,9	137,2	166,3	174,5	169,9	168,9	221,1	174,5	36,4	131,2
<b>HAUTS BASSINS</b>	<b>299,6</b>	<b>338,0</b>	<b>269,6</b>	<b>279,8</b>	<b>320,9</b>	<b>351,7</b>	<b>320,5</b>	<b>434,2</b>	451,9	<b>482,9</b>
HOUET	137,3	166,1	133,5	138,8	196,4	179,2	190,5	216,1	223,4	242,3
KENEDOUGOU	78,9	93,8	65,6	86,1	85,7	100,0	79,3	118,4	140,7	127,9
TUY	84,8	76,7	62,7	62,1	56,6	81,4	71,8	113,3	89,8	119,9
<b>NORD</b>	<b>470,9</b>	<b>479,8</b>	<b>374,5</b>	<b>474,4</b>	<b>544,4</b>	<b>525,4</b>	<b>492,6</b>	<b>548,5</b>	609,9	<b>526,9</b>
LOROU	51,3	63,3	44,9	59,7	70,7	62,4	51,6	60,2	301,7	59,1
PASSORE	121,0	117,1	78,6	112,1	130,5	117,6	143,5	131,6	58,7	145,9
YATENGA	236,9	247,9	178,5	221,1	263,1	257,9	207,4	274,2	170,7	249,3
ZONDOMA	62,8	65,0	74,1	79,0	83,5	79,1	85,1	76,4	89,3	68,3
<b>PLATEAU CENTRAL</b>	<b>320,1</b>	<b>338,0</b>	<b>355,0</b>	<b>288,7</b>	<b>280,9</b>	<b>300,2</b>	<b>372,4</b>	<b>411,8</b>	336,1	<b>417,1</b>
GANZOURGOU	143,8	143,8	135,6	127,7	120,2	146,7	169,6	199,4	159,7	206,8
KOURWEOGO	61,1	62,2	66,8	49,2	50,0	49,0	65,9	74,8	108,2	82,4
OUBRITENGA	117,0	130,5	161,4	111,6	107,5	108,9	136,2	139,3	65,6	125,8
<b>SAHEL</b>	<b>304,3</b>	<b>292,1</b>	<b>357,4</b>	<b>380,9</b>	<b>371,0</b>	<b>306,1</b>	<b>384,3</b>	<b>254,7</b>	260,1	<b>192,5</b>
OU DALAN	49,8	41,0	60,3	50,7	57,5	46,8	69,8	30,7	60,6	28,4
SENO	58,9	69,4	77,7	67,3	81,8	76,8	81,6	64,2	73,7	27,8
SOU	155,8	127,3	132,8	181,5	133,0	105,9	139,1	100,9	53,4	101,9
YAGHA	63,6	69,9	69,3	73,9	93,0	70,3	77,3	50,8	79,2	32,2
<b>SUD OUEST</b>	<b>151,4</b>	<b>144,1</b>	<b>186,3</b>	<b>157,7</b>	<b>164,3</b>	<b>191,0</b>	<b>209,5</b>	<b>172,6</b>	198,8	<b>194,3</b>
BOUGOURIBA	20,2	25,5	28,3	35,7	26,5	29,6	34,5	30,7	41,5	30,7
IOBA	64,1	46,7	64,6	48,2	56,4	50,8	59,3	79,9	20,7	78,9
NOUMBIEL	18,2	20,8	17,7	14,9	18,5	17,2	22,7	15,4	92,5	19,4
PONI	60,0	47,6	75,8	63,9	65,3	96,7	97,7	45,6	46,1	49,8
<b>BURKINA FASO</b>	<b>4619,1</b>	<b>4662,8</b>	<b>4284,6</b>	<b>4492,8</b>	<b>4640,0</b>	<b>4522,6</b>	<b>5098,3</b>	<b>5375,8</b>	5505,6	<b>5407,0</b>

Source : MARAH/DGESS/EPA, 2012-2021

**Tableau 077. 18: Pourcentage des producteurs maraichers (en %) de 2012 à 2021**

Régions/Provinces	2012	2013	2014	2015	2016	2017	2018	2019	2020	2021
<b>BOUCLE DU MOUHOUN</b>	<b>11,0</b>	<b>8,2</b>	<b>5,9</b>	<b>3,5</b>	<b>4,6</b>	<b>5,2</b>	<b>3,2</b>	<b>7,5</b>	<b>8,6</b>	<b>4,0</b>
BALE	2,6	1,0	3,7	0,5	0,5	1,4	1,8	4,8	3,0	2,1
BANWA	32,6	24,4	5,5	8,3	7,9	15,1	7,7	20,7	18,7	12,0
KOSSI	0,0	0,0	4,8	2,4	2,3	3,1	1,4	1,6	6,8	6,6
MOUHOUN	1,9	3,7	4,3	1,6	3,7	1,3	2,9	6,5	7,7	1,5
NAYALA	1,7	2,4	2,2	2,0	4,3	2,6	0,3	6,6	0,4	0,7
SOUROU	9,7	6,5	15,1	6,8	9,4	9,6	6,7	10,0	8,7	4,2
<b>CASCADES</b>	<b>4,4</b>	<b>4,1</b>	<b>4,2</b>	<b>4,2</b>	<b>2,9</b>	<b>2,4</b>	<b>1,0</b>	<b>9,9</b>	<b>4,9</b>	<b>2,2</b>
COMOE	6,3	5,9	2,8	3,6	4,4	2,6	1,3	14,1	6,3	3,1
LERABA	2,4	2,3	6,3	5,0	0,8	2,2	0,7	3,8	1,0	0,5
<b>CENTRE</b>	<b>9,0</b>	<b>21,5</b>	<b>7,1</b>	<b>13,3</b>	<b>14,1</b>	<b>6,9</b>	<b>3,5</b>	<b>27,1</b>	<b>3,7</b>	<b>5,9</b>
KADIOGO	9,0	21,5	7,1	13,3	14,1	6,9	3,5	27,1	3,7	5,9
<b>CENTRE EST</b>	<b>4,7</b>	<b>7,9</b>	<b>7,9</b>	<b>3,1</b>	<b>6,4</b>	<b>4,4</b>	<b>3,8</b>	<b>7,2</b>	<b>5,6</b>	<b>4,3</b>
BOULGOU	3,2	7,6	17,2	6,3	14,7	9,7	8,2	17,4	4,5	5,9
KOULPELOGO	10,5	11,6	3,4	1,7	1,7	2,3	1,8	2,0	9,4	3,0
KOURITENGA	3,3	5,0	3,7	1,7	3,0	0,9	1,5	1,2	2,8	3,0
<b>CENTRE NORD</b>	<b>3,4</b>	<b>6,0</b>	<b>8,9</b>	<b>4,7</b>	<b>5,3</b>	<b>5,2</b>	<b>3,4</b>	<b>13,9</b>	<b>6,8</b>	<b>5,6</b>
BAM	2,0	9,9	12,0	4,7	5,9	4,9	2,4	11,4	11,0	8,1
NAMENTENGA	5,2	4,0	3,0	3,5	3,2	5,5	6,9	22,1	5,6	2,5
SANMATENGA	2,0	5,4	10,7	5,7	6,3	5,3	1,7	9,4	5,9	5,9
<b>CENTRE OUEST</b>	<b>3,0</b>	<b>5,1</b>	<b>4,6</b>	<b>3,3</b>	<b>4,2</b>	<b>2,3</b>	<b>1,0</b>	<b>9,6</b>	<b>4,9</b>	<b>2,0</b>
BOULKIEMDE	0,3	2,3	6,5	3,7	3,9	2,7	1,0	4,5	2,3	1,8
SANGUIE	8,0	9,7	6,3	6,1	10,8	1,0	1,3	29,4	14,9	4,1
SISSILI	1,6	4,3	2,9	3,0	2,8	4,0	1,8	4,0	0,8	0,8
ZIRO	0,4	1,8	2,1	0,9	0,3	0,9	0,0	5,3	0,0	0,0
<b>CENTRE SUD</b>	<b>6,7</b>	<b>4,9</b>	<b>9,7</b>	<b>4,5</b>	<b>3,7</b>	<b>5,6</b>	<b>5,0</b>	<b>13,4</b>	<b>3,8</b>	<b>4,1</b>
BAZEGA	9,5	3,2	4,7	0,9	1,4	5,2	10,0	8,2	4,0	4,5
NAHOURI	6,5	8,7	13,8	7,2	5,6	7,7	5,0	16,4	6,1	5,2
ZOUNDWEOGO	1,6	3,0	6,4	2,7	2,7	2,2	1,2	11,6	1,9	3,0
<b>EST</b>	<b>3,5</b>	<b>3,6</b>	<b>5,4</b>	<b>3,0</b>	<b>2,8</b>	<b>2,5</b>	<b>2,8</b>	<b>6,2</b>	<b>4,4</b>	<b>2,7</b>
GNAGNA	1,6	2,6	4,9	2,9	1,7	1,8	3,7	3,1	5,7	3,3
GOURMA	3,2	5,5	7,4	2,3	5,1	5,0	2,4	6,3	1,7	2,9
KOMANDJOARI	1,7	1,4	1,9	1,5	1,5	0,7	1,1	3,5	1,3	1,2
KOMPIENGA	7,8	3,0	8,0	2,9	1,6	3,8	5,2	5,2	5,8	2,4
TAPOA	2,2	3,5	5,5	3,9	3,8	2,5	2,0	10,0	4,3	2,2
<b>HAUTS BASSINS</b>	<b>6,7</b>	<b>10,1</b>	<b>10,0</b>	<b>10,3</b>	<b>5,8</b>	<b>4,7</b>	<b>2,4</b>	<b>11,0</b>	<b>2,6</b>	<b>1,9</b>
HOUET	7,3	12,7	20,1	22,4	12,8	5,9	3,6	28,4	2,9	2,9
KENEDOUGOU	8,9	11,2	8,5	8,6	4,4	5,1	1,5	8,3	3,2	1,8
TUY	1,7	1,8	3,0	1,6	2,5	3,1	3,0	2,2	1,3	0,9
<b>NORD</b>	<b>8,4</b>	<b>8,6</b>	<b>9,9</b>	<b>6,9</b>	<b>5,7</b>	<b>4,3</b>	<b>1,9</b>	<b>13,3</b>	<b>9,1</b>	<b>6,2</b>
LOROU	13,6	13,5	13,8	10,4	2,5	3,9	3,4	26,5	15,9	12,7
PASSORE	3,7	5,1	14,2	9,2	9,9	2,6	2,4	9,9	3,8	2,0
YATENGA	6,5	8,9	6,3	4,1	2,8	4,3	1,9	8,0	13,1	9,0
ZONDOMA	9,8	5,2	8,1	5,6	7,7	5,8	0,4	11,0	2,9	3,7
<b>PLATEAU CENTRAL</b>	<b>9,4</b>	<b>5,1</b>	<b>9,6</b>	<b>4,0</b>	<b>6,4</b>	<b>3,5</b>	<b>1,8</b>	<b>12,3</b>	<b>10,2</b>	<b>5,7</b>
GANZOURGOU	8,1	0,8	2,6	2,2	3,9	6,4	1,4	5,7	4,6	2,7
KOURWEOGO	2,3	3,8	1,4	5,0	3,0	0,6	1,2	8,6	2,2	1,8
OUBRITENGA	16,5	11,6	22,9	4,9	11,3	3,2	2,7	22,7	22,0	15,6
<b>SAHEL</b>	<b>0,9</b>	<b>1,9</b>	<b>3,3</b>	<b>1,0</b>	<b>1,8</b>	<b>2,0</b>	<b>3,0</b>	<b>2,3</b>	<b>1,7</b>	<b>1,2</b>
OU DALAN	0,0	0,9	0,0	0,0	1,9	4,5	9,7	6,0	4,3	5,7
SENO	0,0	4,0	1,5	0,4	2,6	1,6	1,6	0,9	0,2	0,5
SOU	0,9	0,6	4,3	1,1	1,8	1,8	1,3	0,5	1,6	0,6
YAGHA	1,7	2,8	3,8	1,9	1,4	1,5	4,9	5,0	1,2	1,1
<b>SUD OUEST</b>	<b>1,2</b>	<b>1,5</b>	<b>5,8</b>	<b>3,5</b>	<b>3,6</b>	<b>4,4</b>	<b>1,6</b>	<b>4,8</b>	<b>2,1</b>	<b>4,4</b>
BOUGOURIBA	1,2	1,4	5,3	4,4	3,9	3,3	1,4	5,0	7,1	14,0
IOBA	0,9	1,7	9,8	6,0	6,0	6,3	1,7	7,5	1,0	2,6
NOUMBIEL	1,6	1,5	2,1	0,0	1,3	7,1	3,2	2,2	5,7	1,2
PONI	1,1	1,4	2,9	1,5	1,0	0,9	0,5	1,9	0,0	2,1
<b>BURKINA FASO</b>	<b>5,9</b>	<b>6,3</b>	<b>7,0</b>	<b>4,5</b>	<b>4,5</b>	<b>3,9</b>	<b>2,7</b>	<b>9,7</b>	<b>5,7</b>	<b>3,8</b>

Source : MARAH/DGESS/EPA, 2012-2021



**Tableau 077. 19: Proportion des femmes parmi les actifs maraichers (en %) de 2012 à 2021**

Régions/Provinces	2012	2013	2014	2015	2016	2017	2018	2019	2020	2021
<b>BOUCLE DU MOUHOUN</b>	<b>50,3</b>	<b>45,1</b>	<b>41,1</b>	<b>39,1</b>	<b>36,0</b>	<b>35,9</b>	<b>36,8</b>	<b>51,3</b>	<b>49,9</b>	<b>28,6</b>
BALE	-	50,0	25,0	-	-	-	-	14,6	44,2	12,5
BANWA	54,3	44,8	33,3	40,9	40,9	45,0	38,1	47,3	53,3	43,2
KOSSI	-	-	23,8	50,0	27,3	20,0	-	30,8	38,8	10,0
MOUHOUN	66,7	28,6	53,3	80,0	30,8	20,0	63,6	75,7	56,8	30,0
NAYALA	66,7	100,0	71,4	50,0	46,2	50,0	100,0	80,8	73,9	50,0
SOUROU	46,4	38,1	45,7	20,0	34,5	34,4	37,8	50,6	47,3	23,8
<b>CASCADES</b>	<b>5,3</b>	<b>16,7</b>	<b>14,8</b>	<b>4,0</b>	<b>29,4</b>	<b>18,8</b>	<b>57,1</b>	<b>49,8</b>	<b>52,3</b>	<b>83,3</b>
COMOE	-	15,4	18,2	8,3	33,3	20,0	60,0	50,0	56,3	90,9
LERABA	20,0	20,0	12,5	-	-	16,7	50,0	49,4	45,8	0,0
<b>CENTRE</b>	<b>14,3</b>	<b>34,0</b>	<b>12,0</b>	<b>20,4</b>	<b>29,6</b>	<b>20,0</b>	<b>7,7</b>	<b>42,0</b>	<b>42,3</b>	<b>17,4</b>
KADIOGO	14,3	34,0	12,0	20,4	29,6	20,0	7,7	42,0	42,3	17,4
<b>CENTRE EST</b>	<b>29,2</b>	<b>32,0</b>	<b>43,9</b>	<b>41,4</b>	<b>54,5</b>	<b>44,7</b>	<b>38,1</b>	<b>47,7</b>	<b>48,6</b>	<b>37,0</b>
BOULGOU	21,1	22,0	52,6	44,4	50,0	42,9	43,3	50,6	49,7	39,4
KOULPELOGO	42,9	55,9	15,4	50,0	66,7	44,4	28,6	38,5	52,2	41,7
KOURITENGA	12,5	12,5	33,3	20,0	70,0	66,7	20,0	36,4	29,2	22,2
<b>CENTRE NORD</b>	<b>45,2</b>	<b>56,7</b>	<b>47,8</b>	<b>38,6</b>	<b>52,9</b>	<b>54,4</b>	<b>46,7</b>	<b>55,4</b>	<b>48,9</b>	<b>44,6</b>
BAM	-	60,0	46,7	11,8	40,9	61,1	44,4	56,9	46,3	36,4
NAMENTENGA	47,6	52,6	9,1	23,1	41,7	38,1	38,5	59,4	52,7	9,1
SANMATENGA	80,0	55,6	56,1	63,0	64,7	62,1	70,0	44,1	50,0	58,3
<b>CENTRE OUEST</b>	<b>21,1</b>	<b>37,7</b>	<b>34,4</b>	<b>41,3</b>	<b>41,9</b>	<b>41,2</b>	<b>40,0</b>	<b>56,0</b>	<b>55,9</b>	<b>38,2</b>
BOULKIEMDE	100,0	30,0	53,3	70,6	68,4	71,4	40,0	60,4	58,4	25,0
SANGUIE	16,1	36,2	27,8	17,6	25,0	-	75,0	55,1	57,7	50,0
SISSILI	20,0	31,3	11,1	11,1	40,0	21,4	16,7	45,0	36,4	0,0
ZIRO	100,0	100,0	-	100,0	100,0	33,3	-	61,3	36,4	0,0
<b>CENTRE SUD</b>	<b>40,0</b>	<b>30,2</b>	<b>33,8</b>	<b>34,3</b>	<b>32,8</b>	<b>29,5</b>	<b>36,5</b>	<b>47,1</b>	<b>53,2</b>	<b>34,7</b>
BAZEGA	36,1	41,7	6,3	-	40,0	40,0	44,7	22,9	44,3	23,5
NAHOURI	43,8	29,2	34,0	32,7	22,5	25,0	26,8	45,4	55,4	27,3
ZOUNDWEOGO	66,7	14,3	48,3	50,0	61,5	36,4	50,0	66,7	60,3	54,5
<b>EST</b>	<b>25,0</b>	<b>50,0</b>	<b>39,9</b>	<b>42,7</b>	<b>38,2</b>	<b>36,8</b>	<b>42,3</b>	<b>57,0</b>	<b>58,9</b>	<b>37,5</b>
GNAGNA	25,0	57,1	34,9	52,0	33,3	43,8	41,2	40,0	60,2	39,1
GOURMA	50,0	61,5	43,5	42,9	50,0	58,8	37,5	64,3	56,4	37,5
KOMANDJOARI	33,3	33,3	60,0	75,0	50,0	-	100,0	53,8	94,7	100,0
KOMPIENGA	10,5	14,3	38,1	71,4	50,0	33,3	53,8	54,2	52,2	12,5
TAPOA	25,0	44,4	41,2	28,2	32,4	20,8	30,0	60,6	47,4	33,3
<b>HAUTS BASSINS</b>	<b>18,0</b>	<b>31,0</b>	<b>32,1</b>	<b>37,9</b>	<b>33,8</b>	<b>36,5</b>	<b>42,4</b>	<b>50,8</b>	<b>44,5</b>	<b>7,7</b>
HOUET	8,8	26,0	41,3	40,8	38,5	17,6	16,7	60,1	46,8	6,7
KENEDOUGOU	33,3	41,0	25,4	37,5	34,5	45,7	40,0	41,7	44,4	14,3
TUY	-	25,0	11,1	-	11,1	36,4	72,7	21,0	31,8	0,0
<b>NORD</b>	<b>65,7</b>	<b>64,8</b>	<b>50,0</b>	<b>57,0</b>	<b>54,7</b>	<b>56,3</b>	<b>36,4</b>	<b>54,0</b>	<b>56,1</b>	<b>61,1</b>
LOROUM	74,5	77,1	44,4	55,9	75,0	69,2	25,0	60,9	53,4	75,7
PASSORE	70,0	52,9	55,6	70,0	70,6	66,7	22,2	57,1	66,1	75,0
YATENGA	72,0	68,8	53,3	40,0	8,3	22,7	60,0	36,3	46,1	39,1
ZONDOMA	29,4	18,2	47,2	56,5	50,0	74,1	50,0	56,2	76,5	84,6
<b>PLATEAU CENTRAL</b>	<b>43,2</b>	<b>50,0</b>	<b>44,8</b>	<b>41,0</b>	<b>38,5</b>	<b>54,1</b>	<b>47,4</b>	<b>48,1</b>	<b>44,9</b>	<b>35,1</b>
GANZOURGOU	58,3	33,3	33,3	57,1	61,5	69,6	60,0	58,3	62,1	33,3
KOURWEOGO	66,7	69,2	-	60,0	44,4	-	50,0	56,1	37,0	12,5
OUBRITENGA	33,3	44,7	48,2	17,6	30,2	33,3	40,0	44,1	39,9	38,9
<b>SAHEL</b>	<b>25,0</b>	<b>36,4</b>	<b>42,9</b>	<b>46,7</b>	<b>59,3</b>	<b>65,5</b>	<b>50,0</b>	<b>64,9</b>	<b>63,9</b>	<b>50,0</b>
OUDALAN	-	-	-	-	33,3	100,0	37,5	100,0	72,7	85,7
SENO	-	25,0	50,0	-	50,0	50,0	75,0	77,3	50,0	0,0
SOUM	-	-	41,7	44,4	64,3	57,1	44,4	36,4	66,7	25,0
YAGHA	33,3	60,0	44,4	60,0	75,0	50,0	61,5	60,0	16,7	0,0
<b>SUD OUEST</b>	<b>-</b>	<b>9,1</b>	<b>16,3</b>	<b>14,3</b>	<b>6,7</b>	<b>25,0</b>	<b>32,3</b>	<b>33,1</b>	<b>50,7</b>	<b>25,0</b>
BOUGOURIBA	-	-	-	-	28,6	57,1	100,0	19,0	41,3	36,0
IOBA	-	-	26,7	17,6	-	10,0	-	35,9	52,3	0,0
NOUMBIEL	-	-	-	-	-	27,3	36,4	50,0	36,0	0,0
PONI	-	33,3	-	33,3	-	50,0	-	-	69,1	12,5
<b>BURKINA FASO</b>	<b>39,8</b>	<b>42,4</b>	<b>38,8</b>	<b>38,5</b>	<b>40,6</b>	<b>40,5</b>	<b>40,0</b>	<b>51,0</b>	<b>51,3</b>	<b>38,8</b>

Source : MARAH/DGESS/EPA, 2012-2021

**Tableau 077. 20: Proportion des femmes dans la population agricole (en %) de 2012 à 2021**

Régions/Provinces	2012	2013	2014	2015	2016	2017	2018	2019	2020	2021
<b>BOUCLE DU MOUHOUN</b>	<b>51,0</b>	<b>51,0</b>	<b>48,5</b>	<b>49,1</b>	<b>49,3</b>	<b>48,9</b>	<b>49,2</b>	<b>48,6</b>	<b>49,6</b>	<b>49,7</b>
BALE	51,9	52,5	49,0	48,3	50,5	49,1	49,5	49,9	48,0	47,8
BANWA	50,9	51,2	49,0	49,4	48,9	48,5	49,9	48,8	52,2	52,2
KOSSI	50,9	51,1	47,3	48,3	46,8	47,7	45,9	47,0	49,0	48,5
MOUHOUN	52,0	49,5	48,3	48,8	48,4	48,2	48,8	49,1	50,0	50,3
NAYALA	50,0	50,5	49,9	50,5	49,6	50,2	50,4	49,6	49,7	50,1
SOUROU	49,7	51,3	48,5	50,1	52,2	50,7	51,5	49,2	49,1	49,8
<b>CASCADES</b>	<b>50,9</b>	<b>50,4</b>	<b>51,7</b>	<b>51,1</b>	<b>51,5</b>	<b>52,0</b>	<b>51,9</b>	<b>51,7</b>	<b>51,8</b>	<b>51,3</b>
COMOE	50,5	49,5	51,5	50,3	50,7	50,6	50,9	50,3	51,3	50,9
LERABA	51,8	52,2	52,6	52,6	52,9	54,2	54,5	53,3	52,2	51,8
<b>CENTRE</b>	<b>50,1</b>	<b>52,4</b>	<b>43,6</b>	<b>49,8</b>	<b>48,8</b>	<b>49,5</b>	<b>44,7</b>	<b>49,4</b>	<b>49,7</b>	<b>50,3</b>
KADIOGO	50,1	52,4	43,6	49,8	48,8	49,5	44,7	49,4	49,7	50,3
<b>CENTRE EST</b>	<b>53,0</b>	<b>52,9</b>	<b>53,2</b>	<b>54,7</b>	<b>55,9</b>	<b>55,9</b>	<b>55,4</b>	<b>54,5</b>	<b>53,4</b>	<b>53,5</b>
BOULGOU	54,6	54,7	55,2	58,1	58,5	58,9	56,6	55,7	54,2	54,3
KOULPELOGO	51,9	51,0	50,8	51,7	52,2	52,8	52,4	51,7	52,9	52,7
KOURITENGA	51,5	51,8	52,5	52,9	55,4	53,9	57,0	56,8	52,6	53,0
<b>CENTRE NORD</b>	<b>50,7</b>	<b>50,9</b>	<b>49,1</b>	<b>50,4</b>	<b>50,6</b>	<b>50,8</b>	<b>52,5</b>	<b>51,6</b>	<b>50,5</b>	<b>51,0</b>
BAM	48,2	48,7	51,0	52,3	51,5	51,1	52,1	51,5	49,7	50,4
NAMENTENGA	50,1	48,8	52,9	51,0	50,4	51,6	52,0	51,2	48,8	49,1
SANMATENGA	52,2	53,2	45,8	48,8	50,1	50,1	53,0	52,0	52,0	52,6
<b>CENTRE OUEST</b>	<b>54,0</b>	<b>55,0</b>	<b>52,4</b>	<b>53,4</b>	<b>53,0</b>	<b>53,0</b>	<b>52,5</b>	<b>52,6</b>	<b>52,8</b>	<b>52,7</b>
BOULKIEMDE	55,3	57,7	53,5	54,1	52,4	53,1	53,7	55,8	54,0	54,0
SANGUIE	53,8	54,7	56,6	57,1	59,1	58,1	56,8	55,9	53,0	53,5
SISSILI	51,7	51,5	48,7	51,0	49,0	50,2	46,9	48,4	51,8	51,1
ZIRO	54,9	53,7	48,8	48,5	48,2	49,6	49,5	49,6	50,5	50,1
<b>CENTRE SUD</b>	<b>51,8</b>	<b>52,0</b>	<b>50,7</b>	<b>51,4</b>	<b>51,9</b>	<b>52,1</b>	<b>53,0</b>	<b>52,0</b>	<b>52,0</b>	<b>52,0</b>
BAZEGA	51,9	52,7	51,7	50,9	52,0	51,5	53,2	50,9	53,3	52,9
NAHOURI	50,1	47,5	50,3	51,7	51,5	51,8	52,9	51,7	50,9	51,3
ZOUNDWEOGO	52,5	53,9	50,2	51,7	52,0	52,8	53,0	53,3	52,0	52,0
<b>EST</b>	<b>50,4</b>	<b>50,4</b>	<b>50,1</b>	<b>51,8</b>	<b>52,0</b>	<b>51,5</b>	<b>51,9</b>	<b>51,3</b>	<b>52,2</b>	<b>51,9</b>
GNAGNA	50,2	48,7	51,1	52,9	53,1	50,9	51,9	51,3	53,1	52,8
GOURMA	51,0	51,6	50,0	50,9	52,5	54,9	53,8	53,2	54,0	54,1
KOMANDJOARI	46,5	47,6	54,3	56,0	55,5	54,6	52,7	55,4	51,9	50,9
KOMPIENGA	49,9	50,0	51,1	52,8	50,3	48,6	49,9	48,4	48,8	49,1
TAPOA	51,1	52,6	47,6	49,4	49,4	49,7	51,0	50,0	51,3	49,9
<b>HAUTS BASSINS</b>	<b>51,4</b>	<b>50,9</b>	<b>50,9</b>	<b>52,2</b>	<b>52,6</b>	<b>52,8</b>	<b>52,9</b>	<b>52,7</b>	<b>51,3</b>	<b>51,3</b>
HOUET	51,2	50,8	51,2	52,3	52,8	53,0	53,3	54,6	49,9	49,9
KENEDOUGOU	51,4	51,6	48,9	51,0	51,4	51,8	51,6	51,9	53,7	53,6
TUY	52,2	50,2	52,7	53,8	54,3	53,8	53,7	52,8	50,0	50,2
<b>NORD</b>	<b>51,7</b>	<b>52,4</b>	<b>53,5</b>	<b>53,2</b>	<b>53,0</b>	<b>52,6</b>	<b>52,5</b>	<b>52,6</b>	<b>51,7</b>	<b>52,1</b>
LOROUM	49,7	49,8	48,7	47,3	48,8	48,5	49,5	51,3	49,6	50,1
PASSORE	52,5	52,1	52,5	52,8	52,5	53,1	50,8	52,7	53,9	53,8
YATENGA	51,2	53,2	55,3	54,2	53,8	53,0	53,1	51,2	51,4	51,8
ZONDOMA	54,6	52,1	53,6	55,8	54,6	54,5	56,0	55,6	50,8	52,1
<b>PLATEAU CENTRAL</b>	<b>53,0</b>	<b>54,2</b>	<b>54,0</b>	<b>53,5</b>	<b>52,2</b>	<b>51,3</b>	<b>53,6</b>	<b>52,3</b>	<b>52,4</b>	<b>52,5</b>
GANZOURGOU	54,1	54,3	55,3	53,4	53,9	52,5	56,1	54,9	52,6	52,3
KOURWEOGO	54,1	55,9	52,4	51,9	50,1	50,3	50,8	52,9	53,5	53,8
OUBRITENGA	50,8	53,0	53,6	54,3	51,7	50,3	52,2	48,9	50,7	51,2
<b>SAHEL</b>	<b>49,8</b>	<b>49,6</b>	<b>49,7</b>	<b>49,2</b>	<b>48,6</b>	<b>49,2</b>	<b>49,3</b>	<b>48,1</b>	<b>48,6</b>	<b>48,6</b>
OU DALAN	47,3	47,9	53,2	49,5	49,6	48,6	49,6	43,9	49,8	49,2
SENO	51,6	50,2	49,0	49,9	49,0	51,2	52,4	52,0	49,4	49,9
SOUM	50,3	50,1	48,4	48,6	47,7	49,1	48,1	47,9	47,7	47,5
YAGHA	49,1	49,5	48,3	49,4	48,5	46,5	46,0	46,1	49,0	49,2
<b>SUD OUEST</b>	<b>50,8</b>	<b>52,2</b>	<b>54,2</b>	<b>50,8</b>	<b>52,4</b>	<b>52,5</b>	<b>54,3</b>	<b>51,7</b>	<b>51,0</b>	<b>51,7</b>
BOUGOURIBA	49,5	48,6	50,6	48,5	50,6	49,3	48,9	49,2	49,6	49,7
IOBA	48,5	51,2	52,4	51,2	52,3	51,3	51,3	52,0	50,6	51,1
NOUMBIEL	51,1	52,8	49,2	49,6	50,3	52,5	53,1	50,1	50,7	50,0
PONI	54,0	54,6	58,7	52,0	53,8	54,3	58,9	54,6	52,2	53,9
<b>BURKINA FASO</b>	<b>51,4</b>	<b>51,8</b>	<b>51,0</b>	<b>51,5</b>	<b>51,7</b>	<b>51,6</b>	<b>51,9</b>	<b>51,2</b>	<b>51,2</b>	<b>51,3</b>

Source : MARAH/DGESS/EPA, 2012-2021

**Tableau 077. 21: Proportion des femmes dans la population active agricole (en %) (en %) de 2012 à 2021**

Régions/Provinces	2012	2013	2014	2015	2016	2017	2018	2019	2020	2021
<b>BOUCLE DU MOUHOUN</b>	<b>50,9</b>	<b>51,2</b>	<b>48,9</b>	<b>49,1</b>	<b>48,8</b>	<b>48,7</b>	<b>48,6</b>	<b>48,3</b>	<b>49,7</b>	49,5
BALE	52,0	52,4	48,8	49,2	50,0	49,8	49,2	50,1	48,1	48,7
BANWA	51,0	51,1	49,8	49,6	48,6	47,9	48,6	48,7	52,6	52,2
KOSSI	49,6	49,7	47,6	48,3	47,2	47,7	47,1	46,1	48,6	48,6
MOUHOUN	51,7	49,8	48,9	49,0	49,0	48,4	48,5	50,0	49,6	49,3
NAYALA	50,5	51,4	49,4	49,7	49,4	50,3	50,1	48,3	50,8	50,2
SOUROU	50,0	51,4	50,9	50,2	50,9	50,0	50,6	48,6	49,8	49,1
<b>CASCADES</b>	<b>51,2</b>	<b>50,9</b>	<b>51,7</b>	<b>51,6</b>	<b>51,9</b>	<b>52,4</b>	<b>52,0</b>	<b>52,5</b>	<b>52,2</b>	52,2
COMOE	50,5	49,8	50,6	50,8	50,9	51,2	50,4	50,9	51,8	51,4
LERABA	51,8	51,9	52,9	52,7	53,2	54,0	54,0	54,4	52,6	53,1
<b>CENTRE</b>	<b>50,6</b>	<b>52,4</b>	<b>46,8</b>	<b>49,5</b>	<b>48,1</b>	<b>49,9</b>	<b>48,4</b>	<b>49,8</b>	<b>50,2</b>	50,7
KADIOGO	50,6	52,4	46,8	49,5	48,1	49,9	48,4	49,8	50,2	50,7
<b>CENTRE EST</b>	<b>53,0</b>	<b>53,1</b>	<b>52,9</b>	<b>53,8</b>	<b>54,5</b>	<b>53,9</b>	<b>54,9</b>	<b>54,8</b>	<b>54,6</b>	56,3
BOULGOU	54,1	54,7	55,5	57,3	55,6	55,6	55,8	57,0	54,9	57,1
KOULPELOGO	51,6	50,5	51,7	52,2	52,8	52,5	52,4	51,6	54,7	54,9
KOURITENGA	51,7	52,1	52,2	52,8	55,4	54,0	57,0	56,3	53,9	56,7
<b>CENTRE NORD</b>	<b>50,1</b>	<b>50,3</b>	<b>50,2</b>	<b>50,4</b>	<b>50,5</b>	<b>51,1</b>	<b>52,1</b>	<b>52,5</b>	<b>51,1</b>	51,8
BAM	48,3	49,5	49,9	51,1	50,6	51,0	51,6	52,7	49,3	49,7
NAMENTENGA	50,1	48,9	51,6	50,7	50,5	51,9	53,3	51,8	49,1	50,6
SANMATENGA	52,3	53,2	49,3	49,6	50,5	50,5	51,8	52,7	53,3	54,1
<b>CENTRE OUEST</b>	<b>53,7</b>	<b>54,2</b>	<b>52,4</b>	<b>53,0</b>	<b>52,4</b>	<b>52,3</b>	<b>52,5</b>	<b>54,6</b>	<b>53,8</b>	53,7
BOULKIEMDE	55,5	57,3	54,4	55,7	55,1	54,4	55,6	58,0	54,7	55,0
SANGUIE	54,2	54,9	54,4	54,3	55,3	55,2	55,2	57,7	54,3	54,7
SISSILI	51,2	51,1	51,0	52,1	49,7	49,7	48,4	51,0	52,1	52,2
ZIRO	54,8	53,7	49,5	49,6	49,3	49,6	49,6	50,3	52,5	50,5
<b>CENTRE SUD</b>	<b>51,2</b>	<b>51,4</b>	<b>50,8</b>	<b>51,2</b>	<b>51,3</b>	<b>51,4</b>	<b>52,7</b>	<b>52,2</b>	<b>52,8</b>	53,9
BAZEGA	51,8	52,5	51,6	50,4	51,1	50,1	52,1	49,8	54,3	54,8
NAHOURI	49,8	48,9	50,6	51,2	51,2	51,6	52,8	52,2	51,4	52,6
ZOUNDWEOGO	51,6	52,3	50,6	51,8	51,5	51,8	53,2	53,9	53,1	54,5
<b>EST</b>	<b>50,2</b>	<b>50,7</b>	<b>50,3</b>	<b>51,0</b>	<b>50,9</b>	<b>51,0</b>	<b>51,4</b>	<b>51,2</b>	<b>52,4</b>	52,6
GNAGNA	49,7	48,4	50,2	51,2	50,8	51,3	51,9	52,5	53,8	54,2
GOURMA	51,4	51,9	51,9	52,3	52,6	54,3	53,4	53,9	54,8	55,7
KOMANDJOARI	47,7	49,0	55,1	55,1	55,2	54,2	54,4	54,3	50,1	49,0
KOMPIENGA	50,5	51,0	49,4	50,3	49,1	47,4	47,6	48,5	49,7	50,6
TAPOA	51,3	52,4	48,2	49,0	49,5	49,5	50,3	48,8	50,3	49,1
<b>HAUTS BASSINS</b>	<b>51,5</b>	<b>51,0</b>	<b>51,0</b>	<b>52,1</b>	<b>52,5</b>	<b>52,6</b>	<b>52,7</b>	<b>52,4</b>	<b>50,8</b>	51,9
HOUET	51,4	50,8	51,4	52,5	53,5	53,6	54,6	54,0	48,9	50,9
KENEDOUGOU	51,6	51,3	50,8	51,8	51,9	52,2	52,2	51,8	53,0	53,3
TUY	51,9	50,8	51,4	52,4	52,9	52,9	52,3	52,5	50,5	51,5
<b>NORD</b>	<b>51,8</b>	<b>51,8</b>	<b>51,5</b>	<b>51,5</b>	<b>51,4</b>	<b>51,7</b>	<b>52,0</b>	<b>53,7</b>	<b>52,2</b>	53,6
LOROU	51,0	50,1	48,2	47,5	48,7	48,3	49,5	53,3	48,7	50,9
PASSORE	52,1	52,0	51,5	51,5	51,3	52,0	50,7	53,8	55,1	55,5
YATENGA	51,1	53,2	52,8	52,0	51,8	52,2	52,5	52,7	51,1	52,2
ZONDOMA	55,1	52,1	52,9	54,6	54,0	54,3	54,9	55,4	52,9	55,4
<b>PLATEAU CENTRAL</b>	<b>53,0</b>	<b>54,6</b>	<b>51,9</b>	<b>51,9</b>	<b>51,9</b>	<b>52,2</b>	<b>52,9</b>	<b>53,9</b>	<b>53,7</b>	53,3
GANZOURGOU	54,2	54,9	52,8	53,4	54,9	54,6	57,0	57,3	54,3	53,9
KOURWEOGO	54,4	55,8	52,5	51,7	51,4	52,9	51,5	53,0	54,7	54,5
OUBRITENGA	50,6	52,8	50,5	50,7	49,5	49,0	50,3	51,4	51,2	50,8
<b>SAHEL</b>	<b>49,3</b>	<b>49,4</b>	<b>48,7</b>	<b>48,9</b>	<b>48,2</b>	<b>49,0</b>	<b>48,7</b>	<b>47,8</b>	<b>47,7</b>	47,7
OUDALAN	48,4	48,3	47,7	46,5	46,3	47,0	46,2	44,5	48,4	47,9
SENO	51,7	50,1	50,2	50,6	49,8	51,4	52,3	52,3	48,0	47,9
SOU	49,9	49,4	48,8	49,2	48,1	49,2	48,6	47,4	47,4	47,4
YAGHA	48,6	50,0	46,8	47,7	48,2	46,8	46,5	45,3	47,6	48,5
<b>SUD OUEST</b>	<b>51,2</b>	<b>51,9</b>	<b>52,0</b>	<b>51,9</b>	<b>52,2</b>	<b>52,0</b>	<b>51,9</b>	<b>52,0</b>	<b>51,9</b>	52,1
BOUGOURIBA	50,2	49,2	51,2	50,6	51,4	50,7	49,8	49,9	50,4	50,6
IOBA	48,0	49,9	51,9	51,8	52,2	52,2	52,0	52,2	51,7	52,0
NOUMBIEL	51,7	53,3	49,4	50,3	49,9	50,7	51,5	50,2	50,7	49,7
PONI	53,9	54,5	54,6	54,2	54,4	53,7	54,3	54,7	53,5	54,0
<b>BURKINA FASO</b>	<b>51,5</b>	<b>51,7</b>	<b>50,6</b>	<b>51,0</b>	<b>50,9</b>	<b>51,1</b>	<b>51,3</b>	<b>51,6</b>	<b>51,6</b>	52,1

Source : MARAH/DGESS/EPA, 2012-2021

**Tableau 077. 22: Proportion des actifs de la tranche d'âge 18 à 35 dans le total des actifs (en %) de 2012 à 2021**

Régions/Provinces	2012	2013	2014	2015	2016	2017	2018	2019	2020	2021
<b>BOUCLE DU MOUHOUN</b>	<b>31,9</b>	<b>31,9</b>	<b>35,3</b>	<b>33,7</b>	<b>33,4</b>	<b>32,6</b>	<b>31,8</b>	<b>32,3</b>	<b>32,5</b>	<b>31,5</b>
BALE	32,6	31,9	38,1	37,2	37,5	36,9	35,4	35,7	34,7	33,3
BANWA	33,4	34,3	37	35,4	34,3	34,1	32,6	34,4	31,6	29,8
KOSSI	31,6	31,9	36,5	34,1	33	31,8	32	32,8	34,3	30,0
MOUHOUN	30,7	30,4	35,6	33,4	34,3	34,7	32,8	33,1	33,6	33,3
NAYALA	31,3	30,4	33	31	29,8	28,2	28,3	26,8	29,8	30,0
SOUROU	30,5	30,6	30	30,6	31,1	29,6	28,7	29,8	29,6	29,8
<b>CASCADES</b>	<b>28,1</b>	<b>28,8</b>	<b>35,3</b>	<b>33,7</b>	<b>32</b>	<b>33,9</b>	<b>33,2</b>	<b>31,4</b>	<b>33,3</b>	<b>33,3</b>
COMOE	30,4	29,5	34,4	33,1	31,7	33,1	32,8	30,2	33,7	33,0
LERABA	26,1	28,1	36,5	34,4	32,4	34,8	33,7	32,9	32,8	33,6
<b>CENTRE</b>	<b>29,6</b>	<b>28,4</b>	<b>28</b>	<b>27</b>	<b>29,4</b>	<b>30</b>	<b>28,5</b>	<b>28,7</b>	<b>29,7</b>	<b>28,3</b>
KADIOGO	29,6	28,4	28	27	29,4	30	28,5	28,7	29,7	28,3
<b>CENTRE EST</b>	<b>28</b>	<b>29</b>	<b>30,9</b>	<b>28,5</b>	<b>28,7</b>	<b>29,6</b>	<b>28,2</b>	<b>28,1</b>	<b>30,2</b>	<b>27,8</b>
BOULGOU	27,5	29,9	32	28,5	28,8	30,8	29,2	32,2	30,5	27,8
KOULPELOGO	30,9	29	35	34	32,9	32,7	32	29,2	31,9	30,1
KOURITENGA	26,8	27,2	25,9	23,3	24,4	25	23,1	23,1	27,7	24,9
<b>CENTRE NORD</b>	<b>34,2</b>	<b>32,7</b>	<b>34,4</b>	<b>32,5</b>	<b>32,9</b>	<b>32,9</b>	<b>32,3</b>	<b>33,5</b>	<b>32,0</b>	<b>30,3</b>
BAM	33,1	34,1	35,7	35,7	35,4	34,7	34,9	34,7	33,1	31,6
NAMENTENGA	35,5	32,7	34,8	29,5	30,8	32,4	29,6	32,5	33,8	33,3
SANMATENGA	33,6	31	33,2	31,9	32,2	31,6	31,8	33,2	30,4	27,6
<b>CENTRE OUEST</b>	<b>27,5</b>	<b>27,9</b>	<b>27,5</b>	<b>26,7</b>	<b>26,4</b>	<b>25,2</b>	<b>24,4</b>	<b>24,4</b>	<b>25,7</b>	<b>23,9</b>
BOULKIEMDE	21,6	22,2	23,9	23,2	22,5	20,8	22	21,2	22,5	20,6
SANGUIE	26,8	27,4	26,3	23,2	22,6	22	20,8	21	25,4	23,5
SISSILI	31,6	33,3	30	30,8	29,3	29,5	27,3	26,9	31,7	30,6
ZIRO	30,5	28,7	30,9	30,1	32,3	30,8	28,7	29,4	28,0	25,6
<b>CENTRE SUD</b>	<b>27,7</b>	<b>26,6</b>	<b>28,8</b>	<b>26,7</b>	<b>26,8</b>	<b>28</b>	<b>27,1</b>	<b>26,4</b>	<b>26,7</b>	<b>25,2</b>
BAZEGA	26,6	23,4	26,2	24	25,4	25,5	25	25,1	24,2	20,6
NAHOURI	27,4	27,5	29,9	27,7	28,2	30,7	28,4	28,1	29,5	28,8
ZOUNDWEOGO	30,8	30,9	28,8	27,1	25,3	24,6	26,2	24,4	26,0	24,7
<b>EST</b>	<b>31,3</b>	<b>30,8</b>	<b>33,6</b>	<b>32,6</b>	<b>32,4</b>	<b>33,5</b>	<b>32,5</b>	<b>32,2</b>	<b>31,2</b>	<b>30,2</b>
GNAGNA	26	27,1	32,5	31,8	31,5	32,7	30,8	30,7	30,8	31,1
GOURMA	26,6	28,6	31,9	28,8	28,7	29,1	30,2	28,9	30,4	27,1
KOMANDJOARI	34,9	35,3	37,3	38,6	36,8	40,7	40,2	38,1	26,3	26,1
KOMPIENGA	34,1	29,5	32,1	30,5	30,9	31,2	29,2	29,3	30,9	30,2
TAPOA	38	34,8	34,5	33,2	33,3	34,1	33,5	33,8	37,7	38,5
<b>HAUTS BASSINS</b>	<b>30,9</b>	<b>31</b>	<b>34,7</b>	<b>34,2</b>	<b>33,2</b>	<b>34</b>	<b>32,8</b>	<b>31,9</b>	<b>33,8</b>	<b>32,4</b>
HOUET	29,7	29,9	33,5	31	32,8	33,5	32,9	30,8	31,9	30,6
KENEDOUGOU	31,4	30,8	34,8	34,8	33,2	34,3	32,2	31,9	33,8	33,3
TUY	33,3	33,9	35,4	35,6	33,4	33,9	33,8	32,8	35,5	32,9
<b>NORD</b>	<b>32</b>	<b>31,1</b>	<b>31,6</b>	<b>30,3</b>	<b>30,6</b>	<b>31,4</b>	<b>30,7</b>	<b>29,5</b>	<b>30,4</b>	<b>28,8</b>
LOROU	33,2	32,7	34,9	33,4	33,8	35,2	33,4	32,7	29,7	28,4
PASSORE	24,5	25,9	25,8	28	28,6	29,7	31,8	29,2	28,3	27,5
YATENGA	37,1	35,1	34,5	33,1	33	33,4	30,8	30,7	33,1	30,7
ZONDOMA	29,4	28,3	29,2	25,4	26,6	26,6	26,9	24,9	29,9	28,3
<b>PLATEAU CENTRAL</b>	<b>28,4</b>	<b>28,5</b>	<b>30,5</b>	<b>29,2</b>	<b>27,1</b>	<b>27,1</b>	<b>26,7</b>	<b>25,4</b>	<b>28,2</b>	<b>26,4</b>
GANZOURGOU	33,9	35,2	33,4	33	29,1	29,2	28,6	25,9	28,9	27,9
KOURWEOGO	23,5	23,2	26,3	27,3	25	23,5	23,1	21,9	24,8	22,4
OUBRITENGA	28,7	27,2	31,6	27,7	27,5	29	28,7	28,5	31,6	29,1
<b>SAHEL</b>	<b>33,9</b>	<b>34,3</b>	<b>35,6</b>	<b>35,9</b>	<b>33,8</b>	<b>33,9</b>	<b>33</b>	<b>32,3</b>	<b>33,6</b>	<b>32,4</b>
OU DALAN	33,7	31,9	33,4	34,3	30,6	32,5	32,5	32,2	33,9	30,9
SENO	45,5	39,6	35,3	37,4	34,9	34,2	32,2	31,7	35,1	35,3
SOU	30,7	32,3	36,6	36,2	35,1	35,6	33,8	32,5	33,8	31,5
YAGHA	32,2	35,1	34,9	34,6	31,4	30,3	32,2	32,7	30,2	31,8
<b>SUD OUEST</b>	<b>24,1</b>	<b>25</b>	<b>30,3</b>	<b>29,5</b>	<b>29,2</b>	<b>29,8</b>	<b>31,2</b>	<b>30,2</b>	<b>30,5</b>	<b>27,3</b>
BOUGOURIBA	20,1	23,7	31,5	29,8	29,8	30,4	30,6	30,5	29,2	25,6
IOBA	29	30,2	32,4	32,3	32,3	32,8	33,3	32,3	33,1	30,7
NOUMBIEL	24,4	23,3	28,9	31,3	29,8	28,7	33,2	30,6	29,2	26,7
PONI	24,5	24,4	26,9	23,2	23,2	24,9	26,3	25,9	30,0	26,1
<b>BURKINA FASO</b>	<b>30</b>	<b>30</b>	<b>32,7</b>	<b>31,6</b>	<b>31,1</b>	<b>31,5</b>	<b>30,8</b>	<b>30,3</b>	<b>30,8</b>	<b>29,3</b>

Source : MARAH/DGESS/EPA, 2012-2021

### **P077. 3 : Dépenses et emploi des ménages agricoles**

Tableau 077. 24: Dépense annuelle totale moyen déclarée des ménages (en FCFA) de 2012 à 2021 (en %).....	114
Tableau 077. 25: Valeur Ajoutée (en million de FCFA Constants 1999).....	115
Tableau 077. 26: Structure de l'emploi en milieu rural en 2015 au Burkina Faso .....	115
Tableau 077. 27: Nombre moyen et proportion d'activités rémunérées effectuées au cours de l'année 2015.....	115
Tableau 077. 28: Proportion des individus ayant travaillé souvent plus de 8 heures par jours (en %) .....	115
Tableau 077. 29: Emploi des personnes de plus de 15 ans en 2015 .....	116

Tableau 077. 23: Dépense annuelle totale moyen déclarée des ménages (en FCFA) de 2012 à 2021 (en %)

Régions/Provinces	2012	2013	2014	2015	2016	2017	2018	2019	2020	2021
<b>BOUCLE DU MOUHOUN</b>	na	na	<b>1 035</b>	<b>866</b>	<b>863</b>	<b>889 585</b>	<b>1 007 261</b>	<b>965 602</b>	<b>1 231 606</b>	<b>1 394 927</b>
BALE	na	na	1 723	1 298	1 298	1 592 549	1 544 431	1 231 190	1 609 487	1 540 152
BANWA	na	na	942	1 057	1 057	1 095 889	980 923	1 039 063	1 830 926	1 830 892
KOSSI	na	na	889	722	725	633 416	778 714	688 216	828 067	1 070 689
MOUHOUN	na	na	992	790	776	865 240	1 037 995	1 179 555	1 212 136	1 485 719
NAYALA	na	na	921	739	739	700 790	827 852	828 152	914 976	992 756
SOUROU	na	na		870	870	929 400	1 285 642	1 168 165	968 555	1 426 411
<b>CASCADES</b>	na	na	<b>1 347</b>	<b>1 198</b>	<b>1 198</b>	<b>1 339 406</b>	<b>1 498 885</b>	<b>1 282 089</b>	<b>1 423 060</b>	<b>1 333 069</b>
COMOE	na	na	1 300	1 100	1 100	1 431 209	1 565 573	1 314 893	1 599 437	1 461 237
LERABA	na	na	1 418	1 349	1 349	1 195 443	1 398 854	1 231 711	975 117	1 170 111
<b>CENTRE</b>	na	na	<b>1 354</b>	<b>1 250</b>	<b>1 250</b>	<b>1 266 688</b>	<b>1 241 644</b>	1 301 055	<b>1 710 988</b>	<b>2 698 942</b>
KADIOGO	na	na	1 354	1 250	1 250	1 266 688	1 241 644	1 301 055	1 710 988	2 698 942
<b>CENTRE EST</b>	na	na	<b>1 189</b>	<b>1 067</b>	<b>1 067</b>	<b>1 347 815</b>	<b>1 264 406</b>	1 145 700	<b>1 413 919</b>	<b>1 524 766</b>
BOULGOU	na	na	1 161	1 245	1 245	1 495 571	1 226 129	1 211 704	1 525 197	1 535 524
KOULPELOGO	na	na	1 347	1 295	1 295	1 906 171	1 670 742	1 332 032	1 294 012	1 519 246
KOURITENGA	na	na	1 041	682	682	750 282	824 636	876 107	1 337 667	1 513 851
<b>CENTRE NORD</b>	na	na	<b>1 470</b>	<b>930</b>	<b>930</b>	<b>1 004 395</b>	<b>800 696</b>	776 972	<b>1 099 618</b>	<b>887 200</b>
BAM	na	na	1 158	889	889	1 169 023	1 050 988	889 727	1 112 837	910 741
NAMENTENGA	na	na	1 145	916	916	1 017 159	707 434	619 695	1 461 909	845 729
SANMATENGA	na	na	1 902	972	972	869 692	680 690	840 116	890 347	896 959
<b>CENTRE OUEST</b>	na	na	<b>1 095</b>	<b>1 091</b>	<b>1 091</b>	<b>1 088 402</b>	<b>1 154 236</b>	1 092 278	<b>1 121 499</b>	<b>1 309 415</b>
BOULKIEMDE	na	na	1 028	998	998	988 448	955 312	931 122	1 048 506	1 134 779
SANGUIE	na	na	1 064	954	954	974 011	1 114 109	1 220 776	1 162 907	1 578 187
SISSILI	na	na	1 275	1 314	1 314	1 308 706	1 524 282	1 126 127	1 384 652	1 248 206
ZIRO	na	na	1 016	1 079	1 079	1 096 846	1 050 695	1 118 299	865 749	1 277 488
<b>CENTRE SUD</b>	na	na	<b>1 146</b>	<b>986</b>	<b>986</b>	<b>957 600</b>	<b>969 365</b>	958 876	<b>1 022 531</b>	<b>1 255 586</b>
BAZEGA	na	na	844	637	637	738 755	692 872	732 407	1 010 635	1 208 298
NAHOURI	na	na	1 410	1 111	1 111	996 936	1 024 010	1 051 032	892 331	988 103
ZOUNDWEOGO	na	na	863	981	981	1 055 809	1 054 759	943 191	1 156 247	1 578 376
<b>EST</b>	na	na	<b>1 114</b>	<b>777</b>	<b>777</b>	<b>767 357</b>	<b>898 121</b>	791 595	<b>975 109</b>	<b>1 107 179</b>
GNAGNA	na	na	807	818	818	802 741	993 946	884 315	1 130 020	1 216 513
GOURMA	na	na	1 499	943	943	935 559	1 087 215	849 716	1 084 072	1 385 440
KOMANDJOARI	na	na	1 214	735	735	782 151	804 386	829 978	548 411	661 193
KOMPIENGA	na	na	835	724	724	884 713	1 069 878	871 401	1 261 920	1 134 184
TAPOA	na	na	1 283	703	703	624 699	721 346	651 590	722 404	836 026
<b>HAUTS BASSINS</b>	na	na	<b>1 499</b>	<b>1 361</b>	<b>1 361</b>	<b>1 348 804</b>	<b>1 409 456</b>	1 360 074	<b>1 689 175</b>	<b>1 927 364</b>
HOUET	na	na	1 210	1 308	1 308	1 197 138	1 189 158	994 276	1 632 307	1 991 850
KENEDOUGOU	na	na	1 712	1 401	1 401	1 492 663	1 516 703	1 542 187	1 748 575	2 293 136
TUY	na	na	1 305	1 320	1 320	1 175 534	1 371 576	1 271 893	1 745 283	1 559 093
<b>NORD</b>	na	na	<b>1 065</b>	<b>1 115</b>	<b>1 115</b>	<b>1 033 476</b>	<b>1 008 693</b>	1 022 931	<b>1 176 692</b>	<b>1 195 629</b>
LOROUM	na	na	1 296	1 565	1 565	1 415 879	1 473 942	1 615 056	1 149 360	1 605 450
PASSORE	na	na	713	1 003	1 003	830 721	869 499	842 185	1 274 388	870 225
YATENGA	na	na	1 208	972	972	1 305 004	1 173 138	1 170 867	1 190 405	1 537 333
ZONDOMA	na	na	1 018	989	989	578 946	552 166	609 779	905 438	877 054
<b>PLATEAU CENTRAL</b>	na	na	<b>1 040</b>	<b>1 100</b>	<b>1 100</b>	<b>952 715</b>	<b>1 002 347</b>	924 631	<b>1 101 085</b>	<b>1 407 108</b>
GANZOURGOU	na	na	1 117	1 241	1 241	1 007 790	1 034 789	910 329	1 190 522	1 616 649
KOURWEOGO	na	na	858	998	998	848 948	838 792	887 699	1 198 239	1 371 442
OUBRITENGA	na	na	1 152	1 062	1 062	996 763	1 149 850	971 969	945 031	1 183 856
<b>SAHEL</b>	na	na	<b>1 297</b>	<b>1 096</b>	<b>1 096</b>	<b>946 398</b>	<b>1 057 010</b>	930 861	<b>1 278 259</b>	<b>1 611 741</b>
OUDALAN	na	na	1 142	899	899	1 110 089	922 796	706 211	897 597	1 583 222
SENO	na	na	1 126	1 023	1 023	777 613	1 299 940	1 099 784	2 127 773	1 984 681
SOUM	na	na	1 505	1 172	1 172	1 044 407	1 054 268	856 449	1 178 350	1 429 111
YAGHA	na	na	1 028	1 128	1 128	720 465	890 406	1 061 966	736 770	1 786 131
<b>SUD OUEST</b>	na	na	<b>931</b>	<b>776</b>	<b>776</b>	<b>869 686</b>	<b>986 446</b>	1 040 182	<b>1 008 092</b>	<b>1 233 281</b>
BOUGOURIBA	na	na	1 134	995	995	1 168 736	1 263 173	1 186 432	882 385	1 589 255
IOBA	na	na	707	665	665	635 145	672 023	833 990	616 612	683 245
NOUMBIEL	na	na	971	757	757	790 682	1 284 827	1 405 863	935 862	1 137 217
PONI	na	na	1 132	796	796	1 096 627	1 092 241	992 835	1 377 515	1 578 115
<b>BURKINA FASO</b>	na	na	<b>1 177</b>	<b>1 009</b>	<b>1 008</b>	<b>1 006 392</b>	<b>1 066 852</b>	1 012 526	<b>1 215 737</b>	<b>1 387 527</b>

Source : MARAH/EPA, 2009-2018

**Tableau 077. 24: Valeur Ajoutée (AUX PRIX N-1 (Millions de FCFA))**

Secteur primaire	2012	2013	2014	2015	2016	2017	2018	2019	2020	2021
Total secteur				1 584 193	1 650 155	1 648 025	1 910 353	2 093 761	2 013 556	2 033 967
Agriculture vivrière				792 811	838 218	780 599	1 034 033	1 215 193	1 056 853	1 155 342
Agriculture de rente				281 964	281 093	305 966	359 436	371 765	417 477	316 370
Élevage et activités annexes à l'élevage				326 793	335 889	332 515	290 001	274 618	314 141	297 836
Sylviculture - Chasse - Pêche				152 790	156 608	163 992	168 731	169 950	163 953	180 484

Source : MAFAP à partir des données de la DGB et DGCOOP.

**Tableau 077. 25: Structure de l'emploi en milieu rural en 2015 au Burkina Faso**

Type d'emploi	Fréquence (%)
Travail familial	84,1
Travail indépendant	45,9
Travail patron	13,1
Travail salarié	8,9

Source : MAAH/Enquête Emploi décent / 2015

**Tableau 077. 26: Nombre moyen et proportion d'activités rémunérées effectuées au cours de l'année 2015**

REGION	Moyenne	Proportion d'individus		
		ayant au moins 2 activités (%)	ayant au moins 3 activités (%)	ayant au moins 4 activités (%)
BOUCLE DU MOUHOUN	02	78	33	10
CASCADES	02	74	24	05
CENTRE	02	89	40	04
CENTRE OUEST	03	81	46	20
CENTRE SUD	02	80	31	08
HAUTS-BASSINS	02	86	46	13
SAHEL	02	73	20	02
SUD-OUEST	02	82	38	13
<b>ENSEMBLE</b>	<b>02</b>	<b>79</b>	<b>34</b>	<b>10</b>

Source : MARAH/Enquête Emploi décent / 2015

**Tableau 077. 27: Proportion des individus ayant travaillé souvent plus de 8 heures par jours (en %)**

REGION	Proportion des individus
BOUCLEDUMOUHOUN	73
CASCADES	66
CENTRE	60
CENTRE OUEST	85
CENTRE SUD	63
HAUTS BASSINS	84
SAHEL	72
SUD-OUEST	74
<b>ENSEMBLE</b>	<b>73</b>

Source : MARAH/Enquête Emploi décent / 2015

**Tableau 077. 28: Emploi des personnes de plus de 15 ans en 2015**

<b>Indicateur</b>	<b>Sexe</b>	<b>Moyenne</b>
Nombre d'activités sur 12 mois	Masculin	2
	Féminin	2
Heures total travail sur 12 mois	Masculin	1 598
	Féminin	1 108
Nombre de jours de travail sur 12 mois	Masculin	234
	Féminin	182
Proportion des heures supplémentaires	Masculin	1
	Féminin	1
Proportion du travail indépendant	Masculin	0
	Féminin	1
Proportion du travail familial	Masculin	1
	Féminin	1
Proportion d'employeurs	Masculin	0
	Féminin	0
Proportion de Salariés	Masculin	0
	Féminin	0

Source : MARAH/Enquête Emploi décent / 2015



## P077. 4 : Prix des produits d'élevage

Tableau 077. 30: Evolution des prix moyens des bovins par province de 2012 à 2021 (en millier de FCFA/ tête) .....	118
Tableau 077. 31: Evolution des prix moyens des ovins par province 2010 à 2019 (en millier de FCFA/ tête) .....	119
Tableau 077. 32: Evolution des prix moyens des caprins par province de 2012 à 2021 (en millier de FCFA/ tête) .....	120
Tableau 077. 33: Evolution des prix moyens des asins par province de 2012 à 2021 (en millier de FCFA/ tête).....	121
Tableau 077. 34: Evolution des prix moyens des porcins par province de 2012 à 2021 (en millier de FCFA/ tête) .....	122
Tableau 077. 35: Evolution des prix moyens des poules locales de 2012 à 2021 (en millier de FCFA/ tête) .....	123
Tableau 077. 36: Evolution des prix moyens des pintades de 2012 à 2021 (en millier de FCFA/ tête) .....	124
Tableau 077. 37: Evolution des termes de l'échange entre UBT (Unité Bétail Tropical) et céréale .....	125

**Tableau 077. 29: Evolution des prix moyens des bovins par province de 2012 à 2021 (en millier de FCFA/ tête)**

Région/provinces	2012	2013	2014	2015	2016	2017	2018	2019	2020	2021
<b>BOUCLE DU MOUHOUN</b>	<b>154,0</b>	<b>177,0</b>	<b>176,0</b>	<b>170,0</b>	<b>174,0</b>	<b>157,0</b>	<b>165,0</b>	<b>162,4</b>	<b>163,2</b>	193,6
BALE	163,0	145,0	151,0	148,0	169,0	138,0	165,0	167,5	165,9	193,3
BANWA	187,0	203,0	185,0	193,0	173,0	189,0	165,0	190,4	173,1	193,6
KOSSI	156,0	163,0	203,0	166,0	190,0	154,0	164,0	160,2	181,2	193,4
MOUHOUN	121,0	155,0	164,0	173,0	173,0	153,0	149,0	163,5	157,2	193,7
NAYALA	126,0	223,0	144,0	164,0	159,0	134,0	124,0	135,1	181,4	193,3
SOUROU	144,0	197,0	179,0	182,0	148,0	183,0	206,0	162,6	144,4	194,0
<b>CASCADES</b>	<b>162,0</b>	<b>170,0</b>	<b>179,0</b>	<b>189,0</b>	<b>188,0</b>	<b>184,0</b>	<b>175,0</b>	<b>166,3</b>	<b>164,0</b>	192,8
COMOE	163,0	180,0	186,0	207,0	187,0	187,0	174,0	177,4	159,3	193,2
LERABA	162,0	159,0	169,0	161,0	188,0	180,0	178,0	148,7	196,5	192,2
<b>CENTRE</b>	<b>178,0</b>	<b>179,0</b>	<b>220,0</b>	<b>222,0</b>	<b>226,0</b>	<b>235,0</b>	<b>192,0</b>	<b>237,2</b>	<b>116,9</b>	284,0
KADIOGO	178,0	179,0	220,0	222,0	226,0	235,0	192,0	237,2	116,9	284,0
<b>CENTRE EST</b>	<b>195,0</b>	<b>215,0</b>	<b>264,0</b>	<b>207,0</b>	<b>207,0</b>	<b>234,0</b>	<b>223,0</b>	<b>226,5</b>	<b>196,6</b>	242,4
BOULGOU	179,0	168,0	272,0	171,0	218,0	258,0	230,0	215,6	176,5	242,3
KOULPELOGO	149,0	220,0	233,0	205,0	171,0	185,0	219,0	222,1	207,1	242,6
KOURITENGA	268,0	314,0	291,0	240,0	239,0	279,0	225,0	245,0	241,3	242,2
<b>CENTRE NORD</b>	<b>170,0</b>	<b>192,0</b>	<b>170,0</b>	<b>218,0</b>	<b>185,0</b>	<b>206,0</b>	<b>190,0</b>	<b>185,2</b>	<b>138,8</b>	245,3
BAM	163,0	156,0	184,0	181,0	173,0	204,0	177,0	149,8	166,4	245,4
NAMENTENGA	185,0	185,0	194,0	205,0	157,0	178,0	184,0	172,3	83,8	245,1
SANMATENGA	155,0	235,0	139,0	256,0	207,0	233,0	214,0	215,7	198,2	245,3
<b>CENTRE OUEST</b>	<b>133,0</b>	<b>164,0</b>	<b>186,0</b>	<b>175,0</b>	<b>191,0</b>	<b>188,0</b>	<b>164,0</b>	<b>181,8</b>	<b>159,6</b>	177,1
BOULKIEMDE	123,0	185,0	225,0	204,0	193,0	212,0	178,0	222,5	140,2	177,0
SANGUIE	126,0	134,0	163,0	153,0	158,0	203,0	165,0	153,9	160,6	176,9
SISSILI	140,0	174,0	185,0	177,0	220,0	166,0	174,0	169,9	152,5	176,6
ZIRO	146,0	174,0	165,0	163,0	190,0	188,0	157,0	172,1	179,2	178,2
<b>CENTRE SUD</b>	<b>167,0</b>	<b>180,0</b>	<b>175,0</b>	<b>187,0</b>	<b>182,0</b>	<b>184,0</b>	<b>183,0</b>	<b>180,5</b>	<b>182,9</b>	231,0
BAZEGA	198,0	168,0	194,0	158,0	247,0	196,0	192,0	197,6	189,5	231,8
NAHOURI	145,0	205,0	149,0	173,0	153,0	168,0	182,0	172,5	198,1	231,0
ZOUNDWEOGO	106,0	171,0	210,0	239,0	196,0	206,0	179,0	185,6	170,8	230,7
<b>EST</b>	<b>153,0</b>	<b>180,0</b>	<b>180,0</b>	<b>179,0</b>	<b>184,0</b>	<b>165,0</b>	<b>157,0</b>	<b>171,9</b>	<b>156,9</b>	206,0
GNAGNA	167,0	154,0	184,0	157,0	188,0	151,0	162,0	177,2	134,1	205,1
GOURMA	146,0	194,0	198,0	198,0	232,0	200,0	187,0	158,8	216,5	207,0
KOMANDJOARI	153,0	171,0	172,0	178,0	196,0	155,0	144,0	125,0	119,3	205,6
KOMPIENGA	129,0	140,0	185,0	171,0	151,0	149,0	129,0	224,5	154,7	206,1
TAPOA	170,0	224,0	163,0	221,0	134,0	205,0	265,0	174,8	171,5	205,7
<b>HAUTS BASSINS</b>	<b>160,0</b>	<b>162,0</b>	<b>165,0</b>	<b>168,0</b>	<b>156,0</b>	<b>167,0</b>	<b>168,0</b>	<b>163,7</b>	<b>147,5</b>	180,7
HOUET	160,0	174,0	209,0	159,0	195,0	215,0	186,0	167,5	193,4	180,8
KENEDOUGOU	158,0	156,0	141,0	175,0	147,0	155,0	162,0	162,3	121,6	180,6
TUY	163,0	140,0	178,0	160,0	151,0	159,0	169,0	163,6	148,4	180,6
<b>NORD</b>	<b>180,0</b>	<b>180,0</b>	<b>193,0</b>	<b>210,0</b>	<b>217,0</b>	<b>182,0</b>	<b>184,0</b>	<b>217,7</b>	<b>180,3</b>	239,9
LOROUM	151,0	166,0	189,0	213,0	177,0	155,0	156,0	224,7	131,4	239,7
PASSORE	196,0	155,0	175,0	232,0	190,0	175,0	159,0	176,9	240,6	239,3
YATENGA	185,0	228,0	185,0	205,0	244,0	193,0	211,0	255,4	199,4	240,2
ZONDOMA	187,0	175,0	225,0	194,0	260,0	206,0	198,0	206,1	175,3	241,0
<b>PLATEAU CENTRAL</b>	<b>169,0</b>	<b>159,0</b>	<b>205,0</b>	<b>207,0</b>	<b>159,0</b>	<b>195,0</b>	<b>195,0</b>	<b>213,6</b>	<b>183,5</b>	239,5
GANZOURGOU	163,0	190,0	219,0	193,0	169,0	164,0	201,0	215,8	174,4	239,6
KOURWEOGO	157,0	68,0	190,0	165,0	111,0	187,0	129,0	172,0	198,9	239,0
OUBRITENGA	185,0	221,0	205,0	260,0	198,0	230,0	248,0	257,9	198,3	239,8
<b>SAHEL</b>	<b>106,0</b>	<b>142,0</b>	<b>140,0</b>	<b>135,0</b>	<b>140,0</b>	<b>138,0</b>	<b>138,0</b>	<b>127,8</b>	<b>135,7</b>	144,8
OU DALAN	104,0	135,0	132,0	119,0	135,0	139,0	147,0	136,8	137,3	145,0
SENO	95,0	135,0	132,0	122,0	136,0	139,0	123,0	116,7	118,0	143,8
SOUM	112,0	149,0	143,0	143,0	145,0	131,0	152,0	132,7	139,9	145,0
YAGHA	111,0	152,0	147,0	142,0	138,0	153,0	126,0	126,9	140,9	144,9
<b>SUD OUEST</b>	<b>125,0</b>	<b>159,0</b>	<b>142,0</b>	<b>139,0</b>	<b>196,0</b>	<b>141,0</b>	<b>144,0</b>	<b>165,3</b>	<b>174,4</b>	138,7
BOUGOURIBA	132,0	133,0	148,0	195,0	257,0	130,0	183,0	167,7	170,2	139,1
IOBA	108,0	97,0	144,0	134,0	168,0	137,0	110,0	146,4	117,0	138,7
NOUMBIEL	111,0	195,0	109,0	72,0	107,0	110,0	105,0	201,2	194,3	138,7
PONI	139,0	191,0	168,0	169,0	267,0	222,0	164,0	168,1	176,7	138,5
<b>BURKINA FASO</b>	<b>156,0</b>	<b>174,0</b>	<b>178,0</b>	<b>178,0</b>	<b>180,0</b>	<b>170,0</b>	<b>164,0</b>	<b>178,5</b>	<b>161,5</b>	203,2

Source: MARAH/DGESS/EPA,2012-2021

**Tableau 077. 30: Evolution des prix moyens des ovins par province 2010 à 2019 (en millier de FCFA/ tête)**

Région/provinces	2012	2013	2014	2015	2016	2017	2018	2019	2020	2021
<b>BOUCLE DU MOUHOUN</b>	<b>18,0</b>	<b>17,0</b>	<b>21,0</b>	<b>20,0</b>	<b>21,0</b>	<b>22,0</b>	<b>25,0</b>	<b>24,3</b>	<b>25,2</b>	27,4
BALE	17,0	14,0	18,0	17,0	18,0	17,0	27,0	19,5	27,0	27,5
BANWA	18,0	20,0	20,0	20,0	19,0	21,0	23,0	20,9	18,0	27,3
KOSSI	14,0	16,0	24,0	21,0	23,0	24,0	26,0	24,9	26,8	27,4
MOUHOUN	14,0	16,0	18,0	17,0	21,0	23,0	20,0	23,7	25,2	27,3
NAYALA	14,0	19,0	18,0	18,0	18,0	21,0	20,0	21,4	23,8	27,1
SOUROU	28,0	20,0	27,0	27,0	27,0	26,0	31,0	37,8	28,7	27,9
<b>CASCADES</b>	<b>14,0</b>	<b>17,0</b>	<b>17,0</b>	<b>18,0</b>	<b>18,0</b>	<b>21,0</b>	<b>21,0</b>	<b>22,7</b>	<b>29,6</b>	24,3
COMOE	14,0	20,0	17,0	18,0	18,0	21,0	20,0	21,7	29,1	24,3
LERABA	14,0	14,0	17,0	19,0	18,0	23,0	21,0	24,3	30,2	24,3
<b>CENTRE</b>	<b>15,0</b>	<b>19,0</b>	<b>17,0</b>	<b>16,0</b>	<b>16,0</b>	<b>20,0</b>	<b>20,0</b>	<b>20,2</b>	<b>23,6</b>	22,4
KADIOGO	15,0	19,0	17,0	16,0	16,0	20,0	20,0	20,2	23,6	22,4
<b>CENTRE EST</b>	<b>15,0</b>	<b>17,0</b>	<b>17,0</b>	<b>19,0</b>	<b>21,0</b>	<b>18,0</b>	<b>22,0</b>	<b>20,3</b>	<b>16,4</b>	20,1
BOULGOU	15,0	15,0	19,0	17,0	31,0	22,0	25,0	21,2	14,9	20,1
KOULPELOGO	15,0	21,0	15,0	19,0	17,0	18,0	23,0	20,0	19,7	20,2
KOURITENGA	16,0	16,0	17,0	20,0	19,0	15,0	18,0	19,7	17,9	20,1
<b>CENTRE NORD</b>	<b>21,0</b>	<b>24,0</b>	<b>24,0</b>	<b>29,0</b>	<b>24,0</b>	<b>29,0</b>	<b>23,0</b>	<b>28,8</b>	<b>28,9</b>	31,9
BAM	24,0	26,0	22,0	26,0	23,0	31,0	22,0	22,7	37,0	32,0
NAMENTENGA	21,0	25,0	25,0	30,0	21,0	35,0	23,0	33,4	30,1	32,0
SANMATENGA	20,0	21,0	26,0	31,0	25,0	23,0	22,0	29,4	22,6	31,8
<b>CENTRE OUEST</b>	<b>13,0</b>	<b>15,0</b>	<b>14,0</b>	<b>17,0</b>	<b>17,0</b>	<b>17,0</b>	<b>17,0</b>	<b>18,1</b>	<b>18,1</b>	19,9
BOULKIEMDE	14,0	15,0	14,0	17,0	17,0	20,0	19,0	16,9	18,3	19,9
SANGUIE	11,0	13,0	13,0	15,0	18,0	13,0	13,0	17,7	16,1	19,8
SISSILI	13,0	17,0	13,0	16,0	15,0	18,0	17,0	19,0	19,9	19,9
ZIRO	13,0	17,0	16,0	19,0	17,0	18,0	17,0	18,7	18,3	19,9
<b>CENTRE SUD</b>	<b>15,0</b>	<b>18,0</b>	<b>16,0</b>	<b>16,0</b>	<b>17,0</b>	<b>18,0</b>	<b>21,0</b>	<b>17,6</b>	<b>21,2</b>	19,6
BAZEGA	16,0	18,0	16,0	16,0	18,0	22,0	24,0	19,3	21,3	19,6
NAHOURI	14,0	20,0	16,0	16,0	18,0	18,0	18,0	17,2	22,2	19,6
ZOUNDWEOGO	12,0	16,0	15,0	16,0	15,0	16,0	22,0	17,3	20,5	19,6
<b>EST</b>	<b>22,0</b>	<b>24,0</b>	<b>27,0</b>	<b>27,0</b>	<b>35,0</b>	<b>35,0</b>	<b>31,0</b>	<b>35,0</b>	<b>34,3</b>	33,3
GNAGNA	27,0	27,0	31,0	31,0	42,0	51,0	41,0	46,3	55,2	33,7
GOURMA	18,0	23,0	20,0	19,0	29,0	25,0	21,0	23,3	21,6	33,1
KOMANDJOARI	22,0	29,0	27,0	27,0	37,0	29,0	29,0	31,1	21,7	33,3
KOMPIENGA	21,0	22,0	35,0	32,0	29,0	31,0	29,0	21,1	43,5	33,2
TAPOA	24,0	18,0	22,0	20,0	23,0	24,0	27,0	35,2	24,8	33,3
<b>HAUTS BASSINS</b>	<b>17,0</b>	<b>19,0</b>	<b>18,0</b>	<b>19,0</b>	<b>19,0</b>	<b>22,0</b>	<b>22,0</b>	<b>21,2</b>	<b>18,7</b>	24,7
HOUET	15,0	19,0	18,0	22,0	21,0	28,0	26,0	19,2	15,3	24,7
KENEDOUGOU	18,0	19,0	17,0	18,0	19,0	23,0	23,0	23,4	21,5	24,7
TUY	18,0	17,0	18,0	18,0	18,0	16,0	18,0	18,4	19,7	24,7
<b>NORD</b>	<b>24,0</b>	<b>25,0</b>	<b>29,0</b>	<b>28,0</b>	<b>27,0</b>	<b>30,0</b>	<b>37,0</b>	<b>38,6</b>	<b>28,2</b>	37,5
LOROU	37,0	36,0	50,0	40,0	37,0	40,0	53,0	45,8	38,9	38,1
PASSORE	15,0	19,0	18,0	19,0	19,0	24,0	18,0	18,6	19,3	37,3
YATENGA	24,0	24,0	30,0	34,0	33,0	33,0	37,0	54,7	31,1	37,5
ZONDOMA	18,0	18,0	21,0	20,0	22,0	21,0	18,0	31,7	21,4	37,5
<b>PLATEAU CENTRAL</b>	<b>15,0</b>	<b>18,0</b>	<b>15,0</b>	<b>19,0</b>	<b>22,0</b>	<b>21,0</b>	<b>23,0</b>	<b>21,7</b>	<b>22,1</b>	24,8
GANZOURGOU	17,0	15,0	15,0	16,0	22,0	20,0	18,0	19,4	21,3	24,8
KOURWEOGO	13,0	19,0	17,0	15,0	20,0	16,0	16,0	19,9	19,1	24,8
OUBRITENGA	15,0	19,0	15,0	26,0	22,0	24,0	32,0	26,8	26,4	24,8
<b>SAHEL</b>	<b>24,0</b>	<b>31,0</b>	<b>29,0</b>	<b>33,0</b>	<b>35,0</b>	<b>35,0</b>	<b>36,0</b>	<b>35,7</b>	<b>36,2</b>	43,4
OULDALAN	22,0	31,0	28,0	33,0	35,0	39,0	31,0	37,1	39,8	43,3
SENO	25,0	32,0	25,0	43,0	35,0	33,0	33,0	35,8	42,8	43,3
SOUM	33,0	34,0	32,0	30,0	36,0	34,0	40,0	36,7	35,4	43,4
YAGHA	21,0	29,0	28,0	28,0	28,0	37,0	34,0	33,3	26,0	43,4
<b>SUD OUEST</b>	<b>15,0</b>	<b>19,0</b>	<b>18,0</b>	<b>19,0</b>	<b>20,0</b>	<b>19,0</b>	<b>20,0</b>	<b>19,5</b>	<b>21,2</b>	22,0
BOUGOURIBA	14,0	13,0	21,0	22,0	20,0	21,0	22,0	17,5	20,2	22,1
IOBA	17,0	18,0	17,0	17,0	18,0	17,0	15,0	15,7	13,5	22,0
NOUMBIEL	16,0	18,0	16,0	21,0	22,0	21,0	24,0	23,6	22,0	22,0
PONI	15,0	26,0	21,0	18,0	22,0	20,0	25,0	25,0	25,0	22,1
<b>BURKINA FASO</b>	<b>18,0</b>	<b>20,0</b>	<b>21,0</b>	<b>22,0</b>	<b>24,0</b>	<b>26,0</b>	<b>28,0</b>	<b>25,5</b>	<b>25,1</b>	27,5

Source: MARAH/DGESS/EPA,2012-2021

Tableau 077. 31: Evolution des prix moyens des caprins par province de 2012 à 2021 (en millier de FCFA/ tête)

Région/provinces	2012	2013	2014	2015	2016	2017	2018	2019	2020	2021
<b>BOUCLE DU MOUHOUN</b>	<b>11,0</b>	<b>12,0</b>	<b>11,0</b>	<b>12,0</b>	<b>12,0</b>	<b>12,0</b>	<b>13,0</b>	<b>12,9</b>	<b>12,8</b>	<b>13,8</b>
BALE	10,0	9,0	9,0	8,0	11,0	10,0	12,0	11,1	12,0	13,7
BANWA	11,0	16,0	11,0	12,0	12,0	12,0	12,0	13,1	11,1	13,7
KOSSI	12,0	12,0	12,0	14,0	13,0	14,0	14,0	13,8	13,0	13,8
MOUHOUN	9,0	9,0	10,0	11,0	12,0	11,0	12,0	11,7	12,6	13,7
NAYALA	10,0	10,0	10,0	11,0	12,0	11,0	11,0	10,8	12,1	13,7
SOUROU	12,0	13,0	13,0	14,0	13,0	14,0	15,0	18,2	16,1	14,0
<b>CASCADES</b>	<b>11,0</b>	<b>12,0</b>	<b>12,0</b>	<b>13,0</b>	<b>14,0</b>	<b>15,0</b>	<b>14,0</b>	<b>14,7</b>	<b>14,4</b>	<b>16,3</b>
COMOE	12,0	12,0	12,0	12,0	13,0	13,0	15,0	13,9	13,6	16,3
LERABA	11,0	13,0	12,0	15,0	14,0	17,0	14,0	16,1	16,3	16,3
<b>CENTRE</b>	<b>9,0</b>	<b>10,0</b>	<b>12,0</b>	<b>12,0</b>	<b>11,0</b>	-	<b>11,0</b>	<b>11,2</b>	<b>11,5</b>	<b>12,5</b>
KADIOGO	10,0	9,0	10,0	12,0	12,0	11,0	11,0	11,2	11,5	12,5
<b>CENTRE EST</b>	<b>11,0</b>	<b>12,0</b>	<b>11,0</b>	<b>12,0</b>	<b>13,0</b>	<b>12,0</b>	<b>12,0</b>	<b>13,3</b>	<b>12,6</b>	<b>13,2</b>
BOULGOU	12,0	11,0	11,0	11,0	11,0	13,0	12,0	13,3	12,7	13,2
KOULPELOGO	12,0	13,0	11,0	12,0	13,0	13,0	13,0	14,6	12,4	13,3
KOURITENGA	9,0	11,0	10,0	14,0	14,0	11,0	12,0	11,5	12,6	13,2
<b>CENTRE NORD</b>	<b>13,0</b>	<b>15,0</b>	<b>15,0</b>	<b>15,0</b>	<b>16,0</b>	<b>14,0</b>	<b>14,0</b>	<b>13,7</b>	<b>15,3</b>	<b>15,0</b>
BAM	12,0	13,0	18,0	13,0	15,0	14,0	14,0	13,7	19,3	15,0
NAMENTENGA	15,0	17,0	16,0	17,0	15,0	15,0	15,0	15,4	15,3	15,1
SANMATENGA	12,0	13,0	13,0	16,0	18,0	14,0	13,0	12,5	11,7	14,9
<b>CENTRE OUEST</b>	<b>10,0</b>	<b>10,0</b>	<b>10,0</b>	<b>11,0</b>	<b>11,0</b>	<b>11,0</b>	<b>11,0</b>	<b>11,5</b>	<b>11,6</b>	<b>11,1</b>
BOULKIEMDE	9,0	10,0	10,0	10,0	11,0	12,0	11,0	12,1	10,8	11,0
SANGUIE	8,0	10,0	10,0	10,0	11,0	11,0	10,0	11,5	13,8	11,1
SISSILI	12,0	10,0	10,0	11,0	11,0	12,0	11,0	11,2	11,2	11,1
ZIRO	9,0	11,0	10,0	11,0	11,0	10,0	10,0	11,1	11,1	11,0
<b>CENTRE SUD</b>	<b>11,0</b>	<b>12,0</b>	<b>10,0</b>	<b>11,0</b>	<b>12,0</b>	<b>11,0</b>	<b>11,0</b>	<b>12,2</b>	<b>11,0</b>	<b>11,5</b>
BAZEGA	9,0	11,0	12,0	9,0	11,0	11,0	11,0	11,5	10,6	11,4
NAHOURI	14,0	14,0	10,0	11,0	12,0	13,0	12,0	12,8	11,0	11,6
ZOUNDWEOGO	9,0	11,0	10,0	10,0	12,0	9,0	11,0	11,4	11,1	11,6
<b>EST</b>	<b>13,0</b>	<b>14,0</b>	<b>14,0</b>	<b>14,0</b>	<b>15,0</b>	<b>15,0</b>	<b>15,0</b>	<b>15,1</b>	<b>13,3</b>	<b>15,1</b>
GNAGNA	11,0	15,0	15,0	14,0	16,0	15,0	15,0	15,5	13,9	15,1
GOURMA	14,0	15,0	15,0	13,0	14,0	15,0	14,0	12,7	12,4	15,1
KOMANDJOARI	12,0	13,0	13,0	14,0	16,0	15,0	14,0	14,6	14,7	15,1
KOMPIENGA	14,0	16,0	16,0	16,0	18,0	17,0	17,0	13,0	13,4	14,9
TAPOA	11,0	13,0	11,0	16,0	13,0	14,0	13,0	16,4	12,8	15,1
<b>HAUTS BASSINS</b>	<b>9,0</b>	<b>10,0</b>	<b>10,0</b>	<b>11,0</b>	<b>12,0</b>	<b>12,0</b>	<b>11,0</b>	<b>11,8</b>	<b>11,6</b>	<b>12,3</b>
HOUET	9,0	10,0	12,0	12,0	10,0	13,0	11,0	11,6	11,2	12,3
KENEDOUGOU	9,0	10,0	11,0	11,0	13,0	12,0	13,0	12,8	12,7	12,3
TUY	9,0	10,0	9,0	9,0	11,0	10,0	10,0	10,0	11,2	12,3
<b>NORD</b>	<b>13,0</b>	<b>12,0</b>	<b>13,0</b>	<b>13,0</b>	<b>14,0</b>	<b>13,0</b>	<b>13,0</b>	<b>14,9</b>	<b>13,7</b>	<b>16,9</b>
LOROUM	18,0	16,0	15,0	17,0	18,0	17,0	17,0	17,8	16,3	17,5
PASSORE	10,0	11,0	10,0	11,0	12,0	11,0	11,0	13,2	11,9	16,7
YATENGA	13,0	11,0	14,0	13,0	15,0	14,0	14,0	15,3	14,3	17,0
ZONDOMA	10,0	11,0	13,0	12,0	13,0	11,0	12,0	13,1	13,5	16,8
<b>PLATEAU CENTRAL</b>	<b>10,0</b>	<b>12,0</b>	<b>11,0</b>	<b>13,0</b>	<b>12,0</b>	<b>12,0</b>	<b>12,0</b>	<b>13,3</b>	<b>11,9</b>	<b>12,3</b>
GANZOURGOU	10,0	10,0	11,0	13,0	12,0	13,0	13,0	14,0	12,7	12,3
KOURWEOGO	10,0	11,0	10,0	11,0	12,0	12,0	12,0	12,7	11,4	12,3
OUBRITENGA	11,0	14,0	11,0	14,0	11,0	11,0	11,0	12,8	11,0	12,3
<b>SAHEL</b>	<b>14,0</b>	<b>17,0</b>	<b>17,0</b>	<b>18,0</b>	<b>18,0</b>	<b>18,0</b>	<b>18,0</b>	<b>17,6</b>	<b>16,5</b>	<b>23,1</b>
OU DALAN	13,0	18,0	17,0	20,0	18,0	19,0	18,0	19,7	21,4	23,2
SENO	15,0	19,0	17,0	18,0	19,0	19,0	18,0	18,6	17,8	23,3
SOUM	14,0	16,0	19,0	18,0	18,0	18,0	18,0	17,2	14,7	23,1
YAGHA	14,0	16,0	15,0	15,0	16,0	15,0	17,0	16,0	17,7	22,9
<b>SUD OUEST</b>	<b>11,0</b>	<b>13,0</b>	<b>12,0</b>	<b>13,0</b>	<b>13,0</b>	<b>13,0</b>	<b>13,0</b>	<b>13,1</b>	<b>12,3</b>	<b>13,8</b>
BOUGOURIBA	9,0	11,0	12,0	12,0	13,0	12,0	14,0	11,9	12,0	13,8
IOBA	11,0	12,0	10,0	12,0	12,0	11,0	11,0	12,0	10,1	13,8
NOUMBIEL	10,0	11,0	11,0	11,0	11,0	13,0	12,0	17,2	14,6	13,9
PONI	14,0	17,0	16,0	18,0	20,0	18,0	18,0	12,6	13,6	13,9
<b>BURKINA FASO</b>	<b>11,0</b>	<b>12,0</b>	<b>12,0</b>	<b>13,0</b>	<b>14,0</b>	<b>14,0</b>	<b>13,0</b>	<b>13,6</b>	<b>12,8</b>	<b>14,3</b>

Source : MARAH/DGESS/EPA, 2012-2021

**Tableau 077. 32: Evolution des prix moyens des asins par province de 2012 à 2021 (en millier de FCFA/ tête)**

Régions/Provinces	2012	2013	2014	2015	2016	2017	2018	2019	2020	2021
<b>BOUCLE DU MOUHOUN</b>	<b>31,0</b>	<b>43,0</b>	<b>35,0</b>	<b>37,0</b>	<b>45,0</b>	<b>42,0</b>	<b>37,0</b>	<b>40,7</b>	<b>33,8</b>	<b>42,0</b>
BALE	nd	60,0	25,0	30,0	28,0	38,0	33,0	nd	37,9	42,0
BANWA	27,0	36,0	18,0	63,0	47,0	43,0	50,0	71,0	30,6	42,0
KOSSI	28,0	39,0	41,0	34,0	47,0	46,0	32,0	40,8	37,5	42,1
MOUHOUN	nd	30,0	38,0	30,0	49,0	39,0	32,0	31,3	33,6	42,0
NAYALA	34,0	53,0	48,0	nd	nd	45,0	47,0	32,5	30,0	42,0
SOUROU	34,0	35,0	32,0	40,0	43,0	40,0	45,0	40,0	15,0	<b>42,0</b>
<b>CASCADES</b>	<b>58,0</b>	<b>53,0</b>	<b>51,0</b>	<b>49,0</b>	<b>52,0</b>	<b>70,0</b>	<b>50,0</b>	<b>57,5</b>	<b>37,5</b>	40,0
COMOE	58,0	nd	51,0	55,0	52,0	70,0	50,0	57,5	37,5	40,0
LERABA	nd	nd	nd	40,0	nd	nd	nd	nd	nd	40,0
<b>CENTRE</b>	<b>47,0</b>	<b>45,0</b>	<b>43,0</b>	<b>62,0</b>	<b>28,0</b>	<b>51,0</b>	<b>32,0</b>	<b>68,3</b>	<b>55,4</b>	<b>62,5</b>
KADIOGO	47,0	45,0	43,0	62,0	28,0	51,0	32,0	68,3	55,4	62,5
<b>CENTRE EST</b>	<b>48,0</b>	<b>49,0</b>	<b>55,0</b>	<b>58,0</b>	<b>50,0</b>	<b>54,0</b>	<b>58,0</b>	<b>68,6</b>	<b>57,6</b>	<b>62,4</b>
BOULGOU	49,0	54,0	70,0	51,0	73,0	54,0	55,0	68,1	63,7	62,4
KOULPELOGO	nd	nd	50,0	nd	nd	nd	85,0	70,0	52,5	62,6
KOURITENGA	47,0	38,0	45,0	65,0	35,0	nd	53,0	67,0	45,0	62,3
<b>CENTRE NORD</b>	<b>41,0</b>	<b>42,0</b>	<b>58,0</b>	<b>43,0</b>	<b>40,0</b>	<b>45,0</b>	<b>48,0</b>	<b>49,1</b>	<b>39,8</b>	<b>52,5</b>
BAM	nd	28,0	nd	45,0	37,0	39,0	65,0	51,2	34,4	52,4
NAMENTENGA	52,0	55,0	57,0	58,0	48,0	63,0	44,0	75,0	60,0	52,6
SANMATENGA	25,0	36,0	59,0	30,0	38,0	40,0	43,0	30,0	40,0	52,5
<b>CENTRE OUEST</b>	<b>33,0</b>	<b>46,0</b>	<b>50,0</b>	<b>40,0</b>	<b>51,0</b>	<b>46,0</b>	<b>44,0</b>	<b>51,5</b>	<b>50,7</b>	<b>47,0</b>
BOULKIEMDE	32,0	50,0	57,0	38,0	63,0	52,0	51,0	60,0	54,2	47,0
SANGUIE	31,0	32,0	43,0	39,0	55,0	39,0	53,0	nd	53,3	47,0
SISSILI	33,0	57,0	58,0	32,0	42,0	41,0	45,0	50,0	36,4	47,0
ZIRO	40,0	45,0	40,0	52,0	47,0	49,0	38,0	43,8	55,8	<b>47,0</b>
<b>CENTRE SUD</b>	<b>51,0</b>	<b>44,0</b>	<b>46,0</b>	<b>49,0</b>	<b>49,0</b>	<b>50,0</b>	<b>52,0</b>	<b>54,0</b>	<b>45,3</b>	<b>61,6</b>
BAZEGA	58,0	30,0	42,0	53,0	41,0	45,0	56,0	52,5	62,9	61,5
NAHOURI	51,0	69,0	54,0	49,0	51,0	51,0	50,0	54,2	52,5	61,6
ZOUNDWEOGO	25,0	40,0	35,0	46,0	nd	51,0	54,0	54,4	27,7	61,6
<b>EST</b>	<b>55,0</b>	<b>42,0</b>	<b>48,0</b>	<b>37,0</b>	<b>42,0</b>	<b>50,0</b>	<b>46,0</b>	<b>49,7</b>	<b>49,8</b>	<b>57,0</b>
GNAGNA	75,0	nd	45,0	38,0	45,0	49,0	44,0	65,0	55,0	56,9
GOURMA	nd	45,0	nd	25,0	40,0	51,0	58,0	51,0	30,0	57,0
KOMANDJOARI	35,0	47,0	45,0	42,0	31,0	44,0	42,0	50,0	nd	56,9
KOMPIENGA	50,0	50,0	63,0	nd	nd	70,0	48,0	nd	60,0	57,0
TAPOA	60,0	28,0	nd	nd	68,0	45,0	63,0	38,3	56,6	57,0
<b>HAUTS BASSINS</b>	<b>34,0</b>	<b>46,0</b>	<b>49,0</b>	<b>38,0</b>	<b>44,0</b>	<b>35,0</b>	<b>40,0</b>	<b>43,2</b>	<b>36,4</b>	<b>50,4</b>
HOUET	nd	44,0	35,0	nd	35,0	25,0	39,0	45,0	38,5	50,4
KENEDOUGOU	27,0	48,0	59,0	45,0	47,0	40,0	nd	42,5	52,5	50,4
TUY	43,0	50,0	41,0	25,0	nd	nd	43,0	nd	28,3	50,3
<b>NORD</b>	<b>38,0</b>	<b>38,0</b>	<b>45,0</b>	<b>34,0</b>	<b>48,0</b>	<b>35,0</b>	<b>42,0</b>	<b>38,6</b>	<b>41,4</b>	<b>53,8</b>
LOROUM	52,0	nd	55,0	nd	nd	36,0	48,0	nd	15,0	53,8
PASSORE	30,0	39,0	40,0	31,0	45,0	nd	35,0	nd	nd	53,8
YATENGA	nd	41,0	41,0	30,0	55,0	35,0	45,0	40,0	60,0	53,7
ZONDOMA	32,0	32,0	45,0	43,0	44,0	36,0	39,0	36,8	43,0	53,7
<b>PLATEAU CENTRAL</b>	<b>43,0</b>	<b>39,0</b>	<b>42,0</b>	<b>50,0</b>	<b>51,0</b>	<b>54,0</b>	<b>40,0</b>	<b>50,0</b>	<b>50,9</b>	<b>42,0</b>
GANZOURGOU	37,0	48,0	62,0	42,0	44,0	65,0	30,0	65,0	51,7	42,0
KOURWEOGO	41,0	39,0	36,0	59,0	41,0	48,0	48,0	40,0	52,4	42,0
OUBRITENGA	50,0	30,0	29,0	50,0	66,0	50,0	45,0	40,0	46,3	42,1
<b>SAHEL</b>	<b>30,0</b>	<b>46,0</b>	<b>45,0</b>	<b>46,0</b>	<b>46,0</b>	<b>51,0</b>	<b>49,0</b>	<b>55,6</b>	<b>40,0</b>	<b>45,0</b>
OUDALAN	25,0	46,0	35,0	44,0	46,0	45,0	46,0	35,0	35,0	45,0
SENO	nd	nd	44,0	51,0	45,0	60,0	nd	nd	75,0	45,0
SOUM	40,0	45,0	49,0	45,0	46,0	49,0	50,0	57,5	36,0	45,0
YAGHA	nd	nd	nd	nd	nd	nd	nd	62,5	nd	45,0
<b>SUD OUEST</b>	<b>nd</b>	<b>40,0</b>	<b>44,0</b>	<b>73,0</b>	<b>40,0</b>	<b>55,0</b>	<b>58,0</b>	<b>nd</b>	<b>55,0</b>	<b>60,0</b>
BOUGOURIBA	nd	nd	31,0	60,0	nd	20,0	nd	nd	55,0	60,0
IOBA	nd	40,0	68,0	80,0	29,0	71,0	58,0	nd	nd	60,0
NOUMBIEL	nd	nd	10,0	nd	nd	nd	nd	nd	nd	60,0
PONI	nd	nd	nd	nd	65,0	nd	nd	nd	nd	60,0
<b>BURKINA FASO</b>	<b>41,0</b>	<b>43,0</b>	<b>46,0</b>	<b>45,0</b>	<b>45,0</b>	<b>47,0</b>	<b>45,0</b>	<b>50,7</b>	<b>45,0</b>	<b>51,2</b>

Source : MARAH/DGESS/EPA, 2012-2021

**Tableau 077. 33: Evolution des prix moyens des porcins par province de 2012 à 2021 (en millier de FCFA/ tête)**

Régions/provinces	2012	2013	2014	2015	2016	2017	2018	2019	2020	2021
<b>BOUCLE DU MOUHOUN</b>	<b>13,0</b>	<b>14,0</b>	<b>13,0</b>	<b>13,0</b>	<b>13,0</b>	<b>12,0</b>	<b>15,0</b>	<b>15,7</b>	<b>13,7</b>	<b>12,0</b>
BALE	13,0	12,0	14,0	15,0	12,0	9,0	13,0	15,4	22,1	12,0
BANWA	12,0	13,0	11,0	9,0	15,0	11,0	13,0	23,4	16,7	12,0
KOSSI	11,0	16,0	13,0	13,0	11,0	11,0	10,0	14,5	15,1	12,0
MOUHOUN	14,0	17,0	10,0	13,0	13,0	14,0	17,0	14,1	10,8	11,9
NAYALA	15,0	15,0	16,0	17,0	16,0	17,0	16,0	16,8	14,8	12,0
SOUROU	12,0	15,0	14,0	18,0	12,0	14,0	16,0	13,3	12,3	12,0
<b>CASCADES</b>	<b>11,0</b>	<b>19,0</b>	<b>16,0</b>	<b>19,0</b>	<b>23,0</b>	<b>17,0</b>	<b>26,0</b>	<b>16,7</b>	<b>16,6</b>	<b>20,0</b>
COMOE	11,0	19,0	16,0	19,0	23,0	15,0	28,0	13,3	16,6	20,0
LERABA	nd	nd	nd	nd	nd	28,0	21,0	22,0	nd	20,0
<b>CENTRE</b>	<b>11,0</b>	<b>11,0</b>	<b>21,0</b>	<b>16,0</b>	<b>15,0</b>	<b>21,0</b>	<b>17,0</b>	<b>17,3</b>	<b>15,9</b>	<b>15,0</b>
KADIOGO	11,0	11,0	21,0	16,0	15,0	21,0	17,0	17,3	15,9	15,0
<b>CENTRE EST</b>	<b>16,0</b>	<b>16,0</b>	<b>15,0</b>	<b>24,0</b>	<b>20,0</b>	<b>15,0</b>	<b>15,0</b>	<b>19,9</b>	<b>23,5</b>	<b>20,0</b>
BOULGOU	23,0	16,0	13,0	35,0	29,0	11,0	13,0	17,5	26,2	20,0
KOULPELOGO	7,0	15,0	18,0	22,0	21,0	13,0	18,0	24,1	22,5	20,0
KOURITENGA	6,0	18,0	15,0	18,0	11,0	19,0	15,0	16,7	14,3	20,0
<b>CENTRE NORD</b>	<b>14,0</b>	<b>15,0</b>	<b>14,0</b>	<b>22,0</b>	<b>15,0</b>	<b>17,0</b>	<b>33,0</b>	<b>15,2</b>	<b>19,0</b>	<b>17,5</b>
BAM	10,0	16,0	16,0	11,0	16,0	19,0	22,0	15,3	20,3	17,5
NAMENTENGA	15,0	15,0	5,0	nd	11,0	30,0	nd	6,0	15,0	17,6
SANMATENGA	15,0	15,0	20,0	30,0	16,0	9,0	85,0	21,4	18,3	17,5
<b>CENTRE OUEST</b>	<b>11,0</b>	<b>15,0</b>	<b>12,0</b>	<b>17,0</b>	<b>16,0</b>	<b>14,0</b>	<b>17,0</b>	<b>16,5</b>	<b>15,3</b>	<b>17,3</b>
BOULKIEMDE	9,0	11,0	11,0	13,0	15,0	13,0	17,0	16,6	13,5	17,2
SANGUIE	13,0	17,0	17,0	19,0	17,0	13,0	19,0	17,6	18,8	17,3
SISSILI	9,0	17,0	8,0	14,0	12,0	21,0	15,0	16,4	10,9	17,3
ZIRO	12,0	11,0	12,0	22,0	18,0	14,0	15,0	15,6	15,0	17,3
<b>CENTRE SUD</b>	<b>12,0</b>	<b>15,0</b>	<b>18,0</b>	<b>20,0</b>	<b>17,0</b>	<b>17,0</b>	<b>19,0</b>	<b>16,0</b>	<b>13,0</b>	<b>21,0</b>
BAZEGA	11,0	18,0	27,0	18,0	19,0	15,0	18,0	20,0	5,9	21,0
NAHOURI	10,0	14,0	17,0	23,0	18,0	18,0	17,0	17,1	20,5	21,0
ZOUNDWEOGO	18,0	9,0	14,0	16,0	12,0	11,0	41,0	11,5	13,4	21,0
<b>EST</b>	<b>11,0</b>	<b>16,0</b>	<b>18,0</b>	<b>15,0</b>	<b>17,0</b>	<b>19,0</b>	<b>17,0</b>	<b>18,4</b>	<b>11,2</b>	<b>18,9</b>
GNAGNA	15,0	17,0	16,0	20,0	18,0	23,0	28,0	24,3	11,6	18,9
GOURMA	10,0	20,0	11,0	21,0	28,0	23,0	20,0	15,0	9,8	18,9
KOMANDJOARI	11,0	14,0	12,0	12,0	15,0	16,0	16,0	-	nd	18,9
KOMPIENGA	nd	nd	50,0	nd	nd	nd	nd	13,1	15,0	18,9
TAPOA	9,0	10,0	14,0	3,0	12,0	15,0	14,0	16,6	12,0	18,9
<b>HAUTS BASSINS</b>	<b>13,0</b>	<b>14,0</b>	<b>13,0</b>	<b>15,0</b>	<b>19,0</b>	<b>15,0</b>	<b>15,0</b>	<b>15,2</b>	<b>13,4</b>	<b>16,1</b>
HOUET	13,0	17,0	19,0	17,0	6,0	10,0	9,0	15,0	16,3	16,1
KENEDOUGOU	16,0	13,0	11,0	15,0	24,0	19,0	20,0	15,6	13,8	16,1
TUY	9,0	10,0	13,0	13,0	16,0	14,0	14,0	14,6	11,8	16,0
<b>NORD</b>	<b>14,0</b>	<b>15,0</b>	<b>19,0</b>	<b>13,0</b>	<b>16,0</b>	<b>15,0</b>	<b>20,0</b>	<b>18,4</b>	<b>18,3</b>	<b>22,6</b>
LOROU	nd	nd	nd	nd	nd	nd	100,0	20,0	nd	22,6
PASSORE	12,0	14,0	17,0	11,0	14,0	15,0	18,0	13,7	18,4	22,5
YATENGA	16,0	19,0	25,0	15,0	19,0	16,0	13,0	18,8	nd	22,6
ZONDOMA	15,0	11,0	12,0	11,0	15,0	15,0	13,0	21,0	12,5	22,6
<b>PLATEAU CENTRAL</b>	<b>14,0</b>	<b>15,0</b>	<b>10,0</b>	<b>13,0</b>	<b>18,0</b>	<b>14,0</b>	<b>16,0</b>	<b>15,1</b>	<b>21,6</b>	<b>16,4</b>
GANZOURGOU	13,0	12,0	10,0	7,0	15,0	15,0	11,0	13,7	nd	16,4
KOURWEOGO	17,0	12,0	11,0	12,0	14,0	13,0	17,0	17,2	25,5	16,4
OUBRITENGA	14,0	20,0	9,0	18,0	22,0	15,0	18,0	14,8	19,5	16,5
<b>SAHEL</b>	<b>nd</b>	<b>nd</b>	<b>62,0</b>	<b>10,0</b>	<b>20,0</b>	<b>nd</b>	<b>nd</b>	<b>-</b>	<b>nd</b>	<b>17,3</b>
OULDALAN	nd	nd	nd	nd	nd	nd	nd	0,0	nd	17,3
SENO	nd	nd	nd	nd	20,0	nd	nd	-	nd	17,3
SOUM	nd	nd	62,0	10,0	nd	nd	nd	-	nd	17,3
YAGHA	nd	nd	nd	nd	nd	nd	nd	0,0	nd	17,3
<b>SUD OUEST</b>	<b>10,0</b>	<b>14,0</b>	<b>13,0</b>	<b>14,0</b>	<b>14,0</b>	<b>16,0</b>	<b>17,0</b>	<b>18,7</b>	<b>15,5</b>	<b>16,2</b>
BOUGOURIBA	9,0	17,0	16,0	13,0	15,0	17,0	18,0	15,7	13,8	16,2
IOBA	7,0	12,0	11,0	13,0	13,0	15,0	16,0	17,2	14,2	16,2
NOUMBIEL	10,0	12,0	12,0	13,0	15,0	15,0	17,0	21,0	15,5	16,2
PONI	13,0	16,0	17,0	16,0	16,0	19,0	18,0	22,2	19,1	16,2
<b>BURKINA FASO</b>	<b>13,0</b>	<b>15,0</b>	<b>18,0</b>	<b>16,0</b>	<b>16,0</b>	<b>15,0</b>	<b>17,0</b>	<b>16,9</b>	<b>15,0</b>	<b>17,3</b>

Source : MARAH/DGESS/EPA, 2012-2021

**Tableau 077. 34: Evolution des prix moyens des poules locales par province de 2012 à 2021 (en millier de FCFA/ tête)**

Régions/Provinces	2012	2013	2014	2015	2016	2017	2018	2019	2020	2021
<b>BOUCLE DU MOUHOUN</b>	<b>1,5</b>	<b>1,6</b>	<b>1,6</b>	<b>1,7</b>	<b>1,8</b>	<b>1,8</b>	<b>1,8</b>	<b>1,9</b>	<b>1,9</b>	<b>2,0</b>
BALE	1,6	1,6	1,7	1,9	1,9	1,9	2,0	2,1	2,1	2,0
BANWA	1,5	1,7	1,6	1,7	1,7	1,8	1,9	1,8	1,9	2,0
KOSSI	1,3	1,4	1,5	1,6	1,7	1,6	1,6	1,6	1,7	2,0
MOUHOUN	1,8	1,7	1,8	1,9	1,9	1,9	2,0	2,1	2,0	2,0
NAYALA	1,5	1,9	1,6	1,8	1,8	1,9	1,9	2,1	2,0	2,0
SOUROU	1,5	1,6	1,7	1,6	1,7	1,8	1,8	1,9	1,8	2,0
<b>CASCADES</b>	<b>1,6</b>	<b>1,9</b>	<b>1,8</b>	<b>1,9</b>	<b>2,0</b>	<b>2,2</b>	<b>2,2</b>	<b>2,2</b>	<b>2,2</b>	<b>2,2</b>
COMOE	2,0	2,2	2,1	2,0	2,1	2,4	2,5	2,5	2,6	2,3
LERABA	1,3	1,6	1,5	1,6	1,8	1,9	1,9	1,8	1,9	2,2
<b>CENTRE</b>	<b>1,7</b>	<b>1,9</b>	<b>1,8</b>	<b>1,9</b>	<b>2,1</b>	<b>2,1</b>	<b>2,3</b>	<b>2,2</b>	<b>2,5</b>	<b>2,5</b>
KADIOGO	1,7	1,9	1,8	1,9	2,1	2,1	2,3	2,2	2,5	2,5
<b>CENTRE EST</b>	<b>1,9</b>	<b>1,8</b>	<b>1,9</b>	<b>2,1</b>	<b>2,1</b>	<b>2,1</b>	<b>2,3</b>	<b>2,3</b>	<b>2,1</b>	<b>2,4</b>
BOULGOU	1,9	1,9	2,0	2,1	2,0	2,1	2,4	2,3	2,2	2,4
KOULPELOGO	1,8	1,5	1,8	2,2	2,2	2,0	2,2	2,3	2,0	2,4
KOURITENGA	1,8	1,9	1,8	1,9	2,1	2,2	2,3	2,3	2,2	2,4
<b>CENTRE NORD</b>	<b>1,5</b>	<b>1,7</b>	<b>1,6</b>	<b>1,8</b>	<b>1,9</b>	<b>1,8</b>	<b>2,0</b>	<b>1,9</b>	<b>2,0</b>	<b>2,0</b>
BAM	1,5	1,8	1,9	1,9	2,2	2,1	2,1	1,9	2,3	2,0
NAMENTENGA	1,5	1,7	1,5	1,6	1,7	1,7	1,9	1,9	1,7	2,0
SANMATENGA	1,5	1,5	1,5	1,8	1,8	1,8	1,8	1,8	2,0	2,0
<b>CENTRE OUEST</b>	<b>1,6</b>	<b>1,7</b>	<b>1,9</b>	<b>1,9</b>	<b>2,0</b>	<b>2,0</b>	<b>2,2</b>	<b>2,3</b>	<b>2,2</b>	<b>2,3</b>
BOULKIEMDE	1,5	1,6	1,9	1,8	1,9	2,1	2,1	2,2	2,4	2,3
SANGUIE	1,6	1,8	2,0	2,1	2,1	2,0	2,3	2,4	2,2	2,3
SISSILI	1,6	1,7	1,7	1,9	1,9	1,9	2,0	2,3	2,1	2,3
ZIRO	1,6	1,9	1,9	1,9	1,9	2,0	2,3	2,2	2,1	2,3
<b>CENTRE SUD</b>	<b>1,7</b>	<b>1,8</b>	<b>1,8</b>	<b>1,9</b>	<b>2,1</b>	<b>2,2</b>	<b>2,1</b>	<b>2,3</b>	<b>2,0</b>	<b>2,4</b>
BAZEGA	1,6	1,7	1,7	1,7	1,9	2,0	2,2	2,4	2,1	2,4
NAHOURI	2,0	2,0	1,8	2,0	2,1	2,4	2,1	2,3	2,0	2,4
ZOUNDWEOGO	1,5	1,8	1,8	2,0	2,1	1,9	2,0	2,2	2,0	2,4
<b>EST</b>	<b>1,6</b>	<b>1,7</b>	<b>1,7</b>	<b>1,7</b>	<b>1,8</b>	<b>1,9</b>	<b>1,8</b>	<b>1,9</b>	<b>2,1</b>	<b>2,0</b>
GNAGNA	1,7	1,6	1,7	1,7	1,9	2,0	1,8	2,0	2,2	2,0
GOURMA	1,6	1,7	1,8	2,0	2,1	2,1	2,0	2,0	2,0	2,0
KOMANDJOARI	1,4	1,6	1,6	1,5	1,8	1,7	1,6	1,9	1,9	2,0
KOMPIENGA	1,3	1,5	1,6	1,5	1,7	1,7	1,9	2,3	2,6	2,0
TAPOA	1,7	2,0	1,9	2,0	1,9	2,2	2,2	1,7	1,8	2,0
<b>HAUTS BASSINS</b>	<b>1,6</b>	<b>1,8</b>	<b>1,8</b>	<b>1,9</b>	<b>1,9</b>	<b>2,0</b>	<b>2,1</b>	<b>2,1</b>	<b>2,2</b>	<b>2,4</b>
HOUET	1,6	1,9	1,9	1,9	1,8	2,1	2,0	2,1	2,3	2,4
KENEDOUGOU	1,6	1,7	1,8	1,9	2,0	2,0	2,2	2,1	2,1	2,4
TUY	1,6	1,9	1,8	1,9	1,9	2,0	2,1	2,2	2,3	2,4
<b>NORD</b>	<b>1,6</b>	<b>1,7</b>	<b>1,7</b>	<b>1,8</b>	<b>1,9</b>	<b>1,8</b>	<b>2,0</b>	<b>2,0</b>	<b>2,0</b>	<b>2,1</b>
LOROUM	1,6	1,7	1,7	1,7	1,8	1,7	1,8	1,9	2,0	2,1
PASSORE	1,6	1,7	1,9	2,1	2,0	2,0	2,1	2,2	1,9	2,1
YATENGA	1,6	1,7	1,7	1,8	1,9	1,9	2,0	2,0	2,1	2,1
ZONDOMA	1,4	1,6	1,6	1,8	2,0	1,8	2,0	2,0	2,0	2,1
<b>PLATEAU CENTRAL</b>	<b>1,7</b>	<b>1,8</b>	<b>1,8</b>	<b>2,0</b>	<b>2,0</b>	<b>2,0</b>	<b>2,1</b>	<b>2,2</b>	<b>2,2</b>	<b>2,5</b>
GANZOURGOU	1,8	1,8	1,8	2,0	1,8	2,0	2,0	2,1	2,2	2,5
KOURWEOGO	1,6	1,7	1,8	2,0	2,0	1,9	2,1	2,1	2,3	2,5
OUBRITENGA	1,8	2,0	1,9	2,0	2,1	2,1	2,3	2,4	2,4	2,5
<b>SAHEL</b>	<b>1,3</b>	<b>1,7</b>	<b>1,5</b>	<b>1,5</b>	<b>1,6</b>	<b>1,6</b>	<b>1,7</b>	<b>1,6</b>	<b>1,7</b>	<b>2,0</b>
OUDALAN	1,5	1,8	1,6	1,6	2,1	1,8	1,9	1,8	1,9	2,0
SENO	1,3	1,7	1,4	1,4	1,4	1,4	1,4	1,5	1,3	2,0
SOUM	1,5	1,7	1,5	1,6	1,7	1,7	1,8	1,7	1,8	2,0
YAGHA	1,2	1,5	1,2	1,3	1,3	1,5	1,5	1,6	1,9	2,0
<b>SUD OUEST</b>	<b>1,7</b>	<b>2,0</b>	<b>2,0</b>	<b>2,1</b>	<b>2,0</b>	<b>2,1</b>	<b>2,2</b>	<b>2,3</b>	<b>2,3</b>	<b>2,6</b>
BOUGOURIBA	1,7	2,0	2,0	2,0	2,0	2,2	2,1	2,3	2,3	2,6
IOBA	1,8	2,1	1,8	2,0	2,0	2,0	2,1	2,2	2,1	2,6
NOUMBIEL	1,6	2,1	2,1	2,1	1,8	2,3	2,3	2,5	2,4	2,6
PONI	2,0	2,0	2,1	2,4	2,3	2,2	2,4	2,4	2,6	2,6
<b>BURKINA FASO</b>	<b>1,6</b>	<b>1,8</b>	<b>1,7</b>	<b>1,8</b>	<b>1,9</b>	<b>1,9</b>	<b>2,0</b>	<b>2,1</b>	<b>2,1</b>	<b>2,2</b>

Source : MARAH/DGESS/EPA, 2012-2021

Tableau 077. 35: Evolution des prix moyens des pintades par province de 2012 à 2021 (en millier de FCFA/ tête)

Régions/Provinces	2012	2013	2014	2015	2016	2017	2018	2019	2020	2021
<b>BOUCLE DU MOUHOUN</b>	<b>2,0</b>	<b>2,2</b>	<b>2,0</b>	<b>2,2</b>	<b>2,2</b>	<b>2,1</b>	<b>2,4</b>	<b>2,5</b>	<b>2,4</b>	<b>2,6</b>
BALE	2,1	2,3	2,2	2,4	2,1	1,8	2,5	2,6	2,3	2,6
BANWA	1,9	2,2	1,8	2,3	2,1	2,3	2,2	2,6	1,8	2,6
KOSSI	1,8	2,4	2,0	2,2	2,3	2,1	2,4	2,4	2,5	2,6
MOUHOUN	2,2	2,3	2,1	2,2	2,2	2,3	2,5	2,7	2,6	2,6
NAYALA	2,0	2,2	2,2	2,0	2,0	2,1	2,2	2,6	2,4	2,6
SOUROU	2,0	2,1	2,0	2,2	2,1	2,1	2,2	2,3	2,2	2,6
<b>CASCADES</b>	<b>2,2</b>	<b>2,6</b>	<b>2,4</b>	<b>2,5</b>	<b>2,7</b>	<b>2,8</b>	<b>3,1</b>	<b>3,6</b>	<b>3,2</b>	<b>3,3</b>
COMOE	2,3	2,4	2,4	2,4	2,6	2,5	2,8	3,9	3,0	3,3
LERABA	2,2	2,7	2,5	2,8	3,0	3,1	3,3	3,2	3,3	3,3
<b>CENTRE</b>	<b>2,0</b>	<b>2,1</b>	<b>2,0</b>	<b>2,2</b>	<b>2,1</b>	<b>2,1</b>	<b>2,3</b>	<b>2,4</b>	<b>2,4</b>	<b>2,5</b>
KADIOGO	2,0	2,1	2,0	2,2	2,1	2,1	2,3	2,4	2,4	2,5
<b>CENTRE EST</b>	<b>2,2</b>	<b>2,4</b>	<b>2,4</b>	<b>2,4</b>	<b>2,5</b>	<b>2,5</b>	<b>2,7</b>	<b>2,7</b>	<b>2,8</b>	<b>2,8</b>
BOULGOU	2,3	2,5	2,6	2,5	2,4	2,7	2,8	2,9	2,8	2,8
KOULPELOGO	2,2	2,3	2,4	2,4	2,4	2,5	2,6	2,7	2,8	2,8
KOURITENGA	2,1	2,4	2,1	2,3	2,7	2,3	2,6	2,7	2,7	2,8
<b>CENTRE NORD</b>	<b>1,9</b>	<b>2,0</b>	<b>2,3</b>	<b>2,0</b>	<b>2,0</b>	<b>2,0</b>	<b>2,1</b>	<b>1,9</b>	<b>2,4</b>	<b>2,5</b>
BAM	1,8	1,9	2,9	2,0	1,9	2,3	2,1	1,8	2,2	2,5
NAMENTENGA	1,7	2,2	1,9	1,9	2,1	2,0	2,0	2,1	2,5	2,5
SANMATENGA	2,2	2,0	2,1	2,1	2,2	2,0	2,3	1,9	2,4	2,5
<b>CENTRE OUEST</b>	<b>2,2</b>	<b>2,2</b>	<b>2,1</b>	<b>2,2</b>	<b>2,2</b>	<b>2,2</b>	<b>2,3</b>	<b>2,4</b>	<b>2,5</b>	<b>2,5</b>
BOULKIEMDE	2,3	2,0	2,0	2,1	2,2	2,3	2,5	2,4	2,5	2,5
SANGUIE	2,2	2,4	2,4	2,4	2,4	2,5	2,4	2,4	2,7	2,5
SISSILI	2,1	2,3	2,1	2,2	2,1	2,2	2,2	2,5	2,6	2,5
ZIRO	2,0	2,1	1,9	2,1	2,0	1,9	2,1	2,2	2,1	2,5
<b>CENTRE SUD</b>	<b>2,1</b>	<b>2,2</b>	<b>2,2</b>	<b>2,2</b>	<b>2,3</b>	<b>2,3</b>	<b>2,4</b>	<b>2,6</b>	<b>2,7</b>	<b>2,7</b>
BAZEGA	1,8	1,9	2,1	2,1	2,1	2,2	2,2	2,5	2,8	2,6
NAHOURI	2,4	2,4	2,1	2,3	2,3	2,3	2,5	2,6	2,6	2,6
ZOUNDWEOGO	2,1	2,3	2,3	2,1	2,2	2,1	2,4	2,5	2,6	2,7
<b>EST</b>	<b>2,0</b>	<b>2,1</b>	<b>2,1</b>	<b>2,2</b>	<b>2,3</b>	<b>2,2</b>	<b>2,3</b>	<b>2,3</b>	<b>2,5</b>	<b>2,5</b>
GNAGNA	2,2	1,8	2,0	2,1	2,2	2,2	2,0	2,3	3,0	2,5
GOURMA	1,8	2,2	2,0	2,3	2,1	2,2	2,3	2,4	2,5	2,5
KOMANDJOARI	1,9	2,1	2,0	2,4	2,4	2,3	2,3	2,1	2,3	2,5
KOMPIENGA	1,9	1,9	2,1	2,1	2,1	2,1	2,2	2,5	2,6	2,5
TAPOA	2,0	2,3	2,3	2,4	2,6	2,6	2,4	2,3	2,3	2,5
<b>HAUTS BASSINS</b>	<b>2,1</b>	<b>2,3</b>	<b>2,2</b>	<b>2,3</b>	<b>2,4</b>	<b>2,5</b>	<b>2,6</b>	<b>2,8</b>	<b>2,7</b>	<b>2,5</b>
HOUET	2,0	2,4	2,1	2,5	2,5	2,6	2,5	2,9	3,1	2,5
KENEDOUGOU	2,2	2,2	2,2	2,3	2,5	2,6	2,6	2,9	2,5	2,5
TUY	2,0	2,1	2,1	2,3	2,1	2,5	2,6	2,5	2,5	2,5
<b>NORD</b>	<b>1,9</b>	<b>2,1</b>	<b>2,2</b>	<b>2,0</b>	<b>2,0</b>	<b>2,1</b>	<b>2,1</b>	<b>2,3</b>	<b>2,5</b>	<b>2,4</b>
LOROUM	2,2	1,9	2,8	2,0	1,7	2,0	1,9	2,0	2,2	2,4
PASSORE	1,9	2,1	2,0	2,2	2,3	2,3	2,2	2,7	2,7	2,4
YATENGA	1,7	1,9	1,9	2,0	2,1	2,3	1,5	2,4	2,1	2,4
ZONDOMA	1,7	2,5	2,0	1,9	2,1	2,0	2,2	2,2	2,3	2,4
<b>PLATEAU CENTRAL</b>	<b>2,0</b>	<b>2,2</b>	<b>2,1</b>	<b>2,1</b>	<b>2,1</b>	<b>2,3</b>	<b>2,2</b>	<b>2,2</b>	<b>2,3</b>	<b>2,8</b>
GANZOURGOU	2,1	2,1	2,0	2,0	2,0	2,3	2,3	2,3	2,6	2,8
KOURWEOGO	2,0	2,0	2,3	2,1	2,1	2,4	2,0	2,3	2,1	2,8
OUBRITENGA	1,9	2,6	2,1	2,0	2,1	2,1	2,4	1,9	2,5	2,8
<b>SAHEL</b>	<b>1,7</b>	<b>2,0</b>	<b>1,8</b>	<b>1,9</b>	<b>2,0</b>	<b>2,1</b>	<b>2,2</b>	<b>2,1</b>	<b>2,2</b>	<b>2,4</b>
OULDALAN	2,0	2,3	2,3	2,1	2,4	2,3	2,3	2,2	2,3	2,4
SENO	-	2,2	1,8	2,0	2,1	2,0	2,0	2,2	2,4	2,4
SOUM	1,4	1,4	1,7	1,8	1,8	2,1	2,3	2,0	2,0	2,4
YAGHA	1,5	1,8	1,9	1,9	2,2	2,1	1,9	2,1	2,3	2,4
<b>SUD OUEST</b>	<b>2,2</b>	<b>2,4</b>	<b>2,3</b>	<b>2,5</b>	<b>2,5</b>	<b>2,6</b>	<b>2,5</b>	<b>2,8</b>	<b>2,6</b>	<b>3,0</b>
BOUGOURIBA	2,1	2,4	2,4	2,7	2,3	2,5	3,0	2,8	2,8	3,0
IOBA	2,3	2,5	2,3	2,4	2,4	2,5	2,5	2,6	2,4	3,0
NOUMBIEL	2,2	2,5	2,1	2,4	2,6	3,0	2,8	2,8	2,5	3,0
PONI	2,2	2,3	2,3	2,6	2,6	2,5	2,5	3,0	3,0	3,0
<b>BURKINA FASO</b>	<b>2,0</b>	<b>2,2</b>	<b>2,1</b>	<b>2,2</b>	<b>2,2</b>	<b>2,2</b>	<b>2,4</b>	<b>2,5</b>	<b>2,5</b>	<b>2,6</b>

Source : MARAH/DGESS/EPA, 2012-2021



**Tableau 077. 36: Evolution des termes de l'échange entre UBT (Unité Bétail Tropical) et céréale**

Zone	2012	2013	2014	2015	2016	2017	2018	2019	2019	2020
Sahel	1,9	1,4	1,3	1,2	1,2	1,4	1,4	1,2	1,3	1,1
Centre	1,7	1,3	1,3	1,2	1,2	1,4	1,6	1,2	1,3	1,4
Ouest	1,6	1,2	1,1	0,9	1,1	1,1	1,2	1,0	1,1	1,4

Source: MARAH/DGESS/SAP,2012-2021

## P077. 5 : Commercialisation

Tableau 077. 38: Evolution du taux de commercialisation du mil de 2012 à 2021 (en %) .....	126
Tableau 077. 39: Evolution du taux de commercialisation du maïs de 2012 à 2021 (en %) .....	127
Tableau 077. 40: Evolution du taux de commercialisation du riz de 2012 à 2021 (en %) .....	128
Tableau 077. 41: Evolution du taux de commercialisation du fonio de 2012 à 2021 (en %) .....	129
Tableau 077. 42: Evolution du taux de commercialisation du sorgho blanc de 2012 à 2021 (en %) .....	130
Tableau 077. 43: Evolution du taux de commercialisation du sorgho rouge de 2012 à 2021 (en %) .....	131
Tableau 077. 44: Evolution du taux de commercialisation du coton de 2012 à 2021 (en %) .....	132
Tableau 077. 45: Evolution du taux de commercialisation de l'arachide de 2012 à 2021 (en %) .....	133
Tableau 077. 46: Evolution du taux de commercialisation du sésame de 2012 à 2021 (en %) .....	134
Tableau 077. 47: Evolution du taux de commercialisation du soja de 2012 à 2021 (en %) .....	135
Tableau 077. 48: Evolution du taux de commercialisation de l'igname de 2012 à 2021 (en %) .....	136
Tableau 077. 49: Evolution du taux de commercialisation de la patate de 2012 à 2021 (en %) .....	137
Tableau 077. 50: Evolution du taux de commercialisation du niébé de 2012 à 2021 (en %) .....	138
Tableau 077. 51: Evolution du taux de commercialisation du voandzou de 2012 à 2021 (en %) .....	139

Tableau 077. 37: Evolution du taux de commercialisation du mil de 2012 à 2021 (en %)

Régions/Provinces	2012	2013	2014	2015	2016	2017	2018	2019	2020	2021
<b>BOUCLE DU MOUHOUN</b>	<b>7</b>	<b>6</b>	<b>12</b>	<b>14</b>	<b>10</b>	<b>59</b>	<b>14</b>	<b>19</b>	<b>20</b>	<b>23</b>
BALE	9	17	25	14	17	20	59	24	20	28
BANWA	19	18	32	17	28	20	38	51	10	36
KOSSI	4	4	18	12	12	64	5	10	30	17
MOUHOUN	19	22	14	32	10	29	29	35	7	30
NAYALA	5	2	5	4	2	4	12	9	43	18
SOUROU	2	4	5	5	3	31	9	9	13	6
<b>CASCADES</b>	<b>11</b>	<b>6</b>	<b>35</b>	<b>43</b>	<b>22</b>	<b>71</b>	<b>57</b>	<b>50</b>	<b>6</b>	<b>8</b>
COMOE	11	45	9	20	13	-	39	36	2	-
LERABA	-	4	52	52	32	71	67	54	-	10
<b>CENTRE</b>	<b>1</b>	<b>1</b>	<b>-</b>	<b>1</b>	<b>2</b>	<b>-</b>	<b>2</b>	<b>1</b>	<b>3</b>	<b>2</b>
KADIOGO	1	1	-	1	2	-	2	1	-	2
<b>CENTRE EST</b>	<b>11</b>	<b>2</b>	<b>17</b>	<b>12</b>	<b>15</b>	<b>-</b>	<b>15</b>	<b>33</b>	<b>-</b>	<b>16</b>
BOULGOU	9	2	3	4	8	-	13	8	19	10
KOULPELOGO	17	6	24	14	16	-	27	59	15	45
KOURITENGA	17	15	24	16	14	-	5	19	38	15
<b>CENTRE NORD</b>	<b>6</b>	<b>3</b>	<b>1</b>	<b>-</b>	<b>1</b>	<b>-</b>	<b>5</b>	<b>4</b>	<b>33</b>	<b>7</b>
BAM	-	-	-	-	-	-	1	-	5	0
NAMENTENGA	10	6	5	8	5	-	10	9	1	11
SANMATENGA	2	1	2	-	-	-	3	3	6	8
<b>CENTRE OUEST</b>	<b>11</b>	<b>7</b>	<b>6</b>	<b>19</b>	<b>4</b>	<b>-</b>	<b>23</b>	<b>25</b>	<b>6</b>	<b>7</b>
BOULKIEMDE	3	3	5	23	4	-	1	2	15	1
SANGUIE	4	3	4	8	1	-	5	8	4	5
SISSILI	10	19	29	16	26	-	23	41	5	18
ZIRO	33	10	26	37	30	-	58	58	22	36
<b>CENTRE SUD</b>	<b>12</b>	<b>7</b>	<b>11</b>	<b>11</b>	<b>14</b>	<b>13</b>	<b>14</b>	<b>16</b>	<b>50</b>	<b>8</b>
BAZEGA	13	5	5	8	9	-	13	14	22	10
NAHOURI	14	11	15	12	15	15	18	19	22	7
ZOUNDWEOGO	10	13	15	10	17	5	7	11	13	9
<b>EST</b>	<b>21</b>	<b>12</b>	<b>2</b>	<b>3</b>	<b>14</b>	<b>14</b>	<b>13</b>	<b>19</b>	<b>28</b>	<b>19</b>
GNAGNA	27	31	-	1	14	8	14	14	15	15
GOURMA	8	10	8	1	11	8	25	26	14	30
KOMANDJOARI	5	8	8	6	20	6	4	21	15	18
KOMPIENGA	33	26	11	19	58	34	34	26	8	38
TAPOA	8	7	4	7	5	21	7	22	32	3
<b>HAUTS BASSINS</b>	<b>25</b>	<b>29</b>	<b>33</b>	<b>26</b>	<b>43</b>	<b>61</b>	<b>49</b>	<b>70</b>	<b>3</b>	<b>29</b>
HOUET	13	48	36	36	41	25	45	66	31	25
KENEDOUGOU	31	80	34	20	52	90	55	73	33	49
TUY	25	18	24	47	30	-	49	40	64	13
<b>NORD</b>	<b>-</b>	<b>2</b>	<b>1</b>	<b>3</b>	<b>2</b>	<b>8</b>	<b>5</b>	<b>5</b>	<b>18</b>	<b>2</b>
LOROUM	-	2	2	3	2	8	8	5	1	2
PASSORE	2	5	1	-	-	-	-	4	1	4
YATENGA	-	1	2	3	-	-	1	6	2	-
ZONDOMA	3	1	-	2	2	50	5	4	-	2
<b>PLATEAU CENTRAL</b>	<b>5</b>	<b>7</b>	<b>8</b>	<b>4</b>	<b>5</b>	<b>-</b>	<b>7</b>	<b>10</b>	<b>1</b>	<b>8</b>
GANZOURGOU	13	12	23	13	7	-	14	30	6	25
KOURWEOGO	6	1	3	9	10	-	8	2	12	1
OUBRITENGA	1	3	2	1	2	-	2	10	1	9
<b>SAHEL</b>	<b>2</b>	<b>-</b>	<b>1</b>	<b>1</b>	<b>1</b>	<b>1</b>	<b>3</b>	<b>2</b>	<b>6</b>	<b>5</b>
OU DALAN	-	-	-	-	-	-	-	1	3	0
SENO	-	-	-	-	-	-	2	-	-	1
SOUM	3	1	3	2	1	2	3	2	-	7
YAGHA	7	1	1	2	3	2	8	7	4	-
<b>SUD OUEST</b>	<b>4</b>	<b>7</b>	<b>12</b>	<b>8</b>	<b>4</b>	<b>-</b>	<b>6</b>	<b>11</b>	<b>1</b>	<b>7</b>
BOUGOURIBA	4	2	15	15	48	-	6	14	8	6
IOBA	3	27	12	6	5	-	9	9	10	3
NOUMBIEL	5	1	4	7	1	-	18	27	4	22
PONI	3	2	12	15	1	-	-	2	19	3
<b>BURKINA FASO</b>	<b>10</b>	<b>8</b>	<b>12</b>	<b>12</b>	<b>11</b>	<b>32</b>	<b>16</b>	<b>16</b>	<b>9</b>	<b>11</b>

Source : MARAH/DGESS/EPA, 2012-2021

**Tableau 077. 38: Evolution du taux de commercialisation du maïs de 2012 à 2021 (en %)**

Régions/Provinces	2012	2013	2014	2015	2016	2017	2018	2019	2020	2021
<b>BOUCLE DU MOUHOUN</b>	<b>29</b>	<b>24</b>	<b>26</b>	<b>21</b>	<b>19</b>	<b>22</b>	<b>16</b>	<b>20</b>	<b>15</b>	<b>8</b>
BALE	38	18	15	26	23	27	25	15	12	11
BANWA	23	26	23	22	16	15	19	21	5	8
KOSSI	4	28	19	5	6	6	8	6	8	5
MOUHOUN	20	28	41	21	25	27	26	32	22	11
NAYALA	5	1	-	5	3	3	5	10	1	2
SOUROU	1	3	1	5	5	5	14	11	9	6
<b>CASCADES</b>	<b>24</b>	<b>12</b>	<b>24</b>	<b>14</b>	<b>21</b>	<b>26</b>	<b>28</b>	<b>41</b>	<b>33</b>	<b>22</b>
COMOE	24	19	15	12	22	25	27	49	32	28
LERABA	-	5	29	21	19	26	29	33	34	13
<b>CENTRE</b>	<b>5</b>	<b>-</b>	<b>-</b>	<b>5</b>	<b>-</b>	<b>-</b>	<b>6</b>	<b>-</b>	<b>-</b>	<b>0</b>
KADIOGO	5	-	-	5	-	-	6	-	-	0
<b>CENTRE EST</b>	<b>16</b>	<b>12</b>	<b>11</b>	<b>9</b>	<b>11</b>	<b>55</b>	<b>22</b>	<b>25</b>	<b>12</b>	<b>10</b>
BOULGOU	10	2	7	4	14	24	8	18	9	5
KOULPELOGO	27	26	18	12	11	60	28	29	18	22
KOURITENGA	2	1	6	6	10	-	9	14	5	1
<b>CENTRE NORD</b>	<b>4</b>	<b>-</b>	<b>3</b>	<b>-</b>	<b>-</b>	<b>-</b>	<b>-</b>	<b>-</b>	<b>-</b>	<b>1</b>
BAM	-	-	1	-	-	-	-	-	-	1
NAMENTENGA	7	-	7	1	-	-	1	1	-	3
SANMATENGA	1	-	2	1	-	-	-	-	-	1
<b>CENTRE OUEST</b>	<b>29</b>	<b>26</b>	<b>17</b>	<b>31</b>	<b>34</b>	<b>51</b>	<b>35</b>	<b>41</b>	<b>38</b>	<b>11</b>
BOULKIEMDE	-	-	1	12	2	53	4	20	1	-
SANGUIE	1	-	4	5	2	-	8	24	4	3
SISSILI	32	43	38	38	56	55	45	53	48	21
ZIRO	18	5	6	26	6	16	23	23	40	23
<b>CENTRE SUD</b>	<b>10</b>	<b>8</b>	<b>18</b>	<b>23</b>	<b>26</b>	<b>36</b>	<b>26</b>	<b>34</b>	<b>13</b>	<b>10</b>
BAZEGA	10	1	3	3	6	-	13	10	5	5
NAHOURI	14	18	29	25	30	19	34	43	17	16
ZOUNDWEOGO	3	6	11	22	19	48	5	9	9	7
<b>EST</b>	<b>18</b>	<b>8</b>	<b>12</b>	<b>10</b>	<b>13</b>	<b>18</b>	<b>15</b>	<b>16</b>	<b>33</b>	<b>7</b>
GNAGNA	31	6	-	-	3	4	-	-	-	1
GOURMA	3	6	11	1	8	8	13	10	9	2
KOMANDJOARI	1	-	-	2	1	-	-	-	-	0
KOMPIENGA	21	19	15	17	33	33	27	30	32	24
TAPOA	30	18	7	7	12	17	13	14	45	13
<b>HAUTS BASSINS</b>	<b>26</b>	<b>26</b>	<b>27</b>	<b>26</b>	<b>30</b>	<b>61</b>	<b>31</b>	<b>42</b>	<b>24</b>	<b>27</b>
HOUET	14	15	23	17	17	38	27	31	20	20
KENEDOUGOU	33	12	24	27	31	71	30	43	11	32
TUY	32	39	35	25	40	47	41	45	29	29
<b>NORD</b>	<b>-</b>	<b>1</b>	<b>2</b>	<b>-</b>	<b>1</b>	<b>-</b>	<b>-</b>	<b>2</b>	<b>1</b>	<b>1</b>
LOROUM	-	3	6	-	1	-	-	-	3	3
PASSORE	-	-	-	-	-	-	-	10	3	1
YATENGA	-	-	1	-	1	-	-	-	-	-
ZONDOMA	-	-	-	-	1	-	-	1	-	2
<b>PLATEAU CENTRAL</b>	<b>1</b>	<b>1</b>	<b>3</b>	<b>3</b>	<b>2</b>	<b>20</b>	<b>10</b>	<b>12</b>	<b>3</b>	<b>1</b>
GANZOURGOU	1	1	1	4	2	20	11	16	4	3
KOURWEOGO	1	1	11	2	2	-	-	13	-	-
OUBRITENGA	-	2	-	4	2	-	17	-	1	-
<b>SAHEL</b>	<b>5</b>	<b>1</b>	<b>1</b>	<b>-</b>	<b>-</b>	<b>1</b>	<b>1</b>	<b>-</b>	<b>-</b>	<b>-</b>
OULDALAN	-	-	-	-	-	-	-	-	-	-
SENO	-	-	-	-	-	-	-	-	-	-
SOUM	-	-	-	-	-	2	1	-	-	-
YAGHA	6	2	5	1	-	-	2	-	-	-
<b>SUD OUEST</b>	<b>22</b>	<b>5</b>	<b>13</b>	<b>28</b>	<b>14</b>	<b>51</b>	<b>24</b>	<b>30</b>	<b>11</b>	<b>9</b>
BOUGOURIBA	6	8	14	41	43	37	34	40	7	7
IOBA	38	5	4	10	13	22	15	14	14	11
NOUMBIEL	21	-	9	16	2	-	12	24	6	10
PONI	15	14	45	54	36	58	28	42	12	7
<b>BURKINA FASO</b>	<b>16</b>	<b>11</b>	<b>13</b>	<b>17</b>	<b>17</b>	<b>34</b>	<b>19</b>	<b>34</b>	<b>21</b>	<b>10</b>

Source : MARAH/DGESS/EPA, 2012-2021

**Tableau 077. 39: Evolution du taux de commercialisation du riz de 2012 à 2021 (en %)**

Régions/Provinces	2012	2013	2014	2015	2016	2017	2018	2019	2020	2021
<b>BOUCLE DU MOUHOUN</b>	<b>46</b>	<b>49</b>	<b>58</b>	<b>30</b>	<b>46</b>	<b>6</b>	<b>38</b>	<b>60</b>	<b>33</b>	<b>43</b>
BALE	41	51	16	16	15	54	34	44	18	30
BANWA	48	43	56	30	48	49	28	53	54	40
KOSSI	35	61	22	4	13	-	25	43	4	5
MOUHOUN	50	30	62	39	-	52	27	68	31	50
NAYALA	19	18	25	48	52	60	61	58	42	48
SOUROU	22	41	38	35	72	-	28	78	33	61
<b>CASCADES</b>	<b>13</b>	<b>5</b>	<b>10</b>	<b>11</b>	<b>6</b>	<b>53</b>	<b>7</b>	<b>12</b>	<b>11</b>	<b>12</b>
COMOE	13	6	13	16	5	-	5	12	10	15
LERABA	-	4	6	6	8	53	10	13	12	9
<b>CENTRE</b>	<b>11</b>	<b>4</b>	<b>-</b>	<b>1</b>	<b>11</b>	<b>-</b>	<b>54</b>	<b>32</b>	<b>-</b>	<b>-</b>
KADIOGO	11	4	-	1	11	-	54	32	-	-
<b>CENTRE EST</b>	<b>5</b>	<b>37</b>	<b>51</b>	<b>48</b>	<b>60</b>	<b>-</b>	<b>55</b>	<b>64</b>	<b>41</b>	<b>36</b>
BOULGOU	2	32	51	44	62	-	64	74	42	24
KOULPELOGO	57	47	49	52	59	-	53	58	37	58
KOURITENGA	41	56	57	50	56	-	25	41	43	10
<b>CENTRE NORD</b>	<b>30</b>	<b>1</b>	<b>2</b>	<b>37</b>	<b>36</b>	<b>-</b>	<b>47</b>	<b>-</b>	<b>20</b>	<b>22</b>
BAM	-	-	3	-	6	-	-	-	-	-
NAMENTENGA	23	-	32	41	75	-	-	-	44	26
SANMATENGA	48	68	1	43	38	-	55	-	27	59
<b>CENTRE OUEST</b>	<b>50</b>	<b>36</b>	<b>10</b>	<b>24</b>	<b>11</b>	<b>54</b>	<b>33</b>	<b>42</b>	<b>28</b>	<b>29</b>
BOULKIEMDE	26	27	-	-	19	-	-	-	17	10
SANGUIE	32	27	28	18	28	24	25	13	20	40
SISSILI	54	38	41	31	30	84	36	47	42	22
ZIRO	47	59	29	19	5	-	24	-	8	48
<b>CENTRE SUD</b>	<b>23</b>	<b>33</b>	<b>32</b>	<b>34</b>	<b>21</b>	<b>76</b>	<b>39</b>	<b>41</b>	<b>23</b>	<b>34</b>
BAZEGA	34	73	27	31	36	67	65	-	41	47
NAHOURI	11	16	14	21	17	11	15	19	6	9
ZOUNDWEOGO	45	50	59	51	23	84	65	70	39	54
<b>EST</b>	<b>38</b>	<b>17</b>	<b>32</b>	<b>31</b>	<b>39</b>	<b>55</b>	<b>58</b>	<b>65</b>	<b>49</b>	<b>27</b>
GNAGNA	50	-	19	2	55	4	32	10	-	-
GOURMA	47	3	31	38	9	16	16	25	42	24
KOMANDJOARI	-	1	38	-	-	-	-	-	-	-
KOMPIENGA	43	25	32	26	36	48	54	61	50	34
TAPOA	29	32	41	42	43	60	62	70	49	24
<b>HAUTS BASSINS</b>	<b>29</b>	<b>24</b>	<b>42</b>	<b>41</b>	<b>9</b>	<b>61</b>	<b>56</b>	<b>62</b>	<b>18</b>	<b>32</b>
HOUET	39	25	46	63	44	35	67	67	13	40
KENEDOUGOU	11	3	43	37	6	72	53	66	26	37
TUY	22	24	20	25	26	33	23	37	25	16
<b>NORD</b>	<b>-</b>	<b>2</b>	<b>10</b>	<b>13</b>	<b>17</b>	<b>-</b>	<b>17</b>	<b>19</b>	<b>7</b>	<b>1</b>
LOROUM	-	12	-	-	-	-	16	9	1	-
PASSORE	-	1	-	-	-	-	-	-	11	6
YATENGA	-	5	5	-	-	-	20	1	-	-
ZONDOMA	-	-	14	21	28	-	-	33	-	-
<b>PLATEAU CENTRAL</b>	<b>42</b>	<b>30</b>	<b>62</b>	<b>59</b>	<b>29</b>	<b>-</b>	<b>67</b>	<b>66</b>	<b>33</b>	<b>25</b>
GANZOURGOU	50	30	64	64	47	-	69	75	56	53
KOURWEOGO	25	32	51	-	-	-	33	-	2	3
OUBRITENGA	-	14	-	-	-	-	-	10	2	-
<b>SAHEL</b>	<b>-</b>	<b>-</b>	<b>16</b>	<b>36</b>	<b>-</b>	<b>1</b>	<b>-</b>	<b>-</b>	<b>-</b>	<b>-</b>
OULDALAN	-	-	-	-	-	-	-	-	-	-
SENO	-	-	-	-	-	-	-	-	-	-
SOUM	-	-	20	36	-	7	-	-	-	-
YAGHA	-	-	-	-	-	-	-	-	-	-
<b>SUD OUEST</b>	<b>29</b>	<b>14</b>	<b>27</b>	<b>15</b>	<b>25</b>	<b>8</b>	<b>19</b>	<b>6</b>	<b>18</b>	<b>9</b>
BOUGOURIBA	63	46	30	46	51	-	15	14	21	21
IOBA	49	29	18	15	22	8	24	4	23	4
NOUMBIEL	16	3	33	1	19	-	12	42	18	17
PONI	16	4	35	10	28	-	-	40	-	-
<b>BURKINA FASO</b>	<b>29</b>	<b>21</b>	<b>29</b>	<b>29</b>	<b>26</b>	<b>39</b>	<b>41</b>	<b>43</b>	<b>28</b>	<b>28</b>

Source : MARAH/DGESS/EPA, 2012-2021

**Tableau 077. 40: Evolution du taux de commercialisation du fonio de 2012 à 2021 (en %)**

Régions/Provinces	2012	2013	2014	2015	2016	2017	2018	2 019	2020	2021
<b>BOUCLE DU MOUHOUN</b>	<b>18</b>	<b>24</b>	<b>18</b>	<b>7</b>	<b>27</b>	<b>29</b>	<b>43</b>	<b>47</b>	<b>14</b>	<b>35</b>
BALE	-	-	-	-	-	-	-	-	-	-
BANWA	-	-	-	-	-	28	-	100	-	-
KOSSI	18	24	18	7	28	29	44	47	14	36
MOUHOUN	-	-	-	-	-	-	-	-	-	-
NAYALA	-	-	-	-	-	-	-	-	-	-
SOUROU	-	-	-	-	-	-	-	-	-	-
<b>CASCADES</b>	-	<b>4</b>	<b>73</b>	<b>45</b>	<b>54</b>	-	-	-	-	-
COMOE	-	-	-	-	-	-	-	-	-	-
LERABA	-	26	73	45	54	-	-	-	-	-
<b>CENTRE</b>	-	-	-	-	-	-	-	-	-	-
KADIOGO	-	-	-	-	-	-	-	-	-	-
<b>CENTRE EST</b>	<b>11</b>	-	<b>36</b>	-	<b>21</b>	-	-	-	-	-
BOULGOU	11	-	-	-	-	-	-	-	-	-
KOULPELOGO	-	-	36	-	21	-	-	-	-	-
KOURITENGA	-	-	-	-	-	-	-	-	-	-
<b>CENTRE NORD</b>	-	-	-	-	-	-	-	-	-	-
BAM	-	-	-	-	-	-	-	-	-	-
NAMENTENGA	-	-	-	-	-	-	-	-	-	-
SANMATENGA	-	-	-	-	-	-	-	-	-	-
<b>CENTRE OUEST</b>	-	-	-	-	-	-	-	-	-	-
BOULKIEMDE	-	-	-	-	-	-	-	-	-	-
SANGUIE	-	-	-	-	-	-	-	-	-	-
SISSILI	-	-	-	-	-	-	-	-	-	-
ZIRO	-	-	-	-	-	-	-	-	-	-
<b>CENTRE SUD</b>	-	-	-	-	-	-	-	-	-	-
BAZEGA	-	-	-	-	-	-	-	-	-	-
NAHOURI	-	-	-	-	-	-	-	-	-	-
ZOUNDWEOGO	-	-	-	-	-	-	-	-	-	-
<b>EST</b>	-	-	-	-	-	<b>92</b>	-	-	-	-
GNAGNA	-	-	-	-	-	-	-	-	-	-
GOURMA	-	-	-	-	-	-	-	-	-	-
KOMANDJOARI	-	-	-	-	-	96	-	-	-	-
KOMPIENGA	-	-	-	-	-	67	-	-	-	-
TAPOA	-	-	-	-	-	-	-	-	-	-
<b>HAUTS BASSINS</b>	<b>6</b>	<b>6</b>	<b>7</b>	<b>2</b>	-	<b>100</b>	-	-	<b>37</b>	-
HOUET	6	5	-	-	-	100	-	-	36	-
KENEDOUGOU	6	15	7	2	-	-	-	-	41	-
TUY	-	-	-	-	-	-	-	-	-	-
<b>NORD</b>	<b>1</b>	<b>20</b>	-	-	<b>3</b>	-	<b>11</b>	<b>8</b>	<b>10</b>	<b>10</b>
LOROUM	1	20	-	-	4	-	11	8	10	5
PASSORE	-	-	-	-	-	-	-	-	33	-
YATENGA	-	-	-	-	-	-	-	-	-	60
ZONDOMA	-	-	-	-	-	-	-	-	-	-
<b>PLATEAU CENTRAL</b>	-	-	<b>3</b>	-	-	-	-	-	-	-
GANZOURGOU	-	-	-	-	-	-	-	-	-	-
KOURWEOGO	-	-	-	-	-	-	-	-	-	-
OUBRITENGA	-	-	3	-	-	-	-	-	-	-
<b>SAHEL</b>	-	-	-	-	<b>1</b>	<b>70</b>	<b>18</b>	-	-	-
OULDALAN	-	-	-	-	-	-	-	-	-	-
SENO	-	-	-	-	-	-	-	-	-	-
SOUM	-	-	-	-	1	70	18	-	-	-
YAGHA	-	-	-	-	-	-	-	-	-	-
<b>SUD OUEST</b>	-	-	<b>18</b>	-	-	-	-	-	-	-
BOUGOURIBA	-	-	-	-	-	-	-	-	-	-
IOBA	-	-	-	-	-	-	-	-	-	-
NOUMBIEL	-	-	-	-	-	-	-	-	-	-
PONI	-	-	67	-	-	-	-	-	-	-
<b>BURKINA FASO</b>	<b>9</b>	<b>13</b>	<b>26</b>	<b>18</b>	<b>21</b>	<b>73</b>	<b>24</b>	<b>45</b>	<b>16</b>	<b>30</b>

Source : MARAH/DGESS/EPA, 2012-2021

**Tableau 077. 41: Evolution du taux de commercialisation du sorgho blanc de 2012 à 2021 (en %)**

Régions/Provinces	2012	2013	2014	2015	2016	2017	2018	2 019	2020	2021
<b>BOUCLE DU MOUHOUN</b>	<b>13</b>	<b>13</b>	<b>4</b>	<b>14</b>	<b>17</b>	<b>19</b>	<b>15</b>	<b>22</b>	<b>20</b>	<b>26</b>
BALE	22	17	14	31	43	28	18	26	18	22
BANWA	18	15	14	13	29	20	27	28	22	35
KOSSI	5	20	11	7	9	27	12	19	8	14
MOUHOUN	13	16	2	19	22	22	26	34	37	38
NAYALA	10	5	4	12	10	6	5	8	13	17
SOUROU	1	1	7	4	4	4	9	8	6	13
<b>CASCADES</b>	<b>18</b>	<b>14</b>	<b>46</b>	<b>26</b>	<b>62</b>	<b>-</b>	<b>33</b>	<b>55</b>	<b>62</b>	<b>47</b>
COMOE	12	23	20	13	46	-	30	41	63	47
LERABA	100	5	85	77	81	-	43	77	49	46
<b>CENTRE</b>	<b>1</b>	<b>1</b>	<b>-</b>	<b>4</b>	<b>-</b>	<b>-</b>	<b>2</b>	<b>8</b>	<b>4</b>	<b>2</b>
KADIOGO	1	1	-	4	-	-	2	8	4	2
<b>CENTRE EST</b>	<b>8</b>	<b>12</b>	<b>22</b>	<b>5</b>	<b>10</b>	<b>-</b>	<b>8</b>	<b>12</b>	<b>7</b>	<b>13</b>
BOULGOU	13	16	15	3	4	-	2	2	9	14
KOULPELOGO	13	14	29	7	21	-	20	45	23	35
KOURITENGA	2	4	20	6	7	-	4	6	2	1
<b>CENTRE NORD</b>	<b>4</b>	<b>2</b>	<b>4</b>	<b>1</b>	<b>1</b>	<b>11</b>	<b>3</b>	<b>2</b>	<b>1</b>	<b>3</b>
BAM	-	-	2	-	1	-	-	-	2	3
NAMENTENGA	8	4	12	5	6	59	5	5	1	6
SANMATENGA	1	1	1	-	-	-	1	1	1	2
<b>CENTRE OUEST</b>	<b>9</b>	<b>10</b>	<b>8</b>	<b>10</b>	<b>17</b>	<b>21</b>	<b>15</b>	<b>19</b>	<b>11</b>	<b>8</b>
BOULKIEMDE	5	3	7	4	5	50	2	1	2	3
SANGUIE	3	4	5	5	7	19	6	11	3	3
SISSILI	15	26	28	15	27	-	28	30	33	17
ZIRO	16	10	29	20	27	27	26	38	34	41
<b>CENTRE SUD</b>	<b>9</b>	<b>3</b>	<b>9</b>	<b>22</b>	<b>16</b>	<b>76</b>	<b>22</b>	<b>20</b>	<b>17</b>	<b>19</b>
BAZEGA	10	2	5	25	6	-	18	18	10	17
NAHOURI	10	12	17	16	27	100	33	28	19	17
ZOUNDWEOGO	7	21	22	25	24	67	21	16	19	21
<b>EST</b>	<b>11</b>	<b>7</b>	<b>2</b>	<b>2</b>	<b>7</b>	<b>10</b>	<b>10</b>	<b>12</b>	<b>8</b>	<b>19</b>
GNAGNA	11	10	-	1	3	5	6	7	4	8
GOURMA	11	4	4	7	-	9	8	12	13	30
KOMANDJOARI	12	17	14	8	18	16	12	14	3	28
KOMPIENGA	17	14	26	16	22	26	26	41	28	18
TAPOA	5	9	4	5	6	8	9	13	3	12
<b>HAUTS BASSINS</b>	<b>27</b>	<b>11</b>	<b>31</b>	<b>33</b>	<b>41</b>	<b>44</b>	<b>32</b>	<b>59</b>	<b>37</b>	<b>40</b>
HOUET	14	19	31	38	40	40	19	71	30	49
KENEDOUGOU	42	23	32	34	42	85	38	60	47	35
TUY	30	7	24	27	40	-	41	40	40	36
<b>NORD</b>	<b>-</b>	<b>3</b>	<b>1</b>	<b>1</b>	<b>2</b>	<b>12</b>	<b>1</b>	<b>2</b>	<b>1</b>	<b>4</b>
LOROUM	-	1	-	-	4	4	2	2	-	1
PASSORE	1	5	1	1	3	-	2	2	2	6
YATENGA	-	1	1	-	1	-	-	2	1	2
ZONDOMA	1	2	1	1	2	98	1	2	1	2
<b>PLATEAU CENTRAL</b>	<b>7</b>	<b>8</b>	<b>4</b>	<b>9</b>	<b>2</b>	<b>9</b>	<b>6</b>	<b>7</b>	<b>6</b>	<b>6</b>
GANZOURGOU	18	10	4	4	-	-	10	18	9	13
KOURWEOGO	2	4	3	2	3	-	3	2	1	1
OUBRITENGA	2	6	3	13	3	9	4	2	4	7
<b>SAHEL</b>	<b>5</b>	<b>1</b>	<b>2</b>	<b>2</b>	<b>1</b>	<b>1</b>	<b>3</b>	<b>2</b>	<b>1</b>	<b>4</b>
OUDALAN	-	-	-	-	-	-	-	-	0	-
SENO	-	1	-	-	1	-	2	1	1	2
SOUM	5	-	4	3	1	3	6	3	1	-
YAGHA	6	1	3	2	2	1	2	2	1	8
<b>SUD OUEST</b>	<b>26</b>	<b>3</b>	<b>11</b>	<b>7</b>	<b>34</b>	<b>53</b>	<b>43</b>	<b>40</b>	<b>22</b>	<b>20</b>
BOUGOURIBA	8	35	16	38	56	-	54	50	14	26
IOBA	13	25	5	4	15	-	24	31	31	23
NOUMBIEL	33	-	10	5	14	-	11	16	19	15
PONI	32	30	44	27	21	53	62	53	18	17
<b>BURKINA FASO</b>	<b>11</b>	<b>7</b>	<b>12</b>	<b>10</b>	<b>17</b>	<b>26</b>	<b>15</b>	<b>18</b>	<b>11</b>	<b>13</b>

Source : MARAH/DGESS/EPA, 2012-2021

**Tableau 077. 42: Evolution du taux de commercialisation du sorgho rouge de 2012 à 2021 (en %)**

Régions/Provinces	2012	2013	2014	2015	2016	2017	2018	2 019	2020	2021
<b>BOUCLE DU MOUHOUN</b>	<b>19</b>	<b>16</b>	<b>29</b>	<b>28</b>	<b>32</b>	<b>18</b>	<b>25</b>	<b>28</b>	<b>31</b>	<b>30</b>
BALE	29	18	43	51	37	10	19	61	24	28
BANWA	13	8	58	48	64	9	39	28	74	49
KOSSI	5	12	6	7	10	7	18	7	30	23
MOUHOUN	-	-	6	24	46	39	43	25	31	39
NAYALA	7	-	10	7	1	5	21	16	4	19
SOUROU	-	10	-	100	-	-	-	100	-	-
<b>CASCADES</b>	<b>37</b>	<b>81</b>	<b>64</b>	<b>17</b>	<b>30</b>	<b>-</b>	<b>41</b>	<b>68</b>	<b>37</b>	<b>55</b>
COMOE	37	81	59	17	30	-	37	72	32	49
LERABA	-	-	80	13	100	-	77	49	100	100
<b>CENTRE</b>	<b>33</b>	<b>61</b>	<b>-</b>	<b>30</b>	<b>55</b>	<b>-</b>	<b>56</b>	<b>71</b>	<b>37</b>	<b>31</b>
KADIOGO	33	61	-	30	55	-	56	71	37	31
<b>CENTRE EST</b>	<b>21</b>	<b>9</b>	<b>31</b>	<b>14</b>	<b>69</b>	<b>60</b>	<b>22</b>	<b>25</b>	<b>19</b>	<b>24</b>
BOULGOU	36	11	74	42	90	60	56	58	52	36
KOULPELOGO	23	11	19	13	26	-	30	22	10	25
KOURITENGA	5	5	7	3	8	-	8	11	4	10
<b>CENTRE NORD</b>	<b>2</b>	<b>-</b>	<b>-</b>	<b>2</b>	<b>-</b>	<b>-</b>	<b>3</b>	<b>-</b>	<b>4</b>	<b>-</b>
BAM	-	-	-	-	-	-	10	-	-	-
NAMENTENGA	-	-	-	-	-	-	6	-	18	-
SANMATENGA	3	-	-	3	-	-	-	-	-	-
<b>CENTRE OUEST</b>	<b>23</b>	<b>19</b>	<b>32</b>	<b>29</b>	<b>45</b>	<b>87</b>	<b>56</b>	<b>59</b>	<b>48</b>	<b>22</b>
BOULKIEMDE	5	7	31	9	10	50	25	38	13	7
SANGUIE	10	9	4	4	1	-	8	-	13	13
SISSILI	28	24	24	29	45	98	73	71	75	35
ZIRO	33	22	66	60	67	89	64	65	72	76
<b>CENTRE SUD</b>	<b>7</b>	<b>45</b>	<b>41</b>	<b>49</b>	<b>62</b>	<b>8</b>	<b>66</b>	<b>71</b>	<b>48</b>	<b>61</b>
BAZEGA	2	32	42	35	51	-	63	53	43	57
NAHOURI	46	55	49	59	73	-	72	78	55	59
ZOUNDWEOGO	44	47	29	38	42	21	57	64	44	66
<b>EST</b>	<b>19</b>	<b>22</b>	<b>24</b>	<b>14</b>	<b>11</b>	<b>13</b>	<b>13</b>	<b>19</b>	<b>20</b>	<b>43</b>
GNAGNA	93	-	6	19	22	34	18	37	11	64
GOURMA	3	21	7	5	7	11	16	20	14	38
KOMANDJOARI	-	13	-	-	-	-	-	-	-	-
KOMPIENGA	36	34	39	80	30	41	30	24	52	49
TAPOA	-	-	6	4	7	11	5	4	8	49
<b>HAUTS BASSINS</b>	<b>25</b>	<b>21</b>	<b>42</b>	<b>50</b>	<b>55</b>	<b>83</b>	<b>49</b>	<b>64</b>	<b>51</b>	<b>56</b>
HOUET	31	10	35	58	33	83	57	60	78	65
KENEDOUGOU	65	48	57	42	61	-	17	61	48	50
TUY	6	69	42	49	53	-	57	69	39	51
<b>NORD</b>	<b>4</b>	<b>48</b>	<b>11</b>	<b>26</b>	<b>8</b>	<b>-</b>	<b>6</b>	<b>1</b>	<b>11</b>	<b>2</b>
LOROUM	-	-	67	-	-	-	-	-	-	-
PASSORE	6	53	8	26	10	-	10	2	11	3
YATENGA	-	-	11	-	-	-	6	-	-	-
ZONDOMA	-	-	-	-	15	-	-	-	-	-
<b>PLATEAU CENTRAL</b>	<b>13</b>	<b>5</b>	<b>5</b>	<b>10</b>	<b>5</b>	<b>-</b>	<b>23</b>	<b>19</b>	<b>15</b>	<b>32</b>
GANZOURGOU	16	4	5	9	3	-	24	19	15	40
KOURWEOGO	8	5	10	10	7	-	14	21	20	21
OUBRITENGA	1	9	12	19	13	-	22	11	5	20
<b>SAHEL</b>	<b>-</b>	<b>-</b>	<b>11</b>	<b>-</b>	<b>1</b>	<b>-</b>	<b>-</b>	<b>9</b>	<b>-</b>	<b>-</b>
OUDALAN	-	-	-	-	-	-	-	-	-	-
SENO	-	-	-	-	-	-	-	-	-	-
SOUM	-	-	100	-	3	-	-	9	-	-
YAGHA	-	-	-	-	-	-	-	-	-	-
<b>SUD OUEST</b>	<b>18</b>	<b>18</b>	<b>27</b>	<b>21</b>	<b>26</b>	<b>22</b>	<b>22</b>	<b>31</b>	<b>19</b>	<b>30</b>
BOUGOURIBA	21	37	50	34	65	-	27	50	32	37
IOBA	6	3	14	18	22	24	24	25	16	31
NOUMBIEL	40	4	6	2	23	-	17	60	35	22
PONI	22	13	30	53	18	-	14	24	4	26
<b>BURKINA FASO</b>	<b>18</b>	<b>31</b>	<b>29</b>	<b>24</b>	<b>33</b>	<b>41</b>	<b>32</b>	<b>43</b>	<b>31</b>	<b>38</b>

Source : MARAH/DGESS/EPA, 2012-2021

**Tableau 077. 43: Evolution du taux de commercialisation du coton de 2012 à 2021 (en %)**

Régions/Provinces	2012	2013	2014	2015	2016	2017	2018	2 019	2020	2021
<b>BOUCLE DU MOUHOUN</b>	<b>92</b>	<b>95</b>	<b>nd</b>	<b>-</b>	<b>nd</b>	<b>77</b>	<b>76</b>	<b>100</b>	<b>94</b>	<b>81</b>
BALE	76	96	87	nd	77	80	nd	100	100	79
BANWA	78	97	98	98	96	88	100	100	70	71
KOSSI	100	nd	94	-	-	nd	94	100	94	84
MOUHOUN	100	99	nd	-	nd	72	77	100	98	87
NAYALA	94	100	100	100	90	94	93	100	100	58
SOUROU	-	-	-	-	-	-	-	-	-	-
<b>CASCADES</b>	<b>100</b>	<b>nd</b>	<b>83</b>	<b>98</b>	<b>nd</b>	<b>80</b>	<b>98</b>	<b>99</b>	<b>100</b>	<b>68</b>
COMOE	100	82	96	90	nd	nd	99	98	100	71
LERABA	-	70	76	100	76	83	91	100	100	65
<b>CENTRE</b>	<b>-</b>	<b>-</b>	<b>-</b>	<b>-</b>	<b>-</b>	<b>-</b>	<b>-</b>	<b>-</b>	<b>-</b>	<b>-</b>
KADIOGO	-	-	-	-	-	-	-	-	-	-
<b>CENTRE EST</b>	<b>100</b>	<b>85</b>	<b>78</b>	<b>95</b>	<b>100</b>	<b>-</b>	<b>-</b>	<b>100</b>	<b>96</b>	<b>55</b>
BOULGOU	100	100	100	100	100	-	99	100	99	67
KOULPELOGO	96	98	78	95	100	-	nd	100	94	51
KOURITENGA	100	28	100	100	100	-	100	-	100	50
<b>CENTRE NORD</b>	<b>-</b>	<b>-</b>	<b>-</b>	<b>-</b>	<b>-</b>	<b>-</b>	<b>-</b>	<b>-</b>	<b>92</b>	<b>-</b>
BAM	-	-	-	-	-	-	-	-	92	-
NAMENTENGA	-	-	-	-	-	-	-	-	100	-
SANMATENGA	-	-	-	-	-	-	-	-	-	-
<b>CENTRE OUEST</b>	<b>82</b>	<b>86</b>	<b>nd</b>	<b>85</b>	<b>76</b>	<b>98</b>	<b>96</b>	<b>100</b>	<b>61</b>	<b>68</b>
BOULKIEMDE	-	-	-	-	-	-	-	-	-	-
SANGUIE	100	100	100	80	100	-	89	100	100	50
SISSILI	nd	81	nd	81	nd	97	100	100	100	87
ZIRO	100	100	94	100	98	100	99	100	54	65
<b>CENTRE SUD</b>	<b>93</b>	<b>100</b>	<b>85</b>	<b>75</b>	<b>nd</b>	<b>nd</b>	<b>98</b>	<b>100</b>	<b>99</b>	<b>70</b>
BAZEGA	93	100	100	-	nd	nd	-	-	98	30
NAHOURI	100	99	90	nd	nd	nd	100	100	99	72
ZOUNDWEOGO	-	100	79	82	100	-	96	100	99	75
<b>EST</b>	<b>100</b>	<b>86</b>	<b>96</b>	<b>nd</b>	<b>97</b>	<b>nd</b>	<b>78</b>	<b>100</b>	<b>99</b>	<b>63</b>
GNAGNA	-	-	-	-	-	-	-	96	100	-
GOURMA	100	85	95	100	100	-	nd	100	99	63
KOMANDJOARI	-	-	-	-	-	-	-	-	100	-
KOMPIENGA	100	98	100	86	100	100	100	100	99	62
TAPOA	100	95	82	nd	95	90	85	100	100	63
<b>HAUTS BASSINS</b>	<b>nd</b>	<b>nd</b>	<b>nd</b>	<b>83</b>	<b>nd</b>	<b>nd</b>	<b>89</b>	<b>100</b>	<b>99</b>	<b>81</b>
HOUET	nd	82	nd	nd	-	76	98	100	99	88
KENEDOUGOU	nd	nd	nd	91	nd	nd	84	100	99	78
TUY	nd	nd	nd	nd	nd	-	88	100	98	78
<b>NORD</b>	<b>nd</b>	<b>-</b>	<b>-</b>	<b>-</b>	<b>-</b>	<b>-</b>	<b>-</b>	<b>-</b>	<b>-</b>	<b>-</b>
LOROUM	-	-	-	-	-	-	-	-	-	-
PASSORE	nd	-	-	-	-	-	-	-	-	-
YATENGA	98	-	-	-	-	-	-	-	-	-
ZONDOMA	-	-	-	-	-	-	-	-	-	-
<b>PLATEAU CENTRAL</b>	<b>95</b>	<b>nd</b>	<b>100</b>	<b>100</b>	<b>100</b>	<b>100</b>	<b>99</b>	<b>100</b>	<b>100</b>	<b>90</b>
GANZOURGOU	95	nd	100	100	100	100	99	100	100	90
KOURWEOGO	-	-	-	-	-	-	-	-	-	-
OUBRITENGA	-	-	-	-	-	-	-	-	-	-
<b>SAHEL</b>	<b>-</b>	<b>-</b>	<b>-</b>	<b>-</b>	<b>-</b>	<b>-</b>	<b>-</b>	<b>-</b>	<b>100</b>	<b>-</b>
OULDALAN	-	-	-	-	-	-	-	-	-	-
SENO	-	-	-	-	-	-	-	-	-	-
SOUM	-	-	-	-	-	-	-	-	100	-
YAGHA	-	-	-	-	-	-	-	-	-	-
<b>SUD OUEST</b>	<b>99</b>	<b>81</b>	<b>89</b>	<b>77</b>	<b>89</b>	<b>100</b>	<b>100</b>	<b>99</b>	<b>100</b>	<b>69</b>
BOUGOURIBA	100	100	nd	81	97	100	100	100	100	30
IOBA	99	100	99	73	86	100	99	99	100	75
NOUMBIEL	-	-	-	-	-	-	-	-	-	-
PONI	100	-	78	-	-	100	100	-	100	83
<b>BURKINA FASO</b>	<b>95</b>	<b>89</b>	<b>88</b>	<b>87</b>	<b>92</b>	<b>91</b>	<b>92</b>	<b>100</b>	<b>96</b>	<b>75</b>

Source : MARAH/DGESS/EPA, 2012-2021



**Tableau 077. 44: Evolution du taux de commercialisation de l'arachide de 2012 à 2021 (en %)**

Régions/Provinces	2012	2013	2014	2015	2016	2017	2018	2 019	2020	2021
<b>BOUCLE DU MOUHOUN</b>	<b>54</b>	<b>52</b>	<b>74</b>	<b>72</b>	<b>60</b>	<b>63</b>	<b>63</b>	<b>57</b>	<b>59</b>	<b>53</b>
BALE	52	46	59	78	47	62	50	70	65	54
BANWA	66	60	71	66	62	57	60	38	44	55
KOSSI	60	62	78	61	75	68	67	65	65	45
MOUHOUN	73	81	70	86	42	60	54	59	61	51
NAYALA	47	44	74	62	63	71	68	68	61	43
SOUROU	35	51	76	60	43	56	64	79	64	57
<b>CASCADES</b>	<b>46</b>	<b>34</b>	<b>61</b>	<b>36</b>	<b>45</b>	<b>18</b>	<b>44</b>	-	<b>45</b>	<b>31</b>
COMOE	46	49	51	37	45	17	45	-	36	38
LERABA	-	20	68	29	44	63	41	-	54	18
<b>CENTRE</b>	<b>49</b>	<b>13</b>	-	<b>43</b>	<b>56</b>	<b>60</b>	<b>49</b>	-	<b>22</b>	<b>41</b>
KADIOGO	49	13	-	43	56	60	49	-	22	41
<b>CENTRE EST</b>	<b>48</b>	<b>37</b>	<b>50</b>	<b>63</b>	<b>52</b>	<b>81</b>	<b>76</b>	-	<b>45</b>	<b>39</b>
BOULGOU	43	36	49	58	50	64	28	-	46	31
KOULPELOGO	54	40	50	80	60	100	83	-	52	56
KOURITENGA	60	41	59	74	55	81	50	-	29	50
<b>CENTRE NORD</b>	<b>64</b>	<b>26</b>	<b>63</b>	<b>34</b>	<b>41</b>	<b>58</b>	<b>45</b>	<b>28</b>	<b>37</b>	<b>37</b>
BAM	25	2	35	18	33	-	38	28	45	33
NAMENTENGA	69	48	68	78	50	80	62	-	28	35
SANMATENGA	58	58	65	50	47	43	38	-	46	38
<b>CENTRE OUEST</b>	<b>64</b>	<b>46</b>	<b>60</b>	<b>61</b>	<b>57</b>	<b>95</b>	<b>59</b>	-	<b>50</b>	<b>38</b>
BOULKIEMDE	37	46	59	58	53	67	53	-	42	33
SANGUIE	23	21	36	43	30	63	49	-	45	32
SISSILI	79	58	73	75	69	98	69	-	59	51
ZIRO	60	39	59	62	56	-	57	-	57	54
<b>CENTRE SUD</b>	<b>44</b>	<b>27</b>	<b>52</b>	<b>41</b>	<b>52</b>	<b>65</b>	<b>35</b>	-	<b>39</b>	<b>38</b>
BAZEGA	63	16	66	68	63	83	42	-	61	58
NAHOURI	18	30	44	31	35	40	25	-	27	16
ZOUNDWEOGO	50	64	58	34	64	65	50	-	43	49
<b>EST</b>	<b>63</b>	<b>45</b>	<b>52</b>	<b>11</b>	<b>15</b>	<b>77</b>	<b>62</b>	<b>71</b>	<b>60</b>	<b>62</b>
GNAGNA	72	54	54	10	14	79	63	71	65	70
GOURMA	57	35	54	55	29	58	58	41	32	44
KOMANDJOARI	9	27	40	14	66	64	41	79	52	60
KOMPIENGA	55	39	50	83	64	74	49	61	45	34
TAPOA	27	70	36	56	74	61	53	60	43	40
<b>HAUTS BASSINS</b>	<b>58</b>	<b>53</b>	<b>42</b>	<b>62</b>	<b>55</b>	<b>68</b>	<b>49</b>	-	<b>45</b>	<b>43</b>
HOUET	55	52	64	54	77	74	60	-	38	46
KENEDOUGOU	64	49	24	63	49	60	37	-	60	43
TUY	50	58	43	55	43	61	66	-	49	40
<b>NORD</b>	<b>15</b>	<b>39</b>	<b>46</b>	<b>23</b>	<b>41</b>	<b>54</b>	<b>41</b>	<b>60</b>	<b>47</b>	<b>37</b>
LOROUM	15	42	40	16	28	39	47	-	41	33
PASSORE	6	30	42	21	46	100	32	23	39	35
YATENGA	21	43	58	28	43	90	38	-	46	31
ZONDOMA	21	41	40	46	53	68	56	64	60	50
<b>PLATEAU CENTRAL</b>	<b>50</b>	<b>71</b>	<b>47</b>	<b>52</b>	<b>48</b>	<b>79</b>	<b>48</b>	-	<b>50</b>	<b>41</b>
GANZOURGOU	54	75	70	71	71	100	46	-	59	50
KOURWEOGO	60	43	63	64	44	80	54	-	40	31
OUBRITENGA	17	38	17	18	44	50	40	-	52	45
<b>SAHEL</b>	<b>52</b>	<b>70</b>	<b>56</b>	<b>58</b>	<b>40</b>	<b>37</b>	<b>61</b>	<b>65</b>	<b>47</b>	<b>33</b>
OUDALAN	-	-	-	-	27	-	32	16	-	86
SENO	89	46	80	43	49	57	72	66	4	16
SOUM	51	54	31	51	15	39	52	56	49	37
YAGHA	49	75	79	73	71	31	63	73	48	30
<b>SUD OUEST</b>	<b>55</b>	<b>51</b>	<b>30</b>	<b>40</b>	<b>40</b>	<b>26</b>	<b>59</b>	<b>53</b>	<b>40</b>	<b>25</b>
BOUGOURIBA	53	54	19	63	74	-	54	-	48	27
IOBA	55	25	28	26	25	11	60	-	25	16
NOUMBIEL	47	50	32	58	20	-	57	55	58	46
PONI	57	56	46	70	89	53	66	-	31	19
<b>BURKINA FASO</b>	<b>51</b>	<b>43</b>	<b>53</b>	<b>46</b>	<b>46</b>	<b>60</b>	<b>53</b>	<b>66</b>	<b>49</b>	<b>42</b>

Source : MARAH/DGESS/EPA, 2012-2021

**Tableau 077. 45: Evolution du taux de commercialisation du sésame de 2012 à 2021 (en %)**

Régions/Provinces	2012	2013	2014	2015	2016	2017	2018	2 019	2020	2021
<b>BOUCLE DU MOUHOUN</b>	<b>82</b>	<b>85</b>	<b>88</b>	<b>56</b>	<b>35</b>	<b>86</b>	<b>89</b>	<b>72</b>	<b>81</b>	<b>77</b>
BALE	81	88	93	94	73	91	78	91	84	82
BANWA	90	82	93	94	81	86	89	94	28	91
KOSSI	68	91	82	33	23	89	91	58	88	79
MOUHOUN	96	86	88	95	74	81	88	96	74	81
NAYALA	67	100	93	92	93	73	84	89	91	49
SOUROU	80	42	86	88	90	78	77	85	76	75
<b>CASCADES</b>	<b>80</b>	<b>78</b>	<b>84</b>	<b>88</b>	<b>73</b>	<b>98</b>	<b>74</b>	<b>82</b>	<b>66</b>	<b>63</b>
COMOE	80	90	90	89	71	76	73	79	68	74
LERABA	-	49	64	88	77	100	78	87	62	40
<b>CENTRE</b>	<b>68</b>	<b>-</b>	<b>-</b>	<b>69</b>	<b>70</b>	<b>-</b>	<b>61</b>	<b>85</b>	<b>-</b>	<b>26</b>
KADIOGO	68	-	-	69	70	-	61	85	-	26
<b>CENTRE EST</b>	<b>68</b>	<b>78</b>	<b>77</b>	<b>98</b>	<b>82</b>	<b>91</b>	<b>79</b>	<b>6</b>	<b>64</b>	<b>63</b>
BOULGOU	78	81	38	63	84	92	93	89	81	66
KOULPELOGO	39	64	90	98	81	91	77	5	59	63
KOURITENGA	74	76	94	85	92	-	68	67	46	51
<b>CENTRE NORD</b>	<b>49</b>	<b>73</b>	<b>80</b>	<b>65</b>	<b>68</b>	<b>84</b>	<b>63</b>	<b>67</b>	<b>55</b>	<b>43</b>
BAM	25	77	80	62	68	85	59	48	66	50
NAMENTENGA	46	82	83	86	94	-	64	68	59	33
SANMATENGA	73	46	61	44	43	-	61	65	52	50
<b>CENTRE OUEST</b>	<b>86</b>	<b>82</b>	<b>90</b>	<b>95</b>	<b>87</b>	<b>99</b>	<b>90</b>	<b>90</b>	<b>86</b>	<b>74</b>
BOULKIEMDE	75	46	85	61	75	100	66	73	68	62
SANGUIE	72	70	74	82	43	-	76	76	73	73
SISSILI	95	76	86	98	89	99	91	87	94	76
ZIRO	77	89	93	94	91	-	90	93	87	80
<b>CENTRE SUD</b>	<b>82</b>	<b>59</b>	<b>79</b>	<b>84</b>	<b>83</b>	<b>100</b>	<b>83</b>	<b>86</b>	<b>77</b>	<b>68</b>
BAZEGA	86	59	86	58	86	-	82	89	83	62
NAHOURI	77	65	78	89	82	100	84	86	75	66
ZOUNDWEOGO	-	-	82	80	92	-	63	77	83	81
<b>EST</b>	<b>93</b>	<b>91</b>	<b>87</b>	<b>49</b>	<b>77</b>	<b>90</b>	<b>89</b>	<b>90</b>	<b>70</b>	<b>74</b>
GNAGNA	100	22	75	11	92	72	78	76	65	64
GOURMA	74	91	89	95	84	90	91	92	75	76
KOMANDJOARI	83	94	39	98	69	88	92	97	58	81
KOMPIENGA	84	90	94	49	69	97	88	90	70	76
TAPOA	78	93	90	73	89	86	90	90	74	60
<b>HAUTS BASSINS</b>	<b>87</b>	<b>82</b>	<b>71</b>	<b>89</b>	<b>93</b>	<b>92</b>	<b>67</b>	<b>90</b>	<b>75</b>	<b>69</b>
HOUET	93	78	90	82	99	-	84	84	50	81
KENEDOUGOU	70	79	68	89	91	94	53	91	65	72
TUY	88	86	74	84	77	97	90	89	88	57
<b>NORD</b>	<b>25</b>	<b>76</b>	<b>72</b>	<b>2</b>	<b>59</b>	<b>50</b>	<b>65</b>	<b>69</b>	<b>53</b>	<b>43</b>
LOROUM	19	47	76	27	96	50	62	88	29	34
PASSORE	82	86	63	-	77	-	70	42	74	58
YATENGA	41	91	79	79	56	-	73	57	24	8
ZONDOMA	74	26	79	90	29	-	47	61	84	73
<b>PLATEAU CENTRAL</b>	<b>82</b>	<b>85</b>	<b>85</b>	<b>83</b>	<b>77</b>	<b>84</b>	<b>77</b>	<b>85</b>	<b>80</b>	<b>74</b>
GANZOURGOU	83	89	88	92	82	50	85	92	86	84
KOURWEOGO	86	81	87	81	80	100	73	54	68	59
OUBRITENGA	63	68	70	71	53	-	49	81	46	61
<b>SAHEL</b>	<b>88</b>	<b>83</b>	<b>57</b>	<b>83</b>	<b>49</b>	<b>53</b>	<b>79</b>	<b>65</b>	<b>48</b>	<b>43</b>
OUDALAN	-	-	35	-	12	17	57	41	41	41
SENO	-	69	74	75	44	68	73	81	3	74
SOUM	90	88	54	88	86	60	84	59	14	33
YAGHA	93	65	86	94	78	53	70	70	66	46
<b>SUD OUEST</b>	<b>73</b>	<b>74</b>	<b>83</b>	<b>70</b>	<b>86</b>	<b>100</b>	<b>70</b>	<b>85</b>	<b>71</b>	<b>76</b>
BOUGOURIBA	61	79	83	89	84	100	49	85	92	25
IOBA	100	-	75	49	94	-	81	91	43	80
NOUMBIEL	-	-	-	-	-	-	-	-	-	-
PONI	-	-	86	88	61	-	77	81	86	87
<b>BURKINA FASO</b>	<b>74</b>	<b>79</b>	<b>79</b>	<b>72</b>	<b>72</b>	<b>86</b>	<b>76</b>	<b>57</b>	<b>74</b>	<b>68</b>

Source : MARAH/DGESS/EPA, 2012-2021

**Tableau 077. 46: Evolution du taux de commercialisation du soja de 2012 à 2021 (en %)**

Régions/Provinces	2012	2013	2014	2015	2016	2017	2018	2 019	2020	2021
<b>BOUCLE DU MOUHOUN</b>	<b>13</b>	<b>99</b>	<b>5</b>	<b>48</b>	<b>64</b>	<b>40</b>	<b>39</b>	<b>59</b>	<b>38</b>	<b>15</b>
BALE	-	-	-	-	-	-	-	-	85	83
BANWA	-	-	12	61	-	-	100	71	24	36
KOSSI	-	100	-	-	89	-	78	61	-	-
MOUHOUN	24	-	-	-	100	43	19	5	33	7
NAYALA	-	-	-	-	-	-	-	-	-	-
SOUROU	-	-	-	-	-	-	-	-	-	-
<b>CASCADES</b>	<b>-</b>	<b>-</b>	<b>-</b>	<b>-</b>	<b>-</b>	<b>-</b>	<b>93</b>	<b>43</b>	<b>97</b>	<b>74</b>
COMOE	-	-	-	-	-	-	93	43	97	74
LERABA	-	-	-	-	-	-	-	-	-	-
<b>CENTRE</b>	<b>-</b>	<b>-</b>	<b>-</b>	<b>-</b>	<b>-</b>	<b>-</b>	<b>-</b>	<b>-</b>	<b>-</b>	<b>100</b>
KADIOGO	-	-	-	-	-	-	-	-	-	100
<b>CENTRE EST</b>	<b>63</b>	<b>62</b>	<b>43</b>	<b>48</b>	<b>27</b>	<b>50</b>	<b>47</b>	<b>68</b>	<b>68</b>	<b>51</b>
BOULGOU	68	60	57	50	79	-	42	64	71	44
KOULPELOGO	56	66	32	47	18	50	46	69	67	59
KOURITENGA	75	55	27	41	86	-	72	53	-	15
<b>CENTRE NORD</b>	<b>-</b>	<b>-</b>	<b>-</b>	<b>-</b>	<b>-</b>	<b>-</b>	<b>-</b>	<b>-</b>	<b>-</b>	<b>-</b>
BAM	-	-	-	-	-	-	-	-	-	-
NAMENTENGA	-	-	-	-	-	-	-	-	-	-
SANMATENGA	-	-	-	-	-	-	-	-	-	-
<b>CENTRE OUEST</b>	<b>90</b>	<b>87</b>	<b>-</b>	<b>16</b>	<b>73</b>	<b>100</b>	<b>70</b>	<b>54</b>	<b>89</b>	<b>55</b>
BOULKIEMDE	-	-	-	-	-	-	-	-	-	13
SANGUIE	-	50	-	-	100	-	-	-	-	-
SISSILI	91	87	-	12	71	100	72	60	90	76
ZIRO	-	97	-	67	-	-	-	-	-	63
<b>CENTRE SUD</b>	<b>54</b>	<b>38</b>	<b>98</b>	<b>71</b>	<b>69</b>	<b>89</b>	<b>88</b>	<b>84</b>	<b>73</b>	<b>59</b>
BAZEGA	-	-	89	-	-	-	45	27	-	50
NAHOURI	69	23	98	68	66	96	89	84	75	60
ZOUNDWEOGO	36	73	90	83	82	-	78	83	51	55
<b>EST</b>	<b>56</b>	<b>17</b>	<b>43</b>	<b>34</b>	<b>37</b>	<b>43</b>	<b>50</b>	<b>55</b>	<b>54</b>	<b>45</b>
GNAGNA	-	-	-	70	67	57	-	80	-	-
GOURMA	56	13	30	63	18	46	44	45	28	20
KOMANDJOARI	88	100	17	38	19	-	23	19	-	-
KOMPIENGA	62	44	63	35	27	86	74	72	60	63
TAPOA	14	33	40	29	63	15	26	30	18	23
<b>HAUTS BASSINS</b>	<b>73</b>	<b>66</b>	<b>18</b>	<b>56</b>	<b>84</b>	<b>94</b>	<b>61</b>	<b>64</b>	<b>23</b>	<b>55</b>
HOUET	-	-	-	-	-	-	55	93	37	80
KENEDOUGOU	75	85	20	68	95	94	59	60	18	74
TUY	47	4	6	50	70	-	70	63	23	45
<b>NORD</b>	<b>-</b>	<b>-</b>	<b>-</b>	<b>-</b>	<b>-</b>	<b>-</b>	<b>-</b>	<b>-</b>	<b>-</b>	<b>-</b>
LOROUM	-	-	-	-	-	-	-	-	-	-
PASSORE	-	-	-	-	-	-	-	-	-	-
YATENGA	-	-	-	-	-	-	-	-	-	-
ZONDOMA	-	-	-	-	-	-	-	-	-	-
<b>PLATEAU CENTRAL</b>	<b>-</b>	<b>-</b>	<b>-</b>	<b>-</b>	<b>-</b>	<b>-</b>	<b>-</b>	<b>-</b>	<b>80</b>	<b>-</b>
GANZOURGOU	-	-	-	-	-	-	-	-	80	-
KOURWEOGO	-	-	-	-	-	-	-	-	-	-
OUBRITENGA	-	-	-	-	-	-	-	-	-	-
<b>SAHEL</b>	<b>-</b>	<b>-</b>	<b>-</b>	<b>-</b>	<b>-</b>	<b>-</b>	<b>-</b>	<b>-</b>	<b>-</b>	<b>-</b>
OU DALAN	-	-	-	-	-	-	-	-	-	-
SENO	-	-	-	-	-	-	-	-	-	-
SOM	-	-	-	-	-	-	-	-	-	-
YAGHA	-	-	-	-	-	-	-	-	-	-
<b>SUD OUEST</b>	<b>43</b>	<b>77</b>	<b>7</b>	<b>51</b>	<b>41</b>	<b>87</b>	<b>18</b>	<b>46</b>	<b>17</b>	<b>25</b>
BOUGOURIBA	70	72	92	61	78	-	-	88	8	62
IOBA	68	90	4	52	38	63	28	35	25	12
NOUMBIEL	-	-	-	-	-	-	23	15	17	39
PONI	17	-	10	-	-	93	11	39	-	27
<b>BURKINA FASO</b>	<b>56</b>	<b>64</b>	<b>36</b>	<b>46</b>	<b>56</b>	<b>72</b>	<b>58</b>	<b>66</b>	<b>46</b>	<b>48</b>

Source : MARAH/DGESS/EPA, 2012-2021

**Tableau 077. 47: Evolution du taux de commercialisation de l'igname de 2012 à 2021 (en %)**

Régions/Provinces	2012	2013	2014	2015	2016	2017	2018	2 019	2020	2021
<b>BOUCLE DU MOUHOUN</b>	-	-	-	-	-	-	-	88	33	17
BALE	-	-	-	-	-	-	-	-	-	-
BANWA	-	-	-	-	-	-	-	-	-	-
KOSSI	-	-	-	-	-	-	-	-	40	-
MOUHOUN	-	-	-	-	-	-	-	-	-	-
NAYALA	-	-	-	-	-	-	-	90	-	33
SOUROU	-	-	-	-	-	-	-	-	-	-
<b>CASCADES</b>	27	11	60	74	74	-	36	8	52	8
COMOE	27	33	58	71	35	-	12	43	100	16
LERABA	-	3	60	74	77	-	38	5	43	5
<b>CENTRE</b>	-	-	-	-	-	-	-	-	-	-
KADIOGO	-	-	-	-	-	-	-	-	-	-
<b>CENTRE EST</b>	-	-	-	-	-	-	-	-	-	-
BOULGOU	-	-	-	-	-	-	-	-	-	-
KOULPELOGO	-	-	-	-	-	-	-	-	-	-
KOURITENGA	-	-	-	-	-	-	-	-	-	-
<b>CENTRE NORD</b>	-	-	-	-	-	-	-	-	-	-
BAM	-	-	-	-	-	-	-	-	-	-
NAMENTENGA	-	-	-	-	-	-	-	-	-	-
SANMATENGA	-	-	-	-	-	-	-	-	-	-
<b>CENTRE OUEST</b>	20	19	23	43	29	-	31	25	40	26
BOULKIEMDE	-	-	-	-	-	-	-	85	-	-
SANGUIE	-	-	-	-	-	-	-	-	-	-
SISSILI	20	19	23	43	29	-	31	25	41	26
ZIRO	-	-	-	-	-	-	-	-	-	-
<b>CENTRE SUD</b>	-	-	-	-	-	-	-	-	-	-
BAZEGA	-	-	-	-	-	-	-	-	-	-
NAHOURI	-	-	-	-	-	-	-	-	-	-
ZOUNDWEOGO	-	-	-	-	-	-	-	-	-	-
<b>EST</b>	-	-	-	-	76	50	15	-	-	85
GNAGNA	-	-	-	-	-	-	-	-	-	-
GOURMA	-	-	-	-	-	-	-	-	-	-
KOMANDJOARI	-	-	-	-	-	-	-	-	-	-
KOMPIENGA	-	-	-	-	76	50	15	-	-	85
TAPOA	-	-	-	-	-	-	-	-	-	-
<b>HAUTS BASSINS</b>	44	5	49	48	5	-	40	73	67	46
HOUET	39	87	-	-	83	-	-	-	-	40
KENEDOUGOU	47	48	49	49	4	-	40	73	87	47
TUY	-	-	-	-	-	-	-	-	-	-
<b>NORD</b>	-	-	-	-	-	-	-	-	-	-
LOROUM	-	-	-	-	-	-	-	-	-	-
PASSORE	-	-	-	-	-	-	-	-	-	-
YATENGA	-	-	-	-	-	-	-	-	-	-
ZONDOMA	-	-	-	-	-	-	-	-	-	-
<b>PLATEAU CENTRAL</b>	-	-	-	-	-	-	-	-	-	-
GANZOURGOU	-	-	-	-	-	-	-	-	-	-
KOURWEOGO	-	-	-	-	-	-	-	-	-	-
OUBRITENGA	-	-	-	-	-	-	-	-	-	-
<b>SAHEL</b>	-	-	-	-	-	-	-	-	-	-
OU DALAN	-	-	-	-	-	-	-	-	-	-
SENO	-	-	-	-	-	-	-	-	-	-
SOM	-	-	-	-	-	-	-	-	-	-
YAGHA	-	-	-	-	-	-	-	-	-	-
<b>SUD OUEST</b>	67	44	16	4	17	-	41	57	96	21
BOUGOURIBA	51	60	-	75	67	-	52	7	49	29
IOBA	2	-	6	40	13	-	-	-	-	-
NOUMBIEL	74	45	16	3	17	-	44	59	98	30
PONI	20	27	36	62	1	-	7	28	52	9
<b>BURKINA FASO</b>	39	20	37	42	40	50	33	42	93	23

Source : MARAH/DGESS/EPA, 2012-2021

**Tableau 077. 48: Evolution du taux de commercialisation de la patate de 2012 à 2021 (en %)**

Régions/Provinces	2012	2013	2014	2015	2016	2017	2018	2019	2020	2021
<b>BOUCLE DU MOUHOUN</b>	<b>88</b>	<b>89</b>	<b>90</b>	-	-	<b>21</b>	<b>25</b>	<b>97</b>	<b>17</b>	<b>17</b>
BALE	-	78	90	-	-	-	-	-	-	-
BANWA	88	91	-	-	-	-	-	-	96	-
KOSSI	-	-	-	-	-	-	-	-	44	25
MOUHOUN	-	-	-	-	-	-	-	48	1	-
NAYALA	-	-	-	-	-	-	-	-	-	-
SOUROU	-	-	-	-	-	-	90	98	60	19
<b>CASCADES</b>	<b>54</b>	<b>66</b>	<b>57</b>	<b>64</b>	<b>84</b>	-	<b>53</b>	<b>19</b>	<b>56</b>	<b>10</b>
COMOE	54	66	13	17	-	-	32	-	-	3
LERABA	-	41	75	78	84	-	53	20	79	26
<b>CENTRE</b>	<b>75</b>	-	-	<b>65</b>	-	-	<b>91</b>	<b>29</b>	-	-
KADIOGO	75	-	-	65	-	-	91	29	-	-
<b>CENTRE EST</b>	<b>76</b>	<b>81</b>	<b>68</b>	-	-	-	<b>67</b>	<b>80</b>	<b>70</b>	<b>79</b>
BOULGOU	82	-	67	-	-	-	-	80	40	50
KOULPELOGO	65	82	80	-	-	-	-	-	-	-
KOURITENGA	-	78	-	-	-	-	67	-	80	84
<b>CENTRE NORD</b>	-	-	<b>20</b>	-	<b>44</b>	-	-	-	-	-
BAM	-	-	-	-	-	-	-	-	-	-
NAMENTENGA	-	-	-	-	-	-	-	-	-	-
SANMATENGA	-	-	67	-	44	-	-	-	-	-
<b>CENTRE OUEST</b>	<b>87</b>	<b>76</b>	<b>84</b>	<b>86</b>	<b>88</b>	<b>100</b>	<b>78</b>	<b>73</b>	<b>98</b>	<b>63</b>
BOULKIEMDE	-	-	-	-	-	-	-	-	-	-
SANGUIE	-	-	-	-	-	-	-	-	63	-
SISSILI	87	76	84	86	88	100	78	73	98	74
ZIRO	-	70	-	-	-	-	-	-	-	-
<b>CENTRE SUD</b>	<b>72</b>	<b>79</b>	<b>85</b>	<b>81</b>	<b>90</b>	-	<b>86</b>	<b>87</b>	<b>46</b>	<b>35</b>
BAZEGA	-	-	-	-	-	-	-	-	-	-
NAHOURI	72	79	85	81	90	-	86	87	46	35
ZOUNDWEOGO	-	-	-	-	-	-	-	-	-	-
<b>EST</b>	<b>91</b>	<b>69</b>	<b>63</b>	<b>96</b>	<b>94</b>	<b>94</b>	<b>28</b>	<b>89</b>	<b>29</b>	<b>42</b>
GNAGNA	-	-	-	-	50	100	20	80	-	-
GOURMA	84	68	60	90	-	57	-	76	-	18
KOMANDJOARI	-	-	-	-	-	-	-	-	-	-
KOMPIENGA	98	69	73	96	95	94	79	90	26	65
TAPOA	-	-	48	-	-	10	-	-	100	71
<b>HAUTS BASSINS</b>	<b>58</b>	<b>84</b>	<b>51</b>	<b>94</b>	<b>59</b>	-	<b>85</b>	<b>47</b>	<b>92</b>	<b>66</b>
HOUET	63	76	87	90	88	-	81	77	9	33
KENEDOUGOU	57	89	45	95	58	-	87	46	94	70
TUY	-	-	20	17	12	-	55	73	45	75
<b>NORD</b>	-	-	<b>76</b>	<b>88</b>	<b>67</b>	-	<b>88</b>	<b>83</b>	<b>83</b>	<b>72</b>
LOROUM	-	-	-	-	-	-	-	-	-	-
PASSORE	-	-	-	-	-	-	-	-	100	-
YATENGA	-	-	78	88	67	-	88	83	83	72
ZONDOMA	-	-	-	-	-	-	-	-	-	-
<b>PLATEAU CENTRAL</b>	-	-	<b>83</b>	-	<b>25</b>	-	-	-	<b>14</b>	<b>21</b>
GANZOURGOU	-	-	-	-	-	-	-	-	-	83
KOURWEOGO	-	-	-	-	-	-	-	-	100	-
OUBRITENGA	-	-	-	-	-	-	-	-	-	-
<b>SAHEL</b>	<b>71</b>	<b>24</b>	-	-	-	-	-	-	<b>52</b>	-
OU DALAN	-	-	-	-	-	-	-	-	-	-
SENO	-	-	-	-	-	-	-	-	-	-
SOM	-	-	-	-	-	-	-	-	-	-
YAGHA	71	24	-	-	-	-	-	-	83	-
<b>SUD OUEST</b>	<b>4</b>	<b>27</b>	-	<b>68</b>	-	-	<b>18</b>	<b>63</b>	<b>32</b>	<b>27</b>
BOUGOURIBA	-	-	-	72	-	-	67	83	54	14
IOBA	-	-	-	-	-	-	-	40	71	47
NOUMBIEL	-	-	-	72	-	-	-	-	32	100
PONI	-	-	-	-	-	-	-	58	3	18
<b>BURKINA FASO</b>	<b>68</b>	<b>66</b>	<b>68</b>	<b>80</b>	<b>69</b>	<b>72</b>	<b>62</b>	<b>52</b>	<b>85</b>	<b>42</b>

Source : MARAH/DGESS/EPA, 2012-2021

**Tableau 077. 49: Evolution du taux de commercialisation du niébé de 2012 à 2021 (en %)**

Régions/Provinces	2012	2013	2014	2015	2016	2017	2018	2 019	2020	2021
<b>BOUCLE DU MOUHOUN</b>	<b>33</b>	<b>37</b>	<b>46</b>	<b>39</b>	<b>45</b>	<b>44</b>	<b>47</b>	<b>38</b>	<b>41</b>	<b>30</b>
BALE	29	20	26	5	10	9	19	30	30	27
BANWA	39	19	38	46	30	45	32	38	30	24
KOSSI	17	37	31	37	41	27	34	18	24	9
MOUHOUN	44	46	49	24	20	20	21	22	28	29
NAYALA	20	20	44	44	48	45	47	56	26	40
SOUROU	41	53	46	51	55	69	70	61	59	42
<b>CASCADES</b>	<b>38</b>	<b>16</b>	<b>18</b>	<b>27</b>	<b>28</b>	<b>-</b>	<b>30</b>	<b>33</b>	<b>31</b>	<b>18</b>
COMOE	38	14	30	28	22	-	32	35	38	20
LERABA	-	18	8	10	29	-	22	29	4	14
<b>CENTRE</b>	<b>17</b>	<b>5</b>	<b>-</b>	<b>22</b>	<b>11</b>	<b>67</b>	<b>27</b>	<b>44</b>	<b>24</b>	<b>21</b>
KADIOGO	17	5	-	22	11	67	27	44	24	21
<b>CENTRE EST</b>	<b>33</b>	<b>16</b>	<b>59</b>	<b>45</b>	<b>31</b>	<b>52</b>	<b>29</b>	<b>32</b>	<b>25</b>	<b>22</b>
BOULGOU	27	6	64	50	31	57	23	29	15	15
KOULPELOGO	38	35	71	46	40	37	40	37	35	23
KOURITENGA	36	35	44	34	28	58	28	32	29	28
<b>CENTRE NORD</b>	<b>39</b>	<b>61</b>	<b>39</b>	<b>18</b>	<b>38</b>	<b>27</b>	<b>32</b>	<b>39</b>	<b>28</b>	<b>30</b>
BAM	8	4	15	3	25	100	10	13	10	16
NAMENTENGA	46	71	64	51	35	18	39	52	50	44
SANMATENGA	36	55	41	40	43	25	42	48	35	35
<b>CENTRE OUEST</b>	<b>22</b>	<b>33</b>	<b>35</b>	<b>26</b>	<b>32</b>	<b>59</b>	<b>29</b>	<b>17</b>	<b>29</b>	<b>29</b>
BOULKIEMDE	21	23	35	30	42	63	33	26	29	32
SANGUIE	18	40	22	24	30	50	30	13	25	21
SISSILI	32	25	32	11	30	65	27	26	41	21
ZIRO	25	11	27	25	14	-	23	19	25	29
<b>CENTRE SUD</b>	<b>40</b>	<b>44</b>	<b>45</b>	<b>31</b>	<b>25</b>	<b>45</b>	<b>41</b>	<b>32</b>	<b>25</b>	<b>32</b>
BAZEGA	43	43	47	31	22	37	52	36	38	35
NAHOURI	22	22	40	30	24	48	22	27	7	8
ZOUNDWEOGO	52	61	51	32	52	56	43	38	25	47
<b>EST</b>	<b>28</b>	<b>25</b>	<b>16</b>	<b>24</b>	<b>33</b>	<b>28</b>	<b>35</b>	<b>37</b>	<b>28</b>	<b>31</b>
GNAGNA	77	32	22	21	29	37	48	39	41	26
GOURMA	14	25	21	25	48	17	31	28	21	35
KOMANDJOARI	14	9	24	23	39	46	26	46	21	33
KOMPIENGA	42	31	13	16	37	41	35	38	47	30
TAPOA	44	21	4	29	14	25	31	33	8	20
<b>HAUTS BASSINS</b>	<b>59</b>	<b>3</b>	<b>15</b>	<b>24</b>	<b>41</b>	<b>63</b>	<b>36</b>	<b>44</b>	<b>34</b>	<b>35</b>
HOUET	40	36	24	51	56	50	45	51	44	45
KENEDOUGOU	81	7	10	17	46	66	38	47	53	32
TUY	26	1	24	21	23	85	21	31	23	25
<b>NORD</b>	<b>18</b>	<b>41</b>	<b>46</b>	<b>20</b>	<b>33</b>	<b>51</b>	<b>15</b>	<b>44</b>	<b>26</b>	<b>27</b>
LOROUM	12	25	60	28	20	-	32	27	17	17
PASSORE	36	62	31	20	30	-	34	42	28	36
YATENGA	1	12	23	10	16	-	7	35	11	14
ZONDOMA	24	31	42	43	49	74	56	60	47	41
<b>PLATEAU CENTRAL</b>	<b>32</b>	<b>20</b>	<b>24</b>	<b>41</b>	<b>58</b>	<b>46</b>	<b>37</b>	<b>40</b>	<b>37</b>	<b>38</b>
GANZOURGOU	41	16	39	34	27	-	44	52	40	45
KOURWEOGO	32	33	25	34	73	89	39	28	30	26
OUBRITENGA	22	41	16	44	35	28	26	42	42	44
<b>SAHEL</b>	<b>11</b>	<b>10</b>	<b>26</b>	<b>7</b>	<b>6</b>	<b>17</b>	<b>25</b>	<b>25</b>	<b>16</b>	<b>16</b>
OUDALAN	-	-	-	-	-	7	17	13	-	1
SENO	-	4	25	1	-	-	8	13	13	14
SOUM	26	18	29	8	12	20	28	27	20	24
YAGHA	5	12	-	-	6	-	13	44	3	10
<b>SUD OUEST</b>	<b>41</b>	<b>28</b>	<b>23</b>	<b>29</b>	<b>3</b>	<b>51</b>	<b>32</b>	<b>35</b>	<b>28</b>	<b>20</b>
BOUGOURIBA	66	41	25	41	69	-	44	53	36	21
IOBA	40	22	12	22	31	55	26	19	11	8
NOUMBIEL	-	1	13	2	-	-	40	25	15	21
PONI	35	37	33	40	45	29	22	22	35	24
<b>BURKINA FASO</b>	<b>32</b>	<b>26</b>	<b>33</b>	<b>27</b>	<b>29</b>	<b>46</b>	<b>32</b>	<b>33</b>	<b>30</b>	<b>29</b>

Source : MARAH/DGESS/EPA, 2012-2021

**Tableau 077. 50: Evolution du taux de commercialisation du voandzou de 2012 à 2021 (en %)**

Régions/Provinces	2012	2013	2014	2015	2016	2017	2018	2019	2020	2021
<b>BOUCLE DU MOUHOUN</b>	<b>29</b>	<b>27</b>	<b>35</b>	<b>48</b>	<b>45</b>	<b>38</b>	<b>50</b>	<b>41</b>	<b>17</b>	<b>20</b>
BALE	-	-	31	17	48	-	-	-	24	-
BANWA	-	78	40	59	9	62	33	42	12	10
KOSSI	7	8	69	56	47	39	54	42	14	26
MOUHOUN	61	84	3	26	54	28	34	36	25	38
NAYALA	-	16	52	21	41	-	14	14	-	5
SOUROU	10	38	10	15	38	30	39	39	14	8
<b>CASCADES</b>	<b>10</b>	<b>23</b>	<b>8</b>	<b>5</b>	<b>14</b>	<b>-</b>	<b>21</b>	<b>14</b>	<b>17</b>	<b>5</b>
COMOE	10	25	7	1	2	-	4	12	31	6
LERABA	-	20	9	21	36	-	30	19	2	3
<b>CENTRE</b>	<b>11</b>	<b>9</b>	<b>-</b>	<b>36</b>	<b>28</b>	<b>-</b>	<b>41</b>	<b>63</b>	<b>47</b>	<b>36</b>
KADIOGO	11	9	-	36	28	-	41	63	47	36
<b>CENTRE EST</b>	<b>43</b>	<b>17</b>	<b>47</b>	<b>50</b>	<b>6</b>	<b>57</b>	<b>13</b>	<b>41</b>	<b>38</b>	<b>16</b>
BOULGOU	47	17	39	49	3	57	12	20	39	14
KOULPELOGO	28	27	59	51	28	-	37	62	47	25
KOURITENGA	33	-	31	39	-	-	3	29	16	10
<b>CENTRE NORD</b>	<b>22</b>	<b>31</b>	<b>29</b>	<b>2</b>	<b>15</b>	<b>50</b>	<b>24</b>	<b>22</b>	<b>33</b>	<b>22</b>
BAM	7	12	28	1	8	-	28	13	29	7
NAMENTENGA	27	29	48	27	13	-	7	20	14	16
SANMATENGA	15	38	23	7	24	50	21	24	36	24
<b>CENTRE OUEST</b>	<b>11</b>	<b>14</b>	<b>40</b>	<b>34</b>	<b>9</b>	<b>54</b>	<b>15</b>	<b>22</b>	<b>17</b>	<b>11</b>
BOULKIEMDE	31	17	40	51	17	54	15	27	21	13
SANGUIE	1	10	20	5	5	-	14	12	7	7
SISSILI	3	71	25	-	-	-	19	24	9	11
ZIRO	50	49	-	14	24	-	18	26	24	15
<b>CENTRE SUD</b>	<b>17</b>	<b>16</b>	<b>38</b>	<b>44</b>	<b>59</b>	<b>67</b>	<b>26</b>	<b>39</b>	<b>32</b>	<b>25</b>
BAZEGA	30	17	55	70	78	67	19	43	46	42
NAHOURI	10	14	15	14	7	-	26	25	21	14
ZOUNDWEOGO	13	88	45	44	48	67	47	57	36	26
<b>EST</b>	<b>8</b>	<b>4</b>	<b>10</b>	<b>20</b>	<b>63</b>	<b>19</b>	<b>22</b>	<b>37</b>	<b>23</b>	<b>13</b>
GNAGNA	50	47	-	58	80	1	7	9	22	-
GOURMA	22	-	-	-	95	-	32	-	-	18
KOMANDJOARI	3	11	-	-	89	-	52	65	25	15
KOMPIENGA	-	-	21	14	41	52	33	26	32	10
TAPOA	-	22	-	26	-	-	-	-	22	-
<b>HAUTS BASSINS</b>	<b>15</b>	<b>20</b>	<b>27</b>	<b>19</b>	<b>48</b>	<b>-</b>	<b>53</b>	<b>42</b>	<b>30</b>	<b>17</b>
HOUET	15	26	29	52	33	-	45	36	36	25
KENEDOUGOU	15	34	28	18	51	-	59	44	29	11
TUY	23	10	21	16	20	-	26	34	26	13
<b>NORD</b>	<b>8</b>	<b>36</b>	<b>30</b>	<b>20</b>	<b>28</b>	<b>42</b>	<b>30</b>	<b>35</b>	<b>23</b>	<b>12</b>
LOROUM	7	44	48	36	30	41	31	40	23	17
PASSORE	-	9	7	1	24	-	22	15	18	11
YATENGA	22	35	39	11	5	-	29	34	29	-
ZONDOMA	24	15	5	16	26	100	25	22	24	9
<b>PLATEAU CENTRAL</b>	<b>21</b>	<b>29</b>	<b>38</b>	<b>33</b>	<b>34</b>	<b>78</b>	<b>35</b>	<b>25</b>	<b>35</b>	<b>22</b>
GANZOURGOU	38	-	48	33	-	-	53	1	26	18
KOURWEOGO	30	40	47	56	35	100	42	21	35	19
OUBRITENGA	16	28	33	27	34	70	26	34	38	29
<b>SAHEL</b>	<b>42</b>	<b>9</b>	<b>52</b>	<b>44</b>	<b>28</b>	<b>30</b>	<b>37</b>	<b>47</b>	<b>46</b>	<b>40</b>
OUDALAN	-	-	-	-	-	-	43	-	-	-
SENO	-	36	-	-	-	-	-	60	-	-
SOUM	44	10	53	44	20	31	39	49	52	53
YAGHA	11	-	52	49	46	20	29	38	-	-
<b>SUD OUEST</b>	<b>1</b>	<b>18</b>	<b>9</b>	<b>6</b>	<b>20</b>	<b>-</b>	<b>17</b>	<b>19</b>	<b>24</b>	<b>6</b>
BOUGOURIBA	52	30	-	5	48	-	13	28	42	8
IOBA	-	-	24	6	7	-	20	16	2	7
NOUMBIEL	-	-	-	-	-	-	-	11	9	4
PONI	8	12	-	8	50	-	9	19	15	5
<b>BURKINA FASO</b>	<b>18</b>	<b>19</b>	<b>30</b>	<b>28</b>	<b>30</b>	<b>48</b>	<b>30</b>	<b>35</b>	<b>27</b>	<b>17</b>

Source : MARAH/DGESS/EPA, 2012-2021

# Chapitre 4: Développement durable des productions agricoles

*(Programme P078)*



## Liste des tableaux du programme 078

P078. 1 : Superficies agricoles .....	142
P078. 2 : Volume des intrants agricoles.....	171
P078. 3 : Doses brutes et nettes des intrants agricoles.....	182
P078. 4 : Proportion de superficie par type d'intrants agricoles .....	205
P078. 5 : Utilisation des intrants par les ménages .....	222
P078. 6 : Utilisation des intrants, âge et genre .....	255
P078. 7 : Répartition des intrants et de la production par sexe et par âge.....	240
P078. 8 : Offre de l'engrais .....	285
P078. 9 : Equipements et animaux de traits .....	288
P078. 10 : Rendements agricoles .....	297
P078. 11 : Productions agricoles .....	312
P078. 12 : Cheptel des ménages agricoles .....	333

## P078. 1 : Superficies agricoles

Tableau 078. 1: Evolution de la superficie (en ha) emblavée de cultures céréalières de 2012 à 2021 (y compris les plaines et bas-fonds).....	143
Tableau 078. 2: Evolution de la superficie emblavée de sorgho de 2012 à 2021 (en ha).....	144
Tableau 078. 3: Evolution de la superficie emblavée de sorgho blanc de 2012 à 2021 (en ha).....	145
Tableau 078. 4: Evolution de la superficie emblavée de sorgho rouge de 2012 à 2021 (en ha).....	146
Tableau 078. 5: Evolution de la superficie emblavée de maïs (y compris les plaines et bas-fonds) de 2012 à 2021 (en ha).....	147
Tableau 078. 6: Evolution de la superficie emblavée de mil de 2012 à 2021 (en ha).....	148
Tableau 078. 7: Evolution de la superficie emblavée de riz (y compris les plaines et bas-fonds) de 2012 à 2021 (en ha).....	149
Tableau 078. 8: Evolution de la superficie emblavée de fonio de 2012 à 2021 (en ha).....	150
Tableau 078. 9: Evolution de la superficie emblavée de cultures de rente de 2012 à 2021 (en ha).....	151
Tableau 078. 10: Evolution de la superficie emblavée de coton de 2012 à 2021 (en ha).....	152
Tableau 078. 11: Evolution de la superficie emblavée d'arachide de 2012 à 2021 (en ha).....	153
Tableau 078. 12: Evolution de la superficie emblavée de sésame de 2012 à 2021 (en ha).....	154
Tableau 078. 13: Evolution de la superficie emblavée de soja de 2012 à 2021 (en ha).....	155
Tableau 078. 14: Evolution de la superficie emblavée des autres cultures vivrières de 2012 à 2021 (en ha).....	156
Tableau 078. 15: Evolution de la superficie emblavée de niébé de 2012 à 2021(en ha).....	157
Tableau 078. 16: Evolution de la superficie emblavée de voandzou de 2012 à 2021 (en ha).....	158
Tableau 078. 17: Evolution de la superficie emblavée d'igname de 2012 à 2021 (en ha).....	159
Tableau 078. 18: Evolution de la superficie emblavée de patate de 2012 à 2021 (en ha).....	160
Tableau 078. 19: Evolution de la superficie totale exploitée par les femmes de 2012 à 2021 (en ha).....	161
Tableau 078. 20: Superficie moyenne des femmes comparée à celle des hommes de 2012 à 2021 (en ha).....	162
Tableau 078. 21: Evolution de la superficie (en ha) emblavée des céréales, rentes, vivrières de 2012 à 2021.....	164
Tableau 078. 22: Evolution de la proportion des superficies sous labour (tous types) de 2012 à 2021 (en %).....	165
Tableau 078. 23 Evolution de la proportion des superficies sous labour manuel de 2012 à 2021 (en %).....	166
Tableau 078. 24: Evolution de la proportion des superficies sous labour attelé de 2012 à 2021 (en %).....	167
Tableau 078. 25: Evolution de la proportion des superficies labourées au tracteur de 2012 à 2021 (en %).....	168
Tableau 078. 26: Evolution des superficies issues des parcelles recuperées en ha de 2012 à 2021 (en ha).....	169
Tableau 078. 27: Evolution des superficies sous fumure organique (en ha).....	170

**Tableau 078. 1 : Evolution de la superficie (en ha) emblavée de cultures céréalières de 2012 à 2021 (y compris les plaines et bas-fonds)**

Régions/Provinces	2012	2013	2014	2015	2016	2017	2018	2019	2020	2021
<b>BOUCLE DU MOUHOUN</b>	<b>775 113</b>	<b>819 683</b>	<b>646 919</b>	<b>671 331</b>	<b>733 397</b>	<b>769 250</b>	<b>864 947</b>	<b>821 850</b>	<b>775 078</b>	<b>837 728</b>
BALE	92 560	102 183	87 487	76 897	105 491	100 094	107 914	81 813	91 368	112 355
BANWA	131 617	145 478	108 018	105 240	142 586	126 794	114 282	106 755	137 787	125 437
KOSSI	211 157	235 641	161 433	214 335	177 945	204 574	197 056	192 727	183 137	179 860
MOUHOUN	156 773	140 940	142 469	129 740	154 541	172 127	269 866	257 227	185 367	209 085
NAYALA	81 786	83 928	66 767	66 708	72 688	81 238	83 163	86 885	88 511	104 931
SOUROU	101 219	111 513	80 745	78 410	80 146	84 423	92 665	96 444	88 909	106 060
<b>CASCADES</b>	<b>128 803</b>	<b>128 113</b>	<b>102 484</b>	<b>92 548</b>	<b>110 016</b>	<b>117 426</b>	<b>135 476</b>	<b>127 958</b>	<b>156 616</b>	<b>194 963</b>
COMOE	87 527	89 042	73 513	50 787	64 989	69 196	95 682	88 957	111 392	149 082
LERABA	41 275	39 071	28 971	41 760	45 026	48 230	39 794	39 001	45 224	45 881
<b>CENTRE</b>	<b>57 982</b>	<b>56 795</b>	<b>60 988</b>	<b>65 450</b>	<b>57 476</b>	<b>54 974</b>	<b>51 276</b>	<b>61 710</b>	<b>47 651</b>	<b>46 618</b>
KADIOGO	57 982	56 795	60 988	65 450	57 476	54 974	51 276	61 710	47 651	46 618
<b>CENTRE EST</b>	<b>257 039</b>	<b>276 838</b>	<b>205 132</b>	<b>198 848</b>	<b>284 679</b>	<b>224 128</b>	<b>257 942</b>	<b>255 412</b>	<b>255 406</b>	<b>243 086</b>
BOULGOU	100 671	108 559	70 646	63 300	103 248	100 734	102 993	102 708	114 167	108 066
KOULPELOGO	84 221	86 064	71 543	67 945	84 795	59 419	89 523	88 563	68 823	68 512
KOURITENGA	72 147	82 215	62 944	67 603	96 636	63 976	65 426	64 140	72 416	66 508
<b>CENTRE NORD</b>	<b>251 821</b>	<b>283 053</b>	<b>265 079</b>	<b>215 983</b>	<b>235 689</b>	<b>275 091</b>	<b>344 277</b>	<b>328 178</b>	<b>346 164</b>	<b>307 197</b>
BAM	56 568	70 263	72 975	71 720	80 408	76 343	89 053	83 524	71 944	63 278
NAMENTENGA	77 558	87 813	73 693	55 723	71 274	70 203	87 810	89 076	80 453	59 684
SANMATENGA	117 695	124 977	118 410	88 540	84 007	128 544	167 414	155 578	193 767	184 235
<b>CENTRE OUEST</b>	<b>439 759</b>	<b>437 566</b>	<b>384 565</b>	<b>329 684</b>	<b>387 016</b>	<b>388 658</b>	<b>440 670</b>	<b>425 189</b>	<b>456 290</b>	<b>508 529</b>
BOULKIEMDE	122 445	128 963	121 579	107 877	105 245	109 578	106 945	103 717	127 141	144 579
SANGUIE	145 976	142 493	107 073	82 209	105 722	96 023	116 626	119 494	133 731	146 006
SISSILI	109 873	110 111	76 585	68 103	98 743	104 760	124 958	116 431	116 436	120 137
ZIRO	61 466	55 999	79 328	71 495	77 305	78 297	92 141	85 548	78 982	97 807
<b>CENTRE SUD</b>	<b>164 838</b>	<b>180 330</b>	<b>169 521</b>	<b>150 487</b>	<b>202 612</b>	<b>171 673</b>	<b>191 687</b>	<b>187 649</b>	<b>173 663</b>	<b>191 242</b>
BAZEGA	59 719	59 096	46 746	47 887	106 014	58 555	60 774	56 339	54 568	52 130
NAHOURI	30 469	44 648	50 316	42 661	46 811	46 856	67 339	64 570	55 635	60 569
ZOUNDWEOGO	74 650	76 586	72 458	59 940	49 786	66 262	63 573	66 741	63 461	78 543
<b>EST</b>	<b>428 239</b>	<b>370 230</b>	<b>321 274</b>	<b>328 424</b>	<b>360 884</b>	<b>397 741</b>	<b>451 370</b>	<b>454 991</b>	<b>390 890</b>	<b>422 440</b>
GNAGNA	132 945	116 841	104 740	104 109	95 041	115 964	171 092	162 201	136 949	118 959
GOURMA	93 644	91 863	64 072	67 586	95 208	109 376	77 128	87 392	84 296	118 217
KOMANDJOARI	24 102	27 748	21 586	20 620	28 199	22 921	24 896	28 445	26 059	25 482
KOMPIENGA	30 685	33 700	29 304	29 984	41 616	30 818	26 060	31 269	23 851	25 729
TAPOA	146 863	100 078	101 572	106 124	100 819	118 662	152 194	145 684	119 735	134 054
<b>HAUTS BASSINS</b>	<b>450 581</b>	<b>493 535</b>	<b>365 300</b>	<b>457 922</b>	<b>462 515</b>	<b>496 524</b>	<b>537 513</b>	<b>472 447</b>	<b>472 524</b>	<b>464 463</b>
HOUET	181 505	197 701	180 391	190 795	211 107	212 430	232 383	205 011	202 124	195 945
KENEDOUGOU	138 670	161 514	97 662	154 681	142 195	158 914	176 584	137 831	148 933	143 423
TUY	130 407	134 320	87 247	112 445	109 213	125 181	128 546	129 605	121 467	125 094
<b>NORD</b>	<b>285 589</b>	<b>337 728</b>	<b>256 826</b>	<b>281 968</b>	<b>364 762</b>	<b>324 996</b>	<b>283 103</b>	<b>295 531</b>	<b>273 516</b>	<b>294 829</b>
LOROU	44 610	47 426	41 479	48 895	83 547	60 369	50 400	48 858	35 638	37 895
PASSORE	53 255	66 908	58 554	51 112	81 081	68 577	76 063	84 547	90 046	105 656
YATENGA	145 732	182 576	123 195	154 414	163 371	161 984	122 293	123 056	105 066	110 540
ZONDOMA	41 993	40 818	33 598	27 548	36 764	34 066	34 346	39 069	42 766	40 739
<b>PLATEAU CENTRAL</b>	<b>200 673</b>	<b>204 408</b>	<b>218 090</b>	<b>142 849</b>	<b>161 323</b>	<b>180 059</b>	<b>212 968</b>	<b>212 713</b>	<b>193 890</b>	<b>176 183</b>
GANZOURGOU	91 613	84 440	86 957	66 977	71 281	89 813	100 599	102 136	97 079	99 964
KOURWEOGO	37 586	44 515	46 164	29 312	36 027	35 904	43 535	42 825	39 302	27 795
OUBRITENGA	71 474	75 453	84 969	46 560	54 016	54 342	68 834	67 752	57 509	48 424
<b>SAHEL</b>	<b>435 849</b>	<b>418 054</b>	<b>447 851</b>	<b>464 812</b>	<b>464 141</b>	<b>441 445</b>	<b>499 991</b>	<b>403 953</b>	<b>315 277</b>	<b>290 987</b>
OU DALAN	109 709	103 080	129 363	99 597	113 377	109 417	142 864	127 637	95 292	83 199
SENO	58 871	75 382	108 907	96 833	105 278	113 977	115 571	101 402	83 335	89 654
SOUM	210 524	176 162	155 962	211 538	181 948	156 665	180 595	107 339	78 494	67 314
YAGHA	56 744	63 429	53 620	56 844	63 537	61 387	60 960	67 576	58 156	50 820
<b>SUD OUEST</b>	<b>195 497</b>	<b>204 323</b>	<b>201 979</b>	<b>183 925</b>	<b>193 076</b>	<b>184 955</b>	<b>224 572</b>	<b>225 205</b>	<b>247 862</b>	<b>275 753</b>
BOUGOURIBA	27 728	29 615	38 442	41 730	40 170	32 728	44 840	37 912	36 879	42 992
IOBA	90 947	93 861	75 912	63 669	68 321	73 890	75 019	78 698	87 810	94 417
NOUMBIEL	23 303	26 076	24 023	20 832	23 104	21 761	26 553	31 124	36 951	32 077
PONI	53 519	54 771	63 603	57 694	61 482	56 576	78 160	77 470	86 222	106 267
<b>BURKINA FASO</b>	<b>4 071 782</b>	<b>4 210 656</b>	<b>3 646 007</b>	<b>3 584 231</b>	<b>4 017 586</b>	<b>4 026 919</b>	<b>4 495 792</b>	<b>4 272 786</b>	<b>4 104 827</b>	<b>4 254 017</b>

Source : MARAH/DGESS/EPA, 2012-2021

**Tableau 078. 2: Evolution de la superficie emblavée de sorgho de 2012 à 2021 (en ha)**

Régions/Provinces	2012	2013	2014	2015	2016	2017	2018	2019	2020	2021
<b>BOUCLE DU MOUHOUN</b>	<b>310 139</b>	<b>298 650</b>	<b>255 116</b>	<b>244 773</b>	<b>285 234</b>	<b>286 347</b>	<b>348 418</b>	<b>350 753</b>	<b>281 227</b>	<b>306 549</b>
BALE	43 248	45 504	40 641	32 728	45 264	32 369	48 352	30 677	29 049	34 460
BANWA	42 691	43 027	44 691	39 947	51 202	52 165	50 383	46 450	47 664	52 846
KOSSI	42 811	47 065	39 070	47 357	31 966	41 204	34 896	43 687	42 628	39 580
MOUHOUN	77 613	56 885	56 437	53 863	67 512	69 859	121 418	127 284	76 651	82 247
NAYALA	49 937	45 683	32 466	30 496	41 433	44 377	38 612	44 655	36 116	44 851
SOUROU	53 838	60 486	41 811	40 381	47 857	46 373	54 757	57 999	49 119	52 565
<b>CASCADES</b>	<b>13 278</b>	<b>10 657</b>	<b>12 385</b>	<b>9 927</b>	<b>16 547</b>	<b>10 369</b>	<b>14 195</b>	<b>13 073</b>	<b>18 814</b>	<b>18 865</b>
COMOE	10 482	9 264	10 710	7 907	14 429	7 484	11 440	11 348	17 994	17 013
LERABA	2 797	1 393	1 676	2 020	2 118	2 884	2 754	1 725	820	1 852
<b>CENTRE</b>	<b>34 739</b>	<b>33 564</b>	<b>26 593</b>	<b>29 740</b>	<b>27 967</b>	<b>25 707</b>	<b>24 707</b>	<b>26 247</b>	<b>19 569</b>	<b>20 717</b>
KADIOGO	34 739	33 564	26 593	29 740	27 967	25 707	24 707	26 247	19 569	20 717
<b>CENTRE EST</b>	<b>111 214</b>	<b>120 278</b>	<b>84 516</b>	<b>72 517</b>	<b>117 606</b>	<b>92 570</b>	<b>82 053</b>	<b>92 824</b>	<b>106 428</b>	<b>101 820</b>
BOULGOU	31 498	31 474	15 930	11 165	27 071	32 092	21 159	19 467	30 055	31 793
KOULPELOGO	31 696	31 336	23 727	16 892	22 881	14 184	13 663	23 220	17 095	16 461
KOURITENGA	48 021	57 468	44 859	44 460	67 654	46 294	47 232	50 137	59 278	53 566
<b>CENTRE NORD</b>	<b>164 816</b>	<b>191 638</b>	<b>152 055</b>	<b>144 140</b>	<b>154 511</b>	<b>175 678</b>	<b>217 822</b>	<b>210 329</b>	<b>233 263</b>	<b>217 465</b>
BAM	33 435	45 137	43 271	43 458	54 511	46 998	55 481	53 223	53 356	49 256
NAMENTENGA	53 282	56 889	49 710	37 590	41 996	45 920	53 036	50 286	47 244	35 750
SANMATENGA	78 099	89 613	59 074	63 091	58 004	82 760	109 305	106 821	132 664	132 458
<b>CENTRE OUEST</b>	<b>256 146</b>	<b>232 244</b>	<b>231 123</b>	<b>198 534</b>	<b>246 960</b>	<b>210 576</b>	<b>234 837</b>	<b>232 983</b>	<b>246 365</b>	<b>300 894</b>
BOULKIEMDE	85 476	82 648	80 719	69 144	71 794	74 807	69 515	68 751	94 877	100 315
SANGUIE	98 151	78 890	73 795	60 540	86 760	60 641	74 385	86 382	71 246	109 243
SISSILI	35 855	41 979	26 950	24 600	41 117	32 790	41 072	32 929	38 537	41 308
ZIRO	36 664	28 726	49 659	44 250	47 289	42 338	49 865	44 920	41 706	50 027
<b>CENTRE SUD</b>	<b>74 418</b>	<b>87 302</b>	<b>66 822</b>	<b>64 425</b>	<b>99 166</b>	<b>76 739</b>	<b>76 851</b>	<b>83 093</b>	<b>68 225</b>	<b>84 869</b>
BAZEGA	30 303	28 230	22 132	23 755	62 397	31 302	32 404	31 212	30 867	31 992
NAHOURI	9 321	19 123	17 588	16 313	17 005	16 419	23 465	21 920	15 269	20 389
ZOUNDWEOGO	34 795	39 949	27 102	24 357	19 764	29 018	20 982	29 961	22 090	32 488
<b>EST</b>	<b>264 040</b>	<b>216 672</b>	<b>157 129</b>	<b>157 771</b>	<b>175 777</b>	<b>219 007</b>	<b>254 222</b>	<b>276 929</b>	<b>214 628</b>	<b>223 584</b>
GNAGNA	97 297	78 871	64 202	63 794	52 747	73 069	104 143	110 400	91 604	79 671
GOURMA	42 371	48 162	34 908	25 901	47 394	59 520	43 992	55 719	57 129	70 115
KOMANDJOARI	19 599	21 408	15 954	13 347	23 496	17 431	18 003	20 740	19 445	20 050
KOMPIENGA	9 181	8 573	6 711	5 471	8 251	7 152	5 619	8 682	8 289	7 491
TAPOA	95 593	59 658	35 355	49 259	43 889	61 835	82 466	81 388	38 162	46 257
<b>HAUTS BASSINS</b>	<b>141 799</b>	<b>141 857</b>	<b>101 312</b>	<b>125 969</b>	<b>131 622</b>	<b>117 613</b>	<b>178 226</b>	<b>139 366</b>	<b>95 757</b>	<b>87 427</b>
HOUET	64 877	66 225	60 724	68 334	72 766	63 700	96 681	78 299	44 673	44 305
KENEDOUGOU	38 452	34 454	14 278	25 437	26 024	18 553	42 062	17 397	23 634	14 626
TUY	38 470	41 177	26 310	32 199	32 832	35 361	39 483	43 670	27 450	28 496
<b>NORD</b>	<b>147 091</b>	<b>180 997</b>	<b>125 392</b>	<b>127 431</b>	<b>175 420</b>	<b>155 679</b>	<b>144 139</b>	<b>151 451</b>	<b>174 252</b>	<b>183 706</b>
LOROUM	10 351	11 504	7 767	8 102	11 490	8 636	8 456	5 553	12 572	12 954
PASSORE	41 650	53 298	40 339	35 976	52 078	54 671	55 719	61 209	66 103	76 714
YATENGA	59 781	82 444	52 465	61 475	82 153	67 547	54 965	56 992	69 067	69 466
ZONDOMA	35 309	33 750	24 820	21 877	29 699	24 824	24 998	27 698	26 509	24 572
<b>PLATEAU CENTRAL</b>	<b>126 337</b>	<b>118 144</b>	<b>124 514</b>	<b>85 627</b>	<b>99 477</b>	<b>106 630</b>	<b>127 954</b>	<b>131 428</b>	<b>121 714</b>	<b>113 738</b>
GANZOURGOU	65 282	55 685	41 204	36 819	36 564	45 135	45 801	54 581	58 161	66 125
KOURWEOGO	20 300	21 395	30 556	18 726	22 316	21 346	29 520	28 769	24 895	15 200
OUBRITENGA	40 755	41 064	52 754	30 082	40 598	40 149	52 633	48 078	38 658	32 414
<b>SAHEL</b>	<b>63 343</b>	<b>86 295</b>	<b>121 633</b>	<b>104 968</b>	<b>117 660</b>	<b>116 151</b>	<b>117 650</b>	<b>95 599</b>	<b>59 205</b>	<b>58 706</b>
OUDALAN	6 835	8 637	16 654	7 571	12 402	11 709	10 870	5 248	3 093	1 571
SENO	14 527	19 781	43 120	28 989	31 519	33 825	39 257	36 165	15 959	16 158
SOUM	7 131	20 787	27 016	29 249	30 792	25 252	20 012	10 707	1 042	2 446
YAGHA	34 850	37 089	34 844	39 159	42 947	45 366	47 511	43 479	39 111	38 531
<b>SUD OUEST</b>	<b>81 335</b>	<b>88 230</b>	<b>89 815</b>	<b>79 117</b>	<b>86 223</b>	<b>74 126</b>	<b>86 576</b>	<b>86 096</b>	<b>95 166</b>	<b>108 832</b>
BOUGOURIBA	10 132	12 647	18 921	19 551	20 332	14 172	19 383	17 586	13 502	14 957
IOBA	48 200	45 556	40 180	30 391	34 672	36 400	36 545	36 520	40 088	42 101
NOUMBIEL	8 954	9 326	8 188	6 413	6 662	6 567	8 098	6 187	13 040	11 087
PONI	14 049	20 701	22 525	22 761	24 556	16 987	22 549	25 803	28 536	40 687
<b>BURKINA FASO</b>	<b>1 788 695</b>	<b>1 806 529</b>	<b>1 548 405</b>	<b>1 444 937</b>	<b>1 734 170</b>	<b>1 667 193</b>	<b>1 907 650</b>	<b>1 890 172</b>	<b>1 734 614</b>	<b>1 827 173</b>

Source : MARAH/DGESS/EPA, 2012-2021

**Tableau 078. 3: Evolution de la superficie emblavée de sorgho blanc de 2012 à 2021 (en ha)**

Régions/Provinces	2012	2013	2014	2015	2016	2017	2018	2019	2020	2021
<b>BOUCLE DU MOUHOUN</b>	<b>271 168</b>	<b>264 566</b>	<b>226 743</b>	<b>215 846</b>	<b>258 842</b>	<b>266 034</b>	<b>328 375</b>	<b>331 169</b>	<b>240 708</b>	<b>266 966</b>
BALE	34 762	33 913	27 470	21 775	36 449	28 283	43 110	24 680	21 040	32 052
BANWA	40 865	41 532	41 391	35 007	44 525	47 514	48 026	44 016	39 434	71 763
KOSSI	24 323	27 419	33 267	43 033	27 404	36 704	33 111	40 941	35 098	52 242
MOUHOUN	71 098	55 841	55 261	47 498	63 395	66 339	117 721	121 754	65 728	23 096
NAYALA	49 391	45 473	29 975	28 538	39 212	40 856	32 135	41 779	30 288	49 019
SOUROU	50 730	60 388	39 380	39 995	47 857	46 337	54 272	57 999	49 119	38 795
<b>CASCADES</b>	<b>11 603</b>	<b>8 928</b>	<b>9 916</b>	<b>3 844</b>	<b>10 898</b>	<b>6 272</b>	<b>7 128</b>	<b>7 622</b>	<b>11 897</b>	<b>16 289</b>
COMOE	9 029	7 716	8 776	2 241	9 070	3 823	5 929	6 373	11 286	14 437
LERABA	2 574	1 212	1 140	1 604	1 828	2 449	1 199	1 249	612	1 852
<b>CENTRE</b>	<b>22 247</b>	<b>21 442</b>	<b>16 588</b>	<b>17 779</b>	<b>16 137</b>	<b>15 447</b>	<b>10 871</b>	<b>10 547</b>	<b>10 235</b>	<b>8 151</b>
KADIOGO	22 247	21 442	16 588	17 779	16 137	15 447	10 871	10 547	10 235	8 151
<b>CENTRE EST</b>	<b>28 887</b>	<b>26 278</b>	<b>24 746</b>	<b>25 793</b>	<b>38 201</b>	<b>39 213</b>	<b>33 811</b>	<b>38 704</b>	<b>44 274</b>	<b>33 626</b>
BOULGOU	9 186	7 488	7 715	6 289	7 648	18 962	4 927	6 208	5 517	3 112
KOULPELOGO	7 990	8 395	4 388	3 926	5 661	2 076	2 831	6 685	10 160	21 881
KOURITENGA	11 711	10 395	12 642	15 578	24 893	18 175	26 053	25 811	28 598	8 633
<b>CENTRE NORD</b>	<b>163 218</b>	<b>189 727</b>	<b>150 426</b>	<b>142 601</b>	<b>147 453</b>	<b>167 955</b>	<b>211 524</b>	<b>209 014</b>	<b>228 199</b>	<b>213 216</b>
BAM	33 435	45 137	43 246	43 458	54 485	46 901	55 481	53 223	53 138	48 731
NAMENTENGA	53 177	56 778	48 609	37 335	39 268	45 112	51 911	50 162	44 915	34 807
SANMATENGA	76 606	87 812	58 571	61 808	53 700	75 941	104 132	105 629	130 146	129 679
<b>CENTRE OUEST</b>	<b>209 640</b>	<b>183 667</b>	<b>196 106</b>	<b>164 378</b>	<b>198 110</b>	<b>167 045</b>	<b>192 667</b>	<b>197 023</b>	<b>195 893</b>	<b>237 098</b>
BOULKIEMDE	71 108	63 285	66 295	56 536	55 030	60 806	57 020	55 464	73 268	80 947
SANGUIE	89 488	71 765	72 261	57 769	85 035	59 764	73 708	85 590	68 431	104 767
SISSILI	27 842	31 179	23 451	20 262	26 912	21 577	28 225	22 027	25 497	26 515
ZIRO	21 202	17 438	34 098	29 812	31 133	24 898	33 714	33 941	28 697	24 870
<b>CENTRE SUD</b>	<b>37 197</b>	<b>35 935</b>	<b>19 438</b>	<b>17 139</b>	<b>22 611</b>	<b>23 821</b>	<b>20 871</b>	<b>24 847</b>	<b>21 927</b>	<b>26 392</b>
BAZEGA	15 746	14 837	10 377	9 951	15 543	13 682	13 016	12 489	11 188	11 284
NAHOURI	2 278	1 875	3 428	2 322	2 215	2 674	2 628	4 703	1 977	2 625
ZOUNDWEOGO	19 174	19 222	5 632	4 866	4 853	7 465	5 227	7 655	8 762	12 482
<b>EST</b>	<b>230 326</b>	<b>188 905</b>	<b>130 874</b>	<b>133 681</b>	<b>143 932</b>	<b>185 463</b>	<b>224 785</b>	<b>239 679</b>	<b>189 690</b>	<b>182 936</b>
GNAGNA	97 297	78 659	61 188	59 965	47 408	69 245	100 566	107 792	90 443	72 905
GOURMA	18 874	28 956	16 462	14 718	31 437	39 454	34 068	34 830	36 993	41 059
KOMANDJOARI	19 568	20 503	15 954	13 347	23 496	17 431	18 003	20 740	19 346	43 627
KOMPIENGA	2 426	3 445	5 350	3 933	5 089	5 043	5 064	5 528	5 699	20 050
TAPOA	92 162	57 340	31 919	41 718	36 502	54 290	67 083	70 789	37 209	5 295
<b>HAUTS BASSINS</b>	<b>110 421</b>	<b>108 687</b>	<b>66 775</b>	<b>80 441</b>	<b>82 396</b>	<b>66 992</b>	<b>114 252</b>	<b>87 197</b>	<b>62 324</b>	<b>49 586</b>
HOUET	40 477	42 104	37 382	40 206	38 581	37 526	57 314	46 122	26 398	23 001
KENEDOUGOU	37 213	31 668	12 278	20 368	23 725	16 703	36 212	16 773	19 581	13 447
TUY	32 731	34 916	17 115	19 867	20 091	12 763	20 725	24 302	16 345	13 137
<b>NORD</b>	<b>141 984</b>	<b>175 204</b>	<b>123 497</b>	<b>126 311</b>	<b>170 050</b>	<b>152 390</b>	<b>137 619</b>	<b>148 607</b>	<b>168 584</b>	<b>173 035</b>
LOROUM	10 351	11 504	7 767	8 102	11 490	8 591	8 456	5 553	12 572	69 572
PASSORE	37 770	49 196	39 643	35 478	48 314	52 026	51 909	60 441	63 241	66 079
YATENGA	58 659	82 444	51 857	61 402	82 153	67 502	52 412	54 939	66 283	12 954
ZONDOMA	35 204	32 060	24 230	21 329	28 094	24 270	24 842	27 673	26 488	24 430
<b>PLATEAU CENTRAL</b>	<b>73 251</b>	<b>76 925</b>	<b>97 787</b>	<b>63 122</b>	<b>78 911</b>	<b>85 975</b>	<b>103 006</b>	<b>109 066</b>	<b>91 112</b>	<b>87 316</b>
GANZOURGOU	27 266	29 100	27 796	20 795	22 687	30 136	29 315	40 141	42 331	45 520
KOURWEOGO	18 441	19 056	25 746	15 825	19 307	18 335	23 775	23 695	20 365	28 205
OUBRITENGA	27 545	28 768	44 245	26 501	36 916	37 504	49 916	45 230	28 416	13 591
<b>SAHEL</b>	<b>63 343</b>	<b>86 220</b>	<b>121 595</b>	<b>104 890</b>	<b>116 845</b>	<b>116 151</b>	<b>117 650</b>	<b>95 599</b>	<b>59 205</b>	<b>58 311</b>
OU DALAN	6 835	8 562	16 654	7 571	12 402	11 709	10 870	5 248	3 093	1 571
SENO	14 527	19 781	43 082	28 911	31 296	33 825	39 257	36 165	15 959	16 141
SOUM	7 131	20 787	27 016	29 249	30 792	25 252	20 012	10 707	1 042	2 446
YAGHA	34 850	37 089	34 844	39 159	42 355	45 366	47 511	43 479	39 111	38 152
<b>SUD OUEST</b>	<b>31 462</b>	<b>33 176</b>	<b>45 648</b>	<b>38 461</b>	<b>36 056</b>	<b>32 968</b>	<b>44 809</b>	<b>46 227</b>	<b>51 978</b>	<b>58 087</b>
BOUGOURIBA	3 948	4 195	7 597	12 768	9 408	9 936	11 755	11 246	7 074	5 387
IOBA	12 456	13 291	18 915	9 228	10 832	11 454	16 703	16 177	17 608	26 974
NOUMBIEL	7 527	7 507	6 130	6 191	5 713	5 632	7 792	5 639	9 855	17 740
PONI	7 531	8 184	13 005	10 274	10 104	5 945	8 559	13 165	17 441	7 986
<b>BURKINA FASO</b>	<b>1 394 750</b>	<b>1 399 660</b>	<b>1 230 138</b>	<b>1 134 286</b>	<b>1 320 442</b>	<b>1 325 728</b>	<b>1 547 368</b>	<b>1 545 303</b>	<b>1 376 027</b>	<b>1 411 009</b>

Source : MARAH/DGESS/EPA, 2012-2021

Tableau 078. 4: Evolution de la superficie emblavée de sorgho rouge de 2012 à 2021 (en ha)

Régions/Provinces	2012	2013	2014	2015	2016	2017	2018	2019	2020	2021
<b>BOUCLE DU MOUHOUN</b>	<b>38 971</b>	<b>34 084</b>	<b>28 373</b>	<b>28 927</b>	<b>26 393</b>	<b>20 313</b>	<b>20 044</b>	<b>19 584</b>	<b>40 519</b>	<b>39 583</b>
BALE	8 486	11 591	13 172	10 954	8 815	4 086	5 242	5 997	8 009	7 528
BANWA	1 826	1 494	3 300	4 940	6 677	4 650	2 358	2 434	8 230	10 485
KOSSI	18 489	19 647	5 803	4 323	4 562	4 499	1 785	2 746	7 530	323
MOUHOUN	6 515	1 044	1 176	6 365	4 117	3 520	3 697	5 531	10 923	11 364
NAYALA	546	210	2 491	1 958	2 221	3 522	6 477	2 876	5 827	3 827
SOUROU	3 108	98	2 431	386	-	37	485	-	-	6 056
<b>CASCADES</b>	<b>1 675</b>	<b>1 729</b>	<b>2 469</b>	<b>6 082</b>	<b>5 649</b>	<b>4 096</b>	<b>7 067</b>	<b>5 451</b>	<b>6 917</b>	<b>2 576</b>
COMOE	1 453	1 548	1 933	5 666	5 359	3 661	5 512	4 975	6 708	2 576
LERABA	222	181	536	416	290	435	1 556	477	209	0
<b>CENTRE</b>	<b>12 491</b>	<b>12 123</b>	<b>10 004</b>	<b>11 961</b>	<b>11 830</b>	<b>10 259</b>	<b>13 836</b>	<b>15 700</b>	<b>9 334</b>	<b>12 566</b>
KADIOGO	12 491	12 123	10 004	11 961	11 830	10 259	13 836	15 700	9 334	12 566
<b>CENTRE EST</b>	<b>82 328</b>	<b>94 000</b>	<b>59 770</b>	<b>46 724</b>	<b>79 405</b>	<b>53 357</b>	<b>48 242</b>	<b>54 120</b>	<b>62 154</b>	<b>68 195</b>
BOULGOU	22 312	23 986	8 214	4 876	19 423	13 130	16 231	13 260	24 539	28 681
KOULPELOGO	23 706	22 941	19 338	12 967	17 221	12 107	10 832	16 535	6 935	31 685
KOURITENGA	36 310	47 073	32 217	28 882	42 761	28 119	21 178	24 325	30 680	7 829
<b>CENTRE NORD</b>	<b>1 598</b>	<b>1 912</b>	<b>1 629</b>	<b>1 539</b>	<b>7 058</b>	<b>7 723</b>	<b>6 298</b>	<b>1 315</b>	<b>5 064</b>	<b>4 249</b>
BAM	-	-	25	-	-	97	-	-	218	525
NAMENTENGA	105	111	1 101	256	2 728	807	1 125	123	2 328	943
SANMATENGA	1 493	1 801	504	1 283	4 304	6 819	5 173	1 192	2 518	2 780
<b>CENTRE OUEST</b>	<b>46 505</b>	<b>48 577</b>	<b>35 017</b>	<b>34 155</b>	<b>48 851</b>	<b>43 531</b>	<b>42 169</b>	<b>35 960</b>	<b>50 472</b>	<b>63 795</b>
BOULKIEMDE	14 368	19 364	14 424	12 608	16 764	14 001	12 494	13 287	21 608	19 368
SANGUIE	8 663	7 125	1 534	2 771	1 726	877	678	792	2 814	4 476
SISSILI	8 013	10 800	3 499	4 338	14 205	11 212	12 847	10 902	13 040	14 794
ZIRO	15 461	11 288	15 561	14 438	16 156	17 440	16 151	10 979	13 009	25 157
<b>CENTRE SUD</b>	<b>37 221</b>	<b>51 367</b>	<b>47 384</b>	<b>47 286</b>	<b>76 554</b>	<b>52 918</b>	<b>55 980</b>	<b>58 246</b>	<b>46 297</b>	<b>58 477</b>
BAZEGA	14 558	13 393	11 754	13 804	46 854	17 620	19 387	18 723	19 678	20 707
NAHOURI	7 043	17 248	14 160	13 991	14 790	13 746	20 838	17 216	13 291	17 764
ZOUNDWEOGO	15 620	20 726	21 470	19 491	14 911	21 552	15 755	22 307	13 328	20 006
<b>EST</b>	<b>33 713</b>	<b>27 768</b>	<b>26 255</b>	<b>24 090</b>	<b>31 845</b>	<b>33 544</b>	<b>29 437</b>	<b>37 250</b>	<b>24 938</b>	<b>40 648</b>
GNAGNA	-	212	3 014	3 829	5 339	3 824	3 577	2 609	1 162	6 766
GOURMA	23 497	19 206	18 445	11 182	15 957	20 066	9 923	20 889	20 136	29 056
KOMANDJOARI	31	904	-	-	-	-	-	-	98	2 630
KOMPIENGA	6 755	5 128	1 360	1 538	3 162	2 108	554	3 154	2 590	0
TAPOA	3 431	2 318	3 436	7 541	7 387	7 545	15 383	10 598	952	2 196
<b>HAUTS BASSINS</b>	<b>31 378</b>	<b>33 169</b>	<b>34 537</b>	<b>45 528</b>	<b>49 225</b>	<b>50 621</b>	<b>63 974</b>	<b>52 169</b>	<b>33 434</b>	<b>37 842</b>
HOUET	24 400	24 122	23 342	28 127	34 185	26 174	39 367	32 177	18 276	21 303
KENEDOUGOU	1 239	2 786	2 000	5 069	2 299	1 850	5 850	624	4 053	1 179
TUY	5 739	6 262	9 195	12 332	12 741	22 597	18 758	19 368	11 105	15 359
<b>NORD</b>	<b>5 107</b>	<b>5 793</b>	<b>1 895</b>	<b>1 120</b>	<b>5 371</b>	<b>3 289</b>	<b>6 520</b>	<b>2 845</b>	<b>5 667</b>	<b>10 671</b>
LOROUM	-	-	-	-	-	45	-	-	-	7 142
PASSORE	3 880	4 103	696	499	3 765	2 645	3 810	768	2 862	3 387
YATENGA	1 122	-	608	73	-	45	2 554	2 052	2 784	0
ZONDOMA	105	1 690	590	548	1 606	554	156	25	21	142
<b>PLATEAU CENTRAL</b>	<b>53 086</b>	<b>41 219</b>	<b>26 727</b>	<b>22 505</b>	<b>20 567</b>	<b>20 655</b>	<b>24 948</b>	<b>22 362</b>	<b>30 602</b>	<b>26 423</b>
GANZOURGOU	38 016	26 585	13 408	16 023	13 877	14 999	16 485	14 440	15 830	20 605
KOURWEOGO	1 859	2 338	4 810	2 901	3 008	3 012	5 745	5 074	4 530	4 209
OUBRITENGA	13 211	12 296	8 509	3 581	3 681	2 644	2 718	2 848	10 242	1 608
<b>SAHEL</b>	<b>-</b>	<b>75</b>	<b>38</b>	<b>78</b>	<b>815</b>	<b>-</b>	<b>-</b>	<b>-</b>	<b>-</b>	<b>395</b>
OULDALAN	-	75	-	-	-	-	-	-	-	0
SENO	-	-	38	78	224	-	-	-	-	17
SOUM	0	0	0	0	0	0	0	0	0	0
YAGHA	-	-	-	-	592	-	-	-	-	379
<b>SUD OUEST</b>	<b>49 872</b>	<b>55 054</b>	<b>44 167</b>	<b>40 656</b>	<b>50 166</b>	<b>41 158</b>	<b>41 767</b>	<b>39 868</b>	<b>43 188</b>	<b>50 745</b>
BOUGOURIBA	6 184	8 452	11 324	6 783	10 925	4 237	7 628	6 340	6 428	9 569
IOBA	35 744	32 265	21 264	21 163	23 840	24 946	19 842	20 342	22 480	13 714
NOUMBIEL	1 427	1 819	2 059	222	949	934	306	549	3 185	24 361
PONI	6 518	12 517	9 520	12 488	14 452	11 041	13 991	12 638	11 095	3 101
<b>BURKINA FASO</b>	<b>393 945</b>	<b>406 869</b>	<b>318 266</b>	<b>310 651</b>	<b>413 728</b>	<b>341 465</b>	<b>360 283</b>	<b>344 869</b>	<b>358 587</b>	<b>416 164</b>

Source : MARAH/DGESS/EPA, 2012-2021

**Tableau 078. 5: Evolution de la superficie emblavée de maïs (y compris les plaines et bas-fonds) de 2012 à 2021 (en ha)**

Régions/Provinces	2012	2013	2014	2015	2016	2017	2018	2019	2020	2021
<b>BOUCLE DU MOUHOUN</b>	<b>133 864</b>	<b>151 962</b>	<b>101 460</b>	<b>123 000</b>	<b>159 937</b>	<b>140 930</b>	<b>130 824</b>	<b>122 534</b>	<b>148 797</b>	<b>187 491</b>
BALE	30 810	35 228	18 258	29 169	40 800	40 613	40 776	31 186	40 028	11 524
BANWA	54 015	63 007	39 552	39 833	58 547	38 207	26 757	31 166	35 931	53 106
KOSSI	11 382	13 119	5 680	11 639	11 985	9 124	6 954	7 111	9 584	23 227
MOUHOUN	27 076	30 306	24 633	27 062	33 129	36 684	38 481	34 345	42 145	57 064
NAYALA	1 779	2 084	1 884	3 768	4 708	4 164	4 267	5 531	5 957	34 282
SOUROU	8 802	8 218	11 453	11 528	10 768	12 138	13 590	13 194	15 152	8 288
<b>CASCADES</b>	<b>98 190</b>	<b>99 807</b>	<b>73 163</b>	<b>65 430</b>	<b>75 946</b>	<b>89 713</b>	<b>103 366</b>	<b>92 726</b>	<b>105 444</b>	<b>139 136</b>
COMOE	67 206	68 248	52 649	35 045	40 717	51 665	72 473	63 292	71 902	105 080
LERABA	30 984	31 560	20 514	30 385	35 228	38 048	30 893	29 434	33 543	34 056
<b>CENTRE</b>	<b>5 934</b>	<b>6 724</b>	<b>15 744</b>	<b>18 521</b>	<b>12 303</b>	<b>11 051</b>	<b>13 068</b>	<b>23 162</b>	<b>20 840</b>	<b>20 090</b>
KADIOGO	5 934	6 724	15 744	18 521	12 303	11 051	13 068	23 162	20 840	20 090
<b>CENTRE EST</b>	<b>58 800</b>	<b>67 655</b>	<b>55 392</b>	<b>68 032</b>	<b>80 169</b>	<b>71 410</b>	<b>107 992</b>	<b>103 895</b>	<b>94 642</b>	<b>98 322</b>
BOULGOU	26 068	31 938	21 503	25 921	29 776	31 624	43 954	47 746	48 992	47 599
KOULPELOGO	28 751	31 322	31 530	37 745	45 308	33 873	59 640	50 622	39 506	5 887
KOURITENGA	3 981	4 395	2 359	4 366	5 086	5 913	4 398	5 527	6 145	44 836
<b>CENTRE NORD</b>	<b>14 397</b>	<b>13 834</b>	<b>13 499</b>	<b>8 552</b>	<b>10 034</b>	<b>14 034</b>	<b>15 248</b>	<b>17 529</b>	<b>14 937</b>	<b>15 588</b>
BAM	2 868	3 780	2 485	2 736	3 454	3 436	3 227	3 035	3 880	3 469
NAMENTENGA	5 244	4 745	3 015	2 957	2 554	2 987	3 783	4 062	4 975	3 788
SANMATENGA	6 285	5 309	8 000	2 859	4 026	7 611	8 239	10 433	6 081	8 331
<b>CENTRE OUEST</b>	<b>84 016</b>	<b>80 726</b>	<b>63 216</b>	<b>55 658</b>	<b>66 061</b>	<b>84 776</b>	<b>97 187</b>	<b>104 532</b>	<b>93 426</b>	<b>102 986</b>
BOULKIEMDE	3 948	3 558	4 279	4 810	4 510	5 002	3 925	5 149	7 625	8 120
SANGUIE	3 000	3 192	3 399	4 129	4 834	5 245	2 792	4 626	8 907	9 987
SISSILI	62 462	58 340	35 724	28 919	37 238	51 891	60 683	65 296	48 585	51 081
ZIRO	14 606	15 635	19 815	17 799	19 479	22 638	29 787	29 461	28 310	33 797
<b>CENTRE SUD</b>	<b>36 252</b>	<b>42 782</b>	<b>54 368</b>	<b>44 924</b>	<b>48 029</b>	<b>48 103</b>	<b>64 051</b>	<b>64 982</b>	<b>66 690</b>	<b>67 495</b>
BAZEGA	11 967	11 336	7 381	8 691	14 905	10 522	12 138	14 925	18 545	15 740
NAHOURI	12 613	17 083	23 000	18 040	19 099	20 113	32 865	30 892	27 574	28 959
ZOUNDWEOGO	11 671	14 362	23 987	18 193	14 025	17 469	19 048	19 165	20 571	22 796
<b>EST</b>	<b>80 489</b>	<b>76 802</b>	<b>59 665</b>	<b>65 908</b>	<b>76 011</b>	<b>70 636</b>	<b>78 546</b>	<b>73 259</b>	<b>64 881</b>	<b>78 905</b>
GNAGNA	7 904	9 204	8 735	9 174	8 291	10 116	18 763	14 316	6 680	9 268
GOURMA	22 449	21 075	12 928	17 400	24 137	20 829	14 935	16 128	11 097	11 128
KOMANDJOARI	1 693	2 149	2 363	2 320	2 924	2 604	2 202	2 969	2 820	42 411
KOMPIENGA	13 142	15 108	18 665	16 988	26 278	18 577	15 789	13 715	9 661	3 520
TAPOA	35 301	29 267	16 974	20 027	14 381	18 509	26 857	26 132	34 623	12 578
<b>HAUTS BASSINS</b>	<b>234 577</b>	<b>268 654</b>	<b>210 488</b>	<b>268 192</b>	<b>269 506</b>	<b>304 549</b>	<b>249 216</b>	<b>252 280</b>	<b>296 947</b>	<b>311 803</b>
HOUET	77 923	87 549	91 227	93 205	110 484	114 518	88 874	90 683	111 982	113 681
KENEDOUGOU	86 687	109 966	68 711	109 247	93 344	114 267	89 531	85 524	97 474	107 854
TUY	69 967	71 139	50 549	65 740	65 678	75 763	70 811	76 073	87 491	90 269
<b>NORD</b>	<b>6 952</b>	<b>8 065</b>	<b>7 455</b>	<b>9 074</b>	<b>13 155</b>	<b>11 069</b>	<b>10 114</b>	<b>14 460</b>	<b>26 980</b>	<b>31 497</b>
LOROUUM	1 340	971	1 016	1 469	2 470	1 288	862	448	2 427	8 613
PASSORE	1 209	1 018	1 039	1 443	1 866	1 582	1 627	2 916	5 901	10 565
YATENGA	3 297	4 788	3 929	5 083	6 197	4 984	4 580	6 205	8 788	3 664
ZONDOMA	1 106	1 288	1 472	1 078	2 621	3 215	3 045	4 891	9 865	8 655
<b>PLATEAU CENTRAL</b>	<b>23 054</b>	<b>21 148</b>	<b>17 659</b>	<b>15 488</b>	<b>20 460</b>	<b>21 402</b>	<b>35 894</b>	<b>30 796</b>	<b>33 470</b>	<b>32 954</b>
GANZOURGOU	15 609	13 918	12 342	10 965	15 422	17 677	31 566	24 447	20 377	21 545
KOURWEOGO	1 041	834	915	1 016	2 187	855	919	936	3 041	10 065
OUBRITENGA	6 404	6 396	4 402	3 507	2 851	2 870	3 409	5 414	10 053	1 345
<b>SAHEL</b>	<b>2 784</b>	<b>4 881</b>	<b>3 943</b>	<b>6 096</b>	<b>5 039</b>	<b>13 940</b>	<b>7 574</b>	<b>4 707</b>	<b>5 397</b>	<b>4 576</b>
LOUDALAN	-	82	214	749	90	188	618	686	426	0
SENO	329	1 105	242	564	825	613	750	494	182	195
SOUM	1 454	2 097	1 947	2 431	2 651	10 227	4 646	1 330	938	626
YAGHA	1 001	1 597	1 539	2 353	1 473	2 913	1 560	2 198	3 851	3 756
<b>SUD OUEST</b>	<b>67 181</b>	<b>70 591</b>	<b>73 883</b>	<b>71 242</b>	<b>75 078</b>	<b>74 772</b>	<b>106 100</b>	<b>110 043</b>	<b>116 938</b>	<b>127 920</b>
BOUGOURIBA	11 311	11 077	15 640	18 408	16 862	15 286	22 587	17 462	17 239	21 184
IOBA	20 197	25 123	20 263	19 079	20 840	20 504	24 245	28 689	32 117	55 543
NOUMBIEL	9 413	11 120	10 941	10 399	13 421	12 212	14 893	20 659	16 504	34 276
PONI	26 260	23 272	27 039	23 356	23 956	26 770	44 375	43 234	51 079	16 918
<b>BURKINA FASO</b>	<b>846 488</b>	<b>913 630</b>	<b>749 935</b>	<b>820 117</b>	<b>911 728</b>	<b>956 386</b>	<b>1 019 181</b>	<b>1 014 907</b>	<b>1 089 389</b>	<b>1 218 764</b>

Source : MARAH/DGESS/EPA, 2012-2021

Tableau 078. 6: Evolution de la superficie emblavée de mil de 2012 à 2021 (en ha)

Régions/Provinces	2012	2013	2014	2015	2016	2017	2018	2019	2020	2021
<b>BOUCLE DU MOUHOUN</b>	<b>290 391</b>	<b>328 782</b>	<b>259 412</b>	<b>272 104</b>	<b>254 143</b>	<b>294 709</b>	<b>341 537</b>	<b>302 726</b>	<b>303 929</b>	<b>300 460</b>
BALE	15 255	16 828	26 667	13 757	18 073	25 905	17 432	18 131	18 722	115 457
BANWA	18 005	21 059	15 623	16 178	21 040	17 046	22 955	15 824	46 846	67 446
KOSSI	141 833	163 249	105 560	140 665	121 486	138 337	140 926	127 672	116 624	20 577
MOUHOUN	49 498	51 959	56 365	46 770	50 369	59 803	98 504	82 365	59 714	18 062
NAYALA	29 047	34 955	31 223	31 163	24 234	29 866	38 651	34 799	44 126	30 603
SOUROU	36 753	40 731	23 975	23 572	18 941	23 750	23 069	23 936	17 896	48 315
<b>CASCADES</b>	<b>2 953</b>	<b>3 437</b>	<b>4 381</b>	<b>3 570</b>	<b>4 408</b>	<b>3 272</b>	<b>3 102</b>	<b>4 634</b>	<b>7 449</b>	<b>5 283</b>
COMOE	945	1 990	2 032	1 084	1 997	1 355	1 629	2 449	2 180	522
LERABA	2 008	1 447	2 349	2 486	2 411	1 917	1 473	2 184	5 269	4 761
<b>CENTRE</b>	<b>15 609</b>	<b>14 764</b>	<b>16 233</b>	<b>14 264</b>	<b>13 312</b>	<b>14 151</b>	<b>9 864</b>	<b>8 405</b>	<b>5 108</b>	<b>3 742</b>
KADIOGO	15 609	14 764	16 233	14 264	13 312	14 151	9 864	8 405	5 108	3 742
<b>CENTRE EST</b>	<b>60 995</b>	<b>64 032</b>	<b>37 353</b>	<b>33 505</b>	<b>49 711</b>	<b>38 862</b>	<b>45 817</b>	<b>35 716</b>	<b>29 043</b>	<b>19 276</b>
BOULGOU	30 498	31 469	14 349	11 089	20 435	24 247	25 859	22 311	20 668	15 858
KOULPELOGO	12 524	15 640	10 097	5 751	8 444	5 722	8 739	7 569	4 611	2 533
KOURITENGA	17 973	16 922	12 907	16 665	20 831	8 893	11 219	5 836	3 764	885
<b>CENTRE NORD</b>	<b>69 533</b>	<b>74 213</b>	<b>94 963</b>	<b>59 362</b>	<b>67 201</b>	<b>80 563</b>	<b>106 328</b>	<b>95 462</b>	<b>92 483</b>	<b>66 557</b>
BAM	19 452	20 409	26 712	24 972	21 721	25 117	29 482	26 366	13 204	8 657
NAMENTENGA	17 724	24 767	18 234	13 072	25 145	19 664	29 148	32 924	26 170	18 444
SANMATENGA	32 357	29 037	50 017	21 318	20 335	35 783	47 698	36 172	53 110	39 456
<b>CENTRE OUEST</b>	<b>93 369</b>	<b>116 590</b>	<b>82 766</b>	<b>68 551</b>	<b>65 304</b>	<b>86 949</b>	<b>103 228</b>	<b>81 298</b>	<b>104 414</b>	<b>92 518</b>
BOULKIEMDE	31 376	40 754	34 446	32 159	27 767	28 293	32 344	28 525	22 574	32 359
SANGUIE	43 505	58 689	28 948	16 199	12 276	29 042	38 530	27 273	50 695	23 903
SISSILI	8 993	6 640	10 607	11 805	15 822	16 883	20 303	14 864	23 320	23 243
ZIRO	9 495	10 507	8 765	8 387	9 439	12 732	12 051	10 635	7 825	13 013
<b>CENTRE SUD</b>	<b>44 584</b>	<b>41 644</b>	<b>38 084</b>	<b>30 198</b>	<b>43 960</b>	<b>35 135</b>	<b>39 584</b>	<b>27 802</b>	<b>23 858</b>	<b>23 026</b>
BAZEGA	16 232	18 325	16 310	14 639	27 414	15 284	15 495	9 600	4 523	3 620
NAHOURI	4 961	4 888	6 213	5 452	6 744	6 470	6 861	6 341	5 873	4 225
ZOUNDWEOGO	23 390	18 431	15 560	10 108	9 802	13 382	17 228	11 862	13 462	15 181
<b>EST</b>	<b>67 246</b>	<b>65 993</b>	<b>88 165</b>	<b>86 985</b>	<b>85 489</b>	<b>87 183</b>	<b>95 122</b>	<b>79 077</b>	<b>79 537</b>	<b>89 737</b>
GNAGNA	26 586	27 295	30 083	29 721	32 423	30 946	46 574	35 755	36 836	27 948
GOURMA	25 451	20 056	13 047	22 301	21 007	25 414	15 359	12 864	13 435	33 020
KOMANDJOARI	2 482	3 703	2 576	4 385	1 290	2 576	4 385	4 486	3 490	24 922
KOMPIENGA	5 917	7 990	1 596	3 934	2 097	2 012	1 026	2 813	1 970	1 436
TAPOA	6 810	6 948	40 862	26 645	28 671	26 236	27 778	23 159	23 807	2 412
<b>HAUTS BASSINS</b>	<b>44 069</b>	<b>48 390</b>	<b>27 610</b>	<b>33 951</b>	<b>32 668</b>	<b>39 805</b>	<b>81 637</b>	<b>43 980</b>	<b>41 472</b>	<b>21 741</b>
HOUET	20 493	22 100	15 550	16 647	16 247	21 325	34 646	19 856	27 737	16 108
KENEDOUGOU	7 037	8 758	5 292	8 415	9 580	8 870	32 020	18 081	11 507	3 895
TUY	16 539	17 532	6 768	8 889	6 842	9 610	14 972	6 044	2 228	1 737
<b>NORD</b>	<b>128 141</b>	<b>145 010</b>	<b>120 047</b>	<b>140 626</b>	<b>168 990</b>	<b>152 963</b>	<b>123 114</b>	<b>124 454</b>	<b>66 817</b>	<b>71 909</b>
LOROOM	31 855	34 005	31 870	38 254	66 715	49 504	40 043	41 993	19 550	18 612
PASSORE	10 005	11 915	16 598	13 033	25 415	11 531	18 042	19 772	16 898	27 532
YATENGA	81 104	93 780	64 802	85 477	73 293	86 589	59 649	57 148	25 041	19 516
ZONDOMA	5 177	5 309	6 776	3 861	3 567	5 339	5 379	5 542	5 328	6 250
<b>PLATEAU CENTRAL</b>	<b>46 490</b>	<b>59 963</b>	<b>70 137</b>	<b>36 860</b>	<b>36 017</b>	<b>47 221</b>	<b>44 135</b>	<b>46 160</b>	<b>33 555</b>	<b>25 107</b>
GANZOURGOU	7 748	11 882	29 612	16 161	15 948	24 026	19 885	20 273	15 712	9 823
KOURWEOGO	15 499	21 355	13 760	8 463	10 406	12 744	12 265	12 427	10 095	5 099
OUBRITENGA	23 243	26 726	26 765	12 236	9 663	10 451	11 986	13 460	7 749	10 185
<b>SAHEL</b>	<b>368 967</b>	<b>325 804</b>	<b>321 081</b>	<b>352 640</b>	<b>340 155</b>	<b>310 095</b>	<b>373 407</b>	<b>303 090</b>	<b>250 096</b>	<b>226 656</b>
OULDALAN	102 841	94 282	112 398	91 064	100 844	97 448	131 339	121 691	91 758	81 570
SENO	43 899	54 265	65 349	67 118	72 697	79 343	75 405	64 637	67 018	73 077
SOUM	201 397	152 682	126 447	179 315	147 687	120 398	155 035	95 165	76 421	63 780
YAGHA	20 830	24 575	16 886	15 143	18 926	12 906	11 627	21 597	14 900	8 230
<b>SUD OUEST</b>	<b>40 554</b>	<b>38 456</b>	<b>31 775</b>	<b>28 102</b>	<b>26 040</b>	<b>31 666</b>	<b>27 005</b>	<b>23 709</b>	<b>27 972</b>	<b>30 322</b>
BOUGOURIBA	5 647	5 241	2 581	2 731	2 324	2 654	2 262	2 256	5 399	5 243
IOBA	19 627	19 860	12 830	11 869	10 199	15 025	12 094	11 337	12 587	7 056
NOUMBIEL	3 184	3 595	3 184	2 928	2 278	2 299	2 909	3 241	6 164	15 072
PONI	12 096	9 759	13 179	10 574	11 239	11 689	9 740	6 874	3 823	2 950
<b>BURKINA FASO</b>	<b>1 272 901</b>	<b>1 327 078</b>	<b>1 192 006</b>	<b>1 160 718</b>	<b>1 187 397</b>	<b>1 222 575</b>	<b>1 393 878</b>	<b>1 176 512</b>	<b>1 065 735</b>	<b>976 335</b>

Source : MARAH/DGESS/EPA, 2012-2021



**Tableau 078. 7: Evolution de la superficie emblavée de riz (y compris les plaines et bas-fonds) de 2012 à 2021 (en ha)**

Régions/Provinces	2012	2013	2014	2015	2016	2017	2018	2019	2020	2021
<b>BOUCLE DU MOUHOUN</b>	<b>25 330</b>	<b>28 056</b>	<b>20 978</b>	<b>17 574</b>	<b>22 885</b>	<b>32 892</b>	<b>30 840</b>	<b>32 404</b>	<b>28 495</b>	<b>33 254</b>
BALE	3 247	4 623	1 921	1 243	1 353	1 206	1 355	1 819	3 568	3 329
BANWA	16 252	17 862	8 140	9 273	11 773	19 360	14 187	13 315	7 345	6 281
KOSSI	396	497	1 183	802	1 336	1 554	984	852	1 677	9 691
MOUHOUN	2 585	1 790	5 034	2 046	3 532	5 780	11 434	13 204	6 849	2 769
NAYALA	1 024	1 207	1 194	1 281	2 312	2 830	1 633	1 899	2 313	7 707
SOUROU	1 826	2 078	3 506	2 929	2 579	2 162	1 249	1 315	6 743	3 477
<b>CASCADES</b>	<b>12 330</b>	<b>12 571</b>	<b>11 891</b>	<b>12 577</b>	<b>12 425</b>	<b>14 025</b>	<b>14 552</b>	<b>17 266</b>	<b>24 908</b>	<b>31 678</b>
COMOE	7 799	8 660	8 123	6 752	7 846	8 691	10 024	11 710	19 316	26 466
LERABA	4 531	3 911	3 768	5 825	4 579	5 334	4 528	5 556	5 592	5 212
<b>CENTRE</b>	<b>1 699</b>	<b>1 743</b>	<b>2 419</b>	<b>2 925</b>	<b>3 894</b>	<b>4 065</b>	<b>3 636</b>	<b>3 895</b>	<b>2 134</b>	<b>2 068</b>
KADIOGO	1 699	1 743	2 419	2 925	3 894	4 065	3 636	3 895	2 134	2 068
<b>CENTRE EST</b>	<b>26 019</b>	<b>24 873</b>	<b>27 807</b>	<b>24 794</b>	<b>37 194</b>	<b>21 286</b>	<b>22 080</b>	<b>22 976</b>	<b>25 292</b>	<b>23 667</b>
BOULGOU	12 597	13 679	18 864	15 125	25 966	12 770	12 022	13 184	14 453	12 815
KOULPELOGO	11 250	7 765	6 125	7 556	8 163	5 641	7 481	7 153	7 611	4 523
KOURITENGA	2 172	3 429	2 818	2 112	3 066	2 876	2 577	2 640	3 228	6 329
<b>CENTRE NORD</b>	<b>3 076</b>	<b>3 368</b>	<b>4 561</b>	<b>3 930</b>	<b>3 943</b>	<b>4 199</b>	<b>4 880</b>	<b>4 858</b>	<b>5 481</b>	<b>7 588</b>
BAM	813	936	507	554	723	793	863	901	1 504	1 897
NAMENTENGA	1 308	1 413	2 735	2 105	1 579	1 632	1 844	1 804	2 065	1 701
SANMATENGA	954	1 019	1 318	1 272	1 642	1 774	2 173	2 153	1 912	3 991
<b>CENTRE OUEST</b>	<b>6 229</b>	<b>8 006</b>	<b>7 460</b>	<b>6 942</b>	<b>8 691</b>	<b>6 356</b>	<b>5 419</b>	<b>6 377</b>	<b>12 085</b>	<b>12 132</b>
BOULKIEMDE	1 645	2 003	2 135	1 763	1 174	1 476	1 161	1 291	2 066	3 784
SANGUIE	1 320	1 721	931	1 342	1 852	1 095	919	1 212	2 884	2 873
SISSILI	2 563	3 151	3 303	2 778	4 566	3 197	2 900	3 342	5 994	4 504
ZIRO	701	1 130	1 090	1 059	1 098	589	438	531	1 141	971
<b>CENTRE SUD</b>	<b>9 568</b>	<b>8 603</b>	<b>10 247</b>	<b>10 940</b>	<b>11 457</b>	<b>11 694</b>	<b>11 201</b>	<b>11 772</b>	<b>14 890</b>	<b>15 851</b>
BAZEGA	1 199	1 205	923	802	1 298	1 446	738	602	633	778
NAHOURI	3 574	3 554	3 515	2 855	3 963	3 854	4 148	5 417	6 919	6 996
ZOUNDWEOGO	4 794	3 844	5 809	7 283	6 196	6 394	6 315	5 752	7 339	8 078
<b>EST</b>	<b>16 464</b>	<b>10 763</b>	<b>16 297</b>	<b>17 751</b>	<b>23 608</b>	<b>20 914</b>	<b>23 480</b>	<b>25 725</b>	<b>31 843</b>	<b>30 214</b>
GNAGNA	1 158	1 470	1 702	1 421	1 580	1 833	1 612	1 730	1 829	2 071
GOURMA	3 373	2 570	3 189	1 985	2 671	3 612	2 842	2 681	2 635	3 954
KOMANDJOARI	328	489	692	568	490	310	306	251	304	20 464
KOMPIENGA	2 445	2 029	2 332	3 591	4 990	3 076	3 627	6 059	3 931	477
TAPOA	9 160	4 204	8 382	10 186	13 878	12 083	15 093	15 005	23 144	3 248
<b>HAUTS BASSINS</b>	<b>21 706</b>	<b>24 474</b>	<b>25 558</b>	<b>29 759</b>	<b>28 661</b>	<b>34 557</b>	<b>28 434</b>	<b>36 820</b>	<b>37 850</b>	<b>42 972</b>
HOUET	12 522	14 691	12 669	12 610	11 611	12 887	12 182	16 174	17 696	21 690
KENEDOUGOU	3 754	5 312	9 269	11 532	13 247	17 223	12 972	16 828	15 856	16 690
TUY	5 431	4 471	3 620	5 617	3 803	4 447	3 280	3 818	4 298	4 592
<b>NORD</b>	<b>2 684</b>	<b>3 243</b>	<b>3 656</b>	<b>4 092</b>	<b>5 036</b>	<b>4 677</b>	<b>5 191</b>	<b>4 921</b>	<b>5 242</b>	<b>7 518</b>
LOROUM	343	533	550	629	1 618	740	815	619	911	1 717
PASSORE	390	676	578	659	869	792	674	651	1 144	2 977
YATENGA	1 550	1 563	1 998	2 074	1 673	2 457	2 778	2 712	2 124	1 563
ZONDOMA	401	471	530	730	876	688	923	939	1 064	1 262
<b>PLATEAU CENTRAL</b>	<b>4 791</b>	<b>5 152</b>	<b>5 702</b>	<b>4 873</b>	<b>5 369</b>	<b>4 806</b>	<b>4 986</b>	<b>4 328</b>	<b>5 150</b>	<b>4 383</b>
GANZOURGOU	2 974	2 954	3 799	3 032	3 347	2 975	3 348	2 835	2 829	2 471
KOURWEOGO	746	932	934	1 107	1 118	959	832	693	1 272	846
OUBRITENGA	1 072	1 266	969	734	904	872	806	801	1 049	1 066
<b>SAHEL</b>	<b>609</b>	<b>953</b>	<b>1 179</b>	<b>1 095</b>	<b>1 260</b>	<b>1 223</b>	<b>1 360</b>	<b>557</b>	<b>579</b>	<b>1 048</b>
OULDALAN	33	79	97	213	41	73	38	12	15	59
SENO	116	231	195	162	237	197	158	107	176	225
SOUM	396	475	535	530	792	752	902	136	94	462
YAGHA	64	168	351	189	191	202	262	302	294	302
<b>SUD OUEST</b>	<b>6 360</b>	<b>7 047</b>	<b>6 507</b>	<b>5 464</b>	<b>5 735</b>	<b>4 390</b>	<b>4 890</b>	<b>5 357</b>	<b>7 785</b>	<b>8 679</b>
BOUGOURIBA	578	650	1 300	1 040	652	616	606	608	740	1 608
IOBA	2 923	3 322	2 638	2 330	2 609	1 960	2 134	2 153	3 018	2 980
NOUMBIEL	1 751	2 036	1 710	1 092	743	683	653	1 038	1 243	2 968
PONI	1 108	1 039	859	1 003	1 731	1 131	1 496	1 559	2 785	1 122
<b>BURKINA FASO</b>	<b>136 864</b>	<b>138 852</b>	<b>144 261</b>	<b>142 715</b>	<b>170 158</b>	<b>165 086</b>	<b>160 949</b>	<b>177 256</b>	<b>201 734</b>	<b>221 052</b>

Source : MARAH/DGESS/EPA, 2012-2021

Tableau 078. 8: Evolution de la superficie emblavée de fonio de 2012 à 2021 (en ha)

Régions/Provinces	2012	2013	2014	2015	2016	2017	2018	2019	2020	2021
<b>BOUCLE DU MOUHOUN</b>	<b>15 389</b>	<b>12 233</b>	<b>9 952</b>	<b>13 881</b>	<b>11 197</b>	<b>14 373</b>	<b>13 326</b>	<b>13 433</b>	<b>12 631</b>	<b>9 975</b>
BALE	0	0	0	0	0	0	0	0	0	9 970
BANWA	654	524	12	8	23	16	-	-	-	4
KOSSI	14 735	11 710	9 940	13 872	11 172	14 356	13 297	13 405	12 624	0
MOUHOUN	-	-	-	-	-	-	30	28	7	0
NAYALA	0	0	0	0	0	0	0	0	0	0
SOUROU	-	-	-	-	2	-	-	-	-	0
<b>CASCADES</b>	<b>2 052</b>	<b>1 640</b>	<b>664</b>	<b>1 045</b>	<b>691</b>	<b>47</b>	<b>262</b>	<b>260</b>	-	<b>0</b>
COMOE	1 095	879	-	-	-	-	116	158	-	0
LERABA	956	761	664	1 045	691	47	146	102	-	0
<b>CENTRE</b>	<b>0</b>	<b>0</b>	<b>0</b>	<b>0</b>	<b>0</b>	<b>0</b>	<b>0</b>	<b>0</b>	<b>0</b>	<b>0</b>
KADIOGO	0	0	0	0	0	0	0	0	0	0
<b>CENTRE EST</b>	<b>10</b>	-	<b>63</b>	-	-	-	-	-	-	<b>0</b>
BOULGOU	10	-	-	-	-	-	-	-	-	0
KOULPELOGO	-	-	63	-	-	-	-	-	-	0
KOURITENGA	0	0	0	0	0	0	0	0	0	0
<b>CENTRE NORD</b>	-	-	-	-	-	<b>617</b>	-	-	-	<b>0</b>
BAM	0	0	0	0	0	0	0	0	0	0
NAMENTENGA	0	0	0	0	0	0	0	0	0	0
SANMATENGA	-	-	-	-	-	617	-	-	-	0
<b>CENTRE OUEST</b>	<b>0</b>	<b>0</b>	<b>0</b>	<b>0</b>	<b>0</b>	<b>0</b>	<b>0</b>	<b>0</b>	<b>0</b>	<b>0</b>
BOULKIEMDE	0	0	0	0	0	0	0	0	0	0
SANGUIE	0	0	0	0	0	0	0	0	0	0
SISSILI	0	0	0	0	0	0	0	0	0	0
ZIRO	0	0	0	0	0	0	0	0	0	0
<b>CENTRE SUD</b>	<b>17</b>	-	-	-	-	-	-	-	-	<b>0</b>
BAZEGA	17	-	-	-	-	-	-	-	-	0
NAHOURI	0	0	0	0	0	0	0	0	0	0
ZOUNDWEOGO	0	0	0	0	0	0	0	0	0	0
<b>EST</b>	-	-	<b>18</b>	<b>8</b>	-	-	-	-	-	<b>0</b>
GNAGNA	-	-	18	-	-	-	-	-	-	0
GOURMA	0	0	0	0	0	0	0	0	0	0
KOMANDJOARI	0	0	0	0	0	0	0	0	0	0
KOMPIENGA	0	0	0	0	0	0	0	0	0	0
TAPOA	-	-	-	8	-	-	-	-	-	0
<b>HAUTS BASSINS</b>	<b>8 431</b>	<b>10 160</b>	<b>332</b>	<b>51</b>	<b>58</b>	-	-	-	<b>499</b>	<b>520</b>
HOUET	5 691	7 136	221	-	-	-	-	-	35	162
KENEDOUGOU	2 740	3 025	112	51	-	-	-	-	463	358
TUY	-	-	-	-	58	-	-	-	-	0
<b>NORD</b>	<b>721</b>	<b>413</b>	<b>276</b>	<b>745</b>	<b>2 161</b>	<b>608</b>	<b>545</b>	<b>245</b>	<b>225</b>	<b>198</b>
LOROU	721	413	276	441	1 254	201	224	245	179	0
PASSORE	-	-	-	-	852	-	-	-	-	0
YATENGA	-	-	-	304	55	407	321	-	46	198
ZONDOMA	0	0	0	0	0	0	0	0	0	0
<b>PLATEAU CENTRAL</b>	-	-	<b>79</b>	<b>1</b>	-	-	-	-	-	<b>0</b>
GANZOURGOU	-	-	-	1	-	-	-	-	-	0
KOURWEOGO	0	0	0	0	0	0	0	0	0	0
OUBRITENGA	-	-	79	-	-	-	-	-	-	0
<b>SAHEL</b>	<b>147</b>	<b>121</b>	<b>16</b>	<b>13</b>	<b>27</b>	<b>35</b>	-	-	-	<b>0</b>
OU DALAN	0	0	0	0	0	0	0	0	0	0
SENO	0	0	0	0	0	0	0	0	0	0
SOUM	147	121	16	13	27	35	-	-	-	0
YAGHA	0	0	0	0	0	0	0	0	0	0
<b>SUD OUEST</b>	<b>66</b>	-	-	-	-	-	-	-	-	<b>0</b>
BOUGOURIBA	60	-	-	-	-	-	-	-	-	0
IOBA	0	0	0	0	0	0	0	0	0	0
NOUMBIEL	0	0	0	0	0	0	0	0	0	0
PONI	6	-	-	-	-	-	-	-	-	0
<b>BURKINA FASO</b>	<b>26 833</b>	<b>24 567</b>	<b>11 400</b>	<b>15 743</b>	<b>14 133</b>	<b>15 679</b>	<b>14 133</b>	<b>13 938</b>	<b>13 354</b>	<b>10 693</b>

Source : MARAH/DGESS/EPA, 2012-2021

**Tableau 078. 9: Evolution de la superficie emblavée de cultures de rente de 2012 à 2021 (en ha)**

Régions/Provinces	2012	2013	2014	2015	2016	2017	2018	2019	2020	2021
<b>BOUCLE DU MOUHOUN</b>	<b>258 328</b>	<b>304 929</b>	<b>331 614</b>	<b>329 011</b>	<b>341 630</b>	<b>358 185</b>	<b>230 819</b>	<b>315 194</b>	<b>403 857</b>	<b>411 057</b>
BALE	51 759	61 294	40 858	43 043	63 827	65 066	38 374	62 412	67 503	87 775
BANWA	62 365	76 323	84 759	82 751	90 193	75 645	46 659	56 685	93 224	77 910
KOSSI	64 395	56 901	55 130	62 422	38 073	56 882	54 866	49 345	66 704	76 503
MOUHOUN	65 005	90 323	123 409	105 548	111 578	123 100	64 223	111 441	130 006	122 551
NAYALA	6 609	9 858	16 293	21 047	25 909	23 602	15 736	19 480	22 348	28 307
SOUROU	8 196	10 229	11 166	14 201	12 051	13 889	10 960	15 831	24 070	18 010
<b>CASCADES</b>	<b>90 612</b>	<b>95 690</b>	<b>106 876</b>	<b>85 195</b>	<b>88 802</b>	<b>100 370</b>	<b>103 283</b>	<b>114 815</b>	<b>134 997</b>	<b>147 259</b>
COMOE	58 152	62 924	75 570	44 732	49 676	58 288	71 961	80 763	94 589	118 933
LERABA	32 460	32 766	31 306	40 463	39 126	42 082	31 322	34 052	40 408	28 325
<b>CENTRE</b>	<b>8 765</b>	<b>8 513</b>	<b>13 183</b>	<b>14 807</b>	<b>17 509</b>	<b>13 536</b>	<b>8 100</b>	<b>17 994</b>	<b>14 639</b>	<b>11 142</b>
KADIOGO	8 765	8 513	13 183	14 807	17 509	13 536	8 100	17 994	14 639	11 142
<b>CENTRE EST</b>	<b>59 527</b>	<b>96 442</b>	<b>105 404</b>	<b>109 539</b>	<b>155 587</b>	<b>130 988</b>	<b>107 463</b>	<b>131 382</b>	<b>185 855</b>	<b>125 086</b>
BOULGOU	22 634	34 290	41 251	39 768	56 039	42 167	34 689	53 406	84 193	61 652
KOULPELOGO	26 854	41 357	50 587	57 480	75 252	70 548	62 555	65 737	81 494	48 312
KOURITENGA	10 039	20 795	13 566	12 291	24 297	18 274	10 220	12 239	20 169	15 123
<b>CENTRE NORD</b>	<b>24 365</b>	<b>25 647</b>	<b>35 855</b>	<b>28 782</b>	<b>35 922</b>	<b>38 749</b>	<b>36 727</b>	<b>45 331</b>	<b>60 818</b>	<b>46 210</b>
BAM	2 744	3 341	4 769	4 510	3 885	5 524	4 154	3 883	6 517	3 441
NAMENTENGA	10 729	11 004	13 598	12 434	19 101	17 736	17 084	20 367	18 970	13 941
SANMATENGA	10 892	11 302	17 488	11 838	12 936	15 489	15 489	21 082	35 331	28 828
<b>CENTRE OUEST</b>	<b>102 526</b>	<b>113 599</b>	<b>128 715</b>	<b>126 696</b>	<b>153 364</b>	<b>165 248</b>	<b>165 203</b>	<b>197 034</b>	<b>199 359</b>	<b>187 567</b>
BOULKIEMDE	39 210	31 629	25 030	31 650	37 513	29 771	22 772	29 292	34 018	29 991
SANGUIE	12 418	13 560	12 588	17 806	23 291	17 587	14 777	17 459	28 662	29 053
SISSILI	38 179	47 745	44 716	47 248	59 305	67 262	69 821	85 787	79 770	74 616
ZIRO	12 719	20 666	46 381	29 992	33 256	50 628	57 833	64 495	56 909	53 906
<b>CENTRE SUD</b>	<b>42 448</b>	<b>72 757</b>	<b>87 276</b>	<b>83 222</b>	<b>89 336</b>	<b>85 003</b>	<b>79 190</b>	<b>106 264</b>	<b>143 058</b>	<b>100 197</b>
BAZEGA	15 164	20 067	15 513	21 846	33 576	24 073	15 289	21 622	37 303	20 195
NAHOURI	16 352	29 420	39 523	31 385	26 697	31 927	36 069	47 907	59 092	41 395
ZOUNDWEOGO	10 931	23 270	32 239	29 991	29 063	29 004	27 832	36 735	46 663	38 608
<b>EST</b>	<b>150 683</b>	<b>158 469</b>	<b>226 429</b>	<b>182 246</b>	<b>196 975</b>	<b>238 608</b>	<b>242 641</b>	<b>296 215</b>	<b>254 445</b>	<b>201 964</b>
GNAGNA	52 553	51 736	52 821	68 000	59 141	78 986	68 075	96 987	86 627	72 633
GOURMA	28 614	39 580	58 822	31 840	44 938	59 685	57 263	73 912	45 059	32 506
KOMANDJOARI	1 919	2 430	1 766	2 063	2 894	2 431	4 073	5 297	12 178	7 597
KOMPIENGA	13 227	18 720	49 265	27 797	33 322	33 622	30 370	31 178	28 049	32 523
TAPOA	54 370	46 003	63 755	52 545	56 679	63 885	82 860	88 843	82 532	56 705
<b>HAUTS BASSINS</b>	<b>251 304</b>	<b>273 207</b>	<b>346 018</b>	<b>403 317</b>	<b>310 066</b>	<b>421 272</b>	<b>206 252</b>	<b>336 137</b>	<b>343 593</b>	<b>325 831</b>
HOUET	104 488	107 305	146 762	153 581	131 952	185 312	94 497	130 280	138 860	120 061
KENEDOUGOU	68 628	89 163	97 263	138 439	89 550	123 559	36 050	88 895	87 317	83 762
TUY	78 187	76 739	101 993	111 297	88 564	112 401	75 705	116 961	117 416	122 008
<b>NORD</b>	<b>28 110</b>	<b>34 537</b>	<b>34 598</b>	<b>43 451</b>	<b>59 428</b>	<b>43 712</b>	<b>40 776</b>	<b>46 426</b>	<b>58 010</b>	<b>52 513</b>
LOROUM	4 852	3 853	3 450	4 784	8 230	4 450	4 686	4 977	5 612	6 525
PASSORE	7 445	8 017	8 465	8 895	12 273	9 691	10 318	12 587	20 515	17 627
YATENGA	12 304	18 113	18 319	25 736	33 529	23 920	20 090	22 248	19 038	21 317
ZONDOMA	3 508	4 554	4 364	4 036	5 396	5 651	5 682	6 613	12 846	7 044
<b>PLATEAU CENTRAL</b>	<b>24 634</b>	<b>24 638</b>	<b>52 208</b>	<b>32 015</b>	<b>26 967</b>	<b>31 469</b>	<b>34 879</b>	<b>44 603</b>	<b>63 552</b>	<b>45 797</b>
GANZOURGOU	11 835	10 878	30 294	18 277	13 144	19 515	19 079	25 125	42 519	28 948
KOURWEOGO	3 261	3 232	3 972	2 780	3 458	2 757	3 779	3 956	6 447	4 802
OUBRITENGA	9 538	10 528	17 942	10 959	10 365	9 197	12 021	15 522	14 586	12 048
<b>SAHEL</b>	<b>11 377</b>	<b>12 711</b>	<b>16 211</b>	<b>21 250</b>	<b>18 769</b>	<b>17 509</b>	<b>17 253</b>	<b>13 375</b>	<b>14 371</b>	<b>8 275</b>
OU DALAN	279	432	1 694	1 524	1 516	893	3 025	881	490	102
SENO	320	1 396	2 611	1 658	3 052	5 174	3 781	2 802	605	785
SOUN	8 792	7 312	8 499	11 925	6 549	6 133	5 458	2 587	3 918	3 709
YAGHA	1 986	3 571	3 408	6 142	7 652	5 308	4 989	7 106	9 358	3 679
<b>SUD OUEST</b>	<b>64 097</b>	<b>76 651</b>	<b>61 233</b>	<b>49 275</b>	<b>58 111</b>	<b>63 684</b>	<b>61 968</b>	<b>74 379</b>	<b>89 140</b>	<b>81 850</b>
BOUGOURIBA	4 371	7 392	13 528	13 788	12 421	14 593	16 559	19 789	11 397	11 419
IOBA	47 328	55 123	40 605	29 283	37 716	39 335	37 963	44 912	56 465	56 059
NOUMBIEL	2 064	2 741	1 346	944	1 537	3 261	1 595	1 555	2 589	3 790
PONI	10 334	11 395	5 754	5 259	6 437	6 496	5 852	8 123	18 689	10 582
<b>BURKINA FASO</b>	<b>1 116 777</b>	<b>1 297 790</b>	<b>1 545 619</b>	<b>1 508 806</b>	<b>1 552 465</b>	<b>1 708 333</b>	<b>1 334 553</b>	<b>1 739 150</b>	<b>1 965 694</b>	<b>1 744 749</b>

Source : MARAH/DGESS/EPA, 2012-2021

**Tableau 078. 10: Evolution de la superficie emblavée de coton de 2012 à 2021 (en ha)**

Régions/Provinces	2012	2013	2014	2015	2016	2017	2018	2019	2020	2021
<b>BOUCLE DU</b>	<b>142 980</b>	<b>183 102</b>	<b>174 572</b>	<b>175 835</b>	<b>209 493</b>	<b>214 401</b>	<b>79 327</b>	<b>146 449</b>	<b>152 069</b>	<b>194 347</b>
BALE	42 936	46 207	28 876	28 664	45 808	50 314	17 543	45 097	37 307	58 381
BANWA	40 260	46 018	40 271	41 326	55 606	43 142	16 015	22 379	28 595	36 606
KOSSI	7 456	12 921	10 528	11 675	8 226	9 280	6 256	7 404	4 697	2 076
MOUHOUN	48 356	72 960	84 737	81 471	84 398	98 242	31 661	64 936	75 967	85 926
NAYALA	3 972	4 997	10 161	12 698	15 455	13 423	7 852	6 633	5 503	11 357
SOUROU		0	0	0	0	0	0	0	0	0
<b>CASCADES</b>	<b>45 314</b>	<b>43 710</b>	<b>35 037</b>	<b>37 041</b>	<b>39 065</b>	<b>51 968</b>	<b>44 287</b>	<b>39 528</b>	<b>29 455</b>	<b>39 944</b>
COMOE	22 893	24 408	19 559	14 367	14 993	26 606	27 444	23 212	17 133	28 930
LERABA	22 421	19 302	15 477	22 673	24 072	25 362	16 843	16 316	12 322	11 014
<b>CENTRE</b>		<b>0</b>	<b>0</b>	<b>0</b>	<b>498</b>	<b>0</b>	<b>0</b>	<b>0</b>	<b>0</b>	<b>0</b>
KADIOGO		0	0	0	498	0	0	0	0	0
<b>CENTRE EST</b>	<b>23 458</b>	<b>43 520</b>	<b>32 080</b>	<b>30 290</b>	<b>42 658</b>	<b>55 371</b>	<b>48 603</b>	<b>23 984</b>	<b>42 168</b>	<b>25 406</b>
BOULGOU	2 491	9 128	3 230	1 515	3 565	4 048	4 684	1 705	22 453	16 263
KOULPELOGO	19 093	31 239	28 641	28 379	38 592	50 755	43 703	22 279	17 258	7 756
KOURITENGA	1 874	3 153	208	397	502	567	216	0	2456,339	1 388
<b>CENTRE NORD</b>		<b>0</b>	<b>64</b>	<b>21</b>	<b>46</b>	<b>77</b>	<b>252</b>	<b>347</b>	<b>1 221</b>	<b>319</b>
BAM		0	64	21	46	77	252	347,4479	1215,511	319
NAMENTENGA		0	0	0	0	0	0	0	0	0
SANMATENGA		0	0	0	0	0	0	0	5,294059	0
<b>CENTRE OUEST</b>	<b>23 888</b>	<b>30 675</b>	<b>25 968</b>	<b>25 764</b>	<b>32 886</b>	<b>48 528</b>	<b>37 855</b>	<b>34 143</b>	<b>29 151</b>	<b>34 560</b>
BOULKIEMDE		0	0	0	0	0	0	0	0	0
SANGUIE	663	976	2807	4 349	3 584	2 472	4 152	4 653	2 044	3 847
SISSILI	17 803	22 638	14 858	14 948	16 522	25 360	13 370	11 580	6 725	7 371
ZIRO	5 421	7 061	8 303	6 466	12 781	20 695	20 333	17 910	20 382	23 343
<b>CENTRE SUD</b>	<b>9 647</b>	<b>27 341</b>	<b>32 110</b>	<b>26 900</b>	<b>23 945</b>	<b>24 996</b>	<b>23 500</b>	<b>22 812</b>	<b>23 122</b>	<b>18 186</b>
BAZEGA	4 357	6 383	0	0	0	0	1267	820	2 874	650
NAHOURI	5 207	15 020	16 261	14 134	10 858	11 214	5 785	4 981	6 321	6 497
ZOUNDWEOGO	83	5938	15 850	12 766	13 087	13 782	16 448	17 011	13 926	11 039
<b>EST</b>	<b>55 237</b>	<b>55 418</b>	<b>52 993</b>	<b>37 070</b>	<b>41 817</b>	<b>61 199</b>	<b>61 816</b>	<b>37 068</b>	<b>33 150</b>	<b>38 212</b>
GNAGNA		0	0	2	0	0	0	0	0	0
GOURMA	8 313	13 171	3 670	4 414	2 305	8 982	7 289	4 231	4 968	6 732
KOMANDJOARI		0	0	0	0	0	0	0	0	0
KOMPIENGA	10 032	11 704	16 481	8 910	11 270	13 819	6 401	4 087	5 434	2 581
TAPOA	36 892	30 543	32 842	23 744	28 242	38 398	48 126	28 749	22 749	28 899
<b>HAUTS BASSINS</b>	<b>193 920</b>	<b>199 004</b>	<b>255 952</b>	<b>295 123</b>	<b>230 011</b>	<b>346 695</b>	<b>126 515</b>	<b>232 770</b>	<b>206 591</b>	<b>218 365</b>
HOUET	75 609	68 349	109 393	109 173	103 287	153 121	64 275	90 379	74 434	68 164
KENEDOUGOU	50 624	68 816	71 115	103 998	67 292	101 424	11 597	61 004	51 339	57 739
TUY	67 686	61 839	75 444	81 952	59 432	92 150	50 644	81 387	80 818	92 462
<b>NORD</b>		<b>0</b>	<b>2</b>	<b>0</b>	<b>0</b>	<b>0</b>	<b>0</b>	<b>0</b>	<b>0</b>	<b>11</b>
LOROUM		0	0	0	0	0	0	0	0	0
PASSORE		0	2	0	0	0	0	0	0	11
YATENGA		0	0	0	0	0	0	0	0	0
ZONDOMA		0	0	0	0	0	0	0	0	0
<b>PLATEAU CENTRAL</b>	<b>2 494</b>	<b>818</b>	<b>6 730</b>	<b>2 119</b>	<b>593</b>	<b>674</b>	<b>8 284</b>	<b>6 387</b>	<b>2 627</b>	<b>5 370</b>
GANZOURGOU	2 494	818	6730	2 119	523	674	8264	6 387	2 627	5 370
KOURWEOGO		0	0	0	0	0	0	0	0	0
OUBRITENGA		0	0	0	70	0	20	0	0	0
<b>SAHEL</b>		<b>0</b>	<b>0</b>	<b>0</b>	<b>0</b>	<b>0</b>	<b>0</b>	<b>0</b>	<b>0</b>	<b>0</b>
LOUDALAN		0	0	0	0	0	0	0	0	0
SENO		0	0	0	0	0	0	0	0	0
SOM		0	0	0	0	0	0	0	0	0
YAGHA		0	0	0	0	0	0	0	0	0
<b>SUD OUEST</b>	<b>34 304</b>	<b>45 871</b>	<b>35 786</b>	<b>27 677</b>	<b>33 942</b>	<b>40 986</b>	<b>42 936</b>	<b>47 513</b>	<b>47 082</b>	<b>36 605</b>
BOUGOURIBA	1 479	4 901	6 696	6 976	6 936	11 103	12 171	12 548	4 429	4 294
IOBA	31 275	37 579	28 189	19 780	24 820	26 955	28 356	33 165	38 144	32 150
NOUMBIEL		0	0	0	0	0	0	0	0	0
PONI	1 550	3 391	901	921	2186	2 928	2 409	1 800	4 510	161
<b>BURKINA FASO</b>	<b>531 242</b>	<b>629 460</b>	<b>651 294</b>	<b>657 840</b>	<b>654 955</b>	<b>844 895</b>	<b>473 375</b>	<b>590 999</b>	<b>566 635</b>	<b>611 325</b>

Source : MARAH/DGESS/EPA, 2012-2021

**Tableau 078. 11: Evolution de la superficie emblavée d'arachide de 2012 à 2021 (en ha)**

Régions/Provinces	2012	2013	2014	2015	2016	2017	2018	2019	2020	2021
<b>BOUCLE DU MOUHOUN</b>	<b>37 438</b>	<b>49 004</b>	<b>40 551</b>	<b>59 009</b>	<b>81 454</b>	<b>76 982</b>	<b>43 191</b>	<b>54 522</b>	<b>95 208</b>	<b>99 961</b>
BALE	7 459	12 517	4 637	6 862	13 894	13 305	4 973	7 805	15 990	16 371
BANWA	7 128	10 326	12 209	18 968	22 234	17 143	10 210	11 417	26 697	28 605
KOSSI	9 811	8 054	4 933	10 624	10 206	13 288	5 875	7 098	9 232	13 514
MOUHOUN	5 957	7 072	8 539	8 728	15 334	12 908	7 913	8 329	20 421	16 989
NAYALA	2 637	4 359	4 220	5 745	9 713	8 918	5 924	7 466	7 796	9 934
SOUROU	4 447	6 676	6 013	8 082	10 074	11 419	8 296	12 406	15 072	14 549
<b>CASCADES</b>	<b>27 644</b>	<b>30 485</b>	<b>15 345</b>	<b>17 180</b>	<b>27 451</b>	<b>22 274</b>	<b>17 572</b>	<b>18 680</b>	<b>33 632</b>	<b>50 692</b>
COMOE	22 283	24 733	11 438	10 378	18 223	13 954	12 594	12 942	25 684	41 259
LERABA	5 360	5 752	3 906	6 802	9 229	8 320	4 979	5 738	7 947	9 433
<b>CENTRE</b>	<b>7 834</b>	<b>8 039</b>	<b>9 000</b>	<b>12 532</b>	<b>14 452</b>	<b>11 179</b>	<b>5 585</b>	<b>9 181</b>	<b>9 738</b>	<b>10 214</b>
KADIOGO	7 834	8 039	9 000	12 532	14 452	11 179	5 585	9 181	9 738	10 214
<b>CENTRE EST</b>	<b>30 360</b>	<b>46 224</b>	<b>43 898</b>	<b>44 989</b>	<b>77 112</b>	<b>53 187</b>	<b>36 635</b>	<b>59 847</b>	<b>74 565</b>	<b>57 799</b>
BOULGOU	17 597	23 724	29 880	29 033	45 902	31 139	24 946	37 188	36 309	35 371
KOULPELOGO	5 128	8 095	5 198	6 937	9 443	5 295	3 873	12 103	23 781	9 869
KOURITENGA	7 635	14 405	8 820	9 019	21 768	16 753	7 816	10 556	14 476	12 559
<b>CENTRE NORD</b>	<b>23 594</b>	<b>24 397</b>	<b>23 519</b>	<b>21 973</b>	<b>31 576</b>	<b>33 843</b>	<b>27 547</b>	<b>35 122</b>	<b>42 428</b>	<b>37 711</b>
BAM	2 744	3 238	3 388	3 617	3 598	5 202	3 588	3 035	4 693	2 577
NAMENTENGA	10 171	10 103	9 444	8 580	16 978	16 320	12 163	13 731	17 382	11 790
SANMATENGA	10 680	11 057	10 687	9 776	11 000	12 321	11 796	18 356	20 353	23 344
<b>CENTRE OUEST</b>	<b>64 861</b>	<b>64 146</b>	<b>50 054</b>	<b>53 348</b>	<b>84 106</b>	<b>75 404</b>	<b>54 167</b>	<b>59 801</b>	<b>88 282</b>	<b>83 306</b>
BOULKIEMDE	37 381	30 062	22 182	25 564	35 403	29 011	21 520	25 136	25 111	26 507
SANGUIE	9 222	10 630	7 413	10 730	17 325	11 690	8 696	8 998	21 648	20 993
SISSILI	14 542	19 084	11 361	11 044	21 158	21 325	15 919	16 500	32 419	28 094
ZIRO	3 715	4 370	9 097	6 011	10 220	13 378	8 032	9 167	9 104	7 713
<b>CENTRE SUD</b>	<b>28 466</b>	<b>36 995</b>	<b>33 798</b>	<b>38 636</b>	<b>51 769</b>	<b>46 009</b>	<b>28 089</b>	<b>34 169</b>	<b>56 179</b>	<b>49 915</b>
BAZEGA	8 994	11 560	11 954	15 382	27 532	21 604	10 666	14 462	17 433	15 637
NAHOURI	8 986	9 100	8 715	7 634	9 882	10 701	8 716	9 767	15 858	10 657
ZOUNDWEOGO	10 486	16 335	13 129	15 620	14 355	13 704	8 707	9 940	22 888	23 621
<b>EST</b>	<b>61 436</b>	<b>63 373</b>	<b>52 418</b>	<b>65 788</b>	<b>64 667</b>	<b>86 460</b>	<b>68 072</b>	<b>88 255</b>	<b>95 407</b>	<b>84 663</b>
GNAGNA	51 867	51 626	47 102	62 120	52 569	76 322	60 677	78 451	82 272	71 581
GOURMA	5 027	4 815	1 208	766	2 821	4 223	798	1 991	4 992	5 589
KOMANDJOARI	1 710	1 962	992	1 154	2 272	1 336	1 577	1 690	1 749	1 801
KOMPIENGA	169	185	182	163	1 123	650	1 368	1 130	1 090	1 179
TAPOA	2 663	4 785	2 935	1 585	5 881	3 928	3 652	4 993	5 304	4 512
<b>HAUTS BASSINS</b>	<b>42 007</b>	<b>47 000</b>	<b>25 047</b>	<b>38 166</b>	<b>53 706</b>	<b>53 053</b>	<b>39 208</b>	<b>40 655</b>	<b>65 892</b>	<b>66 045</b>
HOUET	22 450	24 776	13 666	18 453	24 424	26 455	21 642	21 102	31 493	32 655
KENEDOUGOU	12 599	13 738	4 058	9 115	10 573	12 196	7 091	7 720	19 182	21 096
TUY	6 958	8 486	7 324	10 598	18 709	14 402	10 475	11 832	15 217	12 294
<b>NORD</b>	<b>25 929</b>	<b>30 636</b>	<b>28 376</b>	<b>37 296</b>	<b>54 653</b>	<b>40 599</b>	<b>37 448</b>	<b>42 535</b>	<b>46 030</b>	<b>45 704</b>
LOROUM	4 175	3 501	3 050	4 278	7 892	4 144	3 876	4 431	5 423	6 154
PASSORE	6 776	6 929	6 310	7 192	10 140	8 419	8 867	10 563	13 355	12 973
YATENGA	11 571	16 000	15 371	22 289	31 497	22 547	19 135	21 237	16 721	20 129
ZONDOMA	3 407	4 205	3 645	3 536	5 123	5 489	5 569	6 304	10 530	6 449
<b>PLATEAU CENTRAL</b>	<b>16 790</b>	<b>15 962</b>	<b>30 717</b>	<b>19 588</b>	<b>19 639</b>	<b>24 291</b>	<b>12 599</b>	<b>17 182</b>	<b>27 688</b>	<b>23 746</b>
GANZOURGOU	7 646	6 975	16 991	11 893	9 353	14 864	3 579	5 642	14 623	12 198
KOURWEOGO	2 489	2 714	2 764	2 194	2 969	2 499	2 419	2 829	5 107	3 792
OUBRITENGA	6 655	6 273	10 962	5 501	7 317	6 928	6 602	8 711	7 958	7 756
<b>SAHEL</b>	<b>3 217</b>	<b>5 244</b>	<b>5 215</b>	<b>9 822</b>	<b>10 864</b>	<b>11 809</b>	<b>10 481</b>	<b>9 289</b>	<b>9 404</b>	<b>6 112</b>
OULDALAN	-	7	98	151	66	82	1 788	14	-	0
SENO	320	1 294	945	1 110	1 739	4 066	2 904	2 599	224	642
SOUM	1 176	878	1 762	3 360	2 259	2 920	2 591	2 272	2 584	3 220
YAGHA	1 722	3 065	2 411	5 202	6 800	4 741	3 198	4 403	6 596	2 249
<b>SUD OUEST</b>	<b>28 186</b>	<b>27 260</b>	<b>17 101</b>	<b>14 339</b>	<b>20 421</b>	<b>19 742</b>	<b>13 436</b>	<b>16 465</b>	<b>26 346</b>	<b>30 434</b>
BOUGOURIBA	2 201	2 326	2 482	2 541	4 217	2 600	1 748	2 509	5 796	5 567
IOBA	15 581	15 711	10 336	7 995	10 741	10 971	7 129	7 967	12 629	16 149
NOUMBIEL	1 867	2 688	1 208	885	1 356	3 101	1 487	1 134	2 510	3 325
PONI	8 537	6 535	3 075	2 918	4 107	3 072	3 072	4 855	5 411	5 393
<b>BURKINA FASO</b>	<b>397 762</b>	<b>448 767</b>	<b>375 040</b>	<b>432 665</b>	<b>591 873</b>	<b>554 832</b>	<b>394 031</b>	<b>485 703</b>	<b>670 798</b>	<b>646 303</b>

Source : MARAH/DGESS/EPA, 2012-2021

**Tableau 078. 12: Evolution de la superficie emblavée de sésame de 2012 à 2021 (en ha)**

Régions/Provinces	2012	2013	2014	2015	2016	2017	2018	2019	2020	2021
<b>BOUCLE DU MOUHOUN</b>	<b>76 155</b>	<b>72 481</b>	<b>115 902</b>	<b>93 395</b>	<b>49 761</b>	<b>65 315</b>	<b>106 542</b>	<b>112 457</b>	<b>153 075</b>	<b>109 175</b>
BALE	1 365	2 571	7 345	7 517	3 974	1 447	15 859	9 508	14 102	12 172
BANWA	14 806	19 932	32 019	22 015	12 026	14 303	19 598	22 215	36 095	10 805
KOSSI	47 128	35 926	39 498	39 989	19 582	34 176	42 562	34 677	52 762	60 896
MOUHOUN	9 107	9 997	29 976	15 152	11 462	11 657	24 294	37 251	32 069	14 824
NAYALA	-	502	1 912	2 604	740	1 261	1 960	5 381	9 049	7 016
SOUROU	3 749	3 553	5 153	6 119	1 977	2 470	2 270	3 425	8 998	3 461
<b>CASCADES</b>	<b>17 616</b>	<b>21 492</b>	<b>56 467</b>	<b>30 837</b>	<b>22 034</b>	<b>25 212</b>	<b>41 320</b>	<b>55 983</b>	<b>67 901</b>	<b>54 394</b>
COMOE	12 976	13 780	44 559	19 870	16 261	16 817	31 819	44 244	47 761	46 515
LERABA	4 640	7 712	11 909	10 967	5 773	8 395	9 501	11 739	20 140	7 879
<b>CENTRE</b>	<b>932</b>	<b>473</b>	<b>4 183</b>	<b>2 269</b>	<b>2 434</b>	<b>2 357</b>	<b>2 515</b>	<b>8 813</b>	<b>4 887</b>	<b>927</b>
KADIOGO	932	473	4 183	2 269	2 434	2 357	2 515	8 813	4 887	927
<b>CENTRE EST</b>	<b>736</b>	<b>3 553</b>	<b>25 535</b>	<b>29 798</b>	<b>33 197</b>	<b>20 515</b>	<b>19 399</b>	<b>43 687</b>	<b>50 131</b>	<b>20 451</b>
BOULGOU	71	-	5 392	6 597	5 524	6 024	3 797	13 903	21 091	6 315
KOULPELOGO	135	408	15 729	20 359	25 720	13 614	13 533	28 123	25 956	13 167
KOURITENGA	530	3 146	4 414	2 842	1 952	877	2 069	1 661	3 084	969
<b>CENTRE NORD</b>	<b>770</b>	<b>1 250</b>	<b>12 189</b>	<b>6 769</b>	<b>4 271</b>	<b>4 809</b>	<b>8 928</b>	<b>9 862</b>	<b>17 169</b>	<b>8 180</b>
BAM	-	103	1 317	872	240	245	314	499	607	545
NAMENTENGA	558	901	4 154	3 854	2 123	1 397	4 921	6 636	1 589	2 151
SANMATENGA	211	245	6 718	2 043	1 908	3 167	3 692	2 725	14 973	5 484
<b>CENTRE OUEST</b>	<b>9 919</b>	<b>15 873</b>	<b>51 680</b>	<b>46 126</b>	<b>35 017</b>	<b>40 397</b>	<b>71 404</b>	<b>98 832</b>	<b>77 395</b>	<b>61 934</b>
BOULKIEMDE	1 829	1 567	2 848	6 085	2 110	760	1 252	4 156	8 863	3 395
SANGUIE	2 504	1 938	2 368	2 722	2 336	3 424	1 922	3 553	4 960	4 112
SISSILI	2 085	3 214	17 820	19 804	20 320	19 799	38 799	53 835	37 051	32 531
ZIRO	3 500	9 153	28 644	17 515	10 253	16 414	29 431	37 289	26 521	21 897
<b>CENTRE SUD</b>	<b>3 053</b>	<b>7 313</b>	<b>19 662</b>	<b>16 363</b>	<b>12 160</b>	<b>10 161</b>	<b>21 297</b>	<b>39 574</b>	<b>48 953</b>	<b>21 209</b>
BAZEGA	1 786	2 056	3 558	6 464	6 044	2 351	3 209	6 263	16 946	3 890
NAHOURI	927	4 316	12 899	8 300	4 524	7 082	15 493	23 965	22 992	14 195
ZOUNDWEOGO	340	941	3 205	1 600	1 591	728	2 594	9 346	9 015	3 125
<b>EST</b>	<b>27 045</b>	<b>33 857</b>	<b>118 632</b>	<b>75 482</b>	<b>83 055</b>	<b>86 647</b>	<b>105 385</b>	<b>159 759</b>	<b>112 458</b>	<b>59 162</b>
GNAGNA	686	110	5 332	5 871	6 568	2 664	6 963	18 529	4 349	1 052
GOURMA	13 535	20 362	53 565	26 207	39 164	45 657	48 074	66 520	34 730	19 575
KOMANDJOARI	192	430	772	906	617	1 093	2 489	3 606	10 422	5 776
KOMPIENGA	1 933	5 914	32 169	17 753	16 349	17 796	18 535	18 472	11 427	15 619
TAPOA	10 699	7 042	26 793	24 744	20 357	19 437	29 325	52 632	51 531	17 141
<b>HAUTS BASSINS</b>	<b>13 381</b>	<b>25 523</b>	<b>61 978</b>	<b>64 523</b>	<b>19 326</b>	<b>18 455</b>	<b>33 738</b>	<b>50 888</b>	<b>48 719</b>	<b>15 890</b>
HOUET	6 389	13 905	23 704	23 827	3 954	5 036	4 930	14 292	29 006	7 775
KENEDOUGOU	3 595	5 371	19 771	23 141	6 177	7 671	15 506	15 721	9 017	1 471
TUY	3 398	6 247	18 503	17 556	9 195	5 747	13 302	20 875	10 697	6 644
<b>NORD</b>	<b>2 181</b>	<b>3 895</b>	<b>6 221</b>	<b>6 136</b>	<b>4 767</b>	<b>3 105</b>	<b>3 326</b>	<b>3 879</b>	<b>11 980</b>	<b>6 747</b>
LOROUM	677	345	399	506	338	307	810	546	189	371
PASSORE	670	1 088	2 153	1 703	2 124	1 263	1 449	2 025	7 159	4 593
YATENGA	733	2 113	2 949	3 428	2 031	1 373	955	999	2 316	1 189
ZONDOMA	101	349	719	500	273	162	112	308	2 316	595
<b>PLATEAU CENTRAL</b>	<b>5 120</b>	<b>7 836</b>	<b>14 759</b>	<b>10 306</b>	<b>6 733</b>	<b>6 504</b>	<b>13 674</b>	<b>21 034</b>	<b>33 238</b>	<b>16 626</b>
GANZOURGOU	1 696	3 064	6 572	4 262	3 267	3 977	7 237	13 096	25 270	11 325
KOURWEOGO	541	518	1 208	586	489	258	1 038	1 127	1 340	1 010
OUBRITENGA	2 884	4 255	6 979	5 458	2 976	2 270	5 398	6 811	6 629	4 291
<b>SAHEL</b>	<b>8 159</b>	<b>7 467</b>	<b>10 996</b>	<b>11 428</b>	<b>7 905</b>	<b>5 699</b>	<b>6 772</b>	<b>4 086</b>	<b>4 933</b>	<b>2 140</b>
OUDALAN	279	425	1 596	1 373	1 450	811	1 237	866	490	102
SENO	-	102	1 666	548	1 313	1 108	877	202	381	143
SOUM	7 616	6 434	6 737	8 565	4 290	3 213	2 867	315	1 300	464
YAGHA	264	506	997	941	852	567	1 791	2 703	2 762	1 430
<b>SUD OUEST</b>	<b>508</b>	<b>2 436</b>	<b>7 890</b>	<b>6 823</b>	<b>1 783</b>	<b>1 996</b>	<b>4 643</b>	<b>8 896</b>	<b>14 052</b>	<b>12 080</b>
BOUGOURIBA	479	48	4 219	4 097	1 093	798	2 422	4 412	770	596
IOBA	-	1 103	1 917	1 361	581	705	1 961	2 855	4 817	6 487
NOUMBIEL	-	-	-	-	-	-	-	225	-	308
PONI	29	1 285	1 753	1 365	108	493	259	1 403	8 465	4 690
<b>BURKINA FASO</b>	<b>165 575</b>	<b>203 449</b>	<b>506 095</b>	<b>400 255</b>	<b>282 442</b>	<b>291 173</b>	<b>438 941</b>	<b>617 749</b>	<b>644 890</b>	<b>388 916</b>

Source : MARAH/DGESS/EPA, 2012-2021

**Tableau 078. 13: Evolution de la superficie emblavée de soja de 2012 à 2021 (en ha)**

Régions/Provinces	2012	2013	2014	2015	2016	2017	2018	2019	2020	2021
<b>BOUCLE DU MOUHOUN</b>	<b>1 755</b>	<b>342</b>	<b>589</b>	<b>773</b>	<b>921</b>	<b>1 487</b>	<b>1 759</b>	<b>1 766</b>	<b>3 505</b>	<b>7 574</b>
BALE	-	-	-	-	152	-	-	3	105	851
BANWA	171	47	260	442	326	1 057	836	673	1 837	1 894
KOSSI	-	-	171	134	59	137	173	166	14	17
MOUHOUN	1 584	295	158	197	384	293	356	925	1 550	4 812
NAYALA	0	0	0	0	0	0	0	0	0	0
SOUROU	-	-	-	-	-	-	394	-	-	0
<b>CASCADES</b>	<b>38</b>	<b>3</b>	<b>27</b>	<b>137</b>	<b>252</b>	<b>917</b>	<b>105</b>	<b>624</b>	<b>4 010</b>	<b>2 229</b>
COMOE	-	3	13	117	199	911	105	365	4 010	2 229
LERABA	38	-	14	20	53	5	-	259	-	0
<b>CENTRE</b>	<b>-</b>	<b>-</b>	<b>-</b>	<b>6</b>	<b>124</b>	<b>-</b>	<b>-</b>	<b>-</b>	<b>14</b>	<b>0</b>
KADIOGO	-	-	-	6	124	-	-	-	14	0
<b>CENTRE EST</b>	<b>4 974</b>	<b>3 145</b>	<b>3 891</b>	<b>4 462</b>	<b>2 619</b>	<b>1 916</b>	<b>2 827</b>	<b>3 865</b>	<b>18 992</b>	<b>21 431</b>
BOULGOU	2 476	1 438	2 748	2 624	1 048	956	1 262	610	4 340	3 704
KOULPELOGO	2 499	1 615	1 019	1 806	1 496	883	1 445	3 232	14 499	17 519
KOURITENGA	-	92	124	33	75	76	120	22	153	207
<b>CENTRE NORD</b>	<b>1</b>	<b>-</b>	<b>83</b>	<b>19</b>	<b>28</b>	<b>20</b>	<b>-</b>	<b>-</b>	<b>-</b>	<b>0</b>
BAM	0	0	0	0	0	0	0	0	0	0
NAMENTENGA	-	-	-	-	-	20	-	-	-	0
SANMATENGA	1	-	83	19	28	-	-	-	-	0
<b>CENTRE OUEST</b>	<b>3 859</b>	<b>2 905</b>	<b>1 013</b>	<b>1 458</b>	<b>1 355</b>	<b>918</b>	<b>1 777</b>	<b>4 259</b>	<b>4 532</b>	<b>7 766</b>
BOULKIEMDE	-	-	-	-	-	-	-	-	43	89
SANGUIE	28	16	-	5	47	-	8	257	11	102
SISSILI	3 749	2 808	677	1 453	1 306	778	1 733	3 873	3 576	6 621
ZIRO	82	81	336	-	2	141	37	129	901	954
<b>CENTRE SUD</b>	<b>1 282</b>	<b>1 107</b>	<b>1 705</b>	<b>1 323</b>	<b>1 462</b>	<b>3 837</b>	<b>6 304</b>	<b>9 709</b>	<b>14 804</b>	<b>10 887</b>
BAZEGA	26	67	2	-	-	117	147	76	50	18
NAHOURI	1 233	983	1 648	1 318	1 433	2 929	6 075	9 194	13 920	10 046
ZOUNDWEOGO	23	56	55	5	29	790	82	438	834	823
<b>EST</b>	<b>6 965</b>	<b>5 820</b>	<b>2 386</b>	<b>3 907</b>	<b>7 435</b>	<b>4 303</b>	<b>7 368</b>	<b>11 134</b>	<b>13 430</b>	<b>19 927</b>
GNAGNA	-	-	387	8	4	-	434	7	6	0
GOURMA	1 739	1 231	379	453	649	823	1 102	1 169	369	610
KOMANDJOARI	17	39	1	3	5	1	7	1	7	20
KOMPIENGA	1 093	917	433	971	4 580	1 358	4 066	7 488	10 098	13 145
TAPOA	4 116	3 633	1 186	2 472	2 198	2 121	1 758	2 469	2 949	6 152
<b>HAUTS BASSINS</b>	<b>1 995</b>	<b>1 680</b>	<b>3 041</b>	<b>5 504</b>	<b>7 023</b>	<b>3 069</b>	<b>6 790</b>	<b>11 825</b>	<b>22 391</b>	<b>25 531</b>
HOUET	40	275	-	2 128	287	699	3 650	4 508	3 927	11 468
KENEDOUGOU	1 811	1 237	2 318	2 186	5 508	2 268	1 856	4 451	7 779	3 456
TUY	145	168	723	1 190	1 228	103	1 284	2 867	10 684	10 608
<b>NORD</b>	<b>-</b>	<b>7</b>	<b>-</b>	<b>19</b>	<b>9</b>	<b>8</b>	<b>2</b>	<b>12</b>	<b>-</b>	<b>50</b>
LOROUM	-	7	-	-	-	-	-	-	-	0
PASSORE	-	-	-	-	9	8	2	-	-	50
YATENGA	-	-	-	19	-	-	-	12	-	0
ZONDOMA	0	0	0	0	0	0	0	0	0	0
<b>PLATEAU CENTRAL</b>	<b>230</b>	<b>22</b>	<b>1</b>	<b>3</b>	<b>2</b>	<b>-</b>	<b>322</b>	<b>-</b>	<b>-</b>	<b>55</b>
GANZOURGOU	-	22	1	3	-	-	-	-	-	55
KOURWEOGO	230	-	-	-	-	-	322	-	-	0
OUBRITENGA	-	-	-	-	2	-	-	-	-	0
<b>SAHEL</b>	<b>-</b>	<b>-</b>	<b>-</b>	<b>-</b>	<b>-</b>	<b>-</b>	<b>-</b>	<b>-</b>	<b>35</b>	<b>24</b>
OUDALAN	0	0	0	0	0	0	0	0	0	0
SENO	0	0	0	0	0	0	0	0	0	0
SOUM	-	-	-	-	-	-	-	-	35	24
YAGHA	0	0	0	0	0	0	0	0	0	0
<b>SUD OUEST</b>	<b>1 098</b>	<b>1 083</b>	<b>456</b>	<b>435</b>	<b>1 965</b>	<b>960</b>	<b>953</b>	<b>1 505</b>	<b>1 660</b>	<b>2 731</b>
BOUGOURIBA	212	117	130	174	175	93	217	320	402	962
IOBA	472	730	162	148	1 573	704	517	925	875	1 273
NOUMBIEL	197	54	138	59	181	160	108	195	79	157
PONI	217	183	24	54	36	3	112	64	304	339
<b>BURKINA FASO</b>	<b>22 198</b>	<b>16 114</b>	<b>13 191</b>	<b>18 046</b>	<b>23 195</b>	<b>17 434</b>	<b>28 206</b>	<b>44 699</b>	<b>83 371</b>	<b>98 204</b>

Source : MARAH/DGESS/EPA, 2012-2021

**Tableau 078. 14: Evolution de la superficie emblavée des autres cultures vivrières de 2012 à 2021 (en ha)**

Régions/Provinces	2012	2013	2014	2015	2016	2017	2018	2019	2020	2021
<b>BOUCLE DU MOUHOUN</b>	<b>32 715</b>	<b>37 981</b>	<b>35 647</b>	<b>40 165</b>	<b>48 545</b>	<b>62 944</b>	<b>57 041</b>	<b>56 705</b>	<b>52 801</b>	<b>63 553</b>
BALE	4 350	4 726	4 699	3 553	5 245	5 354	6 068	4 632	4 961	7 413
BANWA	6 200	8 648	6 826	6 064	9 991	11 398	6 758	8 495	13 291	13 716
KOSSI	7 551	8 243	7 413	11 847	11 346	15 996	13 131	11 992	11 153	13 382
MOUHOUN	9 883	9 480	8 734	9 453	9 843	16 017	12 527	17 920	14 729	15 870
NAYALA	2 631	3 203	2 080	2 705	4 329	5 124	4 810	4 237	2 941	5 724
SOUROU	2 100	3 682	5 896	6 544	7 791	9 055	13 748	9 429	5 726	7 449
<b>CASCADES</b>	<b>16 564</b>	<b>18 184</b>	<b>19 552</b>	<b>15 617</b>	<b>24 139</b>	<b>30 419</b>	<b>26 804</b>	<b>26 173</b>	<b>19 232</b>	<b>26 455</b>
COMOE	10 962	13 299	13 536	8 977	16 119	23 142	20 181	18 805	14 305	20 817
LERABA	5 603	4 886	6 017	6 640	8 020	7 277	6 623	7 368	4 926	5 638
<b>CENTRE</b>	<b>5 007</b>	<b>7 551</b>	<b>7 392</b>	<b>7 020</b>	<b>10 301</b>	<b>11 045</b>	<b>10 460</b>	<b>12 172</b>	<b>11 135</b>	<b>12 058</b>
KADIOGO	5 007	7 551	7 392	7 020	10 301	11 045	10 460	12 172	11 135	12 058
<b>CENTRE EST</b>	<b>7 872</b>	<b>11 846</b>	<b>20 714</b>	<b>14 617</b>	<b>23 268</b>	<b>20 429</b>	<b>31 535</b>	<b>30 106</b>	<b>25 801</b>	<b>30 429</b>
BOULGOU	1 888	3 339	10 314	7 576	8 796	11 284	18 354	16 634	9 789	12 321
KOULPELOGO	1 877	1 968	6 051	1 856	4 594	1 980	759	1 824	2 685	2 854
KOURITENGA	4 107	6 539	4 349	5 185	9 878	7 164	12 422	11 648	13 327	15 254
<b>CENTRE NORD</b>	<b>21 384</b>	<b>22 187</b>	<b>29 230</b>	<b>17 495</b>	<b>19 046</b>	<b>34 875</b>	<b>51 280</b>	<b>56 353</b>	<b>38 794</b>	<b>38 027</b>
BAM	3 816	3 994	4 402	3 434	4 204	5 238	6 051	5 834	4 747	4 436
NAMENTENGA	5 333	4 013	4 420	2 291	2 978	7 132	10 799	11 848	5 096	3 415
SANMATENGA	12 236	14 180	20 407	11 770	11 864	22 506	34 430	38 671	28 952	30 176
<b>CENTRE OUEST</b>	<b>23 049</b>	<b>23 489</b>	<b>19 366</b>	<b>21 839</b>	<b>43 050</b>	<b>40 893</b>	<b>59 115</b>	<b>48 116</b>	<b>45 309</b>	<b>44 461</b>
BOULKIEMDE	4 912	5 838	6 542	8 736	14 640	14 890	19 323	18 953	21 353	23 044
SANGUIE	3 448	4 331	3 435	3 579	10 114	6 247	11 379	10 176	9 169	8 223
SISSILI	12 352	11 545	6 750	5 978	13 214	14 874	19 727	12 133	6 929	6 333
ZIRO	2 337	1 775	2 640	3 545	5 082	4 883	8 685	6 853	7 858	6 861
<b>CENTRE SUD</b>	<b>9 409</b>	<b>13 100</b>	<b>13 253</b>	<b>11 713</b>	<b>21 072</b>	<b>25 026</b>	<b>33 746</b>	<b>30 811</b>	<b>24 869</b>	<b>23 212</b>
BAZEGA	3 021	5 963	5 236	4 636	15 104	13 108	18 905	16 938	11 665	10 420
NAHOURI	3 547	2 326	4 131	2 353	2 378	5 009	8 255	8 222	4 996	4 305
ZOUNDWEOGO	2 841	4 811	3 886	4 723	3 589	6 909	6 586	5 651	8 209	8 487
<b>EST</b>	<b>9 523</b>	<b>7 900</b>	<b>5 300</b>	<b>9 634</b>	<b>11 483</b>	<b>13 139</b>	<b>26 386</b>	<b>19 687</b>	<b>12 375</b>	<b>23 276</b>
GNAGNA	1 263	2 062	2 273	2 659	2 062	3 019	12 599	7 384	4 078	6 050
GOURMA	3 202	2 140	937	1 405	3 668	5 258	7 499	4 822	4 783	11 733
KOMANDJOARI	200	97	636	693	1 027	313	1 177	891	628	844
KOMPIENGA	1 930	1 068	480	1 400	2 847	2 207	2 009	3 508	941	1 879
TAPOA	2 929	2 534	974	3 477	1 879	2 343	3 103	3 084	1 945	2 770
<b>HAUTS BASSINS</b>	<b>45 535</b>	<b>49 365</b>	<b>25 173</b>	<b>32 450</b>	<b>32 256</b>	<b>42 637</b>	<b>49 356</b>	<b>46 244</b>	<b>57 443</b>	<b>62 668</b>
HOUET	19 850	21 090	11 880	14 035	14 395	18 641	28 441	22 018	24 032	33 109
KENEDOUGOU	20 152	20 654	7 017	10 447	9 508	13 228	11 940	11 620	20 382	16 173
TUY	5 533	7 622	6 277	7 968	8 354	10 768	8 975	12 606	13 029	13 387
<b>NORD</b>	<b>7 752</b>	<b>11 130</b>	<b>11 922</b>	<b>15 205</b>	<b>21 428</b>	<b>24 685</b>	<b>21 468</b>	<b>22 612</b>	<b>27 599</b>	<b>34 554</b>
LOROUM	1 768	1 984	2 326	3 397	3 251	3 064	2 807	2 720	4 199	4 606
PASSORE	1 725	1 879	1 252	1 642	5 543	4 949	4 311	4 398	8 465	13 473
YATENGA	2 583	4 664	5 873	8 097	9 212	12 819	9 787	9 506	8 896	11 848
ZONDOMA	1 677	2 604	2 470	2 071	3 422	3 853	4 563	5 987	6 039	4 627
<b>PLATEAU CENTRAL</b>	<b>16 205</b>	<b>16 581</b>	<b>18 224</b>	<b>15 061</b>	<b>18 047</b>	<b>20 602</b>	<b>36 635</b>	<b>29 468</b>	<b>30 422</b>	<b>33 225</b>
GANZOURGOU	6 357	7 215	6 056	6 903	5 359	7 026	19 770	11 986	14 174	16 232
KOURWEOGO	2 002	2 337	3 543	1 599	4 421	5 972	5 995	6 960	5 907	4 150
OUBRITENGA	7 845	7 029	8 624	6 559	8 267	7 604	10 870	10 522	10 342	12 844
<b>SAHEL</b>	<b>3 579</b>	<b>4 651</b>	<b>3 540</b>	<b>8 035</b>	<b>6 912</b>	<b>12 664</b>	<b>12 000</b>	<b>7 569</b>	<b>7 760</b>	<b>6 493</b>
OU DALAN	-	208	208	496	244	440	433	1 775	452	744
SENO	600	556	468	96	343	463	463	436	158	128
SOUM	2 328	3 775	2 589	7 070	5 835	11 322	9 647	4 512	5 142	5 609
YAGHA	652	111	275	373	490	438	1 457	846	2 008	12
<b>SUD OUEST</b>	<b>16 031</b>	<b>18 744</b>	<b>16 788</b>	<b>16 228</b>	<b>19 790</b>	<b>24 035</b>	<b>31 168</b>	<b>26 615</b>	<b>26 231</b>	<b>34 383</b>
BOUGOURIBA	2 138	3 733	3 534	4 440	4 629	5 463	6 292	5 014	4 827	6 403
IOBA	4 738	3 763	3 231	3 212	3 915	5 459	6 268	5 391	3 886	4 090
NOUMBIEL	5 139	6 774	4 877	5 291	5 809	4 900	6 134	6 474	7 188	7 987
PONI	4 016	4 473	5 146	3 285	5 437	8 213	12 473	9 737	10 330	15 903
<b>BURKINA FASO</b>	<b>214 625</b>	<b>242 710</b>	<b>226 101</b>	<b>225 078</b>	<b>299 336</b>	<b>363 393</b>	<b>446 996</b>	<b>412 632</b>	<b>379 772</b>	<b>432 793</b>

Source : MARAH/DGESS/EPA, 2012-2021



**Tableau 078. 15: Evolution de la superficie emblavée de niébé de 2012 à 2021(en ha)**

Régions/Provinces	2012	2013	2014	2015	2016	2017	2018	2019	2020	2021
<b>BOUCLE DU MOUHOUN</b>	<b>27 906</b>	<b>31 529</b>	<b>29 509</b>	<b>32 205</b>	<b>38 763</b>	<b>51 490</b>	<b>48 949</b>	<b>47 455</b>	<b>40 106</b>	<b>52 010</b>
BALE	4 350	4 627	4 645	3 494	5 206	5 309	5 884	4 540	4 855	7 125
BANWA	5 510	6 495	5 892	5 124	8 914	10 422	6 343	7 674	10 419	11 273
KOSSI	4 999	5 849	3 249	6 520	4 117	6 782	6 942	5 790	6 128	9 544
MOUHOUN	8 932	9 033	8 053	8 349	9 230	15 368	11 796	16 580	11 482	12 849
NAYALA	2 584	2 957	2 031	2 670	4 277	5 104	4 736	4 117	2 763	5 427
SOUROU	1 531	2 567	5 639	6 048	7 020	8 504	13 248	8 754	4 458	5 792
<b>CASCADES</b>	<b>8 917</b>	<b>10 693</b>	<b>12 396</b>	<b>9 952</b>	<b>16 272</b>	<b>23 822</b>	<b>21 623</b>	<b>19 542</b>	<b>15 271</b>	<b>19 135</b>
COMOE	7 107	8 971	9 591	7 764	13 032	20 650	18 464	16 295	11 831	15 179
LERABA	1 810	1 722	2 804	2 188	3 240	3 173	3 159	3 247	3 441	3 956
<b>CENTRE</b>	<b>4 391</b>	<b>6 418</b>	<b>6 376</b>	<b>4 928</b>	<b>7 796</b>	<b>8 244</b>	<b>8 297</b>	<b>9 686</b>	<b>9 274</b>	<b>11 011</b>
KADIOGO	4 391	6 418	6 376	4 928	7 796	8 244	8 297	9 686	9 274	11 011
<b>CENTRE EST</b>	<b>5 188</b>	<b>10 538</b>	<b>16 420</b>	<b>12 377</b>	<b>22 170</b>	<b>17 672</b>	<b>29 952</b>	<b>28 712</b>	<b>20 917</b>	<b>27 821</b>
BOULGOU	1 706	2 935	8 526	7 201	8 588	10 677	17 637	16 103	7 377	11 291
KOULPELOGO	640	1 472	3 656	254	3 950	106	344	1 102	1 705	2 333
KOURITENGA	2 841	6 131	4 238	4 922	9 632	6 889	11 971	11 507	11 836	14 197
<b>CENTRE NORD</b>	<b>11 605</b>	<b>15 075</b>	<b>21 283</b>	<b>12 855</b>	<b>14 518</b>	<b>30 160</b>	<b>45 028</b>	<b>50 210</b>	<b>33 522</b>	<b>32 355</b>
BAM	1 358	2 075	2 569	1 881	2 899	3 598	4 485	4 771	4 415	4 287
NAMENTENGA	2 321	2 960	3 326	1 967	2 725	6 342	10 067	10 315	4 574	2 615
SANMATENGA	7 926	10 040	15 388	9 006	8 894	20 220	30 476	35 123	24 533	25 453
<b>CENTRE OUEST</b>	<b>10 420</b>	<b>13 062</b>	<b>12 875</b>	<b>15 658</b>	<b>29 595</b>	<b>33 411</b>	<b>47 740</b>	<b>37 258</b>	<b>34 960</b>	<b>36 525</b>
BOULKIEMDE	2 295	4 023	5 066	6 620	10 633	12 401	14 884	14 864	17 078	19 681
SANGUIE	1 983	3 214	2 238	2 668	5 541	5 070	9 319	8 065	6 233	6 066
SISSILI	3 820	4 193	3 308	3 135	8 617	11 546	15 706	8 196	4 726	4 670
ZIRO	2 322	1 632	2 262	3 235	4 805	4 394	7 831	6 133	6 924	6 108
<b>CENTRE SUD</b>	<b>7 007</b>	<b>11 663</b>	<b>11 074</b>	<b>8 596</b>	<b>17 780</b>	<b>22 441</b>	<b>30 155</b>	<b>26 148</b>	<b>21 430</b>	<b>20 581</b>
BAZEGA	2 127	4 908	3 808	3 157	12 724	11 495	16 311	13 275	9 596	9 231
NAHOURI	2 411	2 088	3 856	2 171	2 089	4 573	7 941	7 980	4 572	4 086
ZOUNDWEOGO	2 469	4 667	3 410	3 268	2 967	6 373	5 903	4 892	7 262	7 264
<b>EST</b>	<b>7 651</b>	<b>5 542</b>	<b>4 374</b>	<b>8 762</b>	<b>10 039</b>	<b>11 692</b>	<b>23 121</b>	<b>16 373</b>	<b>10 867</b>	<b>22 197</b>
GNAGNA	481	753	1 783	2 252	2 021	2 366	11 011	5 498	3 785	6 030
GOURMA	2 707	1 721	753	1 283	3 389	4 926	6 668	4 403	4 181	11 243
KOMANDJOARI	136	86	558	541	679	270	1 089	576	507	800
KOMPIENGA	1 518	646	401	1 232	2 091	1 797	1 311	2 950	647	1 670
TAPOA	2 809	2 337	880	3 453	1 859	2 333	3 042	2 946	1 747	2 455
<b>HAUTS BASSINS</b>	<b>24 641</b>	<b>30 537</b>	<b>20 130</b>	<b>26 169</b>	<b>26 273</b>	<b>37 114</b>	<b>44 754</b>	<b>40 339</b>	<b>41 529</b>	<b>50 063</b>
HOUET	11 601	14 968	10 622	13 154	13 162	17 715	26 992	20 285	21 486	29 082
KENEDOUGOU	8 003	8 320	4 157	5 711	5 506	9 089	9 875	8 356	8 132	8 423
TUY	5 038	7 249	5 351	7 304	7 605	10 310	7 888	11 698	11 911	12 558
<b>NORD</b>	<b>4 105</b>	<b>6 739</b>	<b>7 109</b>	<b>6 972</b>	<b>13 543</b>	<b>13 340</b>	<b>16 009</b>	<b>15 740</b>	<b>20 978</b>	<b>29 066</b>
LOROUM	277	103	398	311	565	661	713	311	2 632	3 161
PASSORE	908	1 168	824	1 224	4 801	4 259	3 563	3 043	7 241	11 562
YATENGA	1 537	3 186	3 751	3 852	5 244	4 974	7 649	6 893	6 232	10 091
ZONDOMA	1 382	2 282	2 136	1 584	2 933	3 445	4 083	5 493	4 873	4 251
<b>PLATEAU CENTRAL</b>	<b>10 600</b>	<b>12 326</b>	<b>13 206</b>	<b>12 364</b>	<b>14 384</b>	<b>16 642</b>	<b>30 685</b>	<b>23 592</b>	<b>26 365</b>	<b>29 591</b>
GANZOURGOU	6 062	7 032	5 918	6 787	5 151	6 520	18 830	11 559	13 826	15 507
KOURWEOGO	542	647	1 570	550	2 948	4 583	4 002	4 505	3 918	2 957
OUBRITENGA	3 996	4 647	5 717	5 026	6 284	5 539	7 853	7 529	8 621	11 127
<b>SAHEL</b>	<b>2 285</b>	<b>3 486</b>	<b>2 503</b>	<b>4 963</b>	<b>4 470</b>	<b>9 068</b>	<b>7 367</b>	<b>5 247</b>	<b>6 065</b>	<b>5 565</b>
OUDALAN	-	208	133	459	153	431	428	1 749	452	744
SENO	600	514	451	60	239	366	311	422	147	106
SOUM	1 034	2 678	1 855	4 347	3 943	8 272	6 549	2 687	3 801	4 711
YAGHA	652	86	64	97	135	-	79	389	1 665	5
<b>SUD OUEST</b>	<b>8 806</b>	<b>9 587</b>	<b>11 083</b>	<b>9 847</b>	<b>12 939</b>	<b>18 422</b>	<b>25 263</b>	<b>19 319</b>	<b>16 470</b>	<b>25 551</b>
BOUGOURIBA	1 483	2 984	3 329	4 072	3 767	5 212	6 130	4 824	3 724	5 498
IOBA	4 443	3 671	2 902	3 038	3 668	5 005	6 054	4 924	3 468	3 557
NOUMBIEL	744	1 041	1 617	1 112	1 760	1 256	2 344	1 598	1 769	3 579
PONI	2 136	1 891	3 234	1 624	3 744	6 950	10 735	7 974	7 509	12 918
<b>BURKINA FASO</b>	<b>133 522</b>	<b>167 196</b>	<b>168 337</b>	<b>165 647</b>	<b>228 542</b>	<b>293 517</b>	<b>378 942</b>	<b>339 620</b>	<b>297 756</b>	<b>361 470</b>

Source : MARAH/DGESS/EPA, 2012-2021

**Tableau 078. 16: Evolution de la superficie emblavée de voandzou de 2012 à 2021 (en ha)**

Régions/Provinces	2012	2013	2014	2015	2016	2017	2018	2019	2020	2021
<b>BOUCLE DU MOUHOUN</b>	<b>4 640</b>	<b>4 935</b>	<b>6 101</b>	<b>7 960</b>	<b>9 614</b>	<b>11 318</b>	<b>8 041</b>	<b>9 120</b>	<b>12 379</b>	<b>10 633</b>
BALE	-	99	53	58	39	34	184	91	105	244
BANWA	540	635	934	940	1 077	976	415	820	2 587	1 626
KOSSI	2 551	2 394	4 128	5 327	7 062	9 213	6 189	6 201	5 025	3 836
MOUHOUN	951	447	679	1 104	613	649	730	1 340	3 244	3 020
NAYALA	48	245	49	35	52	20	74	120	177	297
SOUROU	551	1 115	257	495	771	425	449	547	1 241	1 609
<b>CASCADES</b>	<b>6 161</b>	<b>5 398</b>	<b>5 037</b>	<b>3 282</b>	<b>5 680</b>	<b>5 196</b>	<b>4 065</b>	<b>4 543</b>	<b>3 238</b>	<b>6 301</b>
COMOE	3 220	3 176	2 873	886	2 749	2 174	1 473	2 262	2 240	5 332
LERABA	2 941	2 222	2 165	2 396	2 931	3 022	2 592	2 281	997	969
<b>CENTRE</b>	<b>616</b>	<b>1 133</b>	<b>947</b>	<b>2 082</b>	<b>2 489</b>	<b>2 795</b>	<b>2 160</b>	<b>2 391</b>	<b>1 853</b>	<b>1 047</b>
KADIOGO	616	1 133	947	2 082	2 489	2 795	2 160	2 391	1 853	1 047
<b>CENTRE EST</b>	<b>1 907</b>	<b>1 081</b>	<b>3 402</b>	<b>2 240</b>	<b>1 096</b>	<b>2 754</b>	<b>1 575</b>	<b>1 395</b>	<b>3 237</b>	<b>1 156</b>
BOULGOU	182	380	1 788	375	208	607	717	531	1 664	330
KOULPELOGO	1 221	436	1 505	1 602	644	1 874	415	722	980	521
KOURITENGA	505	265	108	263	244	272	442	141	593	304
<b>CENTRE NORD</b>	<b>9 780</b>	<b>7 113</b>	<b>7 947</b>	<b>4 618</b>	<b>4 517</b>	<b>4 715</b>	<b>6 252</b>	<b>6 143</b>	<b>5 272</b>	<b>5 672</b>
BAM	2 458	1 919	1 834	1 552	1 305	1 640	1 565	1 063	332	148
NAMENTENGA	3 012	1 053	1 094	324	242	789	732	1 532	521	800
SANMATENGA	4 309	4 140	5 019	2 741	2 970	2 286	3 954	3 548	4 419	4 723
<b>CENTRE OUEST</b>	<b>4 189</b>	<b>3 181</b>	<b>3 109</b>	<b>3 405</b>	<b>9 476</b>	<b>4 731</b>	<b>8 043</b>	<b>8 522</b>	<b>8 642</b>	<b>6 776</b>
BOULKIEMDE	2 616	1 815	1 476	2 044	4 007	2 489	4 440	4 086	4 273	3 362
SANGUIE	1 465	1 065	1 192	900	4 565	1 164	2 056	2 095	2 937	2 071
SISSILI	93	159	63	152	626	717	703	1 621	498	597
ZIRO	15	141	378	310	277	361	844	720	934	746
<b>CENTRE SUD</b>	<b>1 306</b>	<b>1 192</b>	<b>1 934</b>	<b>2 936</b>	<b>3 031</b>	<b>2 206</b>	<b>3 324</b>	<b>4 513</b>	<b>3 138</b>	<b>2 468</b>
BAZEGA	894	1 049	1 428	1 441	2 381	1 612	2 594	3 663	2 069	1 176
NAHOURI	40	-	31	40	29	58	47	91	122	70
ZOUNDWEOGO	371	143	476	1 455	622	536	683	758	947	1 223
<b>EST</b>	<b>1 226</b>	<b>1 896</b>	<b>821</b>	<b>823</b>	<b>1 399</b>	<b>1 399</b>	<b>3 185</b>	<b>3 171</b>	<b>1 159</b>	<b>926</b>
GNAGNA	782	1 309	491	407	41	653	1 588	1 885	293	20
GOURMA	186	118	150	122	279	331	791	341	317	375
KOMANDJOARI	63	11	78	151	349	43	88	314	121	44
KOMPIENGA	85	274	57	119	711	362	656	495	235	180
TAPOA	110	184	45	24	20	10	62	136	193	307
<b>HAUTS BASSINS</b>	<b>15 025</b>	<b>11 545</b>	<b>2 919</b>	<b>3 086</b>	<b>3 372</b>	<b>3 210</b>	<b>3 510</b>	<b>3 730</b>	<b>8 635</b>	<b>7 533</b>
HOUET	8 153	5 692	1 178	727	1 185	861	1 387	1 645	2 253	3 976
KENEDOUGOU	6 376	5 481	887	1 696	1 445	1 953	1 044	1 232	5 276	2 882
TUY	496	372	854	664	742	396	1 078	852	1 106	675
<b>NORD</b>	<b>3 648</b>	<b>4 386</b>	<b>4 648</b>	<b>7 809</b>	<b>7 265</b>	<b>11 033</b>	<b>5 284</b>	<b>6 514</b>	<b>4 701</b>	<b>4 167</b>
LOROUM	1 491	1 881	1 928	3 086	2 686	2 403	2 095	2 410	1 567	1 445
PASSORE	817	711	428	407	661	690	747	1 355	1 216	1 790
YATENGA	1 046	1 478	1 957	3 830	3 429	7 533	1 962	2 255	752	556
ZONDOMA	294	316	334	486	489	407	480	494	1 166	376
<b>PLATEAU CENTRAL</b>	<b>5 600</b>	<b>4 248</b>	<b>4 977</b>	<b>2 694</b>	<b>3 664</b>	<b>3 951</b>	<b>5 951</b>	<b>5 876</b>	<b>3 960</b>	<b>3 606</b>
GANZOURGOU	291	183	138	115	207	506	941	427	348	725
KOURWEOGO	1 460	1 683	1 973	1 045	1 473	1 380	1 993	2 456	1 891	1 164
OUBRITENGA	3 849	2 382	2 866	1 533	1 983	2 065	3 017	2 993	1 721	1 716
<b>SAHEL</b>	<b>1 294</b>	<b>1 165</b>	<b>1 037</b>	<b>3 071</b>	<b>2 441</b>	<b>3 596</b>	<b>4 633</b>	<b>2 322</b>	<b>1 695</b>	<b>928</b>
OU DALAN	-	-	76	37	90	10	5	26	-	0
SENO	-	42	17	36	104	98	151	15	11	22
SOUM	1 294	1 098	734	2 722	1 892	3 050	3 098	1 825	1 341	898
YAGHA	-	25	210	276	356	438	1 378	457	344	7
<b>SUD OUEST</b>	<b>2 053</b>	<b>1 560</b>	<b>1 734</b>	<b>1 341</b>	<b>2 094</b>	<b>1 236</b>	<b>1 569</b>	<b>1 685</b>	<b>4 000</b>	<b>3 978</b>
BOUGOURIBA	480	423	183	353	843	227	135	167	961	729
IOBA	284	23	307	162	218	268	204	448	331	377
NOUMBIEL	189	57	84	77	108	113	84	172	695	577
PONI	1 100	1 057	1 161	749	926	628	1 146	898	2 013	2 296
<b>BURKINA FASO</b>	<b>57 445</b>	<b>48 831</b>	<b>44 613</b>	<b>45 348</b>	<b>56 138</b>	<b>58 140</b>	<b>57 591</b>	<b>59 926</b>	<b>61 909</b>	<b>55 190</b>

Source : MARAH/DGESS/EPA, 2012-2021

Tableau 078. 17: Evolution de la superficie emblavée d'igname de 2012 à 2021 (en ha)

Régions/Provinces	2012	2013	2014	2015	2016	2017	2018	2019	2020	2021
<b>BOUCLE DU MOUHOUN</b>	-	-	-	-	167	-	-	-	-	0
BALE	0	0	0	0	0	0	0	0	0	0
BANWA	0	0	0	0	0	0	0	0	0	0
KOSSI	-	-	-	-	167	-	-	-	-	0
MOUHOUN	0	0	0	0	0	0	0	0	0	0
NAYALA	0	0	0	0	0	0	0	0	0	0
SOUROU	0	0	0	0	0	0	0	0	0	0
<b>CASCADES</b>	<b>786</b>	<b>1 292</b>	<b>1 039</b>	<b>1 051</b>	<b>772</b>	<b>846</b>	<b>590</b>	<b>816</b>	<b>362</b>	<b>519</b>
COMOE	581	980	567	301	212	269	159	105	109	145
LERABA	205	312	472	750	560	577	431	711	254	374
<b>CENTRE</b>	<b>0</b>	<b>0</b>	<b>0</b>	<b>0</b>	<b>0</b>	<b>0</b>	<b>0</b>	<b>0</b>	<b>0</b>	<b>0</b>
KADIOGO	0	0	0	0	0	0	0	0	0	0
<b>CENTRE EST</b>	<b>0</b>	<b>0</b>	<b>0</b>	<b>0</b>	<b>0</b>	<b>0</b>	<b>0</b>	<b>0</b>	<b>0</b>	<b>0</b>
BOULGOU	0	0	0	0	0	0	0	0	0	0
KOULPELOGO	0	0	0	0	0	0	0	0	0	0
KOURITENGA	0	0	0	0	0	0	0	0	0	0
<b>CENTRE NORD</b>	<b>-</b>	<b>-</b>	<b>-</b>	<b>22</b>	<b>-</b>	<b>-</b>	<b>-</b>	<b>-</b>	<b>-</b>	<b>0</b>
BAM	0	0	0	0	0	0	0	0	0	0
NAMENTENGA	0	0	0	0	0	0	0	0	0	0
SANMATENGA	-	-	-	22	-	-	-	-	-	0
<b>CENTRE OUEST</b>	<b>5 029</b>	<b>4 620</b>	<b>1 608</b>	<b>1 428</b>	<b>2 087</b>	<b>1 298</b>	<b>653</b>	<b>723</b>	<b>554</b>	<b>160</b>
BOULKIEMDE	-	-	-	73	-	-	-	-	-	0
SANGUIE	-	-	-	-	-	-	-	-	-	0
SISSILI	5 029	4 620	1 608	1 355	2 087	1 170	653	723	554	160
ZIRO	-	-	-	-	-	128	-	-	-	0
<b>CENTRE SUD</b>	<b>-</b>	<b>-</b>	<b>-</b>	<b>-</b>	<b>-</b>	<b>155</b>	<b>-</b>	<b>-</b>	<b>7</b>	<b>13</b>
BAZEGA	0	0	0	0	0	0	0	0	0	13
NAHOURI	-	-	-	-	-	155	-	-	7	0
ZOUNDWEOGO	0	0	0	0	0	0	0	0	0	0
<b>EST</b>	<b>-</b>	<b>-</b>	<b>-</b>	<b>1</b>	<b>-</b>	<b>-</b>	<b>1</b>	<b>2</b>	<b>-</b>	<b>0</b>
GNAGNA	0	0	0	0	0	0	0	0	0	0
GOURMA	0	0	0	0	0	0	0	0	0	0
KOMANDJOARI	0	0	0	0	0	0	0	0	0	0
KOMPIENGA	-	-	-	1	-	-	1	-	-	0
TAPOA	-	-	-	-	-	-	-	2	-	0
<b>HAUTS BASSINS</b>	<b>1 523</b>	<b>1 863</b>	<b>233</b>	<b>279</b>	<b>179</b>	<b>93</b>	<b>49</b>	<b>87</b>	<b>1 003</b>	<b>937</b>
HOUET	39	42	3	13	-	-	-	-	33	19
KENEDOUGOU	1 485	1 822	230	266	179	93	49	87	969	918
TUY	0	0	0	0	0	0	0	0	0	0
<b>NORD</b>	<b>-</b>	<b>-</b>	<b>-</b>	<b>-</b>	<b>81</b>	<b>-</b>	<b>-</b>	<b>-</b>	<b>-</b>	<b>0</b>
LOROUM	0	0	0	0	0	0	0	0	0	0
PASSORE	-	-	-	-	81	-	-	-	-	0
YATENGA	0	0	0	0	0	0	0	0	0	0
ZONDOMA	0	0	0	0	0	0	0	0	0	0
<b>PLATEAU CENTRAL</b>	<b>4</b>	<b>-</b>	<b>-</b>	<b>-</b>	<b>-</b>	<b>-</b>	<b>-</b>	<b>-</b>	<b>-</b>	<b>0</b>
GANZOURGOU	4	-	-	-	-	-	-	-	-	0
KOURWEOGO	0	0	0	0	0	0	0	0	0	0
OUBRITENGA	0	0	0	0	0	0	0	0	0	0
<b>SAHEL</b>	<b>0</b>	<b>0</b>	<b>0</b>	<b>0</b>	<b>0</b>	<b>0</b>	<b>0</b>	<b>0</b>	<b>0</b>	<b>0</b>
OU DALAN	0	0	0	0	0	0	0	0	0	0
SENO	0	0	0	0	0	0	0	0	0	0
SOUM	0	0	0	0	0	0	0	0	0	0
YAGHA	0	0	0	0	0	0	0	0	0	0
<b>SUD OUEST</b>	<b>5 143</b>	<b>7 493</b>	<b>3 846</b>	<b>5 028</b>	<b>4 678</b>	<b>4 331</b>	<b>4 287</b>	<b>5 552</b>	<b>5 408</b>	<b>4 740</b>
BOUGOURIBA	166	308	12	15	19	24	26	21	141	175
IOBA	11	35	13	10	15	174	4	4	59	105
NOUMBIEL	4 202	5 671	3 165	4 100	3 941	3 532	3 705	4 697	4 488	3 812
PONI	764	1 479	655	903	702	601	551	830	720	648
<b>BURKINA FASO</b>	<b>12 485</b>	<b>15 269</b>	<b>6 725</b>	<b>7 809</b>	<b>7 964</b>	<b>6 723</b>	<b>5 579</b>	<b>7 180</b>	<b>7 335</b>	<b>6 369</b>

Source : MARAH/DGESS/EPA, 2012-2021

**Tableau 078. 18: Evolution de la superficie emblavée de patate de 2012 à 2021 (en ha)**

Régions/Provinces	2012	2013	2014	2015	2016	2017	2018	2019	2020	2021
<b>BOUCLE DU MOUHOUN</b>	<b>169</b>	<b>1 518</b>	<b>38</b>	-	-	<b>137</b>	<b>52</b>	<b>129</b>	<b>316</b>	<b>910</b>
BALE	-	-	-	-	-	11	-	-	-	44
BANWA	150	1 518	-	-	-	-	-	-	285	817
KOSSI	-	-	36	-	-	-	-	-	-	1
MOUHOUN	-	-	2	-	-	-	1	-	4	0
NAYALA	0	0	0	0	0	0	0	0	0	0
SOUROU	19	-	-	-	-	126	51	129	27	47
<b>CASCADES</b>	<b>700</b>	<b>801</b>	<b>1 081</b>	<b>1 332</b>	<b>1 415</b>	<b>555</b>	<b>526</b>	<b>1 272</b>	<b>360</b>	<b>501</b>
COMOE	54	172	505	26	126	50	85	143	125	162
LERABA	647	630	576	1 306	1 289	506	440	1 129	235	339
<b>CENTRE</b>	-	-	<b>70</b>	<b>11</b>	<b>16</b>	<b>6</b>	<b>3</b>	<b>95</b>	<b>8</b>	<b>0</b>
KADIOGO	-	-	70	11	16	6	3	95	8	0
<b>CENTRE EST</b>	<b>777</b>	<b>227</b>	<b>892</b>	-	<b>2</b>	<b>3</b>	<b>9</b>	-	<b>1 647</b>	<b>1 452</b>
BOULGOU	-	24	-	-	-	-	-	-	748	699
KOULPELOGO	16	60	890	-	-	-	-	-	-	0
KOURITENGA	761	143	2	-	2	3	9	-	899	753
<b>CENTRE NORD</b>	-	-	-	-	<b>12</b>	-	-	-	-	<b>0</b>
BAM	0	0	0	0	0	0	0	0	0	0
NAMENTENGA	-	-	-	-	12	-	-	-	-	0
SANMATENGA	0	0	0	0	0	0	0	0	0	0
<b>CENTRE OUEST</b>	<b>3 411</b>	<b>2 626</b>	<b>1 775</b>	<b>1 348</b>	<b>1 892</b>	<b>1 454</b>	<b>2 679</b>	<b>1 614</b>	<b>1 153</b>	<b>1 000</b>
BOULKIEMDE	-	-	-	-	-	-	-	3	3	1
SANGUIE	-	52	4	11	8	12	4	16	-	86
SISSILI	3 411	2 573	1 771	1 336	1 883	1 442	2 664	1 595	1 151	905
ZIRO	-	1	-	-	-	-	10	-	-	8
<b>CENTRE SUD</b>	<b>1 096</b>	<b>244</b>	<b>244</b>	<b>181</b>	<b>260</b>	<b>224</b>	<b>267</b>	<b>151</b>	<b>294</b>	<b>150</b>
BAZEGA	-	6	-	39	-	-	-	-	-	0
NAHOURI	1 096	238	244	142	260	224	267	151	294	150
ZOUNDWEOGO	0	0	0	0	0	0	0	0	0	0
<b>EST</b>	<b>646</b>	<b>462</b>	<b>104</b>	<b>48</b>	<b>45</b>	<b>48</b>	<b>80</b>	<b>140</b>	<b>348</b>	<b>153</b>
GNAGNA	0	0	0	0	0	0	0	0	0	0
GOURMA	309	301	34	-	-	-	39	78	285	115
KOMANDJOARI	-	-	-	-	-	-	-	-	-	0
KOMPIENGA	327	148	22	48	45	48	41	63	58	30
TAPOA	10	12	48	-	-	-	-	-	5	8
<b>HAUTS BASSINS</b>	<b>4 346</b>	<b>5 420</b>	<b>1 891</b>	<b>2 915</b>	<b>2 431</b>	<b>2 220</b>	<b>1 043</b>	<b>2 088</b>	<b>6 277</b>	<b>4 135</b>
HOUET	57	388	76	141	47	65	62	88	260	31
KENEDOUGOU	4 289	5 032	1 743	2 773	2 377	2 094	973	1 944	6 004	3 949
TUY	-	-	72	1	6	62	8	56	12	154
<b>NORD</b>	-	<b>5</b>	<b>165</b>	<b>425</b>	<b>539</b>	<b>312</b>	<b>176</b>	<b>357</b>	<b>1 920</b>	<b>1 321</b>
LOROUM	0	0	0	0	0	0	0	0	0	0
PASSORE	-	-	-	11	-	-	-	-	8	120
YATENGA	-	-	165	414	539	312	176	357	1 912	1 201
ZONDOMA	-	5	-	-	-	-	-	-	-	0
<b>PLATEAU CENTRAL</b>	-	<b>7</b>	<b>40</b>	<b>4</b>	-	<b>9</b>	-	-	<b>97</b>	<b>28</b>
GANZOURGOU	0	0	0	0	0	0	0	0	0	0
KOURWEOGO	-	7	-	4	-	9	-	-	97	28
OUBRITENGA	-	-	40	-	-	-	-	-	-	0
<b>SAHEL</b>	<b>0</b>	<b>0</b>	<b>0</b>	<b>0</b>	<b>0</b>	<b>0</b>	<b>0</b>	<b>0</b>	<b>0</b>	<b>0</b>
OUDALAN	0	0	0	0	0	0	0	0	0	0
SENO	0	0	0	0	0	0	0	0	0	0
SOUM	0	0	0	0	0	0	0	0	0	0
YAGHA	0	0	0	0	0	0	0	0	0	0
<b>SUD OUEST</b>	<b>28</b>	<b>103</b>	<b>126</b>	<b>12</b>	<b>80</b>	<b>45</b>	<b>49</b>	<b>60</b>	<b>353</b>	<b>114</b>
BOUGOURIBA	8	18	10	-	-	-	2	2	1	2
IOBA	-	34	10	2	14	10	6	15	28	51
NOUMBIEL	5	5	11	1	-	-	1	8	235	19
PONI	16	47	96	9	65	34	41	35	89	41
<b>BURKINA FASO</b>	<b>11 173</b>	<b>11 414</b>	<b>6 427</b>	<b>6 274</b>	<b>6 692</b>	<b>5 013</b>	<b>4 883</b>	<b>5 907</b>	<b>12 773</b>	<b>9 763</b>

Source : MARAH/DGESS/EPA, 2012-2021

**Tableau 078. 19: Evolution de la superficie totale exploitée par les femmes de 2012 à 2021 (en ha)**

Régions/Provinces	2012	2013	2014	2015	2016	2017	2018	2019	2020	2021
<b>BOUCLE DU MOUHOUN</b>	<b>79 055</b>	<b>67 819</b>	<b>55 264</b>	<b>68 856</b>	<b>83 100</b>	<b>63 837</b>	<b>72 202</b>	<b>66 621</b>	<b>78 756</b>	<b>148 259</b>
BALE	15 760	10 530	9 301	12 010	13 847	9 970	8 077	5 290	11 510	23 284
BANWA	28 613	15 576	11 790	14 393	21 617	14 393	11 772	17 502	13 346	12 732
KOSSI	5 168	5 121	11 352	13 963	12 584	11 254	12 492	10 718	11 368	29 133
MOUHOUN	15 799	18 231	10 608	11 937	15 253	12 882	19 986	7 969	16 000	37 721
NAYALA	6 491	8 295	3 862	6 065	7 073	6 946	7 962	14 767	7 570	28 548
SOUROU	7 225	10 066	8 351	10 487	12 725	8 392	11 913	10 375	21 239	14 368
<b>CASCADES</b>	<b>12 067</b>	<b>10 440</b>	<b>22 974</b>	<b>9 574</b>	<b>19 479</b>	<b>22 076</b>	<b>27 988</b>	<b>19 874</b>	<b>15 234</b>	<b>57 906</b>
COMOE	7 867	7 371	18 179	4 613	14 259	17 411	23 304	17 687	13 990	14 545
LERABA	4 200	3 069	4 794	4 961	5 220	4 665	4 684	2 186	2 327	9 689
<b>CENTRE</b>	<b>14 336</b>	<b>9 353</b>	<b>8 992</b>	<b>9 929</b>	<b>13 016</b>	<b>14 555</b>	<b>11 710</b>	<b>12 241</b>	<b>9 567</b>	<b>16 402</b>
KADIOGO	14 336	9 353	8 992	9 929	13 016	14 555	11 710	12 241	9 567	16 402
<b>CENTRE EST</b>	<b>58 187</b>	<b>69 035</b>	<b>51 349</b>	<b>60 497</b>	<b>71 040</b>	<b>68 801</b>	<b>80 414</b>	<b>73 928</b>	<b>63 452</b>	<b>123 937</b>
BOULGOU	24 309	28 409	29 572	33 562	45 000	39 921	45 880	41 396	31 187	48 626
KOULPELOGO	15 134	18 576	10 771	17 511	12 950	17 784	21 871	20 024	17 284	27 591
KOURITENGA	18 743	22 050	11 006	9 424	13 089	11 095	12 663	12 508	14 283	26 704
<b>CENTRE NORD</b>	<b>50 279</b>	<b>66 709</b>	<b>41 988</b>	<b>54 833</b>	<b>52 885</b>	<b>76 914</b>	<b>92 465</b>	<b>65 296</b>	<b>82 224</b>	<b>56 449</b>
BAM	5 501	7 079	5 935	10 921	8 673	16 289	14 843	8 810	12 156	21 660
NAMENTENGA	18 823	21 412	19 192	16 070	14 680	21 350	27 819	16 950	22 166	20 240
SANMATENGA	25 955	38 219	16 861	27 842	29 532	39 275	49 804	39 536	49 025	57 811
<b>CENTRE OUEST</b>	<b>96 548</b>	<b>87 987</b>	<b>59 198</b>	<b>58 746</b>	<b>78 229</b>	<b>80 671</b>	<b>68 540</b>	<b>118 070</b>	<b>139 959</b>	<b>354 233</b>
BOULKIEMDE	34 080	32 028	22 082	22 773	29 492	34 112	25 972	54 176	54 947	92 117
SANGUIE	37 333	30 547	12 774	13 468	27 229	15 582	14 847	36 839	51 766	31 142
SISSILI	15 904	15 059	10 293	11 403	9 617	13 204	12 764	11 165	23 619	34 756
ZIRO	9 232	10 352	14 049	11 102	11 890	17 774	14 956	15 890	12 685	52 639
<b>CENTRE SUD</b>	<b>33 740</b>	<b>32 575</b>	<b>39 761</b>	<b>36 622</b>	<b>33 638</b>	<b>40 349</b>	<b>47 436</b>	<b>55 014</b>	<b>42 464</b>	<b>85 699</b>
BAZEGA	9 926	9 512	15 663	16 476	11 694	16 554	20 079	20 851	14 185	20 534
NAHOURI	14 427	10 935	14 183	8 175	11 012	11 006	13 481	11 824	12 646	28 964
ZOUNDWEOGO	9 387	12 128	9 915	11 970	10 933	12 788	13 877	22 339	16 127	32 971
<b>EST</b>	<b>82 314</b>	<b>70 117</b>	<b>80 116</b>	<b>102 674</b>	<b>103 591</b>	<b>97 604</b>	<b>131 696</b>	<b>82 642</b>	<b>96 517</b>	<b>260 190</b>
GNAGNA	40 919	30 281	30 331	54 502	47 062	43 553	62 624	16 409	50 301	49 583
GOURMA	14 840	14 628	15 249	11 822	21 541	22 127	21 578	34 163	20 749	45 883
KOMANDJOARI	4 641	4 620	1 901	3 146	5 264	3 772	5 740	23 290	7 329	5 947
KOMPIENGA	3 115	4 578	8 394	3 942	4 584	3 126	4 836	2 188	4 471	9 043
TAPOA	18 798	16 010	24 241	29 262	25 140	25 026	36 919	6 591	18 045	47 234
<b>HAUTS BASSINS</b>	<b>54 450</b>	<b>57 736</b>	<b>77 097</b>	<b>49 616</b>	<b>98 196</b>	<b>87 440</b>	<b>73 823</b>	<b>57 262</b>	<b>41 308</b>	<b>142 238</b>
HOUET	19 608	28 761	15 629	30 495	68 671	58 333	47 088	34 996	23 574	30 812
KENEDOUGOU	22 829	16 460	14 019	11 866	20 756	17 270	13 969	8 128	15 717	14 981
TUY	12 013	12 514	47 449	7 254	8 769	11 837	12 765	14 138	7 446	25 155
<b>NORD</b>	<b>50 135</b>	<b>52 074</b>	<b>30 191</b>	<b>44 463</b>	<b>51 661</b>	<b>52 101</b>	<b>44 221</b>	<b>70 581</b>	<b>67 805</b>	<b>103 011</b>
LOROUM	5 399	5 195	3 324	4 365	7 518	5 636	4 219	17 160	6 124	15 565
PASSORE	10 970	9 285	4 592	8 299	9 774	8 175	7 930	36 035	25 401	35 109
YATENGA	27 955	29 972	17 334	25 991	26 710	30 535	25 561	5 953	25 329	43 870
ZONDOMA	5 811	7 622	4 941	5 809	7 659	7 756	6 510	11 434	10 970	15 275
<b>PLATEAU CENTRAL</b>	<b>30 890</b>	<b>33 274</b>	<b>29 291</b>	<b>32 071</b>	<b>27 473</b>	<b>40 020</b>	<b>44 430</b>	<b>54 881</b>	<b>49 371</b>	<b>63 384</b>
GANZOURGOU	17 882	12 262	9 458	17 128	15 038	23 147	23 079	23 551	23 635	39 625
KOURWEOGO	2 998	4 959	6 609	3 717	4 231	5 824	7 344	18 823	10 957	10 025
OUBRITENGA	10 010	16 053	13 224	11 226	8 204	11 049	14 007	12 507	14 516	19 059
<b>SAHEL</b>	<b>43 759</b>	<b>34 921</b>	<b>39 754</b>	<b>51 265</b>	<b>36 883</b>	<b>41 291</b>	<b>47 070</b>	<b>16 329</b>	<b>47 633</b>	<b>12 974</b>
OUDALAN	2 613	1 901	9 149	8 389	3 076	6 575	7 460	1 425	5 591	4 964
SENO	3 911	5 177	8 511	7 390	8 718	8 015	10 531	3 027	7 924	16 819
SOUM	29 434	17 832	17 104	26 921	16 634	19 429	21 807	7 576	14 459	9 194
YAGHA	7 801	10 012	4 991	8 565	8 456	7 272	7 272	4 301	12 949	7 069
<b>SUD OUEST</b>	<b>25 934</b>	<b>27 899</b>	<b>19 077</b>	<b>19 645</b>	<b>24 423</b>	<b>29 392</b>	<b>37 462</b>	<b>10 914</b>	<b>16 357</b>	<b>42 195</b>
BOUGOURIBA	3 598	4 068	4 115	4 467	8 117	4 299	5 308	2 758	3 280	1 469
IOBA	11 501	9 781	4 512	3 789	5 881	7 899	10 497	3 106	1 875	12 531
NOUMBIEL	1 410	1 909	659	753	1 005	2 149	1 385	4 678	4 507	5 942
PONI	9 424	12 141	9 791	10 635	9 419	15 046	20 272	372	8 732	10 209
<b>BURKINA FASO</b>	<b>631 694</b>	<b>619 939</b>	<b>555 052</b>	<b>598 791</b>	<b>693 615</b>	<b>715 050</b>	<b>779 458</b>	<b>703 652</b>	<b>711 070</b>	<b>726 591</b>

Source : MARAH/DGESS/EPA, 2012-2021

Tableau 078. 20: Superficie moyenne des femmes comparée à celle des hommes de 2012 à 2021 (en ha)

Régions/Provinces	2012		2013		2013		2015		2015	
	Masculin	Feminin	Masculin	Feminin	4,3	0,5	Masculin	Feminin	Masculin	Feminin
<b>BOUCLE DU MOUHOUN</b>	<b>3,6</b>	<b>0,5</b>	<b>3,6</b>	<b>0,4</b>	4,3	0,4	<b>4,0</b>	<b>0,4</b>	<b>3,9</b>	<b>0,5</b>
BALE	3,8	0,4	4,4	0,4	4,6	0,5	3,7	0,4	4,1	0,6
BANWA	3,3	0,9	3,6	0,4	5,2	0,9	3,8	0,4	3,9	0,5
KOSSI	6,0	0,5	4,6	0,3	5,7	0,4	4,1	0,6	4,0	0,6
MOUHOUN	4,0	0,5	4,8	0,5	3,1	0,4	5,8	0,5	5,7	0,6
NAYALA	2,8	0,3	2,4	0,4	1,9	0,3	3,3	0,4	3,3	0,5
SOUROU	2,3	0,3	2,3	0,4	<b>4,7</b>	<b>0,4</b>	2,1	0,4	1,8	0,4
<b>CASCADES</b>	<b>4,7</b>	<b>0,3</b>	<b>4,9</b>	<b>0,3</b>	3,6	0,6	<b>4,2</b>	<b>0,3</b>	<b>5,3</b>	<b>0,5</b>
COMOE	4,3	0,4	4,2	0,4	6,4	0,3	3,5	0,3	4,9	0,6
LERABA	5,2	0,3	5,7	0,2	<b>1,2</b>	<b>0,3</b>	5,3	0,2	6,0	0,2
<b>CENTRE</b>	<b>1,2</b>	<b>0,4</b>	<b>1,2</b>	<b>0,3</b>	1,2	0,3	<b>1,1</b>	<b>0,3</b>	<b>1,1</b>	<b>0,4</b>
KADIOGO	1,2	0,4	1,2	0,3	<b>1,6</b>	<b>0,3</b>	1,1	0,3	1,1	0,4
<b>CENTRE EST</b>	<b>1,2</b>	<b>0,3</b>	<b>1,3</b>	<b>0,3</b>	1,0	0,3	<b>1,6</b>	<b>0,3</b>	<b>1,9</b>	<b>0,4</b>
BOULGOU	1,0	0,3	1,0	0,3	2,2	0,3	0,8	0,3	1,4	0,4
KOULPELOGO	1,8	0,4	1,6	0,3	1,5	0,3	1,9	0,3	2,5	0,5
KOURITENGA	1,3	0,3	1,3	0,3	<b>1,0</b>	<b>0,3</b>	1,8	0,3	1,7	0,3
<b>CENTRE NORD</b>	<b>1,0</b>	<b>0,3</b>	<b>1,1</b>	<b>0,3</b>	1,4	0,2	<b>1,0</b>	<b>0,3</b>	<b>1,0</b>	<b>0,3</b>
BAM	1,2	0,1	1,5	0,2	0,9	0,3	1,5	0,3	1,5	0,2
NAMENTENGA	1,0	0,4	1,0	0,4	0,9	0,3	0,9	0,3	1,0	0,3
SANMATENGA	0,9	0,3	0,9	0,3	<b>2,3</b>	<b>0,6</b>	0,8	0,3	0,7	0,3
<b>CENTRE OUEST</b>	<b>2,2</b>	<b>0,6</b>	<b>2,2</b>	<b>0,6</b>	1,2	0,4	<b>2,4</b>	<b>0,6</b>	<b>2,5</b>	<b>0,8</b>
BOULKIEMDE	1,1	0,7	1,1	0,4	2,1	0,9	1,2	0,4	1,4	0,7
SANGUIE	2,0	0,8	1,9	0,8	2,9	0,5	2,3	0,8	2,1	0,9
SISSILI	3,3	0,4	3,4	0,4	2,5	0,5	3,2	0,5	3,5	0,6
ZIRO	2,0	0,4	2,1	0,5	<b>1,5</b>	<b>0,4</b>	2,7	0,6	2,8	0,8
<b>CENTRE SUD</b>	<b>1,2</b>	<b>0,4</b>	<b>1,6</b>	<b>0,4</b>	1,1	0,4	<b>1,6</b>	<b>0,4</b>	<b>1,9</b>	<b>0,5</b>
BAZEGA	1,2	0,4	1,5	0,4	1,6	0,4	1,1	0,5	1,1	0,4
NAHOURI	1,1	0,4	1,6	0,4	1,6	0,3	1,7	0,4	2,2	0,5
ZOUNDWEOGO	1,2	0,3	1,6	0,4	<b>1,6</b>	<b>0,4</b>	1,8	0,4	1,9	0,4
<b>EST</b>	<b>1,6</b>	<b>0,4</b>	<b>1,7</b>	<b>0,4</b>	1,1	0,4	<b>1,5</b>	<b>0,5</b>	<b>1,5</b>	<b>0,5</b>
GNAGNA	0,8	0,4	0,8	0,4	2,2	0,5	1,0	0,5	1,0	0,5
GOURMA	1,5	0,3	1,4	0,3	1,4	0,4	1,9	0,4	2,4	0,6
KOMANDJOARI	1,1	0,4	1,3	0,4	2,4	0,4	1,4	0,4	1,2	0,4
KOMPIENGA	2,8	0,5	3,4	0,6	1,5	0,5	2,8	0,4	3,1	0,4
TAPOA	1,9	0,5	1,4	0,4	<b>5,4</b>	<b>0,6</b>	1,5	0,5	1,4	0,5
<b>HAUTS BASSINS</b>	<b>4,5</b>	<b>0,6</b>	<b>4,5</b>	<b>0,4</b>	4,9	0,5	<b>5,5</b>	<b>0,4</b>	<b>6,4</b>	<b>0,7</b>
HOUET	3,6	0,4	3,6	0,4	5,7	0,6	4,3	0,5	4,8	0,7
KENEDOUGOU	4,8	1,1	5,6	0,5	5,2	0,8	5,9	0,5	6,6	0,7
TUY	6,6	0,4	5,6	0,5	<b>1,9</b>	<b>0,2</b>	6,0	0,3	7,6	0,5
<b>NORD</b>	<b>1,6</b>	<b>0,3</b>	<b>1,8</b>	<b>0,3</b>	2,8	0,2	<b>1,7</b>	<b>0,2</b>	<b>2,1</b>	<b>0,3</b>
LOROUM	2,3	0,3	2,3	0,3	1,8	0,2	2,4	0,2	3,6	0,3
PASSORE	1,0	0,2	1,3	0,2	2,0	0,3	1,2	0,2	1,7	0,3
YATENGA	1,6	0,3	1,9	0,2	1,3	0,2	2,2	0,3	2,3	0,3
ZONDOMA	1,7	0,3	1,7	0,3	<b>1,3</b>	<b>0,3</b>	1,1	0,2	1,2	0,3
<b>PLATEAU CENTRAL</b>	<b>1,3</b>	<b>0,3</b>	<b>1,5</b>	<b>0,3</b>	1,1	0,2	<b>1,4</b>	<b>0,3</b>	<b>1,7</b>	<b>0,3</b>
GANZOURGOU	1,1	0,4	1,4	0,3	1,9	0,3	1,5	0,3	1,6	0,4
KOURWEOGO	1,6	0,2	1,8	0,3	1,2	0,3	1,5	0,3	1,9	0,4
OUBRITENGA	1,3	0,3	1,4	0,3	<b>2,4</b>	<b>0,3</b>	1,4	0,3	1,5	0,3
<b>SAHEL</b>	<b>2,2</b>	<b>0,4</b>	<b>2,4</b>	<b>0,4</b>	3,6	0,3	<b>2,3</b>	<b>0,4</b>	<b>2,6</b>	<b>0,3</b>
OU DALAN	3,0	0,4	3,2	0,3	2,6	0,2	3,3	0,4	3,7	0,4
SENO	1,4	0,3	1,6	0,3	2,1	0,4	2,3	0,2	2,3	0,2
SOUM	2,6	0,6	2,3	0,4	1,9	0,3	2,3	0,5	2,6	0,4
YAGHA	1,8	0,3	2,2	0,3	<b>3,0</b>	<b>0,4</b>	1,9	0,3	1,9	0,3
<b>SUD OUEST</b>	<b>2,2</b>	<b>0,4</b>	<b>2,5</b>	<b>0,5</b>	3,3	0,4	<b>2,8</b>	<b>0,4</b>	<b>3,1</b>	<b>0,4</b>
BOUGOURIBA	2,3	0,5	2,4	0,5	3,0	0,6	3,4	0,5	3,9	0,5
IOBA	3,0	0,6	3,6	0,7	2,5	0,2	2,9	0,6	3,0	0,5
NOUMBIEL	2,1	0,3	2,1	0,3	2,9	0,4	2,4	0,2	2,6	0,2
PONI	1,6	0,4	1,9	0,6	<b>2,6</b>	<b>0,4</b>	2,5	0,4	3,1	0,3
<b>BURKINA FASO</b>	<b>2,3</b>	<b>0,4</b>	<b>2,4</b>	<b>0,4</b>	<b>4,3</b>	<b>0,5</b>	<b>2,5</b>	<b>0,4</b>	<b>2,8</b>	<b>0,5</b>

Source : MARAH/DGESS/EPA, 2012-2021

**Tableau 078.20: Superficie moyenne des femmes comparée à celle des hommes de 2012 à 2021 (en ha) suite**

Région/Province	2017		2018		2019		2020		2021	
	Masculin	Feminin	Masculin	Feminin	Masculin	Feminin	Masculin	Feminin	Masculin	Feminin
<b>BOUCLE DU MOUHOUN</b>	<b>4,7</b>	<b>0,6</b>	<b>4,8</b>	<b>0,5</b>	<b>4,6</b>	<b>0,5</b>	<b>4,8</b>	<b>0,6</b>	<b>4,8</b>	<b>0,6</b>
BALE	4,9	0,7	5,3	0,5	4,7	0,5	4,5	0,5	4,7	0,6
BANWA	3,8	0,5	4,4	0,6	4,1	0,5	5,5	0,5	3,8	0,5
KOSSI	5,1	0,6	5,2	0,5	4,7	0,5	5,6	0,7	5,9	0,6
MOUHOUN	6,2	0,6	6,2	0,6	6,3	0,6	6,2	0,6	2,4	0,5
NAYALA	3,7	0,6	3,9	0,5	3,9	0,5	3,6	0,4	4,7	0,6
SOUROU	2,6	0,5	2,4	0,4	2,5	0,5	2,3	0,5	5,4	0,5
<b>CASCADES</b>	<b>5,8</b>	<b>0,5</b>	<b>5,9</b>	<b>0,4</b>	<b>5,2</b>	<b>0,4</b>	<b>5,9</b>	<b>0,5</b>	<b>5,6</b>	<b>0,8</b>
COMOE	5,3	0,6	5,3	0,7	4,5	0,6	5,3	0,7	6,2	0,3
LERABA	6,6	0,2	7,0	0,2	6,3	0,2	7,4	0,3	5,8	0,7
<b>CENTRE</b>	<b>1,2</b>	<b>0,5</b>	<b>1,1</b>	<b>0,4</b>	<b>0,9</b>	<b>0,4</b>	<b>1,0</b>	<b>0,2</b>	<b>0,9</b>	<b>0,3</b>
KADIOGO	1,2	0,5	1,1	0,4	0,9	0,4	1,0	0,2	0,9	0,3
<b>CENTRE EST</b>	<b>1,9</b>	<b>0,4</b>	<b>1,9</b>	<b>0,4</b>	<b>1,6</b>	<b>0,3</b>	<b>1,9</b>	<b>0,4</b>	<b>1,5</b>	<b>0,4</b>
BOULGOU	1,4	0,3	1,3	0,3	1,0	0,3	1,9	0,4	1,7	0,3
KOULPELOGO	2,3	0,5	2,5	0,5	2,1	0,4	2,0	0,5	1,7	0,4
KOURITENGA	1,8	0,4	1,8	0,4	1,5	0,3	1,9	0,4	1,9	0,5
<b>CENTRE NORD</b>	<b>1,2</b>	<b>0,4</b>	<b>1,2</b>	<b>0,4</b>	<b>1,1</b>	<b>0,4</b>	<b>1,3</b>	<b>0,3</b>	<b>1,4</b>	<b>0,2</b>
BAM	1,5	0,3	1,6	0,3	1,6	0,3	1,4	0,2	0,9	0,3
NAMENTENGA	1,2	0,4	1,3	0,4	1,1	0,4	1,1	0,3	1,2	0,3
SANMATENGA	1,0	0,4	0,9	0,4	0,9	0,4	1,5	0,3	1,2	0,3
<b>CENTRE OUEST</b>	<b>2,8</b>	<b>0,7</b>	<b>2,7</b>	<b>0,7</b>	<b>2,4</b>	<b>0,7</b>	<b>2,7</b>	<b>0,8</b>	<b>1,4</b>	<b>0,7</b>
BOULKIEMDE	1,4	0,6	1,2	0,5	1,1	0,5	1,5	0,7	1,9	0,9
SANGUE	2,5	0,9	2,3	1,0	2,0	1,0	2,5	0,9	4,2	0,7
SISSILI	4,0	0,6	3,7	0,6	3,8	0,7	4,0	0,8	3,8	0,7
ZIRO	3,4	0,8	3,3	0,8	2,7	0,7	4,1	0,6	2,5	0,8
<b>CENTRE SUD</b>	<b>1,8</b>	<b>0,5</b>	<b>1,8</b>	<b>0,5</b>	<b>1,8</b>	<b>0,5</b>	<b>2,0</b>	<b>0,5</b>	<b>1,5</b>	<b>0,5</b>
BAZEGA	1,7	0,6	1,6	0,6	1,3	0,6	1,7	0,5	2,0	0,5
NAHOURI	1,9	0,5	2,0	0,5	1,9	0,5	2,3	0,6	1,9	0,5
ZOUNDWEOGO	1,7	0,4	1,6	0,4	1,9	0,4	1,9	0,5	1,8	0,5
<b>EST</b>	<b>1,7</b>	<b>0,5</b>	<b>1,9</b>	<b>0,5</b>	<b>1,8</b>	<b>0,6</b>	<b>1,9</b>	<b>0,5</b>	<b>1,1</b>	<b>0,5</b>
GNAGNA	1,3	0,6	1,3	0,5	1,2	0,5	1,2	0,5	2,3	0,6
GOURMA	2,1	0,5	2,5	0,6	2,5	0,6	2,1	0,5	2,4	0,4
KOMANDJOARI	1,5	0,5	1,5	0,4	1,8	0,5	1,9	0,5	3,1	0,6
KOMPIENGA	3,2	0,5	2,9	0,5	3,3	0,6	2,8	0,6	2,1	0,5
TAPOA	1,8	0,5	1,9	0,5	1,9	0,6	2,2	0,4	1,7	0,6
<b>HAUTS BASSINS</b>	<b>6,8</b>	<b>0,6</b>	<b>6,1</b>	<b>0,6</b>	<b>6,0</b>	<b>0,5</b>	<b>6,0</b>	<b>0,5</b>	<b>3,1</b>	<b>0,5</b>
HOUET	4,7	0,7	4,4	0,7	4,3	0,7	3,5	0,5	7,0	0,5
KENEDOUGOU	7,2	0,5	6,6	0,6	6,6	0,5	7,7	0,6	7,9	0,4
TUY	7,5	0,5	7,1	0,5	6,4	0,5	7,9	0,4	5,6	0,5
<b>NORD</b>	<b>2,0</b>	<b>0,3</b>	<b>1,9</b>	<b>0,3</b>	<b>2,1</b>	<b>0,3</b>	<b>1,9</b>	<b>0,3</b>	<b>1,9</b>	<b>0,5</b>
LOROU	3,4	0,2	3,4	0,2	3,8	0,2	2,2	0,2	1,8	0,4
PASSORE	1,8	0,3	1,6	0,3	1,8	0,3	2,0	0,4	1,6	0,3
YATENGA	2,1	0,3	1,9	0,3	2,1	0,3	1,5	0,2	2,2	0,3
ZONDOMA	1,2	0,3	1,2	0,3	1,3	0,3	1,9	0,3	1,8	0,4
<b>PLATEAU CENTRAL</b>	<b>1,5</b>	<b>0,3</b>	<b>1,7</b>	<b>0,4</b>	<b>1,6</b>	<b>0,4</b>	<b>1,8</b>	<b>0,4</b>	<b>1,8</b>	<b>0,4</b>
GANZOURGOU	1,6	0,3	1,8	0,4	1,5	0,3	2,2	0,4	1,3	0,3
KOURWEOGO	1,6	0,4	1,7	0,4	1,8	0,4	1,7	0,4	1,6	0,3
OUBRITENGA	1,4	0,3	1,7	0,4	1,6	0,4	1,4	0,3	1,4	0,3
<b>SAHEL</b>	<b>2,7</b>	<b>0,4</b>	<b>2,8</b>	<b>0,4</b>	<b>2,7</b>	<b>0,4</b>	<b>2,0</b>	<b>0,4</b>	<b>2,6</b>	<b>0,2</b>
OU DALAN	3,5	0,4	3,5	0,3	3,8	0,4	2,9	0,2	2,3	0,2
SENO	2,7	0,2	2,7	0,2	2,7	0,3	2,3	0,3	1,6	0,4
SOUM	2,7	0,4	2,8	0,5	2,5	0,6	1,8	0,5	1,6	0,3
YAGHA	2,1	0,3	2,6	0,3	2,5	0,3	1,8	0,3	1,9	0,4
<b>SUD OUEST</b>	<b>3,4</b>	<b>0,5</b>	<b>3,4</b>	<b>0,4</b>	<b>3,2</b>	<b>0,5</b>	<b>3,4</b>	<b>0,4</b>	<b>3,0</b>	<b>0,5</b>
BOUGOURIBA	3,8	0,4	3,8	0,5	3,0	0,6	3,2	0,5	2,5	0,3
IOBA	3,8	0,8	3,6	0,6	3,6	0,5	4,9	0,3	2,6	0,4
NOUMBIEL	2,3	0,4	2,4	0,2	2,5	0,3	2,5	0,7	3,3	0,4
PONI	3,2	0,3	3,3	0,4	3,0	0,3	2,5	0,4	5,0	0,3
<b>BURKINA FASO</b>	<b>2,9</b>	<b>0,5</b>	<b>2,9</b>	<b>0,5</b>	<b>2,8</b>	<b>0,5</b>	<b>2,8</b>	<b>0,5</b>	<b>2,8</b>	<b>0,5</b>

Source : MARAH/DGESS/EPA, 2012-2021

**Tableau 078. 21: Evolution de la superficie (en ha) emblavée totale des trois groupes de cultures(céréales+rentes+vivrières) de 2012 à 2021**

Régions/Provinces	2012	2013	2014	2015	2016	2017	2018	2019	2020	2021
<b>Boucle du Mouhoun</b>	<b>1 066 156</b>	<b>1 162 593</b>	<b>1 014 181</b>	<b>1 040 507</b>	<b>1 123 571</b>	<b>1 190 379</b>	<b>1 152 807</b>	<b>1 193 748</b>	<b>1 231 736</b>	<b>1 312 338</b>
Balé	148 670	168 203	133 043	123 493	174 564	170 514	152 356	148 856	163 832	207 542
Banwa	200 181	230 449	199 603	194 056	242 769	213 838	167 700	171 935	244 302	217 063
Kossi	283 103	300 785	223 976	288 604	227 364	277 452	265 053	254 064	260 994	269 745
Mouhoun	231 660	240 744	274 613	244 741	275 962	311 244	346 616	386 588	330 102	347 506
Nayala	91 026	96 989	85 139	90 459	102 925	109 964	103 708	110 602	113 800	138 962
Sourou	111 515	125 425	97 807	99 155	99 988	107 367	117 373	121 704	118 705	131 520
<b>Cascades</b>	<b>235 980</b>	<b>241 987</b>	<b>228 912</b>	<b>193 359</b>	<b>222 956</b>	<b>248 215</b>	<b>265 564</b>	<b>268 946</b>	<b>310 845</b>	<b>368 677</b>
Comoé	156 641	165 264	162 618	104 496	130 784	150 626	187 824	188 525	220 286	288 833
Léraba	79 339	76 723	66 294	88 863	92 172	97 589	77 739	80 421	90 559	79 844
<b>Centre</b>	<b>71 753</b>	<b>72 859</b>	<b>81 563</b>	<b>87 278</b>	<b>85 285</b>	<b>79 554</b>	<b>69 835</b>	<b>91 876</b>	<b>73 425</b>	<b>69 817</b>
Kadiogo	71 753	72 859	81 563	87 278	85 285	79 554	69 835	91 876	73 425	69 817
<b>Centre-Est</b>	<b>324 438</b>	<b>385 126</b>	<b>331 249</b>	<b>323 004</b>	<b>463 535</b>	<b>375 545</b>	<b>396 941</b>	<b>416 900</b>	<b>467 062</b>	<b>398 601</b>
Boulgou	125 193	146 189	122 210	110 644	168 082	154 185	156 036	172 749	208 149	182 039
Koulikpé	112 953	129 389	128 180	127 282	164 641	131 947	152 836	156 125	153 001	119 678
Kouritenga	86 293	109 549	80 859	85 078	130 812	89 413	88 068	88 027	105 911	96 885
<b>Centre-Nord</b>	<b>297 570</b>	<b>330 887</b>	<b>330 164</b>	<b>262 260</b>	<b>290 657</b>	<b>348 715</b>	<b>432 284</b>	<b>429 862</b>	<b>445 776</b>	<b>391 434</b>
Bam	63 128	77 598	82 147	79 664	88 497	87 105	99 258	93 241	83 207	71 155
Namentenga	93 620	102 830	91 712	70 448	93 353	95 072	115 693	121 291	104 519	77 040
Sanmatenga	140 822	150 459	156 305	112 148	108 806	166 539	217 333	215 331	258 050	243 239
<b>Centre-Ouest</b>	<b>565 334</b>	<b>574 654</b>	<b>532 647</b>	<b>478 219</b>	<b>583 431</b>	<b>594 799</b>	<b>664 988</b>	<b>670 340</b>	<b>700 958</b>	<b>740 557</b>
Boulkiemdé	166 566	166 431	153 152	148 263	157 397	154 239	149 041	151 962	182 513	197 614
Sanguié	161 841	160 383	123 096	103 595	139 128	119 857	142 782	147 130	171 562	183 283
Sissili	160 405	169 401	128 051	121 329	171 262	186 896	214 506	214 352	203 135	201 086
Ziro	76 521	78 439	128 349	105 032	115 643	133 807	158 659	156 897	143 748	158 575
<b>Centre-Sud</b>	<b>216 695</b>	<b>266 187</b>	<b>270 050</b>	<b>245 422</b>	<b>313 020</b>	<b>281 702</b>	<b>304 622</b>	<b>324 725</b>	<b>341 591</b>	<b>314 651</b>
Bazèga	77 905	85 125	67 495	74 369	154 695	95 735	94 968	94 899	103 536	82 744
Nahouri	50 369	76 394	93 971	76 399	75 887	83 792	111 664	120 699	119 723	106 269
Zoundwéogo	88 422	104 667	108 583	94 654	82 439	102 175	97 991	109 127	118 332	125 638
<b>Est</b>	<b>588 444</b>	<b>536 599</b>	<b>553 002</b>	<b>520 304</b>	<b>569 342</b>	<b>649 488</b>	<b>720 397</b>	<b>770 894</b>	<b>657 709</b>	<b>647 679</b>
Gnagna	186 761	170 638	159 834	174 769	156 244	197 968	251 766	266 571	227 654	197 642
Gourma	125 459	133 583	123 831	100 831	143 815	174 319	141 889	166 125	134 138	162 456
Komandjoari	26 221	30 275	23 987	23 376	32 121	25 664	30 146	34 633	38 864	33 923
Kompienga	45 842	53 488	79 049	59 182	77 786	66 647	58 439	65 954	52 841	60 131
Tapoa	204 162	148 615	166 301	162 146	159 377	184 890	238 157	237 610	204 212	193 528
<b>Hauts-Bassins</b>	<b>747 420</b>	<b>816 108</b>	<b>736 492</b>	<b>893 688</b>	<b>804 836</b>	<b>960 433</b>	<b>793 121</b>	<b>854 828</b>	<b>873 561</b>	<b>852 962</b>
Houet	305 842	326 096	339 033	358 411	357 454	416 383	355 321	357 309	365 015	349 115
KénéDougou	227 451	271 331	201 942	303 566	241 252	295 701	224 574	238 346	256 633	243 358
Tuy	214 127	218 681	195 517	231 711	206 131	248 349	213 226	259 173	251 912	260 489
<b>Nord</b>	<b>321 452</b>	<b>383 395</b>	<b>303 345</b>	<b>340 624</b>	<b>445 618</b>	<b>393 393</b>	<b>345 347</b>	<b>364 568</b>	<b>359 125</b>	<b>381 896</b>
Loroum	51 230	53 262	47 254	57 076	95 027	67 883	57 893	56 556	45 449	49 026
Passoré	62 425	76 804	68 271	61 648	98 896	83 217	90 692	101 533	119 026	136 755
Yatenga	160 619	205 354	147 387	188 246	206 112	198 722	152 170	154 810	133 000	143 705
Zoundma	47 177	47 975	40 432	33 654	45 582	43 570	44 591	51 669	61 651	52 411
<b>Plateau Central</b>	<b>241 512</b>	<b>245 627</b>	<b>288 521</b>	<b>189 925</b>	<b>206 337</b>	<b>232 130</b>	<b>284 483</b>	<b>286 784</b>	<b>287 865</b>	<b>255 205</b>
Ganzourgou	109 805	102 533	123 307	92 157	89 783	116 353	139 449	139 247	153 772	145 144
Kourwéogo	42 849	50 084	53 680	33 691	43 906	44 633	53 310	53 741	51 656	36 747
Ouhimbé	88 858	93 010	111 535	64 078	72 648	71 143	91 724	93 796	82 437	73 315
<b>Sahel</b>	<b>450 805</b>	<b>435 416</b>	<b>467 602</b>	<b>494 096</b>	<b>489 821</b>	<b>471 618</b>	<b>529 244</b>	<b>424 898</b>	<b>337 408</b>	<b>305 755</b>
Oudalan	109 988	103 721	131 265	101 617	115 136	110 750	146 323	130 292	96 233	84 045
Séno	59 791	77 334	111 985	98 587	108 673	119 614	119 815	104 640	84 098	90 567
Soum	221 644	187 250	167 050	230 533	194 332	174 120	195 700	114 438	87 554	76 631
Yagha	59 382	67 111	57 303	63 360	71 679	67 133	67 406	75 527	69 522	54 512
<b>Sud-Ouest</b>	<b>275 625</b>	<b>299 718</b>	<b>280 000</b>	<b>249 427</b>	<b>270 977</b>	<b>272 674</b>	<b>317 708</b>	<b>326 199</b>	<b>363 232</b>	<b>391 986</b>
Bougouriba	34 237	40 741	55 504	59 958	57 219	52 785	67 690	62 714	53 104	60 814
Ioba	143 012	152 746	119 748	96 164	109 951	118 683	119 250	129 001	148 160	154 566
Noumbiel	30 507	35 592	30 246	27 067	30 450	29 921	34 282	39 154	46 727	43 854
Poni	67 868	70 639	74 502	66 238	73 356	71 285	96 486	95 330	115 241	132 752
<b>Burkina Faso</b>	<b>5 403 184</b>	<b>5 751 156</b>	<b>5 417 728</b>	<b>5 318 115</b>	<b>5 869 386</b>	<b>6 098 646</b>	<b>6 277 341</b>	<b>6 424 568</b>	<b>6 450 293</b>	<b>6 431 558</b>

Source: MARAH/DGESS/EPA,2012-2021



**Tableau 078. 22: Evolution de la proportion des superficies sous labour (tous types) de 2012 à 2021 (en %)**

Régions/Provinces	2012	2013	2014	2015	2016	2017	2018	2019	2020	2021
<b>BOUCLE DU MOUHOUN</b>	<b>83,6</b>	<b>81,9</b>	<b>83,8</b>	<b>78,8</b>	<b>83,8</b>	<b>87,6</b>	<b>83,9</b>	<b>85,0</b>	<b>89,7</b>	<b>86,0</b>
BALE	83,7	87,5	80,6	73,1	77,9	81,3	76,0	80,7	87,7	87,5
BANWA	91,8	85,5	90,7	84,7	91,5	85,5	79,4	79,9	92,7	72,2
KOSSI	86,1	85,4	94,4	92,3	93,0	94,7	94,4	93,0	97,5	70,3
MOUHOUN	86,3	88,3	81,0	75,9	78,5	88,0	80,6	85,5	91,6	91,0
NAYALA	71,0	64,8	59,6	63,0	73,1	72,9	70,6	67,0	68,7	94,1
SOUROU	70,9	68,2	73,5	64,3	84,2	91,1	90,4	96,2	88,4	96,8
<b>CASCADES</b>	<b>90,8</b>	<b>91,3</b>	<b>94,4</b>	<b>92,2</b>	<b>93,5</b>	<b>94,0</b>	<b>93,1</b>	<b>92,7</b>	<b>94,5</b>	<b>88,3</b>
COMOE	94,6	96,3	93,5	96,8	95,6	96,3	96,9	96,7	96,8	90,7
LERABA	87,4	86,2	95,2	87,5	90,3	90,8	88,5	87,3	90,6	83,7
<b>CENTRE</b>	<b>95,3</b>	<b>96,2</b>	<b>99,9</b>	<b>98,9</b>	<b>94,7</b>	<b>97,7</b>	<b>98,2</b>	<b>98,4</b>	<b>99,8</b>	<b>96,8</b>
KADIOGO	95,3	96,2	99,9	98,9	94,7	97,7	98,2	98,4	99,8	96,8
<b>CENTRE EST</b>	<b>91,5</b>	<b>96,1</b>	<b>97,7</b>	<b>95,2</b>	<b>97,7</b>	<b>97,8</b>	<b>96,5</b>	<b>97,2</b>	<b>97,8</b>	<b>96,1</b>
BOULGOU	86,9	94,1	97,6	89,3	96,7	94,3	89,7	94,0	95,5	94,4
KOULPELOGO	93,5	97,3	96,9	97,9	98,8	98,8	97,9	97,4	99,2	99,5
KOURITENGA	97,7	98,1	99,2	94,0	96,9	99,1	99,0	99,4	99,3	95,8
<b>CENTRE NORD</b>	<b>47,7</b>	<b>52,3</b>	<b>67,3</b>	<b>68,3</b>	<b>62,2</b>	<b>73,8</b>	<b>77,8</b>	<b>79,3</b>	<b>76,4</b>	<b>81,8</b>
BAM	61,3	50,9	56,5	68,4	51,0	69,0	70,9	71,8	67,2	75,8
NAMENTENGA	33,7	45,5	62,8	56,6	57,3	71,2	81,8	80,9	78,4	79,1
SANMATENGA	54,5	66,5	85,8	78,9	80,0	79,7	79,6	83,2	79,9	84,6
<b>CENTRE OUEST</b>	<b>72,4</b>	<b>70,2</b>	<b>81,8</b>	<b>84,2</b>	<b>85,5</b>	<b>86,7</b>	<b>86,1</b>	<b>86,7</b>	<b>81,3</b>	<b>73,8</b>
BOULKIEMDE	70,3	73,0	81,0	89,1	81,4	87,8	90,9	90,2	76,8	66,9
SANGUIE	38,1	35,4	44,5	43,8	50,8	50,0	44,5	49,0	63,2	58,7
SISSILI	93,7	92,5	95,4	97,0	96,4	97,3	96,4	97,1	89,6	86,2
ZIRO	99,2	97,7	98,7	97,0	98,6	98,9	98,4	98,7	99,9	99,1
<b>CENTRE SUD</b>	<b>96,2</b>	<b>97,2</b>	<b>98,6</b>	<b>96,9</b>	<b>98,7</b>	<b>98,4</b>	<b>97,7</b>	<b>98,8</b>	<b>98,5</b>	<b>97,0</b>
BAZEGA	96,0	96,7	97,7	98,1	99,9	96,8	99,3	99,4	100,0	99,9
NAHOURI	95,3	95,9	98,3	95,2	98,1	98,3	96,4	98,4	97,7	97,4
ZOUNDWEOGO	98,3	99,9	99,5	99,6	99,5	99,5	99,5	99,2	98,6	95,1
<b>EST</b>	<b>73,6</b>	<b>71,2</b>	<b>72,1</b>	<b>69,5</b>	<b>73,7</b>	<b>71,1</b>	<b>69,9</b>	<b>65,7</b>	<b>84,6</b>	<b>85,2</b>
GNAGNA	70,2	79,3	73,4	74,8	80,1	81,9	81,6	80,7	82,8	79,0
GOURMA	90,4	81,8	97,2	96,8	96,1	97,8	95,6	96,9	93,6	97,1
KOMANDJOARI	33,4	42,2	45,8	39,0	55,4	65,3	68,0	65,2	67,5	84,0
KOMPIENGA	85,1	79,1	90,0	88,7	91,2	85,2	88,6	88,6	87,6	71,8
TAPOA	69,2	53,9	57,8	55,0	49,0	49,8	47,1	36,7	74,8	77,3
<b>HAUTS BASSINS</b>	<b>91,6</b>	<b>91,7</b>	<b>93,0</b>	<b>91,3</b>	<b>90,8</b>	<b>93,6</b>	<b>88,1</b>	<b>92,7</b>	<b>90,0</b>	<b>85,8</b>
HOUET	91,6	91,3	83,6	78,7	76,2	79,6	70,6	78,5	83,5	84,3
KENEDOUGOU	89,4	93,0	96,2	94,5	94,0	96,5	92,1	95,4	86,6	80,4
TUY	93,8	90,7	93,8	94,3	95,8	96,2	92,0	96,0	95,6	90,4
<b>NORD</b>	<b>57,0</b>	<b>60,7</b>	<b>66,0</b>	<b>72,7</b>	<b>73,3</b>	<b>76,0</b>	<b>76,2</b>	<b>78,6</b>	<b>81,6</b>	<b>88,4</b>
LOROOM	44,9	50,9	44,8	66,6	68,0	63,2	70,9	79,7	84,2	88,3
PASSORE	86,6	85,8	92,1	94,7	81,6	92,7	93,3	94,2	88,6	88,3
YATENGA	51,1	52,6	75,1	75,4	80,7	82,6	77,9	76,7	78,3	93,8
ZONDOMA	54,7	63,6	57,1	59,7	60,9	68,4	64,0	64,6	69,8	77,4
<b>PLATEAU CENTRAL</b>	<b>95,0</b>	<b>93,3</b>	<b>94,5</b>	<b>95,8</b>	<b>95,9</b>	<b>98,3</b>	<b>96,4</b>	<b>96,0</b>	<b>96,0</b>	<b>95,6</b>
GANZOURGOU	92,9	90,1	94,1	93,5	97,1	97,6	97,2	97,8	95,9	93,5
KOURWEOGO	99,3	90,9	94,6	95,5	92,9	98,5	94,1	92,4	96,5	98,8
OUBRITENGA	93,5	98,3	94,6	98,4	98,2	99,0	97,7	97,7	95,5	95,9
<b>SAHEL</b>	<b>9,6</b>	<b>10,8</b>	<b>39,4</b>	<b>37,4</b>	<b>37,0</b>	<b>32,3</b>	<b>32,7</b>	<b>36,2</b>	<b>56,8</b>	<b>66,2</b>
OULDALAN	5,0	2,9	14,7	5,9	4,9	5,1	6,5	13,2	11,3	44,8
SENO	7,2	3,1	15,3	8,1	6,0	5,6	13,4	7,4	47,1	46,6
SOUM	23,4	23,9	62,6	63,5	66,1	60,3	55,3	71,5	88,1	91,6
YAGHA	5,1	14,8	27,5	8,3	21,3	10,4	12,7	17,8	24,1	27,1
<b>SUD OUEST</b>	<b>78,9</b>	<b>81,2</b>	<b>83,4</b>	<b>83,1</b>	<b>84,1</b>	<b>77,6</b>	<b>72,3</b>	<b>74,7</b>	<b>73,9</b>	<b>80,0</b>
BOUGOURIBA	76,1	75,5	72,0	79,7	78,4	83,6	72,3	77,7	82,7	85,4
IOBA	65,6	66,9	79,4	77,8	80,9	67,2	62,1	68,1	74,0	76,2
NOUMBIEL	86,0	97,1	99,2	90,2	93,6	84,9	83,3	82,5	48,0	81,6
PONI	94,0	92,6	98,4	93,0	90,0	89,4	92,3	82,8	77,5	76,9
<b>BURKINA FASO</b>	<b>77,9</b>	<b>77,3</b>	<b>81,3</b>	<b>79,2</b>	<b>81,8</b>	<b>83,4</b>	<b>80,1</b>	<b>82,3</b>	<b>86,3</b>	<b>86,6</b>

Source : MARAH/DGESS/EPA, 2012-2021

**Tableau 078. 23 Evolution de la proportion des superficies sous labour manuel de 2012 à 2021 (en %)**

Régions/Provinces	2012	2013	2014	2015	2016	2017	2018	2019	2020	2021
<b>BOUCLE DU MOUHOUN</b>	<b>5,6</b>	<b>5,7</b>	<b>7,6</b>	<b>8,7</b>	<b>8,3</b>	<b>6,9</b>	<b>5,2</b>	<b>7,4</b>	<b>1,2</b>	<b>3,8</b>
BALE	6,3	2,7	8,5	3,3	1,1	0,9	1,3	2,8	1,0	5,0
BANWA	2,8	4,3	1,6	1,5	0,2	1,2	5,2	7,1	0,4	7,6
KOSSI	4,3	2,8	6,8	12,3	11,9	6,4	7,9	13,9	1,8	2,8
MOUHOUN	6,7	6,8	12,7	8,4	12,9	6,8	3,8	6,0	1,4	1,8
NAYALA	14,0	2,3	6,0	14,1	7,2	22,0	6,7	2,8	1,2	2,3
SOUROU	4,6	15,6	6,1	7,6	1,4	4,3	1,0	0,7	1,0	1,1
<b>CASCADES</b>	<b>6,5</b>	<b>7,1</b>	<b>7,7</b>	<b>9,1</b>	<b>7,8</b>	<b>10,1</b>	<b>6,7</b>	<b>5,2</b>	<b>1,1</b>	<b>4,6</b>
COMOE	4,3	6,1	6,4	12,8	10,5	15,6	9,7	7,0	1,1	3,1
LERABA	8,5	8,2	9,0	5,3	3,7	2,6	2,9	3,0	1,1	7,4
<b>CENTRE</b>	<b>33,5</b>	<b>25,1</b>	<b>33,5</b>	<b>15,0</b>	<b>14,8</b>	<b>16,4</b>	<b>22,7</b>	<b>21,7</b>	<b>6,2</b>	<b>11,9</b>
KADIOGO	33,5	25,1	33,5	15,0	14,8	16,4	22,7	21,7	6,2	11,9
<b>CENTRE EST</b>	<b>6,9</b>	<b>4,7</b>	<b>4,8</b>	<b>4,6</b>	<b>8,5</b>	<b>7,4</b>	<b>1,9</b>	<b>1,5</b>	<b>2,4</b>	<b>8,9</b>
BOULGOU	9,9	7,4	5,6	4,2	4,3	10,9	3,4	2,6	4,9	12,6
KOULPELOGO	3,6	3,9	2,9	5,7	15,7	8,6	1,8	1,6	0,6	5,9
KOURITENGA	5,0	1,4	7,4	3,1	1,0	2,6	1,1	0,6	1,3	4,9
<b>CENTRE NORD</b>	<b>10,6</b>	<b>15,1</b>	<b>16,5</b>	<b>20,0</b>	<b>18,0</b>	<b>24,7</b>	<b>21,6</b>	<b>20,8</b>	<b>15,6</b>	<b>20,5</b>
BAM	17,4	12,6	18,8	26,7	11,1	35,3	39,1	28,2	11,3	18,4
NAMENTENGA	6,9	13,4	14,0	10,0	21,8	20,1	16,1	15,8	27,8	33,3
SANMATENGA	9,2	21,0	16,6	22,9	21,9	18,7	13,5	20,2	12,3	17,4
<b>CENTRE OUEST</b>	<b>12,4</b>	<b>7,9</b>	<b>9,9</b>	<b>13,5</b>	<b>8,9</b>	<b>8,8</b>	<b>5,5</b>	<b>6,3</b>	<b>11,4</b>	<b>11,6</b>
BOULKIEMDE	22,1	10,2	15,3	15,6	7,8	26,4	11,5	15,3	9,0	10,4
SANGUIE	22,3	11,2	16,8	19,9	13,2	10,2	5,9	8,2	20,6	25,2
SISSILI	2,5	6,4	5,8	2,5	1,9	2,0	1,3	1,4	15,1	4,5
ZIRO	2,9	1,0	5,8	20,8	14,8	3,5	6,6	5,6	0,7	2,2
<b>CENTRE SUD</b>	<b>11,0</b>	<b>8,0</b>	<b>9,3</b>	<b>11,0</b>	<b>8,9</b>	<b>7,4</b>	<b>9,2</b>	<b>11,2</b>	<b>3,3</b>	<b>6,6</b>
BAZEGA	10,0	9,8	2,6	5,8	6,8	21,9	17,1	11,9	0,5	6,4
NAHOURI	16,6	10,0	10,2	12,9	12,0	4,3	9,7	10,9	1,1	4,2
ZOUNDWEOGO	4,0	2,4	10,9	10,2	2,5	3,3	2,7	11,3	7,3	9,0
<b>EST</b>	<b>13,1</b>	<b>8,9</b>	<b>19,0</b>	<b>15,4</b>	<b>19,7</b>	<b>14,6</b>	<b>10,5</b>	<b>9,5</b>	<b>10,2</b>	<b>9,7</b>
GNAGNA	10,7	9,7	26,8	16,2	36,1	16,0	19,7	13,2	23,9	22,1
GOURMA	12,3	4,6	12,3	12,4	14,5	2,2	2,2	2,0	1,8	6,1
KOMANDJOARI	21,0	23,9	16,5	15,5	10,7	20,7	9,8	18,7	9,7	8,6
KOMPIENGA	5,6	4,6	20,0	18,4	5,0	8,7	2,5	6,7	6,7	5,7
TAPOA	20,6	12,8	18,0	14,9	19,6	18,8	10,6	9,0	12,5	7,8
<b>HAUTS BASSINS</b>	<b>5,3</b>	<b>5,8</b>	<b>4,4</b>	<b>4,3</b>	<b>5,5</b>	<b>3,4</b>	<b>4,3</b>	<b>1,6</b>	<b>1,3</b>	<b>4,9</b>
HOUET	7,2	3,3	6,1	7,7	0,5	7,0	7,6	1,3	2,3	3,4
KENEDOUGOU	7,8	10,5	5,5	4,4	8,6	3,9	4,3	1,5	2,0	12,6
TUY	0,3	2,9	0,7	1,4	2,6	0,4	2,1	1,9	0,4	1,9
<b>NORD</b>	<b>10,4</b>	<b>16,1</b>	<b>14,9</b>	<b>14,2</b>	<b>21,5</b>	<b>8,8</b>	<b>7,7</b>	<b>5,1</b>	<b>6,7</b>	<b>13,5</b>
LOROOM	13,3	12,4	13,0	25,4	28,8	12,0	12,5	9,3	13,6	9,2
PASSORE	8,9	15,1	20,5	20,5	20,2	14,2	4,6	4,7	5,8	25,7
YATENGA	12,4	15,9	18,1	4,2	20,4	8,0	6,9	2,8	4,3	8,9
ZONDOMA	3,6	23,9	8,3	9,4	13,1	1,5	4,9	2,6	5,4	18,6
<b>PLATEAU CENTRAL</b>	<b>3,6</b>	<b>2,7</b>	<b>1,4</b>	<b>5,3</b>	<b>6,3</b>	<b>3,0</b>	<b>3,9</b>	<b>2,0</b>	<b>1,0</b>	<b>5,1</b>
GANZOURGOU	7,4	3,6	3,4	5,7	7,4	1,4	2,7	1,1	1,5	7,4
KOURWEOGO	3,5	2,1	0,3	4,9	9,3	7,4	8,8	0,6	0,5	1,8
OUBRITENGA	1,0	2,7	0,9	5,4	0,8	1,0	0,8	4,4	0,6	4,5
<b>SAHEL</b>	<b>5,4</b>	<b>4,5</b>	<b>16,6</b>	<b>11,9</b>	<b>10,1</b>	<b>8,5</b>	<b>8,8</b>	<b>13,2</b>	<b>31,7</b>	<b>31,4</b>
OULDALAN	5,0	2,9	6,3	5,3	3,2	1,7	3,3	8,4	11,3	44,8
SENO	2,6	0,3	6,9	3,6	2,4	4,1	5,5	1,3	45,3	41,9
SOUM	8,4	4,5	24,0	18,2	14,5	14,1	12,7	26,5	39,1	31,0
YAGHA	4,5	9,2	19,5	5,6	14,5	4,3	6,2	4,4	16,2	13,2
<b>SUD OUEST</b>	<b>44,4</b>	<b>49,3</b>	<b>45,3</b>	<b>42,5</b>	<b>39,0</b>	<b>29,1</b>	<b>25,1</b>	<b>23,0</b>	<b>21,0</b>	<b>45,7</b>
BOUGOURIBA	33,1	31,8	22,5	18,6	13,0	14,4	11,2	12,5	16,8	37,4
IOBA	14,9	26,2	36,8	30,0	31,9	18,1	17,4	14,2	18,2	67,1
NOUMBIEL	82,4	93,3	85,1	83,5	80,2	63,5	57,1	52,2	37,1	54,3
PONI	58,6	55,7	69,8	65,9	51,4	49,8	44,0	36,7	22,5	33,8
<b>BURKINA FASO</b>	<b>10,9</b>	<b>10,6</b>	<b>12,9</b>	<b>12,7</b>	<b>12,4</b>	<b>10,1</b>	<b>8,5</b>	<b>8,3</b>	<b>7,1</b>	<b>12,0</b>

Source : MARAH/DGESS/EPA, 2012-2021

**Tableau 078. 24: Evolution de la proportion des superficies sous labour attelé de 2012 à 2021 (en %)**

Régions/Provinces	2012	2013	2014	2015	2016	2017	2018	2019	2020	2021
<b>BOUCLE DU MOUHOUN</b>	<b>75,4</b>	<b>72,6</b>	<b>73,1</b>	<b>67,7</b>	<b>72,8</b>	<b>76,2</b>	<b>75,8</b>	<b>74,2</b>	<b>83,6</b>	<b>80,1</b>
BALE	77,1	84,0	63,8	62,8	70,7	67,3	62,4	57,7	84,0	78,5
BANWA	79,6	72,4	87,5	79,6	87,2	78,7	71,1	71,0	90,0	63,4
KOSSI	81,8	82,6	85,5	80,0	80,6	84,8	86,0	78,7	95,6	66,1
MOUHOUN	78,0	74,8	63,6	63,4	60,5	76,7	73,7	77,1	79,3	88,6
NAYALA	56,9	62,4	53,1	48,9	65,6	50,9	62,0	63,2	67,2	89,9
SOUROU	66,3	52,7	66,7	56,3	82,7	86,8	89,3	95,5	83,3	95,7
<b>CASCADES</b>	<b>84,2</b>	<b>84,1</b>	<b>86,1</b>	<b>83,1</b>	<b>84,5</b>	<b>83,5</b>	<b>86,1</b>	<b>86,9</b>	<b>89,3</b>	<b>82,6</b>
COMOE	90,1	90,2	85,9	84,0	83,1	80,1	86,5	88,9	89,3	85,8
LERABA	78,8	78,1	86,3	82,2	86,6	88,2	85,6	84,4	89,4	76,3
<b>CENTRE</b>	<b>61,8</b>	<b>71,1</b>	<b>66,4</b>	<b>82,8</b>	<b>79,9</b>	<b>81,3</b>	<b>74,9</b>	<b>75,7</b>	<b>87,1</b>	<b>83,1</b>
KADIOGO	61,8	71,1	66,4	82,8	79,9	81,3	74,9	75,7	87,1	83,1
<b>CENTRE EST</b>	<b>83,3</b>	<b>89,3</b>	<b>88,4</b>	<b>86,7</b>	<b>85,7</b>	<b>85,8</b>	<b>90,4</b>	<b>90,7</b>	<b>92,9</b>	<b>85,2</b>
BOULGOU	76,4	83,2	87,9	77,0	87,8	68,6	76,1	79,8	86,4	77,8
KOULPELOGO	85,9	91,4	88,0	88,3	78,7	88,9	93,0	91,4	97,5	93,0
KOURITENGA	92,7	96,7	89,5	89,1	94,7	94,7	96,4	98,2	96,1	90,9
<b>CENTRE NORD</b>	<b>36,2</b>	<b>37,0</b>	<b>49,0</b>	<b>47,9</b>	<b>43,6</b>	<b>48,9</b>	<b>55,8</b>	<b>57,2</b>	<b>60,1</b>	<b>60,9</b>
BAM	42,4	38,3	37,7	41,1	38,2	33,7	31,8	43,0	54,1	56,6
NAMENTENGA	25,6	31,6	48,8	46,6	35,5	51,1	65,7	62,6	50,6	45,7
SANMATENGA	45,3	45,5	63,1	55,4	57,9	60,5	65,1	62,4	67,2	66,8
<b>CENTRE OUEST</b>	<b>58,7</b>	<b>55,9</b>	<b>67,5</b>	<b>66,6</b>	<b>71,0</b>	<b>72,3</b>	<b>77,1</b>	<b>74,0</b>	<b>69,5</b>	<b>61,6</b>
BOULKIEMDE	48,2	62,8	65,7	73,5	73,6	61,3	79,1	74,9	67,4	56,5
SANGUIE	15,8	24,2	27,3	24,0	37,6	39,8	38,6	40,8	42,6	33,2
SISSILI	87,6	67,6	80,6	86,0	81,9	80,9	85,8	78,8	72,5	78,6
ZIRO	96,3	96,7	88,7	72,2	79,2	92,8	90,7	91,4	99,2	96,6
<b>CENTRE SUD</b>	<b>84,9</b>	<b>86,8</b>	<b>85,8</b>	<b>81,8</b>	<b>86,2</b>	<b>89,6</b>	<b>85,0</b>	<b>85,3</b>	<b>92,2</b>	<b>89,0</b>
BAZEGA	86,0	86,3	95,1	92,4	93,2	74,9	82,2	87,5	99,4	93,0
NAHOURI	77,8	81,2	81,7	74,8	80,1	91,3	80,6	83,4	90,0	90,5
ZOUNDWEOGO	94,3	94,9	88,6	89,4	97,0	96,2	96,7	87,6	90,4	85,2
<b>EST</b>	<b>56,3</b>	<b>60,2</b>	<b>52,1</b>	<b>52,2</b>	<b>51,4</b>	<b>55,9</b>	<b>58,4</b>	<b>55,6</b>	<b>71,5</b>	<b>74,7</b>
GNAGNA	59,5	69,6	46,7	58,6	44,0	65,9	61,8	67,5	57,6	56,7
GOURMA	77,1	75,0	83,8	81,6	81,2	94,6	92,1	94,0	90,6	90,9
KOMANDJOARI	12,4	13,0	29,4	23,5	44,7	44,6	58,2	46,2	57,9	73,7
KOMPIENGA	68,8	72,3	68,8	60,2	76,3	75,9	83,0	79,8	77,2	63,3
TAPOA	46,3	40,4	37,9	39,8	26,9	30,1	35,6	27,3	54,2	69,2
<b>HAUTS BASSINS</b>	<b>80,8</b>	<b>80,0</b>	<b>80,8</b>	<b>73,4</b>	<b>66,7</b>	<b>70,8</b>	<b>72,0</b>	<b>78,9</b>	<b>73,2</b>	<b>73,2</b>
HOUET	82,1	84,0	76,1	69,0	64,4	64,1	58,5	71,1	72,5	74,6
KENEDOUGOU	80,9	80,1	82,4	73,4	60,8	65,0	71,7	77,3	58,9	57,7
TUY	78,9	71,8	81,1	76,8	81,5	85,7	81,6	86,6	81,7	80,9
<b>NORD</b>	<b>45,7</b>	<b>44,6</b>	<b>49,5</b>	<b>58,5</b>	<b>51,7</b>	<b>67,1</b>	<b>68,5</b>	<b>73,5</b>	<b>74,9</b>	<b>74,7</b>
LOROU	31,6	38,5	31,8	41,0	39,2	51,2	58,4	70,4	70,7	79,0
PASSORE	76,1	70,8	71,6	74,2	61,1	78,4	88,7	89,6	82,7	62,5
YATENGA	38,7	36,7	52,0	71,1	60,3	74,6	71,0	73,7	73,9	84,4
ZONDOMA	47,7	39,8	48,9	50,3	47,8	66,8	59,0	62,0	64,4	58,8
<b>PLATEAU CENTRAL</b>	<b>88,1</b>	<b>88,1</b>	<b>91,9</b>	<b>87,6</b>	<b>86,4</b>	<b>93,4</b>	<b>89,2</b>	<b>91,7</b>	<b>85,9</b>	<b>84,3</b>
GANZOURGOU	76,0	78,8	86,9	79,3	81,1	90,9	85,4	90,0	77,7	73,4
KOURWEOGO	95,8	88,8	94,1	90,6	83,7	91,1	85,3	91,7	95,8	94,9
OUBRITENGA	91,2	94,8	93,7	93,0	97,4	98,1	96,9	93,3	92,4	91,4
<b>SAHEL</b>	<b>3,7</b>	<b>5,2</b>	<b>19,2</b>	<b>22,3</b>	<b>22,2</b>	<b>20,1</b>	<b>21,3</b>	<b>20,5</b>	<b>24,6</b>	<b>33,2</b>
OULDALAN	-	-	8,2	0,6	0,6	3,3	2,9	4,8	-	0,0
SENO	4,6	2,8	6,4	4,4	3,1	1,2	7,0	5,2	1,8	0,7
SOU	13,2	14,5	31,9	39,4	42,5	38,6	37,6	39,5	47,9	59,2
YAGHA	0,6	5,5	8,0	2,7	5,8	6,1	6,5	13,3	7,8	14,0
<b>SUD OUEST</b>	<b>33,9</b>	<b>31,6</b>	<b>35,7</b>	<b>39,0</b>	<b>42,3</b>	<b>45,7</b>	<b>44,5</b>	<b>47,6</b>	<b>51,8</b>	<b>32,9</b>
BOUGOURIBA	43,0	43,7	48,8	60,9	63,5	68,5	58,3	62,0	65,4	47,9
IOBA	49,2	40,0	41,9	45,2	48,6	47,7	44,1	52,9	54,6	7,7
NOUMBIEL	3,7	3,6	13,3	5,2	12,7	20,3	23,8	22,8	10,9	24,1
PONI	34,2	36,8	17,9	26,4	27,9	30,1	39,4	35,7	52,9	42,3
<b>BURKINA FASO</b>	<b>64,7</b>	<b>63,7</b>	<b>64,9</b>	<b>62,3</b>	<b>63,7</b>	<b>67,6</b>	<b>67,9</b>	<b>69,7</b>	<b>74,5</b>	<b>72,5</b>

Source : MARAH/DGESS/EPA, 2012-2021

**Tableau 078. 25: Evolution de la proportion des superficies labourées au tracteur de 2012 à 2021 (en %)**

Régions/Provinces	2012	2013	2014	2015	2016	2017	2018	2019	2020	2021
<b>BOUCLE DU MOUHOUN</b>	<b>2,6</b>	<b>3,6</b>	<b>3,1</b>	<b>2,3</b>	<b>2,8</b>	<b>4,6</b>	<b>2,9</b>	<b>3,5</b>	<b>4,8</b>	<b>2,1</b>
BALE	0,2	0,8	8,2	7,0	6,1	13,1	12,3	20,2	2,6	4,0
BANWA	9,4	8,8	1,5	3,6	4,1	5,6	3,1	1,7	2,3	1,1
KOSSI	-	-	2,2	-	0,5	3,5	0,5	0,4	-	1,4
MOUHOUN	1,6	6,6	4,7	3,9	5,1	4,5	3,1	2,5	10,9	0,6
NAYALA	0,1	0,1	0,5	-	0,3	-	1,8	1,0	0,2	1,9
SOUROU	-	-	0,7	-	-	-	-	-	4,1	0,0
<b>CASCADES</b>	<b>0,1</b>	<b>-</b>	<b>0,6</b>	<b>-</b>	<b>1,2</b>	<b>0,3</b>	<b>0,4</b>	<b>0,5</b>	<b>4,1</b>	<b>1,2</b>
COMOE	0,2	-	1,2	-	2,0	0,6	0,6	0,9	6,5	1,8
LERABA	-	-	-	-	-	-	-	-	0,2	0,0
<b>CENTRE</b>	<b>-</b>	<b>-</b>	<b>-</b>	<b>1,2</b>	<b>-</b>	<b>-</b>	<b>0,6</b>	<b>1,0</b>	<b>6,5</b>	<b>1,8</b>
KADIOGO	-	-	-	1,2	-	-	0,6	1,0	6,5	1,8
<b>CENTRE EST</b>	<b>1,4</b>	<b>2,1</b>	<b>4,5</b>	<b>3,9</b>	<b>3,6</b>	<b>4,6</b>	<b>4,1</b>	<b>5,0</b>	<b>2,5</b>	<b>2,1</b>
BOULGOU	0,6	3,5	4,1	8,1	4,7	14,9	10,3	11,6	4,2	4,0
KOULPELOGO	4,0	2,0	6,0	3,9	4,4	1,2	3,0	4,5	1,1	0,6
KOURITENGA	-	-	2,4	1,8	1,3	1,8	1,5	0,5	1,9	0,0
<b>CENTRE NORD</b>	<b>0,9</b>	<b>0,2</b>	<b>1,8</b>	<b>0,2</b>	<b>0,6</b>	<b>0,2</b>	<b>0,4</b>	<b>1,3</b>	<b>0,7</b>	<b>0,4</b>
BAM	1,5	-	-	-	1,6	-	-	0,6	1,9	0,8
NAMENTENGA	1,2	0,4	-	-	-	-	-	2,5	-	0,1
SANMATENGA	-	-	6,2	0,6	0,1	0,5	1,0	0,6	0,4	0,4
<b>CENTRE OUEST</b>	<b>1,3</b>	<b>6,5</b>	<b>4,3</b>	<b>4,1</b>	<b>5,6</b>	<b>5,5</b>	<b>3,4</b>	<b>6,4</b>	<b>0,5</b>	<b>0,6</b>
BOULKIEMDE	-	-	-	-	-	-	0,2	-	0,3	0,0
SANGUIE	-	-	0,3	-	-	-	-	0,1	-	0,3
SISSILI	3,6	18,6	9,1	8,5	12,6	14,4	9,3	17,0	2,0	3,1
ZIRO	-	-	4,1	4,0	4,6	2,5	1,2	1,7	-	0,3
<b>CENTRE SUD</b>	<b>0,3</b>	<b>2,4</b>	<b>3,6</b>	<b>4,1</b>	<b>3,7</b>	<b>1,4</b>	<b>3,5</b>	<b>2,3</b>	<b>3,0</b>	<b>1,5</b>
BAZEGA	-	0,6	0,1	-	-	-	-	-	-	0,5
NAHOURI	0,8	4,6	6,5	7,4	6,0	2,7	6,2	4,1	6,6	2,7
ZOUNDWEOGO	-	2,5	-	-	-	0,1	-	0,3	0,9	0,9
<b>EST</b>	<b>4,2</b>	<b>2,2</b>	<b>1,0</b>	<b>1,9</b>	<b>2,2</b>	<b>0,6</b>	<b>0,9</b>	<b>0,6</b>	<b>2,8</b>	<b>0,9</b>
GNAGNA	-	-	-	-	-	-	0,1	-	1,3	0,1
GOURMA	1,1	2,2	1,1	2,8	0,5	1,0	1,3	0,9	1,3	0,1
KOMANDJOARI	-	5,3	-	-	-	-	-	0,4	-	1,7
KOMPIENGA	10,7	2,1	1,2	10,1	9,9	0,6	3,0	2,1	3,7	2,8
TAPOA	2,2	0,6	1,8	0,3	1,5	1,0	0,9	0,3	8,1	0,2
<b>HAUTS BASSINS</b>	<b>5,5</b>	<b>6,0</b>	<b>7,8</b>	<b>13,5</b>	<b>18,7</b>	<b>19,3</b>	<b>11,8</b>	<b>12,3</b>	<b>15,5</b>	<b>7,7</b>
HOUET	2,2	4,0	1,4	2,0	11,3	8,5	4,5	6,0	8,8	6,3
KENEDOUGOU	0,8	2,4	8,2	16,3	24,5	27,6	16,1	16,7	25,7	10,1
TUY	14,6	15,9	12,0	16,1	11,8	10,1	8,3	7,5	13,5	7,6
<b>NORD</b>	<b>0,9</b>	<b>-</b>	<b>1,5</b>	<b>0,1</b>	<b>0,1</b>	<b>-</b>	<b>-</b>	<b>0,1</b>	<b>-</b>	<b>0,2</b>
LOROUM	-	-	-	0,3	-	-	-	-	-	0,1
PASSORE	1,6	-	-	-	0,3	-	-	-	-	0,0
YATENGA	-	-	4,9	-	-	-	-	0,2	0,1	0,5
ZONDOMA	3,3	-	-	-	-	0,2	0,1	-	-	0,0
<b>PLATEAU CENTRAL</b>	<b>3,3</b>	<b>2,5</b>	<b>1,2</b>	<b>2,9</b>	<b>3,2</b>	<b>2,0</b>	<b>3,3</b>	<b>2,4</b>	<b>9,1</b>	<b>6,2</b>
GANZOURGOU	9,5	7,7	3,8	8,5	8,6	5,4	9,1	6,7	16,7	12,7
KOURWEOGO	-	-	0,1	-	-	-	-	0,1	0,2	2,1
OUBRITENGA	1,3	0,8	-	-	-	-	-	-	2,6	0,0
<b>SAHEL</b>	<b>0,4</b>	<b>1,1</b>	<b>3,6</b>	<b>3,1</b>	<b>4,7</b>	<b>3,7</b>	<b>2,6</b>	<b>2,4</b>	<b>0,5</b>	<b>1,5</b>
OULDALAN	-	-	0,2	-	1,1	-	0,3	-	-	0,0
SENO	-	-	2,1	-	0,5	0,2	0,8	0,9	-	4,1
SOUM	1,8	4,9	6,6	5,9	8,8	7,6	5,0	5,5	1,1	1,3
YAGHA	-	-	-	-	1,0	-	-	-	-	0,0
<b>SUD OUEST</b>	<b>0,7</b>	<b>0,3</b>	<b>2,4</b>	<b>1,3</b>	<b>2,8</b>	<b>2,8</b>	<b>2,7</b>	<b>4,0</b>	<b>1,1</b>	<b>1,4</b>
BOUGOURIBA	-	-	0,7	0,2	1,9	0,6	2,8	3,2	0,4	0,1
IOBA	1,5	0,7	0,8	2,6	0,5	1,4	0,5	1,0	1,1	1,4
NOUMBIEL	-	0,3	0,9	-	0,7	1,0	2,4	7,5	-	3,1
PONI	1,1	0,1	10,8	0,7	10,7	9,5	8,9	10,5	2,0	0,8
<b>BURKINA FASO</b>	<b>2,3</b>	<b>3,0</b>	<b>3,5</b>	<b>4,0</b>	<b>5,6</b>	<b>5,7</b>	<b>3,7</b>	<b>4,3</b>	<b>4,8</b>	<b>2,1</b>

Source : MARAH/DGESS/EPA, 2012-2021

**Tableau 078. 26:** Evolution des superficies issues des parcelles récupérées en ha de 2012 à 2021 (en ha)

Régions/Provinces	2012	2013	2014	2015	2016	2017	2018	2019	2020	2021
<b>BOUCLE DU MOUHOUN</b>	<b>9 351</b>	<b>25 811</b>	<b>6 082</b>	<b>8 281</b>	<b>2 303</b>	<b>12 333</b>	<b>17 674</b>	<b>6 915</b>	<b>20 422</b>	<b>16 318</b>
BALE	5 669	3 689	614	47	536	5 440	-	-	2 808	2 070
BANWA	317	2 363	524	37	245	1 027	830	3 884	6 282	226
KOSSI	1 384	2 199	191	6 085	112	3 632	1 338	991	5 064	10 240
MOUHOUN	514	12 286	2 175	-	999	1 056	12 630	631	591	5 391
NAYALA	376	3 051	2 151	1 813	405	1 178	2 875	780	4 519	231
SOUROU	1 090	2 224	426	299	5	-	-	629	1 157	1 843
<b>CASCADES</b>	<b>7 756</b>	<b>12 129</b>	<b>1 338</b>	<b>1 370</b>	<b>2 743</b>	<b>267</b>	<b>1 298</b>	<b>843</b>	<b>1 187</b>	<b>0</b>
COMOE	7 756	10 889	381	1 286	2 489	139	1 298	729	296	0
LERABA	-	1 241	957	84	253	128	-	114	890	0
<b>CENTRE</b>	<b>90</b>	<b>93</b>	<b>938</b>	<b>281</b>	<b>250</b>	<b>67</b>	<b>520</b>	<b>778</b>	<b>630</b>	<b>432</b>
KADIOGO	90	93	938	281	250	67	520	778	630	432
<b>CENTRE EST</b>	<b>3 081</b>	<b>4 532</b>	<b>6 485</b>	<b>3 383</b>	<b>11 234</b>	<b>5 103</b>	<b>9 365</b>	<b>3 988</b>	<b>5 073</b>	<b>10 880</b>
BOULGOU	1 871	978	3 964	1 319	6 470	117	5 107	131	3 228	9 555
KOULPELOGO	1 174	1 093	1 014	51	1 403	4 522	3 559	1 501	1 636	707
KOURITENGA	36	2 461	1 506	2 013	3 360	463	699	2 356	209	201
<b>CENTRE NORD</b>	<b>20 606</b>	<b>21 437</b>	<b>15 328</b>	<b>20 482</b>	<b>18 472</b>	<b>19 899</b>	<b>25 582</b>	<b>30 883</b>	<b>34 085</b>	<b>28 087</b>
BAM	6 607	7 586	5 308	6 119	6 128	4 363	7 607	5 484	9 251	8 565
NAMENTENGA	7 866	3 588	2 490	2 603	1 711	4 365	802	6 410	10 234	5 736
SANMATENGA	6 133	10 263	7 530	11 760	10 633	11 171	17 173	18 989	14 600	13 335
<b>CENTRE OUEST</b>	<b>11 238</b>	<b>5 897</b>	<b>9 071</b>	<b>5 959</b>	<b>3 787</b>	<b>1 894</b>	<b>1 119</b>	<b>4 974</b>	<b>15 189</b>	<b>4 897</b>
BOULKIEMDE	945	921	697	3 347	1 572	363	242	2 067	3 815	744
SANGUIE	7 100	1 405	525	1 604	278	16	170	826	10 809	2 231
SISSILI	3 193	2 987	6 533	716	1 937	1 515	550	955	135	1 082
ZIRO	-	584	1 316	292	-	-	156	1 125	430	1 052
<b>CENTRE SUD</b>	<b>2 571</b>	<b>1 242</b>	<b>3 119</b>	<b>2 110</b>	<b>4 833</b>	<b>3 970</b>	<b>5 015</b>	<b>10 686</b>	<b>6 665</b>	<b>4 736</b>
BAZEGA	2 258	1 136	-	315	4 380	1 451	2 246	7 435	2 856	3 573
NAHOURI	8	106	1 875	1 130	200	1 920	1 455	2 054	818	493
ZOUNDWEOGO	305	-	1 244	665	254	600	1 314	1 196	2 991	1 189
<b>EST</b>	<b>27 223</b>	<b>9 736</b>	<b>14 668</b>	<b>14 115</b>	<b>10 152</b>	<b>2 879</b>	<b>10 544</b>	<b>9 791</b>	<b>33 996</b>	<b>12 248</b>
GNAGNA	5 944	5 441	8 693	4 528	7 350	774	9 581	4 163	22 068	8 457
GOURMA	16	866	190	1 142	1 786	331	-	2 478	7 085	3 054
KOMANDJOARI	-	1 112	1 031	234	-	-	713	193	85	114
KOMPIENGA	230	-	691	1 455	-	282	-	81	4 493	674
TAPOA	21 032	2 316	4 064	6 756	1 015	1 492	251	2 876	266	3 669
<b>HAUTS BASSINS</b>	<b>8 825</b>	<b>7 688</b>	<b>5 936</b>	<b>2 394</b>	<b>3 479</b>	<b>5 468</b>	<b>7 276</b>	<b>9 997</b>	<b>4 927</b>	<b>14 907</b>
HOUET	6 036	4 147	2 939	-	-	358	303	3 172	2 341	883
KENEDOUGOU	567	3 441	1 060	2 209	2 545	4 547	2 398	3 547	39	2 538
TUY	2 222	100	1 938	184	935	563	4 575	3 278	2 547	9 388
<b>NORD</b>	<b>36 101</b>	<b>57 807</b>	<b>39 334</b>	<b>40 324</b>	<b>50 936</b>	<b>26 437</b>	<b>11 261</b>	<b>21 032</b>	<b>23 611</b>	<b>8 941</b>
LOROOM	4 701	11 746	2 725	6 431	7 646	7 476	3 375	4 327	6 682	2 079
PASSORE	5 735	15 539	1 564	2 161	3 369	943	768	1 547	4 247	4 802
YATENGA	20 470	25 486	26 783	25 813	37 191	15 036	6 405	14 717	11 022	1 921
ZONDOMA	5 194	5 037	8 262	5 918	2 731	2 982	713	441	1 660	419
<b>PLATEAU CENTRAL</b>	<b>2 044</b>	<b>20 549</b>	<b>5 074</b>	<b>2 969</b>	<b>2 230</b>	<b>1 236</b>	<b>8 633</b>	<b>2 002</b>	<b>13 916</b>	<b>1 513</b>
GANZOURGOU	1 234	3 682	1 288	1 186	1 449	135	6 465	334	7 673	1 614
KOURWEOGO	223	7 459	1 966	1 168	48	-	814	294	4 954	35
OUBRITENGA	587	9 407	1 820	615	734	1 101	1 355	1 375	1 289	184
<b>SAHEL</b>	<b>9 340</b>	<b>14 908</b>	<b>22 070</b>	<b>11 974</b>	<b>2 371</b>	<b>6 768</b>	<b>7 144</b>	<b>2 290</b>	<b>9 768</b>	<b>4 443</b>
OULDALAN	341	2 011	3 143	2 322	26	885	-	-	1 997	-
SENO	8 712	4 952	6 576	1 703	-	3 172	1 739	1 716	3 582	306
SOUM	153	7 187	11 058	7 936	2 161	2 328	3 888	266	3 876	2 054
YAGHA	134	759	1 293	13	184	382	1 516	309	313	0
<b>SUD OUEST</b>	<b>3 034</b>	<b>7 650</b>	<b>12 367</b>	<b>10 588</b>	<b>6 353</b>	<b>1 338</b>	<b>4 597</b>	<b>3 691</b>	<b>15 491</b>	<b>16 727</b>
BOUGOURIBA	-	818	291	7 512	5 726	2	235	1 501	2 065	3 732
IOBA	446	614	2 769	1 119	205	1 219	4 018	2 060	2 486	2 177
NOUMBIEL	1 404	1 356	1 688	-	212	-	-	98	3 198	3 661
PONI	1 184	4 862	7 619	1 957	211	118	344	32	7 742	800
<b>BURKINA FASO</b>	<b>141 259</b>	<b>189 478</b>	<b>141 809</b>	<b>124 230</b>	<b>119 144</b>	<b>87 659</b>	<b>110 027</b>	<b>107 871</b>	<b>184 960</b>	<b>130 009</b>

Source : MARAH/DGESS/EPA, 2012-2021 (Tableau revu par rapport à la version 2019)

Tableau 078. 27: Evolution des superficies sous fumure organique (en ha) de 2012 à 2021

Régions/Provinces	2012	2013	2014	2015	2016	2017	2018	2019	2020	2021
<b>BOUCLE DU MOUHOUN</b>	<b>193 782</b>	<b>201 783</b>	<b>212 959</b>	<b>188 033</b>	<b>221 824</b>	<b>190 729</b>	<b>16 073</b>	<b>319 694</b>	<b>213 131</b>	<b>246 373</b>
BALE	23 974	19 253	30 326	20 963	40 227	35 129	25	58 060	37 157	37 796
BANWA	20 398	18 021	29 640	19 938	27 778	19 439	332	23 605	29 051	39 117
KOSSI	60 828	71 586	64 146	69 560	55 759	64 951	14 016	123 265	52 897	31 220
MOUHOUN	35 759	50 612	50 632	39 529	52 398	31 975	961	59 356	49 298	30 388
NAYALA	21 758	18 793	13 828	13 600	17 708	15 425	127	22 159	21 444	39 126
SOUROU	31 066	23 519	24 387	24 443	27 954	23 810	612	33 250	23 285	31 671
<b>CASCADES</b>	<b>11 328</b>	<b>15 258</b>	<b>23 006</b>	<b>13 590</b>	<b>12 416</b>	<b>20 171</b>	<b>20 313</b>	<b>23 679</b>	<b>27 826</b>	<b>22 739</b>
COMOE	3 605	2 834	11 372	2 825	3 908	6 513	3 037	9 344	10 989	11 304
LERABA	7 723	12 425	11 635	10 766	8 507	13 657	17 276	14 335	16 837	8 418
<b>CENTRE</b>	<b>7 410</b>	<b>11 566</b>	<b>11 407</b>	<b>13 502</b>	<b>15 238</b>	<b>9 968</b>	<b>11 473</b>	<b>11 817</b>	<b>14 346</b>	<b>18 688</b>
KADIOGO	7 410	11 566	11 407	13 502	15 238	9 968	11 473	11 817	14 346	18 688
<b>CENTRE EST</b>	<b>63 266</b>	<b>73 580</b>	<b>76 726</b>	<b>66 433</b>	<b>66 986</b>	<b>48 222</b>	<b>64 812</b>	<b>59 562</b>	<b>82 617</b>	<b>87 044</b>
BOULGOU	20 221	23 938	24 397	19 108	18 837	19 412	31 056	12 798	37 381	35 830
KOULPELOGO	7 448	16 064	19 859	7 193	6 173	3 611	5 973	2 999	8 206	40 797
KOURITENGA	35 597	33 577	32 470	40 132	41 976	25 199	27 783	43 764	37 031	12 637
<b>CENTRE NORD</b>	<b>54 331</b>	<b>61 457</b>	<b>92 152</b>	<b>84 210</b>	<b>84 395</b>	<b>92 301</b>	<b>105 471</b>	<b>100 307</b>	<b>122 988</b>	<b>126 340</b>
BAM	15 181	21 568	22 870	12 070	27 622	33 758	23 208	26 509	34 195	24 754
NAMENTENGA	11 062	13 402	25 603	25 692	23 655	12 970	27 378	15 730	17 482	25 192
SANMATENGA	28 088	26 487	43 678	46 448	33 118	45 573	54 885	58 068	71 311	76 172
<b>CENTRE OUEST</b>	<b>70 094</b>	<b>86 442</b>	<b>111 315</b>	<b>72 721</b>	<b>88 111</b>	<b>64 849</b>	<b>75 837</b>	<b>74 760</b>	<b>76 359</b>	<b>126 963</b>
BOULKIEMDE	39 136	50 434	55 204	45 513	44 453	30 476	35 600	30 553	34 860	41 293
SANGUIE	20 352	24 367	40 023	18 059	35 643	24 093	22 322	20 961	24 145	27 005
SISSILI	6 672	5 107	7 578	3 658	2 423	5 636	3 988	5 239	11 126	29 438
ZIRO	3 932	6 534	8 510	5 490	5 593	4 644	13 927	18 006	6 227	22 090
<b>CENTRE SUD</b>	<b>37 622</b>	<b>35 066</b>	<b>52 292</b>	<b>35 916</b>	<b>36 543</b>	<b>38 170</b>	<b>43 746</b>	<b>42 231</b>	<b>36 938</b>	<b>56 037</b>
BAZEGA	12 845	10 607	11 618	10 547	12 154	13 435	18 296	13 194	12 603	16 582
NAHOURI	8 517	6 561	19 738	7 269	5 866	11 659	11 909	9 589	9 624	15 575
ZOUNDWEOGO	16 260	17 898	20 936	18 100	18 522	13 076	13 540	19 448	14 711	24 681
<b>EST</b>	<b>70 071</b>	<b>76 781</b>	<b>79 362</b>	<b>52 590</b>	<b>57 019</b>	<b>65 989</b>	<b>2 488</b>	<b>86 913</b>	<b>91 902</b>	<b>140 559</b>
GNAGNA	45 823	59 943	33 734	29 557	33 086	39 562	2 154	46 208	59 598	61 612
GOURMA	9 332	8 798	19 518	14 853	14 165	13 911	12	18 335	16 727	32 573
KOMANDJOARI	4 098	1 228	3 943	-	571	1 356	-	589	1 935	5 210
KOMPIENGA	1 176	990	9 425	2 346	468	3 319	271	4 112	1 267	12 464
TAPOA	9 642	5 822	12 742	5 835	8 730	7 842	51	17 670	12 374	47 694
<b>HAUTS BASSINS</b>	<b>56 579</b>	<b>55 093</b>	<b>125 030</b>	<b>118 588</b>	<b>113 092</b>	<b>107 986</b>	<b>73 927</b>	<b>103 665</b>	<b>105 650</b>	<b>98 427</b>
HOUET	15 161	19 105	39 692	39 495	49 427	49 097	21 377	29 693	30 705	41 956
KENEDOUGOU	11 581	14 204	33 297	34 870	28 175	31 628	23 886	31 559	19 749	24 361
TUY	29 836	21 784	52 041	44 223	35 489	27 261	28 663	42 413	55 196	31 189
<b>NORD</b>	<b>152 202</b>	<b>189 100</b>	<b>149 171</b>	<b>173 755</b>	<b>236 316</b>	<b>197 977</b>	<b>162 845</b>	<b>218 638</b>	<b>162 104</b>	<b>112 531</b>
LOROUM	16 436	19 207	20 598	30 010	48 051	33 813	19 454	25 890	23 171	17 515
PASSORE	28 440	33 053	23 635	22 685	39 436	38 980	41 049	46 390	47 561	34 856
YATENGA	90 427	111 732	84 523	103 080	124 635	104 506	83 693	127 395	68 751	40 652
ZONDOMA	16 899	25 108	20 415	17 980	24 195	20 678	18 649	18 963	22 620	14 000
<b>PLATEAU CENTRAL</b>	<b>55 200</b>	<b>47 040</b>	<b>67 517</b>	<b>51 108</b>	<b>65 195</b>	<b>42 688</b>	<b>83 811</b>	<b>72 622</b>	<b>75 352</b>	<b>62 666</b>
GANZOURGOU	26 963	19 400	19 857	24 012	31 395	19 103	43 408	32 753	39 160	34 612
KOURWEOGO	12 869	14 790	14 806	8 742	13 119	7 140	16 115	15 558	14 813	7 056
OUBRITENGA	15 368	12 850	32 855	18 354	20 682	16 445	24 288	24 311	21 380	22 233
<b>SAHEL</b>	<b>53 001</b>	<b>92 414</b>	<b>205 883</b>	<b>123 726</b>	<b>134 660</b>	<b>114 807</b>	<b>12 084</b>	<b>167 202</b>	<b>114 737</b>	<b>137 537</b>
OULDALAN	12 750	27 271	56 050	20 770	38 572	28 452	2 202	61 404	41 688	41 153
SENO	14 096	23 948	65 099	42 598	48 253	46 276	371	41 623	29 024	37 022
SOUM	17 605	27 948	61 923	44 186	34 601	30 602	5 123	52 287	26 573	37 699
YAGHA	8 550	13 248	22 812	16 172	13 234	9 476	4 388	11 888	17 453	19 227
<b>SUD OUEST</b>	<b>13 956</b>	<b>16 565</b>	<b>33 606</b>	<b>11 026</b>	<b>14 188</b>	<b>24 481</b>	<b>17 269</b>	<b>17 604</b>	<b>20 120</b>	<b>42 514</b>
BOUGOURIBA	2 168	1 005	2 239	676	1 659	2 547	3 677	2 494	3 321	9 660
IOBA	11 019	13 590	16 694	7 057	10 054	14 321	9 714	12 276	12 580	4 898
NOUMBIEL	581	397	570	1 053	697	103	625	935	105	5 183
PONI	188	1 574	14 103	2 240	1 778	7 510	3 252	1 899	4 114	13 395
<b>BURKINA FASO</b>	<b>838 840</b>	<b>962 147</b>	<b>1 240</b>	<b>1 005</b>	<b>1 145</b>	<b>1 018</b>	<b>690 149</b>	<b>1 298</b>	<b>1 144</b>	<b>1 317</b>

Source : MARAH/DGESS/EPA, 2012-2021

## P078. 2: Volume des intrants agricoles

Tableau 078. 28: Evolution de la quantité de NPK utilisée en saison pluvieuse au Burkina Faso de 2012 à 2021 (en tonnes).....	172
Tableau 078. 29: Evolution de la quantité d'urée utilisée en saison pluvieuse par région et par province de 2012 à 2021 (en tonnes) .....	173
Tableau 078. 30: Evolution de la quantité de Burkina Phosphate utilisée par région/province de 2012 à 2021 (en tonnes) .....	174
Tableau 078. 31: Evolution de la quantité de fumure organique utilisée (hors parage direct) de 2012 à 2021 (en tonnes) .....	175
Tableau 078. 32: Evolution de la quantité de semences sélectionnées utilisée en saison pluvieuse de 2012 à 2021 (en tonnes).....	176
Tableau 078. 33: Evolution de la quantité de semences sélectionnées de céréales utilisée par culture de 2012 à 2021 (en tonnes).....	177
Tableau 078. 34: Evolution de la quantité d'herbicides utilisée en saison pluvieuse par région/province de 2012 à 2021 (en L) .....	178
Tableau 078. 35: Evolution de la quantité de fongicide utilisée en saison pluvieuse de 2012 à 2021 (en Kg).....	179
Tableau 078. 36: Evolution de la quantité de rodenticide utilisée en saison pluvieuse de 2012 à 2021 (en kg).....	180
Tableau 078. 37: Evolution de la quantité d'autres pesticides utilisés en saison pluvieuse de 2012 à 2021 (en kg).....	181

**Tableau 078. 28:** Evolution de la quantité de NPK utilisée en saison pluvieuse au Burkina Faso de 2012 à 2021 (en tonnes)

Rég./Provinces	2012	2013	2014	2015	2016	2017	2018	2019	2020	2021
<b>BOUCLE DU MOUHOUN</b>	<b>36 644</b>	<b>33 371</b>	<b>29 048</b>	<b>34 931</b>	<b>47 750</b>	<b>43 856</b>	<b>32 087</b>	<b>50 161</b>	<b>50 195</b>	<b>46 027</b>
BALE	8 294	8 585	4 309	6 256	9 231	9 704	6 977	8 587	9 691	12 693
BANWA	9 017	9 834	7 277	8 818	11 645	7 802	6 047	11 791	9 920	6 219
KOSSI	3 947	2 595	3 613	4 995	5 092	5 112	4 190	6 945	4 804	4 072
MOUHOUN	13 637	11 082	11 865	12 628	18 687	18 756	12 107	19 469	19 561	17 833
NAYALA	1 211	960	1 401	1 583	2 549	1 947	1 820	2 439	2 210	2 789
SOUROU	538	315	584	650	546	535	945	931	1 694	2 422
<b>CASCADES</b>	<b>13 266</b>	<b>11 861</b>	<b>11 118</b>	<b>10 768</b>	<b>12 963</b>	<b>17 461</b>	<b>17 211</b>	<b>18 254</b>	<b>16 211</b>	<b>17 262</b>
COMOE	7 021	6 134	6 807	4 389	5 219	7 911	10 076	10 468	9 902	11 950
LERABA	6 245	5 727	4 311	6 379	7 744	9 550	7 135	7 786	5 779	5 312
<b>CENTRE</b>	<b>811</b>	<b>869</b>	<b>1 260</b>	<b>1 163</b>	<b>1 973</b>	<b>1 635</b>	<b>1 774</b>	<b>2 351</b>	<b>2 919</b>	<b>1 685</b>
KADIOGO	811	869	1 260	1 163	1 973	1 635	1 774	2 351	2 919	1 685
<b>CENTRE EST</b>	<b>8 485</b>	<b>9 611</b>	<b>8 061</b>	<b>10 522</b>	<b>11 952</b>	<b>14 608</b>	<b>15 101</b>	<b>14 465</b>	<b>18 205</b>	<b>12 337</b>
BOULGOU	2 358	2 425	2 796	2 894	3 896	4 286	4 293	4 715	9 174	6 091
KOULPELOGO	5 413	6 244	4 768	7 264	7 062	9 318	9 994	7 857	7 397	4 964
KOURITENGA	714	941	497	364	994	1 005	813	1 893	1 183	1 282
<b>CENTRE NORD</b>	<b>2 352</b>	<b>2 352</b>	<b>3 442</b>	<b>3 042</b>	<b>3 818</b>	<b>3 791</b>	<b>4 490</b>	<b>4 671</b>	<b>7 941</b>	<b>6 404</b>
BAM	803	1 419	1 460	1 292	1 933	1 881	2 098	1 436	2 316	1 918
NAMENTENGA	560	67	85	117	392	133	455	553	961	457
SANMATENGA	989	867	1 897	1 633	1 493	1 776	1 937	2 683	4 366	4 030
<b>CENTRE OUEST</b>	<b>13 151</b>	<b>10 696</b>	<b>10 394</b>	<b>9 235</b>	<b>10 587</b>	<b>13 343</b>	<b>16 560</b>	<b>16 907</b>	<b>15 431</b>	<b>16 996</b>
BOULKIEMDE	457	400	871	1 244	928	1 093	1 568	2 142	2 344	3 092
SANGUIE	371	621	1 189	1 308	1 716	1 611	2 062	2 808	2 282	2 273
SISSILI	10 348	7 989	5 528	4 187	4 862	6 831	7 974	5 934	5 124	5 242
ZIRO	1 975	1 687	2 806	2 496	3 082	3 808	4 955	6 024	5 646	6 390
<b>CENTRE SUD</b>	<b>2 823</b>	<b>5 166</b>	<b>8 582</b>	<b>7 673</b>	<b>7 082</b>	<b>7 698</b>	<b>10 903</b>	<b>12 010</b>	<b>12 775</b>	<b>11 908</b>
BAZEGA	765	1 055	980	1 012	1 311	1 322	2 179	2 312	3 410	2 592
NAHOURI	1 733	2 761	4 752	3 710	3 195	3 539	5 210	4 289	4 709	4 674
ZOUNDWEOGO	326	1 350	2 850	2 951	2 576	2 836	3 514	5 409	4 482	4 642
<b>EST</b>	<b>11 400</b>	<b>9 713</b>	<b>8 586</b>	<b>7 895</b>	<b>8 075</b>	<b>9 319</b>	<b>11 197</b>	<b>7 729</b>	<b>11 659</b>	<b>10 081</b>
GNAGNA	-	107	400	110	102	693	284	179	134	164
GOURMA	1 659	2 306	650	1 380	1 055	2 134	1 743	2 612	2 136	2 717
KOMANDJOARI	-	-	25	12	87	36	65	32	57	142
KOMPIENGA	1 411	2 374	2 596	1 573	2 453	2 521	2 502	1 319	1 690	819
TAPOA	8 329	4 925	4 914	4 820	4 377	3 935	6 604	3 587	6 713	6 239
<b>HAUTS BASSINS</b>	<b>50 718</b>	<b>50 014</b>	<b>50 576</b>	<b>66 957</b>	<b>66 062</b>	<b>86 920</b>	<b>53 257</b>	<b>83 911</b>	<b>63 880</b>	<b>60 464</b>
HOUET	20 515	19 708	20 495	24 196	29 052	35 164	21 558	27 798	23 414	23 743
KENEDOUGOU	15 733	19 748	17 805	26 671	21 040	31 842	14 861	28 055	20 950	21 135
TUY	14 470	10 558	12 276	16 090	15 969	19 915	16 838	28 059	18 435	15 586
<b>NORD</b>	<b>7 554</b>	<b>7 130</b>	<b>6 929</b>	<b>6 788</b>	<b>8 504</b>	<b>8 625</b>	<b>8 669</b>	<b>12 855</b>	<b>11 250</b>	<b>12 152</b>
LOROUM	299	171	280	455	404	345	438	718	883	922
PASSORE	1 739	1 872	1 316	1 690	1 935	2 456	2 546	2 842	2 682	3 755
YATENGA	3 628	3 226	3 506	3 303	3 922	3 620	3 538	7 038	5 323	4 642
ZONDOMA	1 889	1 862	1 827	1 341	2 243	2 204	2 146	2 256	2 988	2 832
<b>PLATEAU CENTRAL</b>	<b>1 207</b>	<b>1 183</b>	<b>2 516</b>	<b>1 398</b>	<b>1 768</b>	<b>2 775</b>	<b>3 998</b>	<b>3 430</b>	<b>4 834</b>	<b>5 465</b>
GANZOURGOU	572	700	1 276	443	910	1 715	2 626	2 295	2 982	3 006
KOURWEOGO	465	243	390	223	347	478	380	271	696	645
OUBRITENGA	170	240	850	731	511	582	993	864	1 227	1 814
<b>SAHEL</b>	<b>792</b>	<b>110</b>	<b>258</b>	<b>431</b>	<b>507</b>	<b>304</b>	<b>361</b>	<b>412</b>	<b>1 040</b>	<b>309</b>
OULDALAN	-	-	23	3	78	3	-	-	22	2
SENO	740	-	5	4	-	13	40	-	4	51
SOUM	35	33	228	423	414	288	311	401	551	252
YAGHA	18	77	1	-	15	-	10	11	-	5
<b>SUD OUEST</b>	<b>8 268</b>	<b>8 844</b>	<b>8 942</b>	<b>8 925</b>	<b>8 503</b>	<b>9 808</b>	<b>14 122</b>	<b>12 578</b>	<b>15 801</b>	<b>12 750</b>
BOUGOURIBA	771	1 337	2 141	2 666	2 117	2 804	4 554	3 109	2 672	2 269
IOBA	6 269	6 256	4 708	5 227	5 121	5 067	5 491	8 043	8 168	7 261
NOUMBIEL	162	189	148	86	217	323	295	445	321	474
PONI	1 066	1 062	1 946	946	1 048	1 614	3 781	981	3 775	2 745
<b>BURKINA FASO</b>	<b>157 471</b>	<b>150 920</b>	<b>149 711</b>	<b>169 728</b>	<b>189 544</b>	<b>220 143</b>	<b>189 730</b>	<b>239 733</b>	<b>239 141</b>	<b>213 840</b>

Source : MARAH/DGESS/EPA, 2012-2021



**Tableau 078. 29:** Evolution de la quantité d'urée utilisée en saison pluvieuse par région et par province de 2012 à 2021 (en tonnes)

Régions/Provinces	2012	2013	2014	2015	2016	2017	2018	2019	2020	2021
<b>BOUCLE DU MOUHOUN</b>	<b>15 970</b>	<b>15 032</b>	<b>14 079</b>	<b>14 032</b>	<b>19 795</b>	<b>18 174</b>	<b>13 418</b>	<b>20 712</b>	<b>20 325</b>	<b>17 827</b>
BALE	3 560	3 571	1 657	1 948	3 937	4 245	3 649	3 616	4 315	5 275
BANWA	4 917	4 861	3 859	3 931	5 774	3 937	3 212	6 089	4 569	3 013
KOSSI	749	1 149	782	1 361	1 190	1 226	828	1 867	1 498	1 401
MOUHOUN	6 211	5 025	6 796	5 904	7 871	7 883	4 944	7 914	7 952	6 888
NAYALA	282	152	648	581	814	757	596	879	755	782
SOUROU	252	274	337	307	209	126	189	347	434	468
<b>CASCADES</b>	<b>5 520</b>	<b>5 426</b>	<b>4 983</b>	<b>5 030</b>	<b>5 960</b>	<b>7 937</b>	<b>7 796</b>	<b>8 257</b>	<b>7 171</b>	<b>7 919</b>
COMOE	2 933	2 917	2 867	2 166	2 484	3 767	4 969	5 127	4 615	5 599
LERABA	2 587	2 509	2 115	2 864	3 475	4 170	2 827	3 130	2 400	2 320
<b>CENTRE</b>	<b>141</b>	<b>165</b>	<b>487</b>	<b>327</b>	<b>705</b>	<b>459</b>	<b>759</b>	<b>957</b>	<b>898</b>	<b>629</b>
KADIOGO	141	165	487	327	705	459	759	957	898	629
<b>CENTRE EST</b>	<b>5 943</b>	<b>6 335</b>	<b>6 382</b>	<b>7 494</b>	<b>8 583</b>	<b>9 713</b>	<b>10 646</b>	<b>9 367</b>	<b>12 153</b>	<b>8 115</b>
BOULGOU	1 665	1 875	2 559	2 229	3 804	3 559	3 921	3 826	5 717	4 096
KOULPELOGO	3 786	3 715	3 618	4 994	4 355	5 774	6 468	4 595	5 096	3 327
KOURITENGA	491	745	204	270	423	380	258	946	959	692
<b>CENTRE NORD</b>	<b>158</b>	<b>45</b>	<b>116</b>	<b>361</b>	<b>303</b>	<b>327</b>	<b>323</b>	<b>849</b>	<b>1 165</b>	<b>1 450</b>
BAM	35	-	22	128	154	53	96	177	170	308
NAMENTENGA	38	16	21	10	20	10	47	128	26	286
SANMATENGA	84	28	73	224	129	264	180	543	1 012	855
<b>CENTRE OUEST</b>	<b>7 964</b>	<b>6 423</b>	<b>5 401</b>	<b>3 980</b>	<b>5 543</b>	<b>7 100</b>	<b>8 187</b>	<b>6 853</b>	<b>5 693</b>	<b>7 148</b>
BOULKIEMDE	48	27	102	89	87	117	255	247	223	510
SANGUIE	195	79	143	316	945	724	503	618	794	933
SISSILI	6 731	5 427	3 420	2 382	3 103	4 224	5 064	2 947	2 663	2 829
ZIRO	990	890	1 736	1 193	1 407	2 035	2 365	3 042	2 258	2 876
<b>CENTRE SUD</b>	<b>1 476</b>	<b>2 584</b>	<b>4 505</b>	<b>3 986</b>	<b>3 435</b>	<b>4 564</b>	<b>5 493</b>	<b>6 380</b>	<b>6 749</b>	<b>5 858</b>
BAZEGA	402	414	417	359	416	961	987	718	1 174	794
NAHOURI	939	1 469	2 243	1 865	1 396	1 805	2 624	2 393	2 565	2 380
ZOUNDWEOGO	135	701	1 845	1 763	1 623	1 798	1 882	3 269	2 696	2 684
<b>EST</b>	<b>6 961</b>	<b>5 426</b>	<b>4 338</b>	<b>4 308</b>	<b>4 040</b>	<b>4 630</b>	<b>5 571</b>	<b>3 860</b>	<b>5 465</b>	<b>5 150</b>
GNAGNA	-	-	1	5	1	46	81	184	9	42
GOURMA	1 123	1 038	201	701	416	957	843	893	693	799
KOMANDJOARI	2	-	1	3	6	-	-	-	10	32
KOMPIENGA	818	1 239	1 639	1 231	1 498	1 407	1 241	627	967	619
TAPOA	5 017	3 149	2 495	2 367	2 119	2 220	3 406	2 156	3 152	3 657
<b>HAUTS BASSINS</b>	<b>23 169</b>	<b>22 471</b>	<b>23 312</b>	<b>30 736</b>	<b>30 460</b>	<b>39 737</b>	<b>24 345</b>	<b>37 355</b>	<b>28 059</b>	<b>28 503</b>
HOUET	9 602	8 754	10 403	11 116	14 011	16 550	10 040	12 416	10 337	12 673
KENEDOUGOU	6 669	8 711	7 905	12 684	10 385	14 673	7 207	13 424	9 722	9 247
TUY	6 898	5 006	5 003	6 935	6 064	8 514	7 098	11 515	7 789	6 583
<b>NORD</b>	<b>413</b>	<b>204</b>	<b>745</b>	<b>1 048</b>	<b>952</b>	<b>732</b>	<b>707</b>	<b>1 954</b>	<b>2 694</b>	<b>2 028</b>
LOROUM	141	39	95	126	122	121	75	203	282	246
PASSORE	3	39	54	4	225	202	143	334	815	906
YATENGA	112	71	393	214	364	300	391	1 193	684	314
ZONDOMA	157	54	203	704	241	108	99	223	789	561
<b>PLATEAU CENTRAL</b>	<b>305</b>	<b>240</b>	<b>596</b>	<b>672</b>	<b>299</b>	<b>747</b>	<b>1 185</b>	<b>818</b>	<b>1 542</b>	<b>1 628</b>
GANZOURGOU	236	183	385	593	164	698	1 022	674	1 082	969
KOURWEOGO	-	6	145	21	43	14	71	45	122	65
OUBRITENGA	69	51	67	59	92	35	92	99	414	594
<b>SAHEL</b>	<b>53</b>	<b>18</b>	<b>22</b>	<b>15</b>	<b>50</b>	<b>53</b>	<b>56</b>	<b>6</b>	<b>52</b>	<b>50</b>
OULDALAN	-	5	6	-	-	-	-	-	-	0
SENO	-	-	-	7	-	-	19	-	1	10
SOUM	50	8	16	8	35	53	13	6	28	35
YAGHA	3	5	-	-	15	-	24	-	-	5
<b>SUD OUEST</b>	<b>3 441</b>	<b>3 430</b>	<b>4 386</b>	<b>3 937</b>	<b>3 663</b>	<b>4 309</b>	<b>7 144</b>	<b>5 740</b>	<b>7 370</b>	<b>5 487</b>
BOUGOURIBA	370	572	1 138	1 389	1 084	1 352	2 438	1 507	1 468	1 182
IOBA	2 196	2 292	2 120	2 054	1 949	1 950	2 258	3 303	2 906	2 579
NOUMBIEL	91	82	91	53	129	246	216	352	209	289
PONI	783	483	1 037	440	501	761	2 231	579	2 534	1 437
<b>BURKINA FASO</b>	<b>71 512</b>	<b>67 799</b>	<b>69 352</b>	<b>75 926</b>	<b>83 786</b>	<b>98 481</b>	<b>85 632</b>	<b>103 108</b>	<b>102 107</b>	<b>91 791</b>

Source : MARAH/DGESS/EPA, 2012-2021

**Tableau 078. 30: Evolution de la quantité de Burkina Phosphate utilisée par région/province de 2012 à 2021 (en tonnes)**

Régions/Provinces	2012	2013	2014	2015	2016	2017	2018	2019	2020	2021
<b>BOUCLE DU MOUHOUN</b>	<b>105 098</b>	<b>110 682</b>	<b>98 132</b>	<b>146 427</b>	<b>123 651</b>	<b>158 446</b>	<b>156 569</b>	<b>2 132</b>	<b>9</b>	<b>16</b>
BALE	44 958	25 800	16 939	28 493	30 836	40 214	35 573	100	0	9
BANWA	22 557	24 441	23 560	29 022	26 791	54 631	22 576	505	0	4
KOSSI	16 772	22 925	11 881	12 311	7 648	7 454	12 128	234	0	0
MOUHOUN	19 165	34 960	42 612	70 659	48 758	45 346	74 524	1 040	0	3
NAYALA	1 182	1 799	2 307	4 958	7 923	8 362	9 187	254	9	0
SOUROU	465	756	832	984	1 694	2 439	2 582	0	0	0
<b>CASCADES</b>	<b>71 104</b>	<b>62 935</b>	<b>53 349</b>	<b>54 675</b>	<b>59 961</b>	<b>77 717</b>	<b>79 997</b>	<b>87 857</b>	<b>0</b>	<b>4</b>
COMOE	55 460	43 770	39 969	35 851	34 788	40 426	55 038	63 500	0	4
LERABA	15 644	19 165	13 380	18 823	25 173	37 291	24 959	24 357	0	0
<b>CENTRE</b>	<b>2 981</b>	<b>1 568</b>	<b>5 557</b>	<b>1 302</b>	<b>6 944</b>	<b>11 394</b>	<b>6 479</b>	<b>3 585</b>	<b>0</b>	<b>8</b>
KADIOGO	2 981	1 568	5 557	1 302	6 944	11 394	6 479	3 585	0	8
<b>CENTRE EST</b>	<b>23 429</b>	<b>27 722</b>	<b>48 037</b>	<b>72 180</b>	<b>80 061</b>	<b>113 409</b>	<b>106 072</b>	<b>80 136</b>	<b>874</b>	<b>9</b>
BOULGOU	9 275	12 302	20 330	24 559	33 262	52 055	42 807	37 040	266	2
KOULPELOGO	14 097	14 843	27 508	46 524	30 188	53 419	55 563	38 858	8	7
KOURITENGA	57	577	198	1 097	16 610	7 935	7 702	4 238	600	0
<b>CENTRE NORD</b>	<b>3 815</b>	<b>4 290</b>	<b>2 195</b>	<b>5 535</b>	<b>8 821</b>	<b>13 650</b>	<b>5 798</b>	<b>5 845</b>	<b>368</b>	<b>13</b>
BAM	3 296	602	89	583	2 677	1 619	1 000	421	34	0
NAMENTENGA	493	1 709	1 690	3 675	5 514	3 973	2 209	3 871		5
SANMATENGA	27	1 979	416	1 277	630	8 058	2 589	1 553	334	8
<b>CENTRE OUEST</b>	<b>63 684</b>	<b>62 736</b>	<b>122 046</b>	<b>87 647</b>	<b>89 743</b>	<b>122 098</b>	<b>137 352</b>	<b>90 687</b>	<b>58</b>	<b>151</b>
BOULKIEMDE	706	1 915	3 440	7 300	11 490	20 193	31 027	9 438	5	0
SANGUIE	11 594	2 895	10 201	9 555	16 214	12 297	18 884	14 289	53	148
SISSILI	38 653	43 822	26 338	34 452	40 075	47 661	51 569	29 568	0	0
ZIRO	12 731	14 103	82 067	36 340	21 964	41 948	35 873	37 391	0	3
<b>CENTRE SUD</b>	<b>12 083</b>	<b>28 331</b>	<b>72 322</b>	<b>35 895</b>	<b>39 184</b>	<b>44 169</b>	<b>51 620</b>	<b>47 160</b>	<b>122</b>	<b>12</b>
BAZEGA	2 742	4 517	2 339	8 984	13 404	9 789	6 032	4 904	32	1
NAHOURI	8 959	16 574	65 572	21 901	16 997	19 203	29 035	22 382	49	2
ZOUNDWEOGO	382	7 240	4 412	5 010	8 782	15 177	16 553	19 873	41	10
<b>EST</b>	<b>53 390</b>	<b>105 496</b>	<b>86 298</b>	<b>138 475</b>	<b>165 116</b>	<b>130 826</b>	<b>112 976</b>	<b>4 099</b>	<b>64</b>	<b>1</b>
GNAGNA	24 729	5 673	2 751	5 138	3 097	9 912	10 160	66	26	1
GOURMA	11 109	77 132	26 147	25 249	57 052	52 065	43 633	1 516	30	0
KOMANDJOARI	147	313	412	632	1 163	1 905	3 387	0	8	0
KOMPIENGA	6 127	11 704	13 184	11 726	17 215	13 570	25 346	1 148	0	0
TAPOA	11 277	10 673	43 805	95 730	86 588	53 374	30 451	1 368	0	0
<b>HAUTS BASSINS</b>	<b>116 383</b>	<b>148 018</b>	<b>130 271</b>	<b>162 484</b>	<b>167 515</b>	<b>215 176</b>	<b>189 906</b>	<b>228 404</b>	<b>58</b>	<b>23</b>
HOUET	43 417	45 983	60 235	58 404	71 410	87 204	72 098	79 379	0	11
KENEDOUGOU	37 654	63 489	38 999	73 836	59 889	74 950	61 260	73 807	0	8
TUY	35 312	38 546	31 036	30 245	36 216	53 022	56 548	75 218	58	4
<b>NORD</b>	<b>236</b>	<b>1 571</b>	<b>2 819</b>	<b>6 935</b>	<b>7 585</b>	<b>14 918</b>	<b>9 765</b>	<b>9 227</b>	<b>8</b>	<b>18</b>
LOROUM	7	0	0	67	5	0	3	0	0	0
PASSORE	20	230	496	4 031	2 403	8 441	4 273	3 506	8	2
YATENGA	0	188	1 405	1 526	2 859	4 762	3 022	3 190	0	15
ZONDOMA	209	1 152	917	1 310	2 317	1 715	2 467	2 531	0	1
<b>PLATEAU CENTRAL</b>	<b>24 832</b>	<b>22 753</b>	<b>12 558</b>	<b>24 597</b>	<b>20 722</b>	<b>31 506</b>	<b>20 536</b>	<b>20 166</b>	<b>58</b>	<b>44</b>
GANZOURGOU	24 289	21 995	7 981	21 181	13 205	19 895	17 494	15 960	0	42
KOURWEOGO	55	135	4 060	731	1 543	7 562	554	1 468	32	2
OUBRITENGA	488	624	517	2 685	5 974	4 049	2 487	2 738	26	0
<b>SAHEL</b>	<b>209</b>	<b>55</b>	<b>2 364</b>	<b>65</b>	<b>82</b>	<b>1 272</b>	<b>821</b>	<b>0</b>	<b>6</b>	<b>3</b>
OULDALAN	0	0	0	0	0	0	0	0	0	0
SENO	207	23	128	0	27	2	0	0	5	1
SOUM	0	0	1 762	0	0	20	0	0	1	2
YAGHA	2	32	474	64	55	1 250	821	0	0	0
<b>SUD OUEST</b>	<b>20 066</b>	<b>31 110</b>	<b>50 934</b>	<b>40 568</b>	<b>66 090</b>	<b>81 585</b>	<b>76 820</b>	<b>54 540</b>	<b>24</b>	<b>1</b>
BOUGOURIBA	2 511	5 010	17 208	22 555	22 079	15 831	18 922	14 471	16	0
IOBA	8 183	11 035	17 244	9 938	19 898	25 612	26 262	30 066	0	0
NOUMBIEL	3 947	6 745	6 180	2 139	4 704	3 731	6 204	4 777	0	0
POUNI	5 425	8 320	10 302	5 936	19 409	36 411	25 431	5 225	8	0
<b>BURKINA FASO</b>	<b>497 310</b>	<b>607 266</b>	<b>686 882</b>	<b>776 784</b>	<b>835 473</b>	<b>1 016 167</b>	<b>954 710</b>	<b>633 836</b>	<b>1 649</b>	<b>304</b>

Source : MARAH/DGESS/EPA, 2012-2021

**Tableau 078. 31:** Evolution de la quantité de fumure organique utilisée (hors parcage direct) de 2012 à 2021 (en tonnes)

Régions/Provinces	2012	2013	2014	2015	2016	2017	2018	2019	2020	2021
<b>BOUCLE DU MOUHOUN</b>	<b>274 850</b>	<b>295 234</b>	<b>262 511</b>	<b>292 826</b>	<b>273 221</b>	<b>25 937</b>	<b>162 122</b>	<b>551 214</b>	<b>248 727</b>	923 321
BALE	36 034	54 224	32 864	35 768	42 646	33	20 707	77 753	34 209	107 251
BANWA	23 526	44 720	33 123	51 684	44 766	457	9 696	61 968	24 587	503 703
KOSSI	65 820	93 215	106 441	87 925	103 651	23 898	25 841	252 925	92 721	307 536
MOUHOUN	82 212	39 374	34 098	45 264	23 854	465	35 526	74 386	35 218	86 148
NAYALA	28 949	17 375	16 230	22 462	15 459	372	21 614	24 700	26 929	34 769
SOUROU	38 309	46 326	39 754	49 723	42 845	712	48 739	59 481	35 063	104 962
<b>CASCADES</b>	<b>11 865</b>	<b>17 182</b>	<b>17 540</b>	<b>11 502</b>	<b>15 611</b>	<b>26 001</b>	<b>13 125</b>	<b>33 431</b>	<b>14 406</b>	28 195
COMOE	3 089	9 751	5 965	3 274	4 747	3 662	4 661	17 364	4 430	7 969
LERABA	8 777	7 431	11 575	8 227	10 864	22 339	8 464	16 067	9 975	13 866
<b>CENTRE</b>	<b>17 506</b>	<b>19 413</b>	<b>21 710</b>	<b>20 642</b>	<b>17 024</b>	<b>34 419</b>	<b>32 281</b>	<b>42 784</b>	<b>18 295</b>	39 845
KADIOGO	17 506	19 413	21 710	20 642	17 024	34 419	32 281	42 784	18 295	39 845
<b>CENTRE EST</b>	<b>119 642</b>	<b>96 337</b>	<b>109 192</b>	<b>100 673</b>	<b>60 452</b>	<b>138 548</b>	<b>103 745</b>	<b>144 389</b>	<b>97 024</b>	503 910
BOULGOU	42 459	38 430	38 060	32 638	27 686	93 167	29 192	13 070	41 965	498 022
KOULPELOGO	19 257	12 435	12 700	6 483	2 961	10 067	5 649	57 377	13 206	8 274
KOURITENGA	57 926	45 472	58 432	61 553	29 805	35 313	68 904	73 942	41 854	53 702
<b>CENTRE NORD</b>	<b>122 961</b>	<b>167 285</b>	<b>133 156</b>	<b>156 553</b>	<b>130 017</b>	<b>316 413</b>	<b>201 642</b>	<b>284 106</b>	<b>88 293</b>	365 315
BAM	37 088	49 503	25 236	45 217	41 496	69 624	40 986	83 257	29 566	74 714
NAMENTENGA	24 137	40 266	33 284	35 941	19 082	82 134	28 219	16 350	14 899	57 684
SANMATENGA	61 737	77 516	74 636	75 396	69 439	164 655	132 436	184 498	43 829	228 894
<b>CENTRE OUEST</b>	<b>102 219</b>	<b>128 151</b>	<b>103 718</b>	<b>95 265</b>	<b>74 321</b>	<b>226 140</b>	<b>114 919</b>	<b>164 344</b>	<b>74 953</b>	561 452
BOULKIEMDE	60 023	72 664	76 028	54 307	41 330	106 800	56 035	104 891	39 401	71 700
SANGUIE	27 772	34 598	18 293	31 718	19 974	66 967	29 920	34 186	18 807	61 140
SISSILI	9 486	9 401	2 441	2 057	6 958	10 591	5 476	12 281	10 414	471 751
ZIRO	4 938	11 488	6 956	7 182	6 059	41 782	23 487	12 986	6 331	20 799
<b>CENTRE SUD</b>	<b>160 483</b>	<b>185 356</b>	<b>141 790</b>	<b>132 105</b>	<b>139 120</b>	<b>131 238</b>	<b>80 333</b>	<b>79 205</b>	<b>160 415</b>	5 023 134
BAZEGA	15 983	18 138	14 769	30 389	17 092	54 889	30 671	35 484	19 447	27 999
NAHOURI	8 596	15 716	10 669	8 388	9 303	35 728	13 505	13 586	8 764	23 179
ZOUNDWEOGO	24 335	28 796	25 097	30 536	18 031	40 620	36 157	30 135	21 204	4 984 025
<b>EST</b>	<b>111 570</b>	<b>122 706</b>	<b>91 255</b>	<b>62 792</b>	<b>94 694</b>	<b>2 922</b>	<b>120 400</b>	<b>206 583</b>	<b>111 001</b>	420 097
GNAGNA	94 930	68 481	66 054	35 997	48 951	2 780	46 065	158 621	78 927	169 166
GOURMA	9 970	24 190	16 424	15 119	27 273	-	41 590	21 700	12 136	228 713
KOMANDJOARI	400	3 699	39	612	510	-	256	6 958	989	4 561
KOMPIENGA	1 904	14 245	598	319	7 052	67	1 365	3 143	311	1 074
TAPOA	4 367	12 091	8 141	10 745	10 908	75	31 124	16 161	18 637	25 099
<b>HAUTS BASSINS</b>	<b>73 816</b>	<b>125 166</b>	<b>141 845</b>	<b>121 405</b>	<b>117 083</b>	<b>194 456</b>	<b>62 404</b>	<b>254 196</b>	<b>81 140</b>	536 462
HOUET	32 931	47 273	43 790	52 518	40 558	64 132	29 197	51 921	34 278	607 774
KENEDOUGOU	15 365	41 612	62 835	27 708	41 635	67 257	12 858	70 439	11 384	43 077
TUY	25 520	36 281	35 220	41 179	34 891	63 068	20 350	131 836	35 478	85 797
<b>NORD</b>	<b>281 694</b>	<b>210 332</b>	<b>259 758</b>	<b>274 584</b>	<b>253 876</b>	<b>488 534</b>	<b>273 491</b>	<b>314 195</b>	<b>225 484</b>	1 052 458
LOROUM	26 823	27 661	34 748	41 865	34 242	58 361	22 413	41 767	21 066	52 594
PASSORE	40 583	38 688	49 756	39 794	47 779	123 147	61 374	73 978	43 021	85 975
YATENGA	181 293	112 302	145 547	162 804	142 036	251 079	155 249	154 531	130 956	1 225 927
ZONDOMA	32 995	31 681	29 706	30 120	29 818	55 947	34 455	43 919	30 440	60 400
<b>PLATEAU CENTRAL</b>	<b>77 087</b>	<b>91 909</b>	<b>68 582</b>	<b>73 984</b>	<b>65 257</b>	<b>251 432</b>	<b>159 234</b>	<b>164 801</b>	<b>84 509</b>	418 372
GANZOURGOU	40 574	25 398	32 414	28 933	34 160	130 223	76 765	95 814	41 604	364 712
KOURWEOGO	16 830	17 561	9 802	13 253	9 317	48 345	24 444	21 077	20 235	25 105
OUBRITENGA	19 683	48 950	26 365	31 798	21 781	72 864	58 025	47 910	22 671	50 729
<b>SAHEL</b>	<b>59 859</b>	<b>149 406</b>	<b>97 087</b>	<b>119 978</b>	<b>128 290</b>	<b>22 750</b>	<b>93 571</b>	<b>216 446</b>	<b>56 600</b>	740 396
OU DALAN	14 680	24 126	5 674	16 747	8 553	1 235	19 227	50 958	9 437	52 678
SENO	21 988	54 133	29 339	49 212	48 634	877	31 135	87 285	11 447	764 410
SOUM	16 603	55 478	43 634	36 185	55 573	7 475	26 187	40 862	23 161	76 959
YAGHA	6 588	15 669	18 440	17 834	15 530	13 164	17 023	37 341	12 555	50 632
<b>SUD OUEST</b>	<b>13 024</b>	<b>16 498</b>	<b>10 053</b>	<b>13 144</b>	<b>17 989</b>	<b>28 595</b>	<b>20 432</b>	<b>29 752</b>	<b>15 185</b>	79 841
BOUGOURIBA	945	2 162	572	882	1 223	3 536	2 654	6 343	1 337	2 643
IOBA	11 098	10 278	6 360	9 564	13 854	18 174	16 277	16 712	13 069	69 919
NOUMBIEL	452	134	461	286	164	603	263	100	658	61
PONI	529	3 924	2 660	2 412	2 748	6 282	1 236	6 597	120	9 391
<b>BURKINA FASO</b>	<b>1 426 577</b>	<b>1 624 975</b>	<b>1 458 195</b>	<b>1 475 453</b>	<b>1 386 957</b>	<b>1 887 385</b>	<b>1 437 699</b>	<b>2 485 445</b>	<b>1 276 033</b>	12 918 564

Source : MARAH/DGESS/EPA, 2012-2021

**Tableau 078. 32:** Evolution de la quantité de semences sélectionnées utilisée en saison pluvieuse de 2012 à 2021 (en tonnes)

Régions/Provinces	2012	2013	2014	2015	2016	2017	2018	2019	2020	2021
<b>BOUCLE DU MOUHOUN</b>	<b>9 856</b>	<b>16 520</b>	<b>7 710</b>	<b>9 203</b>	<b>11 661</b>	<b>9 959</b>	<b>6 742</b>	<b>13 702</b>	<b>7 802</b>	<b>9 508</b>
BALE	2 313	2 971	1 224	1 364	2 259	3 168	1 996	3 580	1 610	2 808
BANWA	2 375	2 567	1 714	3 323	2 848	1 979	1 502	4 297	2 078	1 692
KOSSI	490	442	358	435	770	293	270	785	212	252
MOUHOUN	4 416	10 299	3 915	3 591	5 031	4 079	2 447	4 627	3 332	3 989
NAYALA	246	170	428	429	714	403	390	340	223	503
SOUROU	17	71	71	60	39	37	137	74	49	263
<b>CASCADES</b>	<b>2 832</b>	<b>2 683</b>	<b>1 516</b>	<b>3 084</b>	<b>4 105</b>	<b>3 651</b>	<b>1 954</b>	<b>3 752</b>	<b>1 571</b>	<b>2 313</b>
COMOE	1 666	1 017	890	1 815	2 798	2 131	1 263	2 449	1 243	1 928
LERABA	1 166	1 666	627	1 270	1 307	1 520	691	1 304	371	385
<b>CENTRE</b>	<b>33</b>	<b>124</b>	<b>88</b>	<b>482</b>	<b>69</b>	<b>125</b>	<b>25</b>	<b>17</b>	<b>225</b>	<b>213</b>
KADIOGO	33	124	88	482	69	125	25	17	225	213
<b>CENTRE EST</b>	<b>3 983</b>	<b>2 647</b>	<b>2 977</b>	<b>3 903</b>	<b>4 676</b>	<b>18 839</b>	<b>3 781</b>	<b>3 512</b>	<b>2 839</b>	<b>2 032</b>
BOULGOU	1 821	943	493	516	332	621	584	366	1 543	935
KOULPELOGO	2 002	1 503	2 061	3 366	4 316	18 167	3 151	3 047	1 183	870
KOURITENGA	160	202	422	22	29	50	47	100	39	226
<b>CENTRE NORD</b>	<b>730</b>	<b>175</b>	<b>136</b>	<b>91</b>	<b>69</b>	<b>98</b>	<b>112</b>	<b>153</b>	<b>521</b>	<b>1 444</b>
BAM	20	45	30	1	1	29	52	6	19	163
NAMENTENGA	416	43	36	57	37	38	16	49	47	198
SANMATENGA	294	87	70	33	31	30	44	98	497	1 084
<b>CENTRE OUEST</b>	<b>1 497</b>	<b>3 707</b>	<b>1 795</b>	<b>1 717</b>	<b>1 719</b>	<b>2 901</b>	<b>2 302</b>	<b>2 095</b>	<b>1 479</b>	<b>2 730</b>
BOULKIEMDE	35	58	393	544	122	90	77	74	64	675
SANGUIE	35	124	319	183	478	880	285	375	265	536
SISSILI	801	2 097	609	757	744	1 252	890	547	522	628
ZIRO	626	1 427	475	234	375	679	1 050	1 099	620	890
<b>CENTRE SUD</b>	<b>703</b>	<b>6 047</b>	<b>2 038</b>	<b>1 320</b>	<b>1 397</b>	<b>4 179</b>	<b>2 086</b>	<b>1 937</b>	<b>1 713</b>	<b>1 283</b>
BAZEGA	502	4 799	61	64	189	100	129	108	264	181
NAHOURI	194	603	674	568	543	3 080	464	413	618	446
ZOUNDWEOGO	6	645	1 302	687	664	999	1 493	1 417	741	657
<b>EST</b>	<b>3 574</b>	<b>6 244</b>	<b>4 875</b>	<b>12 381</b>	<b>3 226</b>	<b>8 708</b>	<b>3 766</b>	<b>3 194</b>	<b>1 679</b>	<b>3 646</b>
GNAGNA	184	24	107	418	109	342	356	229	89	628
GOURMA	387	3 319	308	500	722	809	459	723	124	528
KOMANDJOARI	-	74	2 751	45	49	37	48	38	4	38
KOMPIENGA	359	431	294	292	558	382	483	468	406	376
TAPOA	2 645	2 396	1 414	11 127	1 787	7 138	2 419	1 735	492	2 076
<b>HAUTS BASSINS</b>	<b>10 821</b>	<b>13 613</b>	<b>19 230</b>	<b>15 449</b>	<b>14 406</b>	<b>22 874</b>	<b>7 708</b>	<b>14 856</b>	<b>10 001</b>	<b>10 179</b>
HOUET	3 404	3 780	4 904	6 091	6 097	8 579	3 962	4 206	2 633	3 101
KENEDOUGOU	2 873	5 229	3 214	4 576	4 724	8 434	934	5 015	2 666	2 428
TUY	4 544	4 603	11 112	4 782	3 585	5 861	2 812	5 636	3 615	4 650
<b>NORD</b>	<b>250</b>	<b>651</b>	<b>593</b>	<b>682</b>	<b>832</b>	<b>70</b>	<b>176</b>	<b>673</b>	<b>304</b>	<b>1 293</b>
LOROUM	53	48	7	3	1	4	4	29	28	157
PASSORE	61	52	80	117	12	41	37	30	68	449
YATENGA	112	517	284	526	772	11	116	588	145	483
ZONDOMA	24	34	223	36	47	14	19	26	80	204
<b>PLATEAU CENTRAL</b>	<b>203</b>	<b>250</b>	<b>544</b>	<b>168</b>	<b>121</b>	<b>93</b>	<b>242</b>	<b>187</b>	<b>286</b>	<b>698</b>
GANZOURGOU	141	119	365	91	31	50	184	133	178	295
KOURWEOGO	3	32	33	23	9	13	21	11	42	179
OUBRITENGA	60	99	146	54	80	30	37	43	69	225
<b>SAHEL</b>	<b>212</b>	<b>90</b>	<b>602</b>	<b>208</b>	<b>243</b>	<b>225</b>	<b>243</b>	<b>101</b>	<b>477</b>	<b>467</b>
ODULAN	38	10	44	8	110	79	6	17	184	178
SENO	27	29	141	48	56	78	110	22	50	88
SOUM	12	7	385	86	76	59	125	50	175	115
YAGHA	135	44	32	65	-	8	2	13	-	86
<b>SUD OUEST</b>	<b>948</b>	<b>3 147</b>	<b>2 387</b>	<b>2 336</b>	<b>1 893</b>	<b>3 820</b>	<b>3 315</b>	<b>3 885</b>	<b>2 398</b>	<b>2 450</b>
BOUGOURIBA	110	243	452	373	448	594	664	758	210	312
IOBA	708	2 561	1 361	1 644	1 091	1 997	1 890	2 551	1 463	1 293
NOUMBIEL	33	129	122	74	103	129	130	175	10	310
PONI	98	214	452	246	251	1 101	630	400	683	536
<b>BURKINA FASO</b>	<b>35 643</b>	<b>55 897</b>	<b>44 490</b>	<b>51 025</b>	<b>44 416</b>	<b>75 543</b>	<b>6 742</b>	<b>48 065</b>	<b>32 609</b>	<b>38 257</b>

Source : MARAH/DGESS/EPA, 2012-2021

**Tableau 078. 33:** Evolution de la quantité de semences sélectionnées de céréales utilisée par culture de 2012 à 2021 (en tonnes)

Cultures	2012	2013	2014	2015	2016	2017	2018	2 019	2020	2021
<b>Céréales</b>	<b>4 846</b>	<b>7 965</b>	<b>9 662</b>	<b>7 390</b>	<b>6 522</b>	<b>6 786</b>	<b>7 271</b>	<b>10 442</b>	<b>7 895</b>	<b>3 111</b>
Mil	478	276	786	456	469	230	440	414	682	81
Maïs	2 483	5 828	5 271	5 044	4 416	5 428	4 941	6 993	5 733	2 295
Riz	633	1 094	743	707	588	440	693	1 843	1 079	650
Fonio	71	7	13	49	6	1	0	26	3	0
Sorgho blanc	1 094	703	2 025	1 038	801	603	1 069	933	497	73
Sorgho rouge	86	57	824	98	242	84	127	234	96	12
<b>Cultures de rente</b>	<b>29 850</b>	<b>47 117</b>	<b>33 401</b>	<b>42 584</b>	<b>37 098</b>	<b>67 989</b>	<b>24 710</b>	<b>35 013</b>	<b>21 781</b>	<b>49 641</b>
Coton	29 318	46 472	30 646	40 058	35 576	66 973	23 793	32 989	15 796	49 423
Arachide	318	369	1 911	1 246	976	627	321	549	523	47
Sésame	112	233	795	923	434	317	245	1 250	403	129
Soja	102	43	49	357	112	71	350	225	414	42
<b>Autres cultures vivrières</b>	<b>663</b>	<b>679</b>	<b>1 332</b>	<b>842</b>	<b>773</b>	<b>561</b>	<b>470</b>	<b>828</b>	<b>585</b>	<b>134</b>
Igname	15	0	2	9	0	0	0	0	0	0
Patate	30	84	6	0	11	0	1	29	0	0
Niébé	487	564	1 232	816	747	559	464	750	513	133
Voandzou	131	31	93	17	15	2	5	49	35	1
<b>Ensemble</b>	<b>35 359</b>	<b>55 761</b>	<b>44 395</b>	<b>50 817</b>	<b>44 393</b>	<b>75 336</b>	<b>32 451</b>	<b>46 284</b>	<b>31 639</b>	<b>52 886</b>

Source : MARAH/DGESS/EPA, 2012-2021

**Tableau 078. 34: Evolution de la quantité d'herbicides utilisée en saison pluvieuse par région/province de 2012 à 2021 (en L)**

Régions/Provinces	2012	2013	2014	2015	2016	2017	2018	2019	2020	2021
<b>BOUCLE DU MOUHOUN</b>	<b>767 482</b>	<b>936 785</b>	<b>877 120</b>	<b>989 853</b>	<b>1 201 339</b>	<b>1 392 144</b>	<b>1 670 316</b>	<b>2 182 411</b>	<b>1 637 375</b>	<b>1 523 277</b>
BALE	265 468	337 311	197 668	224 831	278 519	370 673	372 628	349 056	502 358	413 548
BANWA	213 485	236 650	232 048	286 372	289 185	373 198	259 889	424 978	298 142	267 444
KOSSI	89 038	79 507	111 184	84 684	73 748	77 587	130 543	212 446	105 900	65 725
MOUHOUN	184 123	253 105	302 137	339 172	467 018	462 219	783 048	1 033 883	534 088	514 836
NAYALA	11 131	19 701	26 669	44 481	76 597	89 523	98 238	114 732	139 648	143 084
SOUROU	4 237	10 510	7 415	10 314	16 272	18 944	25 969	47 315	57 239	118 639
<b>CASCADES</b>	<b>510 849</b>	<b>568 561</b>	<b>477 715</b>	<b>491 619</b>	<b>553 678</b>	<b>648 707</b>	<b>855 281</b>	<b>14 790</b>	<b>816 066</b>	<b>1 037 870</b>
COMOE	355 957	388 534	353 587	298 682	318 642	366 065	585 362	13 594	590 894	817 080
LERABA	154 892	180 027	124 128	192 937	235 036	282 642	269 919	1 196	225 172	220 790
<b>CENTRE</b>	<b>10 467</b>	<b>13 565</b>	<b>26 602</b>	<b>10 392</b>	<b>51 452</b>	<b>37 649</b>	<b>67 721</b>	<b>5 539</b>	<b>117 385</b>	<b>72 934</b>
KADIOGO	10 467	13 565	26 602	10 392	51 452	37 649	67 721	5 539	117 385	72 934
<b>CENTRE EST</b>	<b>195 684</b>	<b>240 708</b>	<b>322 298</b>	<b>432 546</b>	<b>506 316</b>	<b>680 124</b>	<b>1 170 809</b>	<b>50 072</b>	<b>1 603 644</b>	<b>1 394 545</b>
BOULGOU	49 880	76 067	144 589	132 284	222 696	295 131	484 122	5 751	964 899	668 620
KOULPELOGO	145 435	155 974	175 551	298 393	256 225	357 346	613 929	18 396	576 193	619 612
KOURITENGA	369	8 667	2 158	1 870	27 396	27 647	72 758	25 926	62 552	106 314
<b>CENTRE NORD</b>	<b>9 747</b>	<b>6 720</b>	<b>22 787</b>	<b>24 939</b>	<b>59 532</b>	<b>44 881</b>	<b>58 978</b>	<b>14 030</b>	<b>102 790</b>	<b>146 354</b>
BAM	3 085	2 574	5 357	5 234	15 798	15 052	10 193	2 903	17 798	35 742
NAMENTENGA	6 662	4 146	17 430	19 706	43 734	29 830	22 817	3 512	44 310	32 521
SANMATENGA	238	6 382	4 202	8 995	6 960	58 472	25 968	7 615	40 682	78 091
<b>CENTRE OUEST</b>	<b>497 027</b>	<b>530 745</b>	<b>565 987</b>	<b>604 979</b>	<b>829 784</b>	<b>955 660</b>	<b>1 426 094</b>	<b>21 927</b>	<b>1 317 504</b>	<b>1 495 436</b>
BOULKIEMDE	5 966	10 935	17 916	53 028	89 686	91 877	256 242	1 184	243 360	358 110
SANGUIE	13 224	10 797	58 225	75 319	111 143	99 831	195 132	5 233	326 560	326 043
SISSILI	353 997	396 386	251 356	281 812	401 276	460 187	582 732	6 627	457 528	415 593
ZIRO	123 839	112 627	238 491	194 820	227 679	303 765	391 988	8 883	290 055	395 691
<b>CENTRE SUD</b>	<b>60 657</b>	<b>177 760</b>	<b>247 727</b>	<b>232 747</b>	<b>279 442</b>	<b>380 025</b>	<b>569 237</b>	<b>27 076</b>	<b>655 827</b>	<b>749 810</b>
BAZEGA	17 746	27 812	21 722	54 192	100 563	86 855	71 262	265	60 632	71 574
NAHOURI	38 958	128 167	193 347	124 901	126 694	156 008	321 807	4 392	328 488	408 627
ZOUNDWEOGO	3 953	21 782	32 658	53 655	52 185	137 162	176 168	22 419	266 707	269 609
<b>EST</b>	<b>342 642</b>	<b>521 327</b>	<b>525 890</b>	<b>565 928</b>	<b>679 944</b>	<b>906 980</b>	<b>1 243 605</b>	<b>1 784 191</b>	<b>1 445 456</b>	<b>1 541 754</b>
GNAGNA	62 541	43 084	24 093	47 827	25 894	63 139	102 057	92 111	84 571	92 119
GOURMA	81 041	204 414	208 561	180 567	285 806	394 105	455 694	896 337	626 962	594 625
KOMANDJOARI	560	456	3 432	5 533	10 072	15 363	33 980	50 256	61 389	57 157
KOMPIENGA	49 581	73 897	116 528	88 022	175 167	135 262	256 576	230 514	203 262	233 671
TAPOA	148 919	199 477	173 275	243 979	183 006	299 112	395 298	514 973	469 273	564 184
<b>HAUTS BASSINS</b>	<b>1 220 024</b>	<b>1 411 992</b>	<b>1 159 286</b>	<b>1 702 414</b>	<b>1 629 899</b>	<b>2 196 372</b>	<b>2 140 758</b>	<b>28 936</b>	<b>2 167 501</b>	<b>2 123 644</b>
HOUET	444 300	487 506	455 336	649 981	678 805	815 434	802 247	8 447	946 763	1 086 435
KENEDOUGOU	411 042	555 819	391 404	646 102	542 219	778 504	657 329	10 549	691 610	567 343
TUY	364 682	368 667	312 546	406 330	408 875	602 434	681 182	9 940	529 128	469 866
<b>NORD</b>	<b>2 506</b>	<b>8 083</b>	<b>24 898</b>	<b>38 225</b>	<b>55 885</b>	<b>113 015</b>	<b>99 913</b>	<b>10 618</b>	<b>304 784</b>	<b>236 584</b>
LOROUM	93	313	1 446	315	52	26	274	1 519	15 307	11 713
PASSORE	205	2 610	6 207	17 999	24 377	61 269	42 214	837	123 043	124 614
YATENGA	120	1 884	12 847	12 234	23 463	37 350	32 519	7 018	38 268	41 502
ZONDOMA	2 088	3 277	4 398	7 677	7 994	14 369	24 906	1 244	128 166	58 755
<b>PLATEAU CENTRAL</b>	<b>54 039</b>	<b>67 403</b>	<b>102 909</b>	<b>138 965</b>	<b>116 193</b>	<b>262 755</b>	<b>221 809</b>	<b>25 080</b>	<b>309 433</b>	<b>412 888</b>
GANZOURGOU	49 205	61 164	95 504	122 733	69 821	195 234	190 578	2 254	232 718	287 946
KOURWEOGO	552	1 259	2 277	2 425	10 129	32 233	5 550	4 801	52 131	63 892
OUBRITENGA	4 281	4 980	5 127	13 807	36 243	35 288	25 680	18 025	24 584	61 050
<b>SAHEL</b>	<b>2 093</b>	<b>664</b>	<b>8 648</b>	<b>319</b>	<b>1 034</b>	<b>5 782</b>	<b>8 758</b>	<b>15 598</b>	<b>4 925</b>	<b>8 498</b>
OU DALAN	-	-	-	32	-	-	-	-	-	0
SENO	2 069	227	917	-	618	16	409	1 336	55	495
SOUM	-	302	5 398	2	71	198	50	2 083	393	8 004
YAGHA	24	136	2 333	285	346	5 568	8 298	12 179	4 476	0
<b>SUD OUEST</b>	<b>125 467</b>	<b>201 686</b>	<b>261 648</b>	<b>296 555</b>	<b>412 029</b>	<b>466 369</b>	<b>774 151</b>	<b>34 162</b>	<b>751 070</b>	<b>900 647</b>
BOUGOURIBA	20 818	38 127	96 694	133 802	130 658	128 185	193 826	1 021	97 007	162 848
IOBA	50 444	100 326	92 984	93 591	158 339	180 979	268 229	32 557	279 928	318 675
NOUMBIEL	17 230	41 209	33 412	18 750	33 040	35 134	64 579	76	76 714	107 641
PONI	36 975	22 024	38 559	50 412	89 991	122 071	247 518	508	297 420	311 483
<b>BURKINA FASO</b>	<b>3 798 683</b>	<b>4 686 001</b>	<b>4 623 514</b>	<b>5 529 482</b>	<b>6 376 528</b>	<b>8 090 465</b>	<b>10 307 429</b>	<b>4 214 430</b>	<b>11 233 759</b>	<b>11 644 242</b>

Source: MARAH/DGESS/EPA, 2012-2021

**Tableau 078. 35:** Evolution de la quantité de fongicide utilisée en saison pluvieuse de 2012 à 2021 (en Kg)

Régions/Provinces	2012	2013	2014	2015	2016	2017	2018	2019	2020	2021
<b>BOUCLE DU MOUHOUN</b>	<b>18 451</b>	<b>39 778</b>	<b>37 735</b>	<b>30 084</b>	<b>61 402</b>	<b>66 246</b>	<b>132 508</b>	<b>71 003</b>	<b>32 421</b>	<b>18 466</b>
BALE	1 427	2 415	907	1 355	14 661	10 037	46 704	4 527	4 441	3 240
BANWA	2 823	8 557	24 511	13 874	32 873	34 106	15 240	30 537	6 995	3 530
KOSSI	832	3 784	762	1 990	1 989	3 847	10 230	9 933	4 101	3 402
MOUHOUN	8 070	8 484	9 181	7 919	10 768	16 533	41 863	20 035	9 091	4 784
NAYALA	4 952	5 444	176	3 962	545	922	17 936	4 498	995	425
SOUROU	346	11 095	2 199	984	565	802	536	1 473	6 797	3 086
<b>CASCADES</b>	<b>8 447</b>	<b>5 259</b>	<b>5 196</b>	<b>15 039</b>	<b>13 415</b>	<b>23 808</b>	<b>11 643</b>	<b>13 848</b>	<b>12 175</b>	<b>1 102</b>
COMOE	7 650	234	4 603	8 827	4 755	15 234	10 278	13 848	11 971	579
LERABA	797	5 025	593	6 213	8 660	8 574	1 365	-	204	524
<b>CENTRE</b>	<b>784</b>	<b>511</b>	<b>268</b>	<b>768</b>	<b>1 573</b>	<b>324</b>	<b>4 860</b>	<b>1 508</b>	<b>1 549</b>	<b>213</b>
KADIOGO	784	511	268	768	1 573	324	4 860	1 508	1 549	213
<b>CENTRE EST</b>	<b>5 829</b>	<b>17 853</b>	<b>10 634</b>	<b>10 065</b>	<b>17 263</b>	<b>20 638</b>	<b>40 615</b>	<b>23 298</b>	<b>49 869</b>	<b>5 812</b>
BOULGOU	3 997	4 160	1 162	847	1 562	1 856	5 341	8 167	7 738	2 958
KOULPELOGO	1 831	3 022	7 954	4 824	9 910	13 524	29 081	14 679	3 490	1 094
KOURITENGA	-	10 670	1 518	4 394	5 791	5 259	6 192	452	38 641	1 760
<b>CENTRE NORD</b>	<b>3 742</b>	<b>5 854</b>	<b>9 376</b>	<b>5 916</b>	<b>4 439</b>	<b>11 697</b>	<b>13 886</b>	<b>5 999</b>	<b>18 984</b>	<b>71 032</b>
BAM	1 151	2 118	7 836	3 553	1 717	2 248	2 900	2 107	2 543	1 955
NAMENTENGA	2 591	3 736	1 540	2 363	2 722	2 045	2 492	3 046	7 864	64 242
SANMATENGA	4 594	6 380	5 046	5 526	14 106	7 405	8 494	846	8 577	4 835
<b>CENTRE OUEST</b>	<b>29 632</b>	<b>13 036</b>	<b>9 154</b>	<b>16 159</b>	<b>10 729</b>	<b>5 798</b>	<b>31 621</b>	<b>9 880</b>	<b>13 005</b>	<b>20 979</b>
BOULKIEMDE	23	546	44	-	1 948	282	2 009	1 063	1 623	2 572
SANGUIE	6 702	7 371	435	1 834	2 103	1 727	7 490	3 352	2 880	13 129
SISSILI	20 335	4 072	3 627	9 557	4 487	2 057	6 634	5 025	6 907	3 570
ZIRO	2 572	1 047	5 048	4 767	2 192	1 731	15 487	439	1 595	1 708
<b>CENTRE SUD</b>	<b>1 265</b>	<b>4 973</b>	<b>7 132</b>	<b>6 807</b>	<b>4 759</b>	<b>13 511</b>	<b>9 786</b>	<b>5 575</b>	<b>14 331</b>	<b>3 256</b>
BAZEGA	1 236	2 144	238	1 193	352	85	1 837	472	2 056	471
NAHOURI	6	52	4 876	863	1 295	11 440	3 609	2 785	2 899	1 895
ZOUNDWEOGO	23	2 777	2 018	4 751	3 111	1 986	4 340	2 319	9 376	890
<b>EST</b>	<b>15 790</b>	<b>18 327</b>	<b>20 268</b>	<b>17 428</b>	<b>32 235</b>	<b>57 265</b>	<b>145 032</b>	<b>87 943</b>	<b>56 022</b>	<b>28 944</b>
GNAGNA	2 128	89	1 027	3 672	1 544	1 500	17 903	17 117	14 288	2 024
GOURMA	9 425	6 286	11 716	1 823	23 292	11 745	86 095	37 794	14 391	1 660
KOMANDJOARI	100	752	404	317	822	1 015	976	6 156	1 281	421
KOMPIENGA	4 005	2 091	1 249	3 254	2 319	5 359	2 298	7 853	6 652	3 360
TAPOA	132	9 108	5 872	8 362	4 258	37 647	37 760	19 022	19 411	21 479
<b>HAUTS BASSINS</b>	<b>10 498</b>	<b>25 719</b>	<b>15 624</b>	<b>47 535</b>	<b>39 263</b>	<b>31 778</b>	<b>36 267</b>	<b>15 505</b>	<b>24 596</b>	<b>7 478</b>
HOUET	741	8 736	3 796	35 035	10 996	14 572	22 158	4 386	20 903	2 850
KENEDOUGOU	7 922	9 922	9 625	7 754	16 397	8 495	3 366	10 378	832	563
TUY	1 835	7 061	2 203	4 746	11 869	8 711	10 743	741	2 861	4 064
<b>NORD</b>	<b>16 006</b>	<b>14 038</b>	<b>5 858</b>	<b>8 774</b>	<b>6 851</b>	<b>6 971</b>	<b>8 426</b>	<b>3 520</b>	<b>19 028</b>	<b>8 379</b>
LOROUM	1 409	1 329	942	959	1 500	416	630	993	5 691	1 762
PASSORE	3 697	2 172	1 004	1 152	782	3 510	2 042	1 245	6 073	1 621
YATENGA	8 252	9 997	1 414	4 474	3 711	2 447	5 268	750	5 613	3 302
ZONDOMA	2 648	540	2 498	2 190	859	598	487	532	1 651	1 694
<b>PLATEAU CENTRAL</b>	<b>2 151</b>	<b>1 782</b>	<b>12 663</b>	<b>2 924</b>	<b>4 413</b>	<b>4 662</b>	<b>12 581</b>	<b>873</b>	<b>11 560</b>	<b>3 666</b>
GANZOURGOU	1 279	486	10 399	1 857	3 061	2 593	8 059	143	4 403	1 929
KOURWEOGO	283	369	941	280	668	1 176	1 032	392	3 325	942
OUBRITENGA	588	926	1 323	787	684	892	3 490	338	3 832	795
<b>SAHEL</b>	<b>14 499</b>	<b>15 948</b>	<b>6 074</b>	<b>10 161</b>	<b>12 644</b>	<b>8 012</b>	<b>17 364</b>	<b>15 514</b>	<b>8 318</b>	<b>7 862</b>
OULDALAN	-	-	16	531	56	27	30	-	37	5
SENO	6 154	2 014	2 957	3 894	6 385	4 663	8 108	6 555	2 365	3 199
SOUM	2 545	10 994	527	3 728	1 032	1 062	3 224	4 611	961	2 701
YAGHA	5 800	2 940	2 575	2 008	5 171	2 259	6 002	4 348	4 955	1 958
<b>SUD OUEST</b>	<b>2 195</b>	<b>180</b>	<b>22 951</b>	<b>23 854</b>	<b>5 371</b>	<b>8 822</b>	<b>3 848</b>	<b>10 513</b>	<b>22 840</b>	<b>1 343</b>
BOUGOURIBA	-	42	2 428	13 911	-	4 049	64	9 211	1 458	127
IOBA	1 491	124	2 555	2 011	3 914	3 994	3 402	1 238	7 599	754
NOUMBIEL	704	14	-	46	828	72	29	17	15	246
PONI	-	-	17 969	7 886	629	707	352	47	13 768	216
<b>BURKINA FASO</b>	<b>129 289</b>	<b>163 258</b>	<b>162 934</b>	<b>195 514</b>	<b>214 358</b>	<b>259 531</b>	<b>468 437</b>	<b>264 979</b>	<b>284 698</b>	<b>178 533</b>

Source : MARAH/DGESS/EPA, 2012-2021

**Tableau 078. 36: Evolution de la quantité de rodenticide utilisée en saison pluvieuse de 2012 à 2021 (en kg)**

Régions/Provinces	2012	2013	2014	2015	2016	2017	2018	2019	2020	2021
<b>BOUCLE DU MOUHOUN</b>	<b>6 332</b>	<b>18 296</b>	<b>32 385</b>	<b>9 005</b>	<b>10 834</b>	<b>11 336</b>	<b>13 817</b>	<b>30 003</b>	<b>8 087</b>	<b>3 467</b>
BALE	1 505	2 676	1 736	887	585	5 038	2 161	12 243	3 054	744
BANWA	1 785	2 907	863	2 387	1 791	2 472	6 100	1 045	1 426	478
KOSSI	1 641	663	1 206	3 267	2 847	2 540	3 751	5 817	2 140	157
MOUHOUN	939	10 187	25 644	1 833	3 212	778	1 307	10 650	772	972
NAYALA	-	810	157	192	84	268	289	24	-	0
SOUROU	461	1 053	2 779	439	2 315	240	208	224	694	1 115
<b>CASCADES</b>	<b>220</b>	<b>3 576</b>	<b>450</b>	<b>3 296</b>	<b>3 956</b>	<b>16 036</b>	<b>34 037</b>	<b>279</b>	<b>10 802</b>	<b>179</b>
COMOE	220	255	357	198	3 585	15 813	34 030	104	10 673	179
LERABA	-	3 322	93	3 098	371	223	7	175	130	0
<b>CENTRE</b>	<b>-</b>	<b>6</b>	<b>1</b>	<b>1 821</b>	<b>281</b>	<b>2 019</b>	<b>2 724</b>	<b>87</b>	<b>240</b>	<b>1 611</b>
KADIOGO	-	6	1	1 821	281	2 019	2 724	87	240	1 611
<b>CENTRE EST</b>	<b>5 613</b>	<b>991</b>	<b>8 739</b>	<b>13 245</b>	<b>9 465</b>	<b>-</b>	<b>30 919</b>	<b>868</b>	<b>7 303</b>	<b>886</b>
BOULGOU	3 244	202	8 180	8 909	5 621	461	2 538	504	1 508	706
KOULPELOGO	323	770	127	33	918	2 675	25 331	249	659	73
KOURITENGA	2 046	20	433	4 302	2 927	43	3 050	115	5 137	107
<b>CENTRE NORD</b>	<b>13 677</b>	<b>23 958</b>	<b>1 995</b>	<b>3 798</b>	<b>15 700</b>	<b>1 157</b>	<b>24 667</b>	<b>332</b>	<b>23 392</b>	<b>3 206</b>
BAM	193	1 313	65	1 970	8 482	236	449	238	111	16
NAMENTENGA	29	1 672	1 361	1 256	6 898	381	21 931	32	6 083	2 528
SANMATENGA	13 455	20 973	569	572	321	540	2 287	61	17 198	661
<b>CENTRE OUEST</b>	<b>11 847</b>	<b>8 705</b>	<b>5 345</b>	<b>1 997</b>	<b>4 189</b>	<b>973</b>	<b>11 828</b>	<b>493</b>	<b>16 055</b>	<b>3 256</b>
BOULKIEUDE	30	904	68	353	2 366	408	1 704	53	1 692	181
SANGUIE	7 284	5 731	803	366	530	327	3 012	137	8 504	2 995
SISSILI	4 533	2 069	2 878	55	769	5	6 522	282	5 522	59
ZIRO	-	-	1 595	1 223	524	233	590	21	338	21
<b>CENTRE SUD</b>	<b>2 855</b>	<b>683</b>	<b>8 642</b>	<b>12 438</b>	<b>4 147</b>	<b>4 980</b>	<b>13 016</b>	<b>7 167</b>	<b>16 448</b>	<b>295</b>
BAZEGA	2 686	435	56	258	3	15	4 319	71	5 735	76
NAHOURI	16	248	1 139	10 892	3 785	3 844	4 192	297	4 045	169
ZOUNDWEOGO	152	-	7 447	1 287	358	1 120	4 504	6 798	6 668	50
<b>EST</b>	<b>5 980</b>	<b>7 031</b>	<b>4 131</b>	<b>9 956</b>	<b>8 985</b>	<b>24 085</b>	<b>32 014</b>	<b>19 102</b>	<b>20 525</b>	<b>6 259</b>
GNAGNA	156	4 326	184	1 035	1	112	6 979	1 514	11 883	891
GOURMA	4 347	788	1 333	1 040	3 982	3 803	1 488	6 373	1 542	1 129
KOMANDJOARI	33	-	127	296	14	346	219	294	55	61
KOMPIENGA	1 219	1 918	366	264	698	2 227	20 593	5 761	734	1 857
TAPOA	224	-	2 121	7 321	4 290	17 598	2 735	5 160	6 311	2 321
<b>HAUTS BASSINS</b>	<b>2 112</b>	<b>40 632</b>	<b>12 306</b>	<b>8 477</b>	<b>8 665</b>	<b>4 426</b>	<b>4 018</b>	<b>2 567</b>	<b>12 544</b>	<b>1 887</b>
HOUET	1 836	33 851	5 482	5 242	5 021	869	1 939	922	9 771	105
KENEDOUGOU	276	6 325	3 520	3 129	3 644	2 218	1 542	1 352	2 494	1 544
TUY	-	455	3 305	107	-	1 339	537	292	280	238
<b>NORD</b>	<b>3 234</b>	<b>1 383</b>	<b>2 530</b>	<b>3 784</b>	<b>6 186</b>	<b>1 851</b>	<b>1 533</b>	<b>464</b>	<b>10 138</b>	<b>1 004</b>
LOROUM	897	161	65	346	4 190	268	501	12	574	641
PASSORE	31	286	834	1 554	913	611	503	194	9 448	171
YATENGA	1 296	937	1 600	1 810	596	831	373	232	106	163
ZONDOMA	1 010	-	32	75	487	140	157	26	10	28
<b>PLATEAU CENTRAL</b>	<b>6 290</b>	<b>4 316</b>	<b>4 428</b>	<b>2 060</b>	<b>1 665</b>	<b>1 336</b>	<b>4 987</b>	<b>92</b>	<b>940</b>	<b>733</b>
GANZOURGOU	4 129	985	2 917	170	210	227	4 234	16	103	83
KOURWEOGO	1 058	1 106	1 153	316	715	530	461	52	719	197
OUBRITENGA	1 103	2 225	358	1 574	740	579	291	24	119	453
<b>SAHEL</b>	<b>516</b>	<b>451</b>	<b>857</b>	<b>5 016</b>	<b>4 734</b>	<b>2 979</b>	<b>1 974</b>	<b>2 786</b>	<b>1 371</b>	<b>751</b>
OU DALAN	-	103	-	-	87	-	163	-	340	122
SENO	-	-	7	198	-	1 241	1 122	11	57	232
SOUM	-	182	587	4 818	3 145	1 679	689	1 765	253	103
YAGHA	516	166	263	-	1 503	59	-	1 010	721	293
<b>SUD OUEST</b>	<b>273</b>	<b>1 167</b>	<b>3 542</b>	<b>2 271</b>	<b>2 930</b>	<b>12 524</b>	<b>11 630</b>	<b>284</b>	<b>10 953</b>	<b>2 463</b>
BOUGOURIBA	273	512	2 621	80	-	6 483	11 294	92	421	33
IOBA	-	654	917	1 138	2 622	5 863	242	183	3 765	2
NOUMBIEL	-	1	-	991	218	177	63	-	910	25
PONI	-	-	4	62	90	-	31	10	5 857	2 403
<b>BURKINA FASO</b>	<b>58 948</b>	<b>111 195</b>	<b>85 351</b>	<b>77 164</b>	<b>81 737</b>	<b>81 681</b>	<b>187 163</b>	<b>64 524</b>	<b>138 799</b>	<b>25 996</b>

Source : MARAH/DGESS/EPA, 2012-2021



Tableau 078. 37: Evolution de la quantité d'autres pesticides utilisés en saison pluvieuse de 2012 à 2021 (en kg)

Régions/Provinces	2012	2013	2014	2015	2016	2017	2018	2019	2020	2021
<b>BOUCLE DU MOUHOUN</b>	<b>297 767</b>	<b>364 737</b>	<b>233 519</b>	<b>261 122</b>	<b>814 783</b>	<b>807 637</b>	<b>558 535</b>	<b>1 165 605</b>	<b>803 600</b>	<b>862 756</b>
BALE	103 831	119 627	45 335	61 820	200 858	177 021	143 025	244 729	192 594	217 138
BANWA	126 528	91 789	71 779	100 272	188 937	148 700	96 563	228 938	188 113	111 069
KOSSI	13 868	36 239	17 025	16 036	24 281	29 139	22 975	66 927	7 104	10 467
MOUHOUN	34 069	99 566	74 398	54 726	347 704	398 823	229 234	562 058	373 717	428 107
NAYALA	11 334	10 462	23 270	24 215	46 728	48 238	45 281	59 627	24 954	95 202
SOUROU	8 136	7 055	1 713	4 054	6 274	5 717	21 457	3 326	17 118	772
<b>CASCADES</b>	<b>162 569</b>	<b>125 716</b>	<b>133 006</b>	<b>108 591</b>	<b>144 578</b>	<b>181 620</b>	<b>253 482</b>	<b>244 284</b>	<b>148 415</b>	<b>223 747</b>
COMOE	72 172	52 845	76 149	36 924	43 137	93 054	128 431	176 695	106 633	179 725
LERABA	90 397	72 871	56 857	71 668	101 442	88 567	125 051	67 589	41 782	44 022
<b>CENTRE</b>	<b>2 061</b>	<b>1 002</b>	<b>2 658</b>	<b>1 144</b>	<b>798</b>	<b>6 734</b>	<b>8 625</b>	<b>16 245</b>	<b>10 632</b>	<b>12 555</b>
KADIOGO	2 061	1 002	2 658	1 144	798	6 734	8 625	16 245	10 632	12 555
<b>CENTRE EST</b>	<b>21 448</b>	<b>23 256</b>	<b>18 323</b>	<b>23 243</b>	<b>59 818</b>	<b>88 836</b>	<b>109 716</b>	<b>64 452</b>	<b>117 804</b>	<b>76 460</b>
BOULGOU	8 405	4 895	14 550	13 391	16 347	31 605	41 020	23 123	71 216	36 571
KOULPELOGO	7 474	8 063	3 445	9 115	41 805	55 558	64 847	33 047	30 522	35 985
KOURITENGA	5 569	10 298	328	737	1 666	1 673	3 849	8 282	16 066	3 904
<b>CENTRE NORD</b>	<b>16 806</b>	<b>12 033</b>	<b>11 003</b>	<b>10 215</b>	<b>7 804</b>	<b>19 590</b>	<b>4 589</b>	<b>12 626</b>	<b>7 017</b>	<b>33 537</b>
BAM	1 686	4 549	621	289	1 463	1 902	580	699	1 854	437
NAMENTENGA	4 612	1 209	1 607	4 381	1 228	3 219	1 071	5 685	388	739
SANMATENGA	10 508	6 275	8 774	5 545	5 112	14 468	2 938	6 242	4 775	32 361
<b>CENTRE OUEST</b>	<b>58 130</b>	<b>60 237</b>	<b>40 602</b>	<b>37 702</b>	<b>98 149</b>	<b>163 248</b>	<b>117 130</b>	<b>183 882</b>	<b>107 467</b>	<b>125 857</b>
BOULKIEUDE	38	1 018	658	391	260	1 402	6 554	12 501	18 946	7 128
SANGUIE	6 367	8 386	6 436	4 210	13 133	8 001	14 456	35 886	6 562	13 302
SISSILI	39 156	42 492	26 847	22 131	46 879	87 765	33 968	31 014	22 149	14 343
ZIRO	12 569	8 342	6 662	10 971	37 877	66 080	62 152	104 481	59 810	91 084
<b>CENTRE SUD</b>	<b>15 753</b>	<b>67 773</b>	<b>90 144</b>	<b>45 971</b>	<b>69 439</b>	<b>88 308</b>	<b>98 247</b>	<b>133 551</b>	<b>84 009</b>	<b>97 222</b>
BAZEGA	5 974	10 293	757	1 389	1 638	7 583	9 331	6 496	5 354	9 740
NAHOURI	8 870	37 500	69 729	40 687	41 421	44 180	55 777	75 703	42 751	61 732
ZOUNDWEOGO	908	19 980	19 658	3 895	26 380	36 545	33 139	51 352	35 904	25 750
<b>EST</b>	<b>197 048</b>	<b>115 621</b>	<b>119 719</b>	<b>100 046</b>	<b>146 080</b>	<b>171 577</b>	<b>224 443</b>	<b>196 879</b>	<b>119 164</b>	<b>90 085</b>
GNAGNA	-	1 641	32	14	43	535	1 268	1 103	3 754	1 909
GOURMA	72 172	52 845	76 149	36 924	43 137	20 424	22 113	33 706	7 192	24 266
KOMANDJOARI	41	112	-	93	231	591	894	4 163	435	78
KOMPIENGA	9 010	13 536	25 539	13 759	29 113	34 712	30 597	42 183	23 668	31 392
TAPOA	115 825	47 487	17 999	49 256	73 557	115 314	169 570	115 724	84 114	32 440
<b>HAUTS BASSINS</b>	<b>498 117</b>	<b>599 772</b>	<b>453 191</b>	<b>515 350</b>	<b>1 035 002</b>	<b>1 503 476</b>	<b>1 036 759</b>	<b>1 670 330</b>	<b>1 099 031</b>	<b>1 085 031</b>
HOUET	179 651	169 538	162 255	188 981	478 225	543 354	467 643	615 295	344 578	232 086
KENEDOUGOU	146 403	225 951	146 871	160 618	225 148	513 060	83 344	444 771	337 120	284 787
TUY	172 063	204 284	144 065	165 750	331 629	447 063	485 773	610 264	417 333	568 158
<b>NORD</b>	<b>13 886</b>	<b>6 891</b>	<b>3 612</b>	<b>4 129</b>	<b>3 104</b>	<b>10 184</b>	<b>4 453</b>	<b>7 550</b>	<b>18 090</b>	<b>2 934</b>
LOROUM	924	2 239	-	337	733	185	388	1 677	314	0
PASSORE	2 628	2 155	394	2 291	324	6 495	1 393	1 809	16 497	1 756
YATENGA	4 104	1 876	2 359	367	1 366	2 272	1 304	2 698	1 038	314
ZONDOMA	6 230	620	858	1 134	681	1 232	1 367	1 366	241	864
<b>PLATEAU CENTRAL</b>	<b>7 301</b>	<b>11 052</b>	<b>4 111</b>	<b>6 336</b>	<b>5 270</b>	<b>1 612</b>	<b>359</b>	<b>5 482</b>	<b>21 423</b>	<b>16 471</b>
GANZOURGOU	3 016	6 755	142	754	-	92	506	379	8 763	12 524
KOURWEOGO	234	118	495	31	15	329	4 682	167	158	322
OUBRITENGA	4 050	4 179	3 474	5 550	5 255	1 191	5 546	4 937	12 502	3 626
<b>SAHEL</b>	<b>3 317</b>	<b>3 527</b>	<b>5 665</b>	<b>2 526</b>	<b>7 935</b>	<b>13 252</b>	<b>29 240</b>	<b>7 845</b>	<b>7 454</b>	<b>18 979</b>
OU DALAN	-	872	32	52	211	721	4 653	348	96	0
SENO	1 671	191	466	-	2 520	1 298	18 383	1 504	16	3
SOUM	745	1 032	1 808	306	982	837	2 484	1 055	3 177	984
YAGHA	901	1 432	3 360	2 168	4 223	10 395	3 720	4 937	4 165	17 992
<b>SUD OUEST</b>	<b>89 552</b>	<b>111 233</b>	<b>69 025</b>	<b>57 627</b>	<b>114 677</b>	<b>99 008</b>	<b>208 721</b>	<b>273 333</b>	<b>162 075</b>	<b>140 265</b>
BOUGOURIBA	958	4 158	11 976	8 645	19 482	20 695	64 191	61 692	20 313	17 676
IOBA	85 306	101 331	54 860	47 799	87 493	69 366	127 886	202 873	137 571	107 878
NOUMBIEL	-	2 437	253	31	720	1 097	688	1 668	1 325	379
PONI	3 288	3 307	1 937	1 153	6 981	7 849	15 956	7 100	2 866	14 332
<b>BURKINA FASO</b>	<b>1 383 755</b>	<b>1 502 849</b>	<b>1 184 579</b>	<b>1 174 003</b>	<b>2 507 437</b>	<b>3 155 082</b>	<b>5 318 970</b>	<b>3 982 064</b>	<b>2 706 182</b>	<b>2 785 899</b>

Source : MARAH/DGESS/EPA, 2012-2021-EPA

### **P078. 3: Doses brutes et nettes des intrants agricoles**

Tableau 078. 39: Evolution du dosage brut de NPK par province/région en saison pluvieuse de 2012 à 2021 (en kg/ha) .....	183
Tableau 078. 40: Evolution du dosage brut de l'UREE par province/région en saison pluvieuse de 2012 à 2021 (en kg/ha) .....	184
Tableau 078. 41: Evolution du dosage brut de la fumure organique en saison pluvieuse de 2012 à 2021 (en kg/ha) .....	185
<b>Tableau 078. 42: Evolution du dosage brut moyen de NPK des principales cultures en saison pluvieuse de 2012 à 2021 (en kg/ha) .....</b>	<b>186</b>
Tableau 078. 43: Evolution du dosage brut moyen d'urée pour les principales cultures de 2012 à 2021 (en kg/ha).....	186
Tableau 078. 44: Evolution du dosage brut de la fumure organique pour les principales cultures de 2012 à 2021 (en kg/ha).....	186
Tableau 078. 45: Evolution du dosage net de NPK par province/région en saison pluvieuse de 2012 à 2021 (en kg/ha) .....	187
Tableau 078. 46: Evolution du dosage net moyen de NPK des principales cultures en saison pluvieuse de 2012 à 2021 (en kg/ha).....	188
Tableau 078. 47: Evolution du dosage d'Urée par province/region en saison pluvieuse de 2012 à 2021 .....	189
Tableau 078. 48: Evolution du dosage net d'Urée pour les principales cultures de 2012 à 2021 (en kg/ha) .....	190
Tableau 078. 49: Evolution du dosage net (kg/ha) de Burkina Phosphate en saison pluvieuse de 2012 à 2021 .....	191
Tableau 078. 50: Evolution du dosage net de Burkina Phosphate des principales cultures de 2012 à 2021 (en kg/ha).....	192
Tableau 078. 51: Evolution du dosage net de fumure organique par région/province 2010 à 2019 (en kg/ha) .....	193
Tableau 078. 52: Evolution du dosage net de fumure organique des principales cultures de 2012 à 2021 (en kg/ha) .....	194
Tableau 078. 53: Evolution du dosage net de l'engrais minéral par province de 2012 à 2021 (en kg/ha) .....	195
<b>Tableau 078. 54: Evolution du dosage net d'engrais minéral des principales cultures en saison pluvieuse de 2012 à 2021 (en kg/ha).....</b>	<b>196</b>
Tableau 078. 55: Evolution de la dose nette de NPK pour le maïs de 2012 à 2021 (en kg/ha) .....	197
Tableau 078. 56: Evolution de la dose nette de NPK pour le riz de 2012 à 2021 (en kg/ha) .....	198
Tableau 078. 57: Evolution de la dose nette de NPK pour le sorgho de 2012 à 2021 (en kg/ha) .....	199
Tableau 078. 58: Evolution de la dose nette de NPK pour le coton de 2012 à 2021 (en kg/ha).....	200
Tableau 078. 59: Evolution de la dose nette de l'urée pour le maïs de 2012 à 2021 (en kg/ha) .....	201
Tableau 078. 60: Evolution de la dose nette de l'urée pour le riz de 2012 à 2021 (en kg/ha).....	202
Tableau 078. 61: Evolution de la dose nette de l'urée pour le sorgho de 2012 à 2021 (en kg/ha) .....	203
Tableau 078. 62: Evolution de la dose nette de l'urée pour le coton de 2012 à 2021 (en kg/ha) .....	204

Tableau 078. 38: Evolution du dosage brut de NPK par province/région en saison pluvieuse de 2012 à 2021 (en kg/ha)

Régions/Provinces	2012	2013	2014	2015	2016	2017	2018	2019	2020	2021
<b>BOUCLE DU MOUHOUN</b>	<b>30,32</b>	<b>29,28</b>	<b>27,73</b>	<b>29,72</b>	<b>37,42</b>	<b>36,40</b>	<b>26,95</b>	<b>28,82</b>	<b>36,35</b>	39,2
BALE	48,60	31,88	33,38	46,34	50,21	60,06	42,32	41,63	53,05	61,8
BANWA	36,98	44,23	40,39	39,87	48,01	37,72	36,46	35,25	38,95	34,3
KOSSI	14,96	12,92	15,34	15,55	20,91	18,15	15,83	20,06	18,31	16,2
MOUHOUN	42,81	50,59	46,38	48,25	64,10	63,37	39,06	41,97	57,42	51,3
NAYALA	15,86	11,81	15,62	18,51	22,69	21,57	19,58	16,55	15,10	20,6
SOUROU	8,94	9,08	8,07	4,92	8,49	13,78	9,13	11,55	9,34	20,8
<b>CASCADES</b>	<b>42,70</b>	<b>45,55</b>	<b>49,26</b>	<b>53,90</b>	<b>49,46</b>	<b>55,79</b>	<b>54,47</b>	<b>46,55</b>	<b>42,40</b>	50,5
COMOE	29,28	26,60	39,05	40,38	34,38	37,56	37,02	31,76	38,10	41,6
LERABA	55,50	67,19	60,60	68,10	73,03	82,62	78,10	67,95	52,86	68,2
<b>CENTRE</b>	<b>9,06</b>	<b>16,30</b>	<b>24,66</b>	<b>21,48</b>	<b>30,68</b>	<b>24,87</b>	<b>28,09</b>	<b>29,19</b>	<b>34,71</b>	22,9
KADIOGO	9,06	16,30	24,66	21,48	30,68	24,87	28,09	29,19	34,71	22,9
<b>CENTRE EST</b>	<b>25,06</b>	<b>26,19</b>	<b>32,34</b>	<b>35,54</b>	<b>31,27</b>	<b>46,83</b>	<b>38,03</b>	<b>40,54</b>	<b>36,18</b>	33,3
BOULGOU	25,17	26,35	47,09	39,80	32,64	51,53	40,92	41,21	42,36	33,2
KOULPELOGO	42,81	44,38	45,50	61,19	61,25	81,10	68,48	63,30	47,29	47,4
KOURITENGA	10,34	7,64	9,41	8,16	10,29	15,64	12,49	18,61	7,95	13,1
<b>CENTRE NORD</b>	<b>12,24</b>	<b>8,20</b>	<b>12,56</b>	<b>12,19</b>	<b>14,91</b>	<b>15,80</b>	<b>12,92</b>	<b>15,40</b>	<b>18,10</b>	18,3
BAM	14,13	16,51	17,25	12,73	20,73	21,00	21,26	15,59	30,09	28,8
NAMENTENGA	8,44	2,72	4,05	5,31	3,02	4,99	5,20	8,29	9,16	6,4
SANMATENGA	14,65	7,94	15,58	16,65	19,22	18,68	13,29	20,81	17,86	17,3
<b>CENTRE OUEST</b>	<b>18,70</b>	<b>17,62</b>	<b>19,91</b>	<b>20,87</b>	<b>18,40</b>	<b>18,96</b>	<b>19,58</b>	<b>21,52</b>	<b>18,49</b>	24,0
BOULKIEMDE	5,58	6,12	5,93	12,53	8,98	10,13	11,91	15,90	10,06	16,7
SANGUIE	2,58	3,13	2,49	6,32	7,25	6,47	7,51	10,30	11,68	11,3
SISSILI	54,61	48,50	45,02	38,68	30,24	33,92	31,86	32,77	17,15	28,6
ZIRO	24,70	27,70	25,13	26,99	29,16	29,39	28,88	31,17	39,22	41,8
<b>CENTRE SUD</b>	<b>17,67</b>	<b>19,15</b>	<b>35,86</b>	<b>35,15</b>	<b>38,35</b>	<b>39,26</b>	<b>39,25</b>	<b>38,52</b>	<b>34,75</b>	39,7
BAZEGA	11,51	13,86	29,25	21,97	25,02	25,30	28,63	28,27	32,44	32,5
NAHOURI	31,82	33,77	34,15	36,69	34,13	38,89	41,89	40,16	36,10	45,2
ZOUNDWEOGO	7,99	13,04	43,03	44,61	56,09	51,04	43,07	44,48	35,42	37,4
<b>EST</b>	<b>17,19</b>	<b>20,23</b>	<b>16,41</b>	<b>14,67</b>	<b>12,26</b>	<b>16,08</b>	<b>18,39</b>	<b>12,64</b>	<b>15,90</b>	16,1
GNAGNA	-	0,84	1,34	0,61	1,39	3,00	2,97	1,71	0,82	0,7
GOURMA	8,50	15,73	13,22	20,95	13,98	21,61	20,08	17,13	11,34	16,4
KOMANDJOARI	0,08	-	2,30	0,69	4,19	2,24	6,73	5,06	1,59	3,6
KOMPIENGA	23,50	30,47	23,89	25,69	23,07	36,86	42,72	18,84	28,47	16,6
TAPOA	38,70	42,70	31,70	23,69	18,11	21,14	22,26	17,90	35,17	38,3
<b>HAUTS BASSINS</b>	<b>54,14</b>	<b>55,70</b>	<b>61,92</b>	<b>61,44</b>	<b>61,46</b>	<b>68,06</b>	<b>49,51</b>	<b>54,41</b>	<b>66,89</b>	71,6
HOUET	58,56	54,63	50,17	42,18	52,30	60,75	40,40	42,33	60,15	66,4
KENEDOUGOU	51,50	68,82	77,99	78,57	71,99	79,19	56,60	64,65	69,39	87,3
TUY	49,27	39,07	44,37	49,02	50,32	56,71	46,42	47,56	74,11	62,4
<b>NORD</b>	<b>25,52</b>	<b>24,34</b>	<b>28,15</b>	<b>25,63</b>	<b>29,39</b>	<b>25,01</b>	<b>28,13</b>	<b>30,49</b>	<b>31,36</b>	32,1
LOROUM	5,15	4,60	5,35	9,61	9,08	5,36	6,48	9,68	20,07	18,7
PASSORE	19,82	22,09	19,49	25,34	19,61	20,50	23,14	28,27	23,24	27,6
YATENGA	29,12	24,70	26,25	25,47	25,61	24,31	30,89	33,67	34,78	33,0
ZONDOMA	55,41	47,97	50,90	37,78	55,09	40,91	43,71	44,05	47,96	54,3
<b>PLATEAU CENTRAL</b>	<b>6,82</b>	<b>5,09</b>	<b>11,30</b>	<b>13,87</b>	<b>11,20</b>	<b>12,90</b>	<b>15,70</b>	<b>12,98</b>	<b>16,56</b>	20,3
GANZOURGOU	5,69	6,63	11,69	13,38	9,54	11,03	15,40	15,54	17,12	23,8
KOURWEOGO	12,71	4,88	11,99	14,74	12,97	16,36	21,18	11,56	15,64	16,9
OUBRITENGA	2,35	4,01	10,16	13,45	10,98	11,69	10,48	11,77	16,09	15,9
<b>SAHEL</b>	<b>1,25</b>	<b>0,03</b>	<b>1,10</b>	<b>1,50</b>	<b>2,77</b>	<b>1,50</b>	<b>1,46</b>	<b>1,52</b>	<b>1,92</b>	2,0
OUDALAN	-	-	-	0,32	1,11	0,06	-	0,06	0,19	0,0
SENO	6,40	-	0,03	0,03	-	0,70	0,13	-	0,02	0,9
SOUM	0,27	0,09	2,23	2,80	5,67	2,80	2,95	3,63	7,19	3,4
YAGHA	1,24	-	0,06	-	0,09	-	0,13	0,75	-	0,0
<b>SUD OUEST</b>	<b>25,21</b>	<b>25,56</b>	<b>32,66</b>	<b>36,85</b>	<b>41,53</b>	<b>37,49</b>	<b>42,07</b>	<b>43,92</b>	<b>33,23</b>	34,3
BOUGOURIBA	26,54	31,23	36,11	43,35	48,50	41,79	52,31	51,68	38,97	41,7
IOBA	49,60	47,50	41,33	51,22	53,30	45,57	48,00	52,03	48,22	47,5
NOUMBIEL	6,91	4,83	17,10	5,05	15,99	19,58	12,18	23,50	2,96	12,8
PONI	15,79	15,99	20,25	24,14	24,78	26,02	33,71	27,94	23,58	22,6
<b>BURKINA FASO</b>	<b>23,61</b>	<b>23,72</b>	<b>28,41</b>	<b>27,86</b>	<b>29,61</b>	<b>31,75</b>	<b>28,53</b>	<b>29,47</b>	<b>32,24</b>	36,6

Source : MARAH/DGESS/EPA, 2012-2021

Tableau 078. 39: Evolution du dosage brut de l'UREE par province/région en saison pluvieuse de 2012 à 2021 (en kg/ha)

Régions/Provinces	2012	2013	2014	2015	2016	2017	2018	2019	2020	2021
<b>BOUCLE DU MOUHOUN</b>	<b>14,27</b>	<b>13,55</b>	<b>12,15</b>	<b>12,58</b>	<b>16,41</b>	<b>15,10</b>	<b>11,12</b>	<b>13,20</b>	<b>14,91</b>	15,2
BALE	21,14	13,99	13,69	16,35	22,95	25,49	20,27	21,26	23,39	25,6
BANWA	22,23	22,13	19,95	19,54	26,51	19,12	20,60	22,64	18,36	15,9
KOSSI	5,11	3,72	3,58	4,25	6,66	5,43	4,09	7,34	4,78	5,1
MOUHOUN	19,81	22,03	21,84	22,73	28,98	28,19	16,23	18,38	23,91	20,5
NAYALA	2,69	1,79	6,43	7,53	8,23	8,83	6,27	6,67	5,42	5,8
SOUROU	4,04	6,21	5,39	1,87	1,50	2,20	1,63	2,05	2,42	4,5
<b>CASCADES</b>	<b>21,44</b>	<b>21,83</b>	<b>29,71</b>	<b>29,49</b>	<b>24,85</b>	<b>28,14</b>	<b>26,84</b>	<b>24,37</b>	<b>19,17</b>	23,0
COMOE	15,36	14,10	19,72	20,82	16,72	20,81	19,37	18,10	17,58	19,8
LERABA	27,24	30,65	40,80	38,60	37,56	38,92	36,96	33,45	23,03	29,4
<b>CENTRE</b>	<b>3,67</b>	<b>4,41</b>	<b>9,98</b>	<b>7,85</b>	<b>11,83</b>	<b>9,27</b>	<b>8,64</b>	<b>10,46</b>	<b>9,52</b>	9,4
KADIOGO	3,67	4,41	9,98	7,85	11,83	9,27	8,64	10,46	9,52	9,4
<b>CENTRE EST</b>	<b>16,34</b>	<b>18,50</b>	<b>19,76</b>	<b>23,16</b>	<b>21,11</b>	<b>29,90</b>	<b>24,62</b>	<b>28,67</b>	<b>22,88</b>	21,8
BOULGOU	16,95	21,47	31,90	26,39	27,66	37,86	31,10	32,25	24,47	22,0
KOULPELOGO	26,98	28,51	28,03	41,13	40,21	53,68	44,42	47,26	32,14	31,8
KOURITENGA	6,27	2,32	3,07	3,80	3,04	4,14	4,02	7,56	6,38	7,2
<b>CENTRE NORD</b>	<b>1,02</b>	<b>0,42</b>	<b>1,10</b>	<b>1,48</b>	<b>1,50</b>	<b>1,70</b>	<b>1,41</b>	<b>2,70</b>	<b>2,35</b>	3,8
BAM	0,48	-	0,32	2,67	1,62	1,04	0,93	1,81	1,31	4,4
NAMENTENGA	0,54	0,38	2,13	0,46	0,86	1,18	0,68	1,24	0,24	3,8
SANMATENGA	1,94	0,86	0,92	1,40	1,87	2,41	2,11	4,29	3,53	3,5
<b>CENTRE OUEST</b>	<b>10,08</b>	<b>10,32</b>	<b>11,83</b>	<b>10,19</b>	<b>9,90</b>	<b>9,65</b>	<b>9,10</b>	<b>7,56</b>	<b>7,15</b>	10,5
BOULKIEKEMDE	0,52	1,75	0,46	0,52	1,33	1,52	1,66	1,02	0,90	2,6
SANGUIE	1,42	1,11	0,82	1,82	3,14	3,64	3,33	2,90	3,85	4,9
SISSILI	32,66	32,30	29,67	25,86	20,49	19,97	19,45	16,39	9,46	17,4
ZIRO	12,98	15,52	15,73	14,68	16,85	17,85	14,61	14,70	15,74	18,8
<b>CENTRE SUD</b>	<b>9,68</b>	<b>9,46</b>	<b>19,37</b>	<b>18,13</b>	<b>21,43</b>	<b>22,72</b>	<b>22,86</b>	<b>24,00</b>	<b>18,12</b>	20,0
BAZEGA	3,75	4,74	11,10	8,79	5,77	14,06	12,04	10,24	13,52	10,5
NAHOURI	18,94	20,06	21,10	19,30	20,08	21,60	24,87	27,16	18,51	23,9
ZOUNDWEOGO	8,27	6,93	22,27	24,67	35,58	31,44	27,93	30,35	21,74	20,6
<b>EST</b>	<b>10,09</b>	<b>10,21</b>	<b>8,58</b>	<b>8,13</b>	<b>5,33</b>	<b>7,90</b>	<b>8,72</b>	<b>7,62</b>	<b>8,23</b>	8,4
GNAGNA	-	-	-	0,03	0,17	1,17	0,68	0,83	0,04	0,2
GOURMA	4,00	6,90	5,25	12,71	6,71	7,66	8,03	8,30	4,32	5,0
KOMANDJOARI	0,61	-	0,09	0,57	0,80	0,08	-	-	0,21	1,0
KOMPIENGA	14,33	14,47	15,22	17,18	10,02	21,20	21,77	14,17	17,30	11,9
TAPOA	22,76	25,93	17,19	12,00	8,12	11,32	11,80	11,70	19,09	23,0
<b>HAUTS BASSINS</b>	<b>26,04</b>	<b>26,64</b>	<b>29,94</b>	<b>30,33</b>	<b>28,10</b>	<b>32,50</b>	<b>23,50</b>	<b>26,32</b>	<b>30,09</b>	32,5
HOUET	30,04	27,92	25,53	21,68	25,11	30,46	19,65	21,84	26,91	34,4
KENEDOUGOU	22,99	30,37	38,71	39,50	33,99	37,76	27,89	31,48	32,07	39,0
TUY	22,38	17,81	18,69	22,15	19,98	26,13	19,89	21,60	32,67	26,2
<b>NORD</b>	<b>1,89</b>	<b>1,24</b>	<b>2,43</b>	<b>7,77</b>	<b>3,19</b>	<b>2,31</b>	<b>1,79</b>	<b>3,66</b>	<b>6,79</b>	6,2
LOROUM	3,92	0,78	2,06	3,43	3,17	1,63	1,52	3,31	5,96	4,9
PASSORE	0,16	0,68	0,13	0,08	0,75	3,15	1,48	3,74	6,71	7,3
YATENGA	1,42	0,98	2,36	1,47	2,57	2,03	2,44	2,71	3,93	2,4
ZONDOMA	3,14	2,72	4,40	22,44	5,82	2,35	1,55	4,60	13,75	10,1
<b>PLATEAU CENTRAL</b>	<b>0,96</b>	<b>1,09</b>	<b>3,32</b>	<b>2,73</b>	<b>1,92</b>	<b>1,69</b>	<b>4,94</b>	<b>2,22</b>	<b>5,59</b>	6,1
GANZOURGOU	2,06	1,54	4,25	3,81	1,57	2,68	4,80	3,24	6,27	8,7
KOURWEOGO	-	0,82	3,79	1,50	1,12	0,58	6,00	1,20	3,29	1,7
OUBRITENGA	1,09	1,03	1,94	2,91	3,37	1,65	4,03	2,20	5,76	4,7
<b>SAHEL</b>	<b>0,40</b>	<b>0,13</b>	<b>0,13</b>	<b>0,06</b>	<b>0,30</b>	<b>0,09</b>	<b>0,16</b>	<b>0,05</b>	<b>0,09</b>	0,4
LOUDALAN	-	0,67	0,01	-	-	-	-	-	-	0,0
SENO	-	-	-	0,27	-	-	0,04	-	0,01	0,5
SOUN	0,32	0,01	0,27	0,02	0,59	0,19	0,15	0,15	0,34	0,5
YAGHA	0,76	-	-	-	0,15	-	0,39	-	-	0,0
<b>SUD OUEST</b>	<b>11,39</b>	<b>12,06</b>	<b>16,68</b>	<b>16,89</b>	<b>18,56</b>	<b>17,95</b>	<b>19,82</b>	<b>22,35</b>	<b>15,26</b>	15,0
BOUGOURIBA	12,96	15,98	18,07	23,63	26,90	24,97	29,78	30,91	21,14	20,6
IOBA	17,90	20,09	19,61	22,46	21,68	18,58	20,12	23,67	17,42	15,8
NOUMBIEL	3,28	2,98	8,61	2,81	8,08	13,62	7,38	16,99	1,81	8,3
PONI	10,39	7,91	13,99	9,14	10,59	12,20	15,01	13,26	15,23	13,9
<b>BURKINA FASO</b>	<b>10,65</b>	<b>10,81</b>	<b>13,43</b>	<b>13,01</b>	<b>13,02</b>	<b>14,43</b>	<b>12,58</b>	<b>13,81</b>	<b>13,84</b>	15,6

Source : MARAH/DGESS/EPA, 2012-2021

Tableau 078. 40: Evolution du dosage brut de la fumure organique par province/région en saison pluvieuse de 2012 à 2021 (en kg/ha)

Régions/Provinces	2012	2013	2014	2015	2016	2017	2018	2019	2020	2021
<b>BOUCLE DU MOUHOUN</b>	<b>328,64</b>	<b>291,97</b>	<b>347,79</b>	<b>251,58</b>	<b>291,78</b>	<b>269,89</b>	<b>12,74</b>	<b>299,93</b>	<b>447,51</b>	703,6
BALE	280,18	173,27	326,13	257,47	190,45	218,15	1,71	227,50	474,59	516,8
BANWA	148,77	108,63	209,99	133,77	254,52	261,02	3,26	181,59	253,65	2320,5
KOSSI	245,77	309,89	405,59	380,49	372,96	390,22	41,33	485,73	969,08	1140,1
MOUHOUN	365,78	344,47	246,48	168,03	163,97	99,91	0,31	160,86	225,34	247,9
NAYALA	316,20	406,13	307,35	228,33	235,99	195,73	8,90	269,28	217,05	250,2
SOUROU	599,12	501,89	665,18	364,26	628,60	501,39	3,25	478,09	501,08	798,1
<b>CASCADES</b>	<b>61,79</b>	<b>64,85</b>	<b>126,51</b>	<b>116,42</b>	<b>39,56</b>	<b>77,28</b>	<b>73,81</b>	<b>69,54</b>	<b>107,55</b>	76,5
COMOE	15,28	7,43	55,61	27,07	16,32	17,51	15,20	21,93	78,82	27,6
LERABA	106,14	130,43	205,27	210,24	75,80	165,13	153,20	138,46	177,42	173,7
<b>CENTRE</b>	<b>498,36</b>	<b>454,06</b>	<b>494,87</b>	<b>397,24</b>	<b>387,93</b>	<b>312,72</b>	<b>556,19</b>	<b>345,55</b>	<b>582,68</b>	570,7
KADIOGO	498,36	454,06	494,87	397,24	387,93	312,72	556,19	345,55	582,68	570,7
<b>CENTRE EST</b>	<b>485,81</b>	<b>483,13</b>	<b>478,68</b>	<b>482,34</b>	<b>426,58</b>	<b>305,79</b>	<b>348,07</b>	<b>314,42</b>	<b>309,14</b>	1264,2
BOULGOU	448,39	417,86	478,91	452,80	397,26	292,15	377,64	236,72	62,79	2735,8
KOULPELOGO	151,95	258,28	175,17	171,98	97,91	64,48	97,84	85,20	375,01	69,1
KOURITENGA	844,58	843,37	740,81	797,30	668,41	508,38	511,44	610,07	698,15	554,3
<b>CENTRE NORD</b>	<b>443,12</b>	<b>388,08</b>	<b>555,45</b>	<b>435,63</b>	<b>518,17</b>	<b>484,24</b>	<b>583,27</b>	<b>470,67</b>	<b>637,33</b>	933,3
BAM	588,22	558,61	655,95	249,07	557,64	551,67	610,09	453,93	1 000,60	1050,0
NAMENTENGA	275,93	283,22	441,05	395,48	287,34	243,10	481,10	273,34	156,43	748,8
SANMATENGA	501,38	372,72	565,49	586,90	656,62	578,11	632,60	632,25	714,97	941,0
<b>CENTRE OUEST</b>	<b>213,96</b>	<b>288,97</b>	<b>265,52</b>	<b>273,52</b>	<b>238,79</b>	<b>224,76</b>	<b>418,19</b>	<b>278,99</b>	<b>234,46</b>	758,1
BOULKIEMDE	443,47	600,35	443,41	585,30	417,49	346,58	694,99	394,57	574,70	362,8
SANGUIE	217,26	262,25	374,95	232,66	369,34	295,91	505,88	375,21	199,26	333,6
SISSILI	37,02	60,78	90,38	45,02	24,71	76,10	102,82	93,66	60,46	2346,0
ZIRO	77,23	93,40	142,93	133,19	96,39	112,49	252,86	168,87	90,34	131,2
<b>CENTRE SUD</b>	<b>386,44</b>	<b>334,19</b>	<b>451,65</b>	<b>426,10</b>	<b>418,46</b>	<b>308,54</b>	<b>492,29</b>	<b>329,90</b>	<b>231,87</b>	15964,1
BAZEGA	421,96	291,60	516,72	348,06	403,04	324,24	520,94	290,33	342,73	338,4
NAHOURI	425,71	444,86	475,55	432,75	400,88	250,77	505,88	313,28	113,48	218,1
ZOUNDWEOGO	223,01	293,45	370,19	486,98	462,54	387,72	445,07	391,89	254,66	39669,7
<b>EST</b>	<b>195,94</b>	<b>187,14</b>	<b>240,90</b>	<b>184,70</b>	<b>182,90</b>	<b>191,42</b>	<b>6,47</b>	<b>220,06</b>	<b>314,09</b>	648,6
GNAGNA	380,31	619,59	436,22	294,87	251,18	289,71	16,32	339,16	696,76	855,9
GOURMA	218,40	187,34	249,70	283,85	177,40	233,72	0,02	282,31	161,77	1407,8
KOMANDJOARI	30,65	49,69	136,28	-	18,45	10,35	-	30,64	179,03	134,5
KOMPIENGA	95,50	121,17	137,54	57,48	96,58	109,44	9,48	52,01	59,48	17,9
TAPOA	225,37	79,23	143,87	131,26	198,31	161,78	2,38	194,25	79,14	129,7
<b>HAUTS BASSINS</b>	<b>123,62</b>	<b>130,76</b>	<b>192,39</b>	<b>171,70</b>	<b>107,37</b>	<b>120,98</b>	<b>195,31</b>	<b>121,65</b>	<b>290,99</b>	628,9
HOUET	124,99	142,09	158,15	131,25	94,16	57,19	125,22	84,45	142,24	1740,9
KENEDOUGOU	89,38	96,99	191,43	223,73	98,22	145,23	226,12	132,87	274,47	177,0
TUY	158,90	151,47	222,54	115,87	135,77	130,40	210,87	133,00	523,34	329,4
<b>NORD</b>	<b>710,30</b>	<b>637,37</b>	<b>715,71</b>	<b>721,07</b>	<b>660,36</b>	<b>595,93</b>	<b>867,77</b>	<b>601,74</b>	<b>874,89</b>	2755,9
LOROOM	378,72	350,50	537,18	478,51	468,13	385,86	529,63	331,40	919,00	1072,8
PASSORE	812,74	731,54	874,54	924,09	715,01	711,44	975,29	754,05	621,53	628,7
YATENGA	879,18	839,22	655,03	650,96	610,82	619,15	945,30	659,88	1 161,89	8530,9
ZONDOMA	678,84	607,09	765,81	808,22	796,50	618,65	916,53	619,49	712,38	1152,4
<b>PLATEAU CENTRAL</b>	<b>450,20</b>	<b>449,61</b>	<b>496,41</b>	<b>547,98</b>	<b>438,93</b>	<b>429,64</b>	<b>650,90</b>	<b>483,15</b>	<b>572,49</b>	1639,4
GANZOURGOU	537,43	490,16	506,82	700,74	367,87	375,04	567,07	408,93	623,09	2512,8
KOURWEOGO	571,54	533,14	523,21	491,29	464,59	495,61	756,68	521,69	408,03	683,2
OUBRITENGA	287,23	313,05	456,57	450,84	493,11	426,86	630,73	520,81	581,18	691,9
<b>SAHEL</b>	<b>135,65</b>	<b>259,83</b>	<b>395,71</b>	<b>214,96</b>	<b>257,40</b>	<b>318,99</b>	<b>45,07</b>	<b>399,54</b>	<b>641,50</b>	2421,5
LOUDALAN	81,41	127,71	153,24	123,92	92,39	114,19	19,21	377,83	529,53	626,8
SENO	361,04	602,30	418,86	333,99	435,47	417,89	10,26	426,07	1 037,89	8440,3
SOOM	134,41	212,15	465,41	187,26	210,22	350,28	47,70	346,59	466,71	1004,3
YAGHA	101,48	162,95	357,88	228,34	289,06	247,23	86,64	450,96	537,10	928,8
<b>SUD OUEST</b>	<b>89,68</b>	<b>67,47</b>	<b>170,16</b>	<b>104,06</b>	<b>131,77</b>	<b>110,05</b>	<b>169,91</b>	<b>130,39</b>	<b>81,91</b>	203,7
BOUGOURIBA	133,68	92,87	271,68	50,08	53,55	64,03	82,64	123,87	119,44	43,5
IOBA	176,91	144,16	185,61	169,52	202,55	164,37	272,04	189,99	112,79	452,4
NOUMBIEL	41,47	0,39	8,34	36,78	76,56	14,53	42,10	30,07	2,15	1,4
PONI	11,39	22,79	124,56	79,47	72,27	91,81	97,22	50,04	57,25	70,7
<b>BURKINA FASO</b>	<b>319,97</b>	<b>314,09</b>	<b>364,69</b>	<b>322,79</b>	<b>309,48</b>	<b>287,51</b>	<b>313,42</b>	<b>306,50</b>	<b>385,32</b>	2008,6

Source : MARAH/DGESS/EPA, 2012-2021

Tableau 078. 41: Evolution du dosage brut moyen de NPK des principales cultures en saison pluvieuse de 2012 à 2021 (en kg/ha)

Cultures	2012	2013	2014	2015	2016	2017	2018	2019	2020	2021
Mil	6,86	4,61	7,81	8,74	8,15	8,61	8,86	9,25	9,19	5,00
Maïs	62,93	64,26	77,59	78,42	82,89	84,82	82,54	81,16	83,78	39,71
Riz	36,26	45,15	51	50,48	53,60	66,93	63,61		32,20	12,64
Fonio	6,93	0,38	1,21	0,38	0,69	3,09	5,07	1,34	2,55	1,31
Sorgho blanc	11,15	8,96	11,25	12,65	12,91	13,82	13,49	13,85	13,92	7,06
Sorgho rouge	4,73	4,66	5,46	5,99	7,45	9,47	9,17	9,67	9,44	3,36
Coton	124,57	122,69	119,74	123,02	123,75	122,23	116,80	118,49	112,84	140,91
Arachide	1,46	1,67	3,99	2,82	4,35	2,91	3,46	3,57	3,60	0,96
Sésame	1,01	2,03	5,59	5,19	4,69	3,78	2,94	6,34	7,34	12,66
Soja	6,55	8,54	2,26	5,35	4,61	4,79	9,18	9,12	10,26	2,50
Igname	27,87	16,04	24,24	17,45	16,12	24,97	13,81	24,20	0,36	5,13
Patate	44,55	68,59	49,08	61,12	65,61	66,03	79,70	72,30	5,23	15,88
Niébé	10,91	7,52	8,06	9,44	10,56	9,51	8,97	9,82	10,69	2,20
Voandzou	0,83	1,65	0,50	1,16	2,94	1,35	0,89	1,77	1,65	0,17

Source : MARAH/DGESS/EPA, 2012-2021

Tableau 078. 42: Evolution du dosage brut moyen d'Urée pour les principales cultures de 2012 à 2021 (en kg/ha)

Cultures	2012	2013	2014	2015	2016	2017	2018	2019	2020	2021
Mil	1,44	0,68	1,83	1,87	1,69	1,44	2,05	2,79	2,09	1,52
Maïs	31,41	32,50	39,82	40,03	40,48	42,15	40,45	42,63	42,02	21,33
Riz	25,06	30,30	35,69	34,84	35,69	44,06	40,44		18,22	7,92
Fonio	2,71	0	0	1,99	0	0	1,40	2,78	0,10	0,00
Sorgho blanc	1,21	1,05	1,89	3,05	1,74	2,13	2,31	2,44	3,21	1,30
Sorgho rouge	1,87	1,21	2,14	2,40	1,84	3,17	3,17	4,03	2,67	0,92
Coton	60,16	56,41	58,85	58,60	57,10	57,90	54,65	55,75	50,31	61,73
Arachide	0,87	0,60	1,39	1,03	1,68	1,49	1,31	1,17	1,19	0,26
Sésame	0,82	0,42	2,21	1,84	1,15	2,54	1,18	2,13	2,13	0,57
Soja	1,16	5,36	1,76	2,67	1,20	3,64	4,70	3,79	3,05	1,13
Igname	15,95	9,56	14,96	9,26	6,98	13,71	7,49	7,72	0,11	1,14
Patate	18,09	34,27	31,13	34,45	23,93	22,68	36,34	27,98	4,52	1,43
Niébé	2,06	0,95	1,88	3,01	1,76	1,90	1,43	1,08	0	0,38
Voandzou	0,09	0,36	0,04	0,07	1,21	0,92	0,68	0,79	0,39	0,05

Source : MARAH/DGESS/EPA, 2012-2021

Tableau 078. 43: Evolution du dosage brut de la fumure organique pour les principales cultures de 2012 à 2021 (en kg/ha)

Cultures	2012	2013	2014	2015	2016	2017	2018	2019	2020	2021
Mil	297,72	275,06	469,68	342,21	394,29	338,85	324,72	392,34	551,57	626,78
Maïs	732,26	709,88	811,83	746,64	740,98	698,48	710,43	735,36	785,48	2311,93
Riz	33,54	22,79	55,65	57,81	34,08	45,70	12,03		21,63	2,00
Fonio	112,59	1,23	61,33	83,33	14,71	37,89	0	25,26	46,42	0,00
Sorgho blanc	379,04	395,06	485,03	471,09	425,87	390,57	458,56	400,56	474,06	498,83
Sorgho rouge	474,08	457,84	462,14	423,54	356,40	262,31	361,18	290,30	262,97	4101,01
Coton	177,43	129,93	197,15	190,65	164,99	130,37	132,50	172,25	318	3279,57
Arachide	28,12	41,59	71,50	46,34	43	35,37	44,32	47,71	48,07	21,37
Sésame	24,42	26,29	59,20	41,63	23,22	23,15	17,06	27,36	39,65	301,17
Soja	51,56	45,23	20,86	1,05	11,26	19,83	23,83	26,21	34,86	77,03
Igname	61,60	37,17	137,92	167,97	0	108,80	244,93	262,81	4,51	61,41
Patate	18,08	101,21	151,47	136,89	301,71	106,36	330,08	331,19	15,52	76,86
Niébé	58	33,84	59,31	58,24	45,07	37,74	53,10	44,56	74,40	70,08
Voandzou	10,13	11,15	21,57	16,51	14,05	19,40	24,38	19,73	18,05	6,26

Source : MARAH/DGESS/EPA, 2012-2021

Tableau 078. 44: Evolution du dosage net de NPK par province/région en saison pluvieuse de 2012 à 2021 (en kg/ha)

Régions/Provinces	2012	2013	2014	2015	2016	2017	2018	2019	2020	2021
<b>BOUCLE DU MOUHOUN</b>	<b>134</b>	<b>133</b>	<b>112</b>	<b>119</b>	<b>129</b>	<b>126</b>	<b>121</b>	<b>146</b>	<b>120</b>	89,5
BALE	151	142	100	133	129	123	133	176	136	108,7
BANWA	107	114	110	104	109	112	117	129	114	101,6
KOSSI	91	82	83	90	120	89	81	154	93	45,0
MOUHOUN	160	168	134	138	150	148	143	150	124	97,4
NAYALA	168	149	110	126	126	129	131	115	110	78,7
SOUROU	131	156	109	82	95	129	100	109	98	67,7
<b>CASCADES</b>	<b>122</b>	<b>137</b>	<b>141</b>	<b>140</b>	<b>141</b>	<b>144</b>	<b>133</b>	<b>131</b>	<b>115</b>	98,7
COMOE	96	112	129	129	121	124	109	115	116	87,1
LERABA	142	154	152	149	158	160	153	145	115	117,6
<b>CENTRE</b>	<b>156</b>	<b>154</b>	<b>156</b>	<b>141</b>	<b>137</b>	<b>131</b>	<b>126</b>	<b>124</b>	<b>128</b>	57,4
KADIOGO	156	154	156	141	137	131	126	124	128	57,4
<b>CENTRE EST</b>	<b>137</b>	<b>138</b>	<b>146</b>	<b>152</b>	<b>148</b>	<b>164</b>	<b>131</b>	<b>140</b>	<b>123</b>	89,3
BOULGOU	139	145	156	179	141	177	138	138	113	87,5
KOULPELOGO	127	133	142	147	152	160	131	155	145	110,8
KOURITENGA	168	122	128	114	162	145	114	109	84	46,3
<b>CENTRE NORD</b>	<b>101</b>	<b>98</b>	<b>80</b>	<b>81</b>	<b>87</b>	<b>68</b>	<b>55</b>	<b>49</b>	<b>93</b>	39,5
BAM	64	86	91	65	82	55	55	33	88	44,8
NAMENTENGA	222	182	40	90	58	79	39	54	105	42,8
SANMATENGA	75	85	79	86	92	71	62	58	92	35,7
<b>CENTRE OUEST</b>	<b>142</b>	<b>136</b>	<b>142</b>	<b>141</b>	<b>130</b>	<b>127</b>	<b>120</b>	<b>115</b>	<b>109</b>	80,1
BOULKIEMDE	109	109	147	153	150	128	113	107	85	66,2
SANGUIE	78	100	69	131	97	117	105	90	106	57,1
SISSILI	147	139	143	134	131	128	125	125	115	89,0
ZIRO	157	150	147	149	132	128	120	124	115	93,9
<b>CENTRE SUD</b>	<b>124</b>	<b>122</b>	<b>140</b>	<b>137</b>	<b>139</b>	<b>129</b>	<b>116</b>	<b>117</b>	<b>120</b>	86,0
BAZEGA	130	126	151	128	153	117	99	109	122	73,4
NAHOURI	133	139	155	140	120	137	131	138	134	116,4
ZOUNDWEOGO	94	92	122	138	153	127	106	97	105	68,7
<b>EST</b>	<b>130</b>	<b>122</b>	<b>121</b>	<b>121</b>	<b>102</b>	<b>119</b>	<b>116</b>	<b>131</b>	<b>114</b>	63,0
GNAGNA	-	68	116	38	91	124	119	72	127	36,9
GOURMA	159	119	149	120	105	148	103	175	109	59,1
KOMANDJOARI	17	-	145	119	106	107	129	116	146	35,0
KOMPIENGA	106	115	96	128	95	115	155	143	110	71,6
TAPOA	147	135	125	123	105	111	101	111	115	66,2
<b>HAUTS BASSINS</b>	<b>144</b>	<b>147</b>	<b>140</b>	<b>145</b>	<b>144</b>	<b>136</b>	<b>134</b>	<b>132</b>	<b>125</b>	108,7
HOUET	158	156	129	134	130	137	125	124	123	122,1
KENEDOUGOU	129	146	147	151	149	138	144	136	135	117,5
TUY	136	129	131	139	143	131	123	129	119	94,6
<b>NORD</b>	<b>129</b>	<b>116</b>	<b>121</b>	<b>117</b>	<b>122</b>	<b>88</b>	<b>83</b>	<b>76</b>	<b>93</b>	48,9
LOROUM	60	37	65	54	47	37	22	39	78	28,2
PASSORE	172	189	157	173	163	91	113	102	87	47,9
YATENGA	122	86	108	111	145	100	94	70	97	47,1
ZONDOMA	170	138	139	141	128	94	84	81	96	70,7
<b>PLATEAU CENTRAL</b>	<b>95</b>	<b>93</b>	<b>119</b>	<b>113</b>	<b>104</b>	<b>115</b>	<b>105</b>	<b>94</b>	<b>98</b>	67,2
GANZOURGOU	80	92	111	111	89	112	92	106	95	69,1
KOURWEOGO	123	95	139	121	145	123	132	101	122	60,0
OUBRITENGA	90	90	113	106	88	110	91	77	96	69,6
<b>SAHEL</b>	<b>35</b>	<b>32</b>	<b>14</b>	<b>19</b>	<b>31</b>	<b>25</b>	<b>22</b>	<b>18</b>	<b>71</b>	9,0
OUDALAN	nd	nd	74	26	350	3	nd	14	nd	3,5
SENO	167	nd	nd	nd	nd	6	7	1	nd	23,5
SOUM	2	6	13	19	29	25	23	14	71	8,5
YAGHA	nd	189	19	nd	nd	nd	26	205	nd	11,8
<b>SUD OUEST</b>	<b>140</b>	<b>135</b>	<b>139</b>	<b>153</b>	<b>143</b>	<b>127</b>	<b>124</b>	<b>126</b>	<b>117</b>	100,5
BOUGOURIBA	136	145	129	143	142	124	139	140	127	104,7
IOBA	148	145	146	166	150	134	117	126	117	108,3
NOUMBIEL	151	128	161	68	107	121	102	112	88	67,3
PONI	117	88	114	126	124	102	137	113	111	90,6
<b>BURKINA FASO</b>	<b>134</b>	<b>133</b>	<b>131</b>	<b>133</b>	<b>132</b>	<b>127</b>	<b>121</b>	<b>115</b>	<b>117</b>	84,1

Source : MARAH/DGESS/EPA, 2012-2021

Tableau 078. 45: Evolution du dosage net moyen de NPK des principales cultures en saison pluvieuse de 2012 à 2021 (en kg/ha)

Cultures	2012	2013	2014	2015	2016	2017	2018	2019	2020	2021
Mil	74	46	56	52	57	54	47	61	91	32,8
Maïs	139	140	147	149	144	143	134	138	129	107,0
Riz	148	143	148	144	154	147	132	132	123	96,1
Fonio	158	44	110	111	79	150	208	53	122	23,0
Sorgho blanc	98	92	81	107	76	72	75	65	87	47,1
Sorgho rouge	82	79	72	75	82	110	80	82	85	44,3
Coton	137	137	133	136	132	128	125	131	117	104,5
Arachide	118	86	114	96	122	83	83	90	106	58,1
Sésame	67	67	81	99	86	59	55	70	89	30,2
Soja	106	107	94	121	152	63	89	95	93	72,7
Igname	156	121	168	150	197	172	114	140	98	56,9
Patate	114	159	120	115	134	157	135	148	238	71,4
Niébé	107	82	84	104	92	66	61	62	88	40,8
Voandzou	187	147	109	118	160	123	63	116	100	62,8

Source : MARAH/DGESS/EPA, 2012-2021



Tableau 078. 46: Evolution du dosage net d'Urée par province/region en saison pluvieuse de 2012 à 2021

Régions/Provinces	2012	2013	2014	2015	2016	2017	2018	2019	2020	2021
<b>BOUCLE DU MOUHOUN</b>	<b>84</b>	<b>85</b>	<b>75</b>	<b>75</b>	<b>80</b>	<b>73</b>	<b>77</b>	<b>85</b>	<b>84</b>	46,2
BALE	86	88	56	78	80	70	78	92	86	52,2
BANWA	74	75	74	64	70	68	76	91	87	49,6
KOSSI	89	45	66	51	84	64	60	80	79	30,8
MOUHOUN	99	97	85	88	87	78	85	80	81	44,9
NAYALA	58	60	73	80	70	76	72	73	83	45,4
SOUROU	106	132	103	50	70	79	67	132	99	57,4
<b>CASCADES</b>	<b>76</b>	<b>79</b>	<b>93</b>	<b>90</b>	<b>86</b>	<b>84</b>	<b>75</b>	<b>76</b>	<b>77</b>	46,4
COMOE	64	65	77	80	72	77	63	71	79	43,4
LERABA	84	88	103	97	98	90	86	80	73	51,0
<b>CENTRE</b>	<b>121</b>	<b>149</b>	<b>113</b>	<b>111</b>	<b>118</b>	<b>91</b>	<b>98</b>	<b>102</b>	<b>113</b>	44,3
KADIOGO	121	149	113	111	118	91	98	102	113	44,3
<b>CENTRE EST</b>	<b>120</b>	<b>123</b>	<b>123</b>	<b>133</b>	<b>128</b>	<b>132</b>	<b>105</b>	<b>117</b>	<b>115</b>	73,2
BOULGOU	130	131	148	165	135	156	117	124	116	73,1
KOULPELOGO	103	113	113	123	118	124	99	117	115	80,4
KOURITENGA	133	125	71	107	162	75	83	95	100	46,9
<b>CENTRE NORD</b>	<b>103</b>	<b>100</b>	<b>39</b>	<b>85</b>	<b>87</b>	<b>55</b>	<b>38</b>	<b>49</b>	<b>85</b>	24,0
BAM	-	-	25	122	111	29	32	33	64	27,1
NAMENTENGA	94	82	106	83	38	63	33	73	nd	40,0
SANMATENGA	113	119	18	77	102	54	43	51	86	19,5
<b>CENTRE OUEST</b>	<b>105</b>	<b>108</b>	<b>106</b>	<b>101</b>	<b>94</b>	<b>91</b>	<b>79</b>	<b>73</b>	<b>86</b>	61,1
BOULKIEMDE	77	176	54	85	107	127	80	60	102	38,4
SANGUIE	58	113	43	74	67	90	67	58	125	61,6
SISSILI	111	106	109	98	95	87	81	76	89	73,5
ZIRO	100	106	114	112	98	94	77	76	76	57,5
<b>CENTRE SUD</b>	<b>103</b>	<b>89</b>	<b>109</b>	<b>103</b>	<b>106</b>	<b>98</b>	<b>94</b>	<b>92</b>	<b>97</b>	58,9
BAZEGA	104	85	116	107	99	81	67	83	108	49,5
NAHOURI	99	98	110	91	81	99	101	105	97	76,7
ZOUNDWEOGO	111	73	106	115	131	105	93	80	93	47,8
<b>EST</b>	<b>99</b>	<b>90</b>	<b>91</b>	<b>107</b>	<b>76</b>	<b>79</b>	<b>86</b>	<b>117</b>	<b>93</b>	46,9
GNAGNA	0	0	48	73	350	112	67	161	nd	19,6
GOURMA	137	113	169	127	99	121	103	89	91	44,6
KOMANDJOARI	134	0	11	138	47	13	113	2	72	52,1
KOMPIENGA	70	70	73	115	57	75	74	135	98	55,5
TAPOA	120	98	92	98	81	71	68	117	93	43,4
<b>HAUTS BASSINS</b>	<b>85</b>	<b>85</b>	<b>82</b>	<b>82</b>	<b>77</b>	<b>72</b>	<b>72</b>	<b>71</b>	<b>76</b>	52,1
HOUET	101	95	73	76	74	72	83	74	81	65,6
KENEDOUGOU	68	80	89	86	81	72	60	74	75	54,7
TUY	73	70	72	77	70	71	61	64	70	43,0
<b>NORD</b>	<b>104</b>	<b>99</b>	<b>87</b>	<b>130</b>	<b>90</b>	<b>54</b>	<b>146</b>	<b>55</b>	<b>95</b>	39,1
LOROUM	145	46	86	75	36	35	73	37	74	18,4
PASSORE	45	210	-	-	168	221	49	94	89	43,7
YATENGA	36	110	79	53	99	36	43	44	84	51,3
ZONDOMA	84	130	98	185	133	58	119	60	115	55,4
<b>PLATEAU CENTRAL</b>	<b>78</b>	<b>75</b>	<b>85</b>	<b>109</b>	<b>84</b>	<b>73</b>	<b>101</b>	<b>67</b>	<b>86</b>	46,1
GANZOURGOU	60	71	88	131	80	75	87	77	85	45,0
KOURWEOGO	350	182	114	206	80	54	47	85	70	39,8
OUBRITENGA	96	46	74	69	88	80	177	51	97	54,1
<b>SAHEL</b>	<b>3</b>	<b>64</b>	<b>34</b>	<b>20</b>	<b>44</b>	<b>45</b>	<b>-</b>	<b>17</b>	<b>104</b>	5,9
OUDALAN	-	125	19	-	-	-	-	-	nd	-
SENO	-	0	0	106	0	0	17	-	nd	27,7
SOUN	3	28	37	2	45	45	184	17	104	4,4
YAGHA	0	38	9	0	35	0	74	-	nd	11,8
<b>SUD OUEST</b>	<b>80</b>	<b>82</b>	<b>93</b>	<b>96</b>	<b>84</b>	<b>79</b>	<b>93</b>	<b>77</b>	<b>90</b>	51,4
BOUGOURIBA	85	95	83	94	93	85	99	95	91	56,4
IOBA	68	74	98	98	79	72	75	70	81	45,3
NOUMBIEL	83	103	101	53	76	105	-	84	92	49,2
PONI	120	73	87	104	92	85	62	70	101	60,4
<b>BURKINA FASO</b>	<b>92</b>	<b>92</b>	<b>93</b>	<b>95</b>	<b>90</b>	<b>85</b>	<b>82</b>	<b>85</b>	<b>87</b>	50,1

Source : MARAH/DGESS/EPA, 2012-2021

Tableau 078. 47: Evolution du dosage net d'Urée pour les principales cultures de 2012 à 2021 (en kg/ha)

Cultures	2012	2013	2014	2015	2016	2017	2018	2019	2020	2021
Mil	64	36	64	57	57	42	53	50	82	24,3
Maïs	94	96	101	102	95	93	88	90	91	58,8
Riz	126	123	124	125	128	120	110	107	119	69,2
Fonio	158	28	70	266			74	344	nd	
Sorgho blanc	82	65	66	96	57	64	65	56	85	29,9
Sorgho rouge	74	85	60	78	58	78	73	65	81	32,5
Coton	75	73	75	77	71	66	65	65	76	46,0
Arachide	0	0	0	0	0	0	0	110	86	45,2
Sésame	51	38	81	69	53	72	54	59	69	17,8
Soja	164	110	50	126	172	94	80	70	102	55,2
Igname	157	122	137	194	142	216	69	125	51	23,0
Patate	70	115	97	107	90	109	75	115	228	53,8
Niébé	0	0	0	0	0	0	0	49	nd	33,5
Voandzou	34	229	47	80	134	81	68	120	103	48,9

Source : MARAH/DGESS/EPA, 2012-2021

Tableau 078. 48: Evolution du dosage net (kg/ha) de Burkina Phosphate par région/province en saison pluvieuse de 2012 à 2021

Régions/Provinces	2012	2013	2014	2015	2016	2017	2018	2019	2020	2021
<b>BOUCLE DU MOUHOUN</b>	<b>90</b>	<b>157</b>	<b>124</b>	<b>122</b>	<b>165</b>	<b>130</b>	<b>143</b>	<b>348</b>	<b>63</b>	<b>8</b>
BALE	88	194	110	133	45	130	150	306	nd	8
BANWA	100	116	134	208	191	244	132	387	nd	8
KOSSI	67	nd	210	80	74	nd	nd	218	nd	
MOUHOUN	nd	131	121	148	210	76	150	375	nd	8
NAYALA	nd	nd	69	105	nd	228	113	328	63	
SOUROU	120	301	nd	nd	3	15	150	-	nd	
<b>CASCADES</b>	<b>350</b>	<b>350</b>	<b>127</b>	<b>154</b>	<b>93</b>	<b>25</b>	<b>10</b>	<b>325</b>	<b>nd</b>	
COMOE	nd	350	117	67	63	25	-	340	nd	
LERABA	350	nd	132	184	155	nd	10	304	nd	
<b>CENTRE</b>	<b>nd</b>	<b>nd</b>	<b>210</b>	<b>110</b>	<b>46</b>	<b>40</b>	<b>110</b>	<b>271</b>	<b>nd</b>	<b>7</b>
KADIOGO	nd	nd	210	110	46	40	110	271	nd	7
<b>CENTRE EST</b>	<b>109</b>	<b>117</b>	<b>237</b>	<b>259</b>	<b>147</b>	<b>112</b>	<b>90</b>	<b>357</b>	<b>104</b>	<b>8</b>
BOULGOU	109	117	266	269	69	201	86	374	103	
KOULPELOGO	nd	nd	178	252	186	84	39	361	nd	8
KOURITENGA	nd	nd	141	10	79	50	150	244	104	
<b>CENTRE NORD</b>	<b>20</b>	<b>nd</b>	<b>16</b>	<b>2</b>	<b>159</b>	<b>79</b>	<b>64</b>	<b>321</b>	<b>57</b>	<b>2</b>
BAM	nd	nd	nd	-	nd	92	90	307	nd	8
NAMENTENGA	nd	nd	16	-	nd	12	31	330	nd	1
SANMATENGA	20	nd	-	2	159	-	44	316	57	2
<b>CENTRE OUEST</b>	<b>195</b>	<b>211</b>	<b>205</b>	<b>169</b>	<b>132</b>	<b>-</b>	<b>21</b>	<b>295</b>	<b>nd</b>	<b>102</b>
BOULKIEMDE	nd	nd	nd	nd	100	219	-	303	nd	8
SANGUIE	-	nd	350	nd	33	-	21	390	nd	110
SISSILI	350	211	168	123	134	106	-	290	nd	
ZIRO	40	nd	231	190	192	-	21	266	nd	
<b>CENTRE SUD</b>	<b>164</b>	<b>79</b>	<b>142</b>	<b>182</b>	<b>166</b>	<b>92</b>	<b>73</b>	<b>271</b>	<b>108</b>	<b>8</b>
BAZEGA	196	113	148	195	91	89	53	169	116	8
NAHOURI	161	-	86	106	139	49	100	286	96	8
ZOUNDWEOGO	78	45	304	346	188	151	39	277	104	8
<b>EST</b>	<b>162</b>	<b>118</b>	<b>150</b>	<b>183</b>	<b>90</b>	<b>179</b>	<b>115</b>	<b>382</b>	<b>81</b>	<b>6</b>
GNAGNA	nd	nd	350	55	nd	19	8	-	78	6
GOURMA	191	nd	350	142	nd	191	nd	308	140	
KOMANDJOARI	nd	nd	nd	nd	nd	nd	nd	0	nd	
KOMPIENGA	104	24	79	198	195	92	142	299	nd	
TAPOA	nd	212	128	199	37	231	121	410	nd	
<b>HAUTS BASSINS</b>	<b>112</b>	<b>117</b>	<b>133</b>	<b>126</b>	<b>96</b>	<b>47</b>	<b>6</b>	<b>281</b>	<b>nd</b>	<b>19</b>
HOUET	67	nd	210	80	74	nd	nd	279	nd	12
KENEDOUGOU	nd	42	112	132	76	42	6	291	nd	39
TUY	125	34	161	228	128	46	5	264	nd	25
<b>NORD</b>	<b>232</b>	<b>46</b>	<b>47</b>	<b>97</b>	<b>66</b>	<b>248</b>	<b>11</b>	<b>319</b>	<b>nd</b>	<b>8</b>
LOROUM	nd	46	47	157	19	350	4	-	nd	
PASSORE	97	nd	nd	nd	nd	nd	nd	315	nd	
YATENGA	266	nd	nd	216	89	18	25	339	nd	8
ZONDOMA	nd	nd	nd	6	nd	312	nd	317	nd	8
<b>PLATEAU CENTRAL</b>	<b>nd</b>	<b>175</b>	<b>nd</b>	<b>109</b>	<b>10</b>	<b>79</b>	<b>107</b>	<b>315</b>	<b>109</b>	<b>35</b>
GANZOURGOU	nd	175	nd	13	nd	nd	159	311	nd	37
KOURWEOGO	nd	nd	nd	nd	nd	nd	87	353	111	8
OUBRITENGA	nd	nd	nd	141	10	79	50	295	107	
<b>SAHEL</b>	<b>nd</b>	<b>nd</b>	<b>nd</b>	<b>3</b>	<b>3</b>	<b>2</b>	<b>nd</b>	<b>2</b>	<b>nd</b>	<b>6</b>
LOUDALAN	nd	nd	nd	nd	nd	nd	nd	nd	nd	
SENO	nd	nd	nd	nd	nd	nd	nd	nd	nd	5
SOUM	nd	nd	nd	3	3	2	nd	2	nd	8
YAGHA	nd	nd	nd	nd	nd	nd	nd	nd	nd	
<b>SUD OUEST</b>	<b>115</b>	<b>25</b>	<b>21</b>	<b>176</b>	<b>171</b>	<b>46</b>	<b>112</b>	<b>317</b>	<b>nd</b>	<b>8</b>
BOUGOURIBA	nd	nd	nd	nd	nd	40	43	337	nd	
IOBA	nd	25	nd	154	157	48	4	313	nd	
NOUMBIEL	115	nd	21	350	350	nd	nd	306	nd	
PONI	nd	nd	nd	nd	50	nd	194	299	nd	8
<b>BURKINA FASO</b>	<b>113</b>	<b>134</b>	<b>138</b>	<b>145</b>	<b>155</b>	<b>127</b>	<b>111</b>	<b>300</b>	<b>89</b>	<b>18</b>

Source : MARAH/DGESS/EPA, 2012-2021

Tableau 078. 49: Evolution du dosage net de Burkina Phosphate des principales cultures de 2012 à 2021 (en kg/ha)

Cultures/Année	2012	2013	2014	2015	2016	2017	2018	2019	2020	2021
Mil	22	nd	107	114	154	31	61	262	56	3
Maïs	150	122	147	184	155	118	96	305	83	43
Riz	nd	nd	nd	nd	nd	140	88	nd	nd	51
Fonio	nd	nd	nd	nd	nd	nd	nd	317	nd	
Sorgho blanc	45	13	164	218	27	59	88	278	106	7
Sorgho rouge	147	186	32	nd	192	75	72	287	72	8
Coton	112	203	149	87	93	101	112	265	nd	30
Arachide	46	38	153	287	79	170	80	312	82	4
Sésame	nd	46	209	277	140	35	96	275	nd	3
Soja	nd	nd	350	350	nd	nd	51	311	nd	
Igname	nd	nd	nd	nd	nd	nd	nd	366	nd	
Patate	nd	350	nd	nd	77	nd	nd	287	nd	
Niébé	nd	nd	218	38	177	103	66	296	nd	6
Voandzou	nd	nd	nd	nd	nd	219	80	339	103	

Source : MARAH/DGESS/EPA, 2012-2021

Tableau 078. 50: Évolution du dosage net de fumure organique par région/province 2010 à 2019 (en kg/ha)

Régions/Provinces	2012	2013	2014	2015	2016	2017	2018	2019	2020	2021
<b>BOUCLE DU MOUHOUN</b>	<b>1 838</b>	<b>1 858</b>	<b>1 605</b>	<b>1 701</b>	<b>1 751</b>	<b>1 842</b>	<b>1 730</b>	<b>1 326</b>	<b>2 586</b>	3776,6
BALE	1 934	1 518	1 561	1 794	1 398	1 409	1 302	1 188	2 093	2800,6
BANWA	2 346	2 425	2 372	2 328	2 351	2 287	1 530	1 804	2 133	21549,0
KOSSI	1 694	1 716	1 645	1 618	1 829	1 921	2 131	1 334	4 782	4371,9
MOUHOUN	1 380	1 857	1 115	1 306	1 374	1 326	484	880	1 509	1604,2
NAYALA	1 566	2 104	1 743	1 751	1 827	1 781	4 502	1 188	1 152	1478,2
SOUROU	2 366	2 390	2 376	2 427	2 303	2 417	1 256	2 266	2 554	2907,2
<b>CASCADES</b>	<b>1 379</b>	<b>1 106</b>	<b>1 193</b>	<b>1 525</b>	<b>1 323</b>	<b>1 368</b>	<b>1 620</b>	<b>712</b>	<b>1 201</b>	1000,0
COMOE	nd	1 050	1 320	1 501	678	856	1 753	519	1 580	795,8
LERABA	1 379	1 113	1 159	1 529	1 567	1 476	1 441	896	954	1088,2
<b>CENTRE</b>	<b>2 255</b>	<b>2 188</b>	<b>2 362</b>	<b>1 928</b>	<b>1 977</b>	<b>1 875</b>	<b>4 005</b>	<b>3 065</b>	<b>2 982</b>	2226,9
KADIOGO	2 255	2 188	2 362	1 928	1 977	1 875	4 005	3 065	2 982	2226,9
<b>CENTRE EST</b>	<b>2 084</b>	<b>2 081</b>	<b>1 726</b>	<b>2 036</b>	<b>2 062</b>	<b>1 956</b>	<b>4 549</b>	<b>2 015</b>	<b>1 748</b>	7323,7
BOULGOU	2 075	2 188	1 796	2 004	2 051	1 871	3 632	2 503	1 978	19404,1
KOULPELOGO	1 974	1 691	1 199	2 088	1 710	1 149	4 618	2 034	1 593	1361,7
KOURITENGA	2 155	2 155	1 876	2 037	2 134	2 129	5 479	1 859	1 549	1385,3
<b>CENTRE NORD</b>	<b>2 247</b>	<b>2 387</b>	<b>2 313</b>	<b>2 096</b>	<b>2 146</b>	<b>2 202</b>	<b>6 293</b>	<b>2 557</b>	<b>2 310</b>	3137,3
BAM	2 346	2 425	2 372	2 328	2 351	2 287	4 922	2 044	2 435	2536,5
NAMENTENGA	1 933	2 317	2 195	2 153	1 725	2 009	5 924	2 519	936	2730,7
SANMATENGA	2 392	2 409	2 319	2 024	2 219	2 214	7 118	2 782	2 587	3800,5
<b>CENTRE OUEST</b>	<b>1 920</b>	<b>2 001</b>	<b>1 960</b>	<b>2 044</b>	<b>2 022</b>	<b>2 035</b>	<b>6 142</b>	<b>1 729</b>	<b>2 157</b>	5759,4
BOULKIEMDE	1 864	2 064	1 924	2 197	2 002	2 004	4 503	1 986	3 024	1666,8
SANGUIE	2 090	2 062	1 995	2 195	2 176	2 231	15 919	1 675	1 416	2064,8
SISSILI	1 504	1 934	1 874	1 289	1 711	1 795	3 263	1 463	1 104	44528,4
ZIRO	1 976	1 408	2 024	1 827	1 893	2 043	5 498	1 411	2 085	1647,6
<b>CENTRE SUD</b>	<b>1 870</b>	<b>1 962</b>	<b>1 798</b>	<b>1 939</b>	<b>1 928</b>	<b>1 527</b>	<b>4 179</b>	<b>2 116</b>	<b>2 144</b>	132676,3
BAZEGA	2 058	2 107	2 069	2 222	2 236	1 785	5 297	2 509	2 816	3637,4
NAHOURI	1 738	2 093	1 563	1 952	1 875	1 271	3 453	1 540	1 412	2783,6
ZOUNDWEOGO	1 534	1 676	1 874	1 802	1 805	1 730	4 663	2 130	2 048	224604,1
<b>EST</b>	<b>1 912</b>	<b>1 788</b>	<b>1 758</b>	<b>1 894</b>	<b>1 601</b>	<b>1 841</b>	<b>3 368</b>	<b>2 073</b>	<b>2 248</b>	6123,2
GNAGNA	1 950	1 919	1 936	2 081	1 500	1 941	3 316	1 637	2 662	3440,1
GOURMA	1 847	1 693	1 970	1 824	1 728	1 730	22	2 587	1 297	12033,4
KOMANDJOARI	801	1 000	874	405	554	395	7 258	495	3 596	2477,8
KOMPIENGA	2 027	2 318	1 776	2 073	1 633	1 304	4 543	827	2 481	473,4
TAPOA	1 960	1 152	1 754	1 738	1 803	1 908	2 972	2 660	1 306	1757,9
<b>HAUTS BASSINS</b>	<b>1 680</b>	<b>1 818</b>	<b>1 645</b>	<b>1 653</b>	<b>1 495</b>	<b>1 696</b>	<b>9 344</b>	<b>1 257</b>	<b>2 409</b>	4261,1
HOUET	1 846	2 049	1 837	1 605	1 578	1 385	3 178	1 631	1 691	10936,6
KENEDOUGOU	1 289	1 544	1 687	1 944	1 548	1 850	2 623	1 204	3 567	1982,9
TUY	1 770	1 771	1 493	1 199	1 405	1 583	6 096	965	2 394	1768,1
<b>NORD</b>	<b>2 299</b>	<b>2 250</b>	<b>2 215</b>	<b>2 274</b>	<b>2 149</b>	<b>2 075</b>	<b>7 561</b>	<b>1 861</b>	<b>1 938</b>	6808,6
LOROUM	1 903	1 935	2 022	2 105	2 040	1 905	4 671	1 610	1 803	2379,4
PASSORE	2 411	2 345	2 287	2 417	2 144	1 979	6 764	1 525	1 555	1901,6
YATENGA	2 243	2 440	2 099	2 245	2 206	2 240	5 345	2 005	2 248	16526,0
ZONDOMA	2 412	2 346	2 363	2 297	2 182	2 167	6 572	2 247	1 942	3135,1
<b>PLATEAU CENTRAL</b>	<b>2 075</b>	<b>2 213</b>	<b>1 986</b>	<b>2 244</b>	<b>2 195</b>	<b>2 193</b>	<b>6 488</b>	<b>2 522</b>	<b>2 187</b>	6993,2
GANZOURGOU	1 888	2 109	1 677	2 283	2 062	2 183	6 708	2 602	2 447	12093,2
KOURWEOGO	2 298	2 291	2 204	2 253	2 218	2 140	5 468	2 335	1 423	2135,6
OUBRITENGA	2 134	2 241	2 293	2 187	2 301	2 255	6 527	2 503	2 241	3321,0
<b>SAHEL</b>	<b>1 625</b>	<b>1 622</b>	<b>1 391</b>	<b>1 533</b>	<b>1 525</b>	<b>1 756</b>	<b>922</b>	<b>775</b>	<b>1 886</b>	6725,5
LOUDALAN	1 435	681	1 004	2 037	666	719	4 929	437	1 222	1114,7
SENO	1 431	1 977	1 255	1 420	1 454	1 953	2 330	886	3 007	23809,1
SOUM	2 022	1 956	1 502	1 342	1 321	1 686	13 269	722	1 538	2966,8
YAGHA	1 286	1 274	1 301	1 857	1 954	2 020	1 900	3 202	2 140	4558,6
<b>SUD OUEST</b>	<b>1 547</b>	<b>1 313</b>	<b>1 296</b>	<b>1 298</b>	<b>1 314</b>	<b>1 195</b>	<b>1 209</b>	<b>1 259</b>	<b>1 479</b>	3090,9
BOUGOURIBA	1 322	1 521	1 747	1 227	985	1 173	2 843	1 347	1 910	367,3
IOBA	1 558	1 294	1 216	1 391	1 417	1 242	1 244	1 402	1 328	5880,7
NOUMBIEL	1 975	1 010	454	734	705	1 702	nd	295	954	248,6
PONI	2 124	1 064	831	720	1 068	958	2 070	707	1 604	1450,7
<b>BURKINA FASO</b>	<b>1 975</b>	<b>1 989</b>	<b>1 779</b>	<b>1 917</b>	<b>1 861</b>	<b>1 824</b>	<b>4 088</b>	<b>1 710</b>	<b>2 173</b>	11399,3

Source: MARAH/DGESS/EPA,2012-2021

Tableau 078. 51: Evolution du dosage net de fumure organique des principales cultures de 2012 à 2021 (en kg/ha)

Cultures	2012	2013	2014	2015	2016	2017	2018	2019	2020	2021
Mil	1 555	1 573	1 514	1 573	1 499	1 591	2 357	1 079	2 230	2 384
Maïs	2 095	2 129	1 950	2 078	2 017	1 989	2 378	3 066	3 034	7 283
Riz	1 399	1 638	1 373	1 945	1 988	1 731	1 925	1 807	2 076	1951,9
Fonio	1 757	1 406	1 985	2 500	1 397	1 566		4 086	2 291	
Sorgho blanc	1 706	1 862	1 637	1 897	1 692	1 688	2 366	1 470	1 816	3848,1
Sorgho rouge	1 845	1 796	1 721	1 746	1 687	1 682	2 358	1 663	1 458	71068,1
Coton	1 510	1 338	1 106	1 235	1 304	1 199	2 020	759	1609	9069,2
Arachide	1 826	1 604	1 629	1 807	1 632	1 470	2 441	2 803	2 128	8324,1
Sésame	1 824	1 503	1 414	1 549	1 378	872	2 325	1 242	1 322	6604,3
Soja	1 674	2 500	1 525	1 938	1 819	748	2 500	1 393	1 402	7897,2
Igname	2 500	1 844	1 943	2 049	2 500	2 276	1 942	5 354	735	2933,2
Patate	2 263	1 981	1 892	1 884	2 054	1 890	2 500	5 017	697	4015,1
Niébé	1 739	1 761	1 647	1 724	1 725	1 392	2 321	2 145	1 778	10072,7
Voandzou	1 766	2 072	2 269	1 396	1 498	1 537	2 500	2 261	1 858	5667,2

Source : MARAH/DGESS/EPA, 2012-2021

Tableau 078. 52: Evolution du dosage net de l'engrais minéral par province de 2012 à 2021 (en kg/ha)

Régions/Provinces	2012	2013	2014	2015	2016	2017	2018	2019	2020	2021
<b>BOUCLE DU MOUHOUN</b>	<b>179</b>	<b>181</b>	<b>154</b>	<b>160</b>	<b>178</b>	<b>172</b>	<b>198</b>	<b>122</b>	<b>147</b>	<b>115</b>
BALE	192	186	131	167	171	164	211	139	114	229
BANWA	146	151	151	142	155	156	193	139	154	114
KOSSI	116	102	97	104	141	110	142	65	117	74
MOUHOUN	189	205	175	180	196	191	228	170	166	125
NAYALA	179	171	157	161	158	161	203	114	140	67
SOUROU	122	173	112	84	107	141	167	75	126	37
<b>CASCADES</b>	<b>173</b>	<b>195</b>	<b>199</b>	<b>202</b>	<b>198</b>	<b>209</b>	<b>207</b>	<b>153</b>	<b>154</b>	<b>187</b>
COMOE	133	151	168	172	163	169	172	130	154	199
LERABA	189	205	203	202	205	211	239	176	155	174
<b>CENTRE</b>	<b>192</b>	<b>179</b>	<b>193</b>	<b>166</b>	<b>187</b>	<b>172</b>	<b>224</b>	<b>135</b>	<b>126</b>	<b>20</b>
KADIOGO	173	162	174	153	169	158	224	135	126	20
<b>CENTRE EST</b>	<b>195</b>	<b>201</b>	<b>205</b>	<b>219</b>	<b>225</b>	<b>239</b>	<b>236</b>	<b>168</b>	<b>153</b>	<b>43</b>
BOULGOU	176	185	196	211	205	225	255	186	141	33
KOULPELOGO	177	190	185	196	202	221	230	182	119	74
KOURITENGA	194	144	136	148	198	155	198	97	179	20
<b>CENTRE NORD</b>	<b>117</b>	<b>107</b>	<b>88</b>	<b>93</b>	<b>99</b>	<b>72</b>	<b>93</b>	<b>34</b>	<b>93</b>	<b>12</b>
BAM	64	86	87	72	85	61	87	26	92	18
NAMENTENGA	238	160	68	95	52	79	72	33	104	22
SANMATENGA	82	94	81	93	105	79	104	43	92	9
<b>CENTRE OUEST</b>	<b>206</b>	<b>205</b>	<b>206</b>	<b>207</b>	<b>185</b>	<b>183</b>	<b>198</b>	<b>137</b>	<b>137</b>	<b>83</b>
BOULKIEMDE	115	129	156	161	153	141	193	75	86	22
SANGUIE	107	122	101	157	108	131	172	100	106	34
SISSILI	200	202	196	197	183	180	206	159	145	67
ZIRO	210	205	194	202	185	182	198	146	158	137
<b>CENTRE SUD</b>	<b>169</b>	<b>165</b>	<b>190</b>	<b>191</b>	<b>199</b>	<b>162</b>	<b>210</b>	<b>128</b>	<b>133</b>	<b>24</b>
BAZEGA	148	149	160	155	170	119	167	95	115	13
NAHOURI	176	179	195	182	163	176	232	157	165	43
ZOUNDWEOGO	132	115	154	175	200	163	199	103	123	31
<b>EST</b>	<b>186</b>	<b>174</b>	<b>171</b>	<b>174</b>	<b>137</b>	<b>163</b>	<b>202</b>	<b>112</b>	<b>143</b>	<b>65</b>
GNAGNA	nd	68	131	57	91	114	186	60	130	11
GOURMA	208	153	159	157	133	180	206	96	114	62
KOMANDJOARI	76	nd	146	149	100	95	242	75	152	42
KOMPIENGA	143	159	136	180	132	155	229	95	168	67
TAPOA	188	175	165	156	130	149	169	132	131	70
<b>HAUTS BASSINS</b>	<b>200</b>	<b>208</b>	<b>195</b>	<b>205</b>	<b>202</b>	<b>201</b>	<b>205</b>	<b>173</b>	<b>164</b>	<b>184</b>
HOUET	202	211	177	179	185	192	208	169	161	139
KENEDOUGOU	173	190	193	205	200	190	205	176	179	293
TUY	185	175	176	184	182	176	184	169	155	173
<b>NORD</b>	<b>146</b>	<b>124</b>	<b>137</b>	<b>143</b>	<b>138</b>	<b>95</b>	<b>229</b>	<b>47</b>	<b>100</b>	<b>19</b>
LOROUM	88	41	79	69	58	41	95	20	93	12
PASSORE	175	190	157	173	164	96	162	65	102	24
YATENGA	127	91	119	113	142	93	136	46	92	15
ZONDOMA	161	140	146	165	129	98	202	70	105	26
<b>PLATEAU CENTRAL</b>	<b>112</b>	<b>111</b>	<b>134</b>	<b>127</b>	<b>117</b>	<b>149</b>	<b>206</b>	<b>63</b>	<b>112</b>	<b>35</b>
GANZOURGOU	95	115	120	128	97	129	180	92	111	55
KOURWEOGO	131	99	143	123	142	127	179	43	110	15
OUBRITENGA	106	94	119	110	99	117	268	47	120	26
<b>SAHEL</b>	<b>30</b>	<b>52</b>	<b>18</b>	<b>21</b>	<b>36</b>	<b>23</b>	<b>22</b>	<b>12</b>	<b>71</b>	<b>10</b>
OUDALAN	nd	125	75	26	350	3	-	14	nd	8
SENO	167	nd	nd	106	nd	6	24	1	nd	16
SOUM	2	11	17	19	31	28	206	12	71	10
YAGHA	nd	227	14	nd	35	nd	100	44	nd	6
<b>SUD OUEST</b>	<b>192</b>	<b>188</b>	<b>196</b>	<b>213</b>	<b>195</b>	<b>184</b>	<b>217</b>	<b>160</b>	<b>150</b>	<b>80</b>
BOUGOURIBA	179	195	182	189	183	175	239	186	166	60
IOBA	182	180	181	205	185	175	192	161	159	102
NOUMBIEL	209	164	216	122	149	179	102	160	144	47
PONI	167	131	167	185	169	144	199	116	106	73
<b>BURKINA FASO</b>	<b>171</b>	<b>173</b>	<b>167</b>	<b>171</b>	<b>170</b>	<b>164</b>	<b>196</b>	<b>130</b>	<b>145</b>	<b>69</b>

Source : MARAH/DGESS/EPA, 2012-2021

Tableau 078. 53: Evolution du dosage net d'engrais minéral des principales cultures en saison pluvieuse de 2012 à 2021 (en kg/ha)

Cultures	2012	2013	2014	2015	2016	2017	2018	2019	2020	2021
Mil	85	52	66	63	67	61	100	72	100	28
Maïs	192	196	204	209	203	188	222	207	167	88
Riz	203	202	202	205	196	193	242	201	146	35
Fonio	240	59	145	280	79	150	282	150	122	16
Sorgho blanc	116	107	97	127	89	83	140	75	93	28
Sorgho rouge	117	104	84	103	108	119	154	111	97	26
Coton	204	192	200	192	203	178	190	193	151	213
Arachide	136	92	127	114	135	83	143	116	113	14
Sésame	93	76	102	123	99	79	109	101	100	72
Soja	129	126	118	202	206	96	169	133	114	34
Igname	235	188	225	199	270	193	183	183	141	33
Patate	140	215	174	171	182	183	250	198	119	37
Niébé	124	87	90	113	101	68	108	72	88	12
Voandzou	169	184	87	106	173	107	131	138	100	5

Source: MARAH/DGESS/EPA,2012-2021



Tableau 078. 54: Evolution de la dose nette de NPK pour le maïs de 2012 à 2021 (en kg/ha)

Régions/Provinces	2012	2013	2014	2015	2016	2017	2018	2019	2020	2021
<b>BOUCLE DU MOUHOUN</b>	<b>95</b>	<b>104</b>	<b>98</b>	<b>106</b>	<b>117</b>	<b>124</b>	<b>125</b>	<b>123</b>	<b>123</b>	<b>75</b>
BALE	94	92	87	102	104	110	115	97	117	149
BANWA	93	103	97	108	105	106	115	124	110	61
KOSSI	64	84	55	65	105	101	96	101	102	44
MOUHOUN	115	123	116	114	156	165	154	164	138	81
NAYALA	279	134	83	129	107	88	133	113	127	42
SOUROU	71	124	102	100	86	77	79	91	98	33
<b>CASCADES</b>	<b>84</b>	<b>87</b>	<b>105</b>	<b>111</b>	<b>108</b>	<b>117</b>	<b>107</b>	<b>108</b>	<b>104</b>	<b>147</b>
COMOE	76	73	99	100	91	100	97	91	99	163
LERABA	102	116	117	124	125	137	129	128	110	129
<b>CENTRE</b>	<b>128</b>	<b>136</b>	<b>125</b>	<b>100</b>	<b>120</b>	<b>118</b>	<b>102</b>	<b>106</b>	<b>99</b>	<b>17</b>
KADIOGO	128	136	125	100	120	118	102	106	99	17
<b>CENTRE EST</b>	<b>97</b>	<b>104</b>	<b>101</b>	<b>117</b>	<b>111</b>	<b>117</b>	<b>112</b>	<b>122</b>	<b>118</b>	<b>34</b>
BOULGOU	98	89	111	101	123	105	102	112	108	19
KOULPELOGO	95	116	96	134	104	131	118	127	129	61
KOURITENGA	131	79	69	39	83	119	101	110	94	11
<b>CENTRE NORD</b>	<b>77</b>	<b>90</b>	<b>63</b>	<b>80</b>	<b>83</b>	<b>51</b>	<b>46</b>	<b>61</b>	<b>67</b>	<b>10</b>
BAM	54	89	51	79	64	45	44	52	51	13
NAMENTENGA	139	162	41	72	51	83	40	55	119	11
SANMATENGA	63	87	106	81	136	46	53	70	78	7
<b>CENTRE OUEST</b>	<b>118</b>	<b>121</b>	<b>107</b>	<b>120</b>	<b>103</b>	<b>109</b>	<b>116</b>	<b>127</b>	<b>107</b>	<b>66</b>
BOULKIEMDE	84	100	42	158	105	106	109	164	98	21
SANGUIE	71	133	65	107	82	107	106	113	105	51
SISSILI	119	123	111	112	101	106	121	130	94	46
ZIRO	124	117	104	129	109	118	107	117	121	89
<b>CENTRE SUD</b>	<b>90</b>	<b>102</b>	<b>94</b>	<b>103</b>	<b>96</b>	<b>90</b>	<b>105</b>	<b>113</b>	<b>106</b>	<b>16</b>
BAZEGA	68	100	129	127	124	86	104	107	102	7
NAHOURI	110	106	114	112	103	108	125	127	130	34
ZOUNDWEOGO	39	85	61	81	74	69	68	75	72	29
<b>EST</b>	<b>83</b>	<b>89</b>	<b>75</b>	<b>82</b>	<b>60</b>	<b>78</b>	<b>95</b>	<b>76</b>	<b>81</b>	<b>38</b>
GNAGNA	-	78	62	18	99	139	77	92	33	8
GOURMA	88	111	68	95	35	103	96	77	82	53
KOMANDJOARI	17	-	52	18	94	37	64	101	104	34
KOMPIENGA	57	101	76	91	70	62	114	56	87	39
TAPOA	90	76	76	74	91	71	79	97	66	36
<b>HAUTS BASSINS</b>	<b>116</b>	<b>120</b>	<b>125</b>	<b>124</b>	<b>124</b>	<b>129</b>	<b>130</b>	<b>135</b>	<b>124</b>	<b>142</b>
HOUET	120	125	122	116	122	132	128	128	126	108
KENEDOUGOU	118	117	132	136	126	137	136	139	132	223
TUY	110	116	119	117	125	114	127	128	118	126
<b>NORD</b>	<b>67</b>	<b>84</b>	<b>99</b>	<b>106</b>	<b>108</b>	<b>92</b>	<b>91</b>	<b>101</b>	<b>94</b>	<b>15</b>
LOROUM	52	30	53	60	61	57	39	64	57	6
PASSORE	117	138	204	123	152	72	115	131	73	15
YATENGA	55	68	94	97	103	93	95	83	119	11
ZONDOMA	88	125	98	160	125	97	85	104	112	29
<b>PLATEAU CENTRAL</b>	<b>42</b>	<b>72</b>	<b>58</b>	<b>89</b>	<b>15</b>	<b>69</b>	<b>49</b>	<b>99</b>	<b>90</b>	<b>29</b>
GANZOURGOU	30	76	41	74	9	66	44	99	94	37
KOURWEOGO	69	70	67	94	95	90	96	136	143	13
OUBRITENGA	69	45	139	138	47	150	138	89	68	22
<b>SAHEL</b>	<b>335</b>	<b>-</b>	<b>16</b>	<b>45</b>	<b>32</b>	<b>21</b>	<b>19</b>	<b>34</b>	<b>21</b>	<b>3</b>
LOUDALAN	-	-	-	-	-	-	-	-	0	-
SENO	-	-	-	-	-	320	-	-	-	2
SOM	-	-	16	45	32	19	19	25	21	4
YAGHA	335	-	-	-	-	-	-	685	-	3
<b>SUD OUEST</b>	<b>79</b>	<b>102</b>	<b>115</b>	<b>109</b>	<b>97</b>	<b>97</b>	<b>113</b>	<b>102</b>	<b>103</b>	<b>45</b>
BOUGOURIBA	82	112	94	101	98	111	130	123	118	32
IOBA	84	114	99	132	110	109	101	101	104	60
NOUMBIEL	132	88	81	53	81	85	77	98	59	36
PONI	63	67	145	96	78	81	113	82	92	54
<b>BURKINA FASO</b>	<b>101</b>	<b>108</b>	<b>109</b>	<b>114</b>	<b>108</b>	<b>116</b>	<b>115</b>	<b>119</b>	<b>112</b>	<b>59</b>

Source: MARAH/DGESS/EPA,2012-2021

Tableau 078. 55: Evolution de la dose nette de NPK pour le riz de 2012 à 2021 (en kg/ha)

Régions/Provinces	2012	2013	2014	2015	2016	2017	2018	2019	2020	2021
<b>BOUCLE DU MOUHOUN</b>	<b>75</b>	<b>105</b>	<b>102</b>	<b>81</b>	<b>72</b>	<b>69</b>	<b>70</b>	<b>105</b>	<b>113</b>	<b>37</b>
BALE	276	118	29	-	95	79	42	145	89	14
BANWA	59	96	64	84	67	52	54	76	82	79
KOSSI	-	-	-	21	28	-	35	314	167	50
MOUHOUN	335	259	289	56	81	94	84	132	129	36
NAYALA	133	-	136	146	101	215	155	116	83	13
SOUROU	-	78	-	-	-	-	-	96	141	30
<b>CASCADES</b>	<b>108</b>	<b>152</b>	<b>92</b>	<b>97</b>	<b>96</b>	<b>105</b>	<b>106</b>	<b>122</b>	<b>111</b>	<b>30</b>
COMOE	107	164	90	84	73	78	81	114	88	37
LERABA	109	109	96	109	161	135	147	129	164	22
<b>CENTRE</b>	<b>79</b>	<b>94</b>	<b>119</b>	<b>75</b>	<b>123</b>	<b>106</b>	<b>69</b>	<b>115</b>	<b>267</b>	<b>10</b>
KADIOGO	79	94	119	75	123	106	69	115	267	10
<b>CENTRE EST</b>	<b>93</b>	<b>109</b>	<b>96</b>	<b>99</b>	<b>128</b>	<b>127</b>	<b>99</b>	<b>130</b>	<b>131</b>	<b>12</b>
BOULGOU	105	104	70	74	115	114	120	170	132	12
KOULPELOGO	83	110	163	131	148	147	81	97	137	11
KOURITENGA	82	133	140	156	200	158	100	157	102	16
<b>CENTRE NORD</b>	<b>246</b>	<b>60</b>	<b>-</b>	<b>132</b>	<b>170</b>	<b>53</b>	<b>82</b>	<b>295</b>	<b>110</b>	<b>14</b>
BAM	-	39	-	-	-	-	-	295	-	31
NAMENTENGA	272	113	-	57	-	23	82	-	67	18
SANMATENGA	145	47	-	155	170	55	-	-	163	10
<b>CENTRE OUEST</b>	<b>157</b>	<b>155</b>	<b>115</b>	<b>149</b>	<b>51</b>	<b>157</b>	<b>139</b>	<b>83</b>	<b>75</b>	<b>21</b>
BOULKIEMDE	226	101	77	101	-	41	-	-	189	12
SANGUIE	35	33	-	-	-	-	87	46	86	30
SISSILI	207	224	107	154	164	161	140	78	43	13
ZIRO	-	50	146	152	38	-	199	240	34	3
<b>CENTRE SUD</b>	<b>91</b>	<b>79</b>	<b>104</b>	<b>141</b>	<b>95</b>	<b>87</b>	<b>88</b>	<b>95</b>	<b>107</b>	<b>13</b>
BAZEGA	263	98	103	60	187	74	101	106	149	3
NAHOURI	119	88	106	113	52	120	102	89	120	14
ZOUNDWEOGO	50	59	104	160	112	78	82	102	99	12
<b>EST</b>	<b>119</b>	<b>93</b>	<b>89</b>	<b>82</b>	<b>65</b>	<b>75</b>	<b>71</b>	<b>90</b>	<b>91</b>	<b>21</b>
GNAGNA	-	43	-	-	335	-	-	-	-	3
GOURMA	-	68	36	43	51	-	103	147	175	27
KOMANDJOARI	-	-	-	-	-	-	-	-	0	-
KOMPIENGA	47	65	45	116	63	137	103	48	97	18
TAPOA	120	110	99	77	66	55	68	99	87	22
<b>HAUTS BASSINS</b>	<b>122</b>	<b>129</b>	<b>104</b>	<b>90</b>	<b>145</b>	<b>102</b>	<b>108</b>	<b>102</b>	<b>105</b>	<b>61</b>
HOUET	141	139	112	105	176	151	123	105	112	61
KENEDOUGOU	81	89	86	81	125	76	99	106	97	69
TUY	109	136	105	47	88	76	73	66	101	43
<b>NORD</b>	<b>327</b>	<b>145</b>	<b>-</b>	<b>56</b>	<b>34</b>	<b>97</b>	<b>70</b>	<b>105</b>	<b>71</b>	<b>7</b>
LOROUM	-	-	-	-	-	-	-	183	31	13
PASSORE	-	-	-	-	-	248	173	-	171	7
YATENGA	335	145	-	56	31	86	68	-	39	7
ZONDOMA	301	-	-	-	61	-	59	-	160	5
<b>PLATEAU CENTRAL</b>	<b>138</b>	<b>87</b>	<b>118</b>	<b>76</b>	<b>211</b>	<b>184</b>	<b>185</b>	<b>-</b>	<b>78</b>	<b>7</b>
GANZOURGOU	138	91	113	76	214	199	199	143	85	14
KOURWEOGO	-	37	340	-	189	103	83	259	43	4
OUBRITENGA	-	-	-	-	47	80	88	235	94	3
<b>SAHEL</b>	<b>-</b>	<b>-</b>	<b>-</b>	<b>-</b>	<b>-</b>	<b>-</b>	<b>74</b>	<b>-</b>	<b>-</b>	<b>-</b>
LOUDALAN	-	-	-	-	-	-	-	-	-	-
SENO	-	-	-	-	-	-	-	-	-	-
SOUM	-	-	-	-	-	-	74	-	-	-
YAGHA	-	-	-	-	-	-	-	-	-	-
<b>SUD OUEST</b>	<b>163</b>	<b>87</b>	<b>143</b>	<b>129</b>	<b>98</b>	<b>77</b>	<b>115</b>	<b>58</b>	<b>67</b>	<b>14</b>
BOUGOURIBA	-	108	130	116	-	-	-	45	172	50
IOBA	181	78	144	-	111	77	102	47	54	8
NOUMBIEL	85	170	-	134	-	-	-	-	39	35
PONI	-	-	-	-	58	-	121	72	35	-
<b>BURKINA FASO</b>	<b>109</b>	<b>112</b>	<b>99</b>	<b>93</b>	<b>107</b>	<b>96</b>	<b>90</b>	<b>105</b>	<b>106</b>	<b>23</b>

Source: MAAH/EPA,2010-2020

Tableau 078. 56: Evolution de la dose nette de NPK pour le sorgho de 2012 à 2021 (en kg/ha)

Régions/Provinces	2012	2013	2014	2015	2016	2017	2018	2019	2020	2021
<b>BOUCLE DU MOUHOUN</b>	<b>38</b>	<b>64</b>	<b>38</b>	<b>52</b>	<b>50</b>	<b>42</b>	<b>43</b>	<b>50</b>	<b>49</b>	<b>42</b>
BALE	35	36	44	49	55	31	27	67	38	103
BANWA	46	55	32	56	47	42	53	47	74	31
KOSSI	77	87	63	70	83	43	52	59	45	52
MOUHOUN	17	72	27	41	57	41	43	42	54	43
NAYALA	71	40	59	84	52	69	58	51	35	41
SOUROU	31	49	49	32	27	25	32	31	50	54
<b>CASCADES</b>	<b>-</b>	<b>19</b>	<b>-</b>	<b>340</b>	<b>32</b>	<b>111</b>	<b>31</b>	<b>59</b>	<b>137</b>	
COMOE	-	19	-	-	23	111	10	59	137	
LERABA	-	-	-	340	59	-	47	-	-	
<b>CENTRE</b>	<b>29</b>	<b>29</b>	<b>82</b>	<b>86</b>	<b>76</b>	<b>93</b>	<b>99</b>	<b>99</b>	<b>69</b>	<b>9</b>
KADIOGO	29	29	82	86	76	93	99	99	69	9
<b>CENTRE EST</b>	<b>69</b>	<b>68</b>	<b>76</b>	<b>72</b>	<b>49</b>	<b>63</b>	<b>57</b>	<b>61</b>	<b>39</b>	<b>14</b>
BOULGOU	62	53	134	96	39	76	30	86	41	20
KOULPELOGO	98	92	31	111	-	154	113	103	45	23
KOURITENGA	44	45	73	42	54	49	50	51	37	13
<b>CENTRE NORD</b>	<b>34</b>	<b>26</b>	<b>33</b>	<b>30</b>	<b>34</b>	<b>31</b>	<b>29</b>	<b>30</b>	<b>39</b>	<b>18</b>
BAM	25	27	32	29	30	30	33	23	39	21
NAMENTENGA	99	114	28	41	61	17	26	33	45	21
SANMATENGA	38	25	35	30	39	34	25	36	37	15
<b>CENTRE OUEST</b>	<b>42</b>	<b>39</b>	<b>63</b>	<b>55</b>	<b>53</b>	<b>53</b>	<b>62</b>	<b>65</b>	<b>48</b>	<b>21</b>
BOULKIEMDE	41	37	27	50	90	56	53	59	51	22
SANGUIE	34	42	113	53	44	27	76	59	40	20
SISSILI	62	-	44	115	-	71	67	54	-	
ZIRO	91	-	49	62	38	64	52	101	52	26
<b>CENTRE SUD</b>	<b>31</b>	<b>33</b>	<b>38</b>	<b>48</b>	<b>60</b>	<b>60</b>	<b>46</b>	<b>59</b>	<b>52</b>	<b>11</b>
BAZEGA	27	37	97	151	98	53	42	53	46	5
NAHOURI	108	72	18	17	65	48	61	81	84	25
ZOUNDWEOGO	29	30	29	38	51	78	44	57	55	28
<b>EST</b>	<b>87</b>	<b>48</b>	<b>57</b>	<b>48</b>	<b>32</b>	<b>53</b>	<b>41</b>	<b>43</b>	<b>45</b>	<b>49</b>
GNAGNA	-	-	64	26	15	83	30	40	64	39
GOURMA	64	42	43	41	27	43	29	36	45	43
KOMANDJOARI	-	-	60	-	39	105	43	37	-	50
KOMPIENGA	219	-	-	-	1	2	37	-	8	
TAPOA	90	52	31	70	55	34	61	52	46	59
<b>HAUTS BASSINS</b>	<b>66</b>	<b>45</b>	<b>80</b>	<b>57</b>	<b>77</b>	<b>35</b>	<b>39</b>	<b>109</b>	<b>58</b>	<b>99</b>
HOUET	66	52	109	22	43	26	24	35	54	98
KENEDOUGOU	56	39	33	72	125	81	88	152	36	100
TUY	82	50	52	-	-	46	82	104	79	
<b>NORD</b>	<b>58</b>	<b>45</b>	<b>48</b>	<b>46</b>	<b>44</b>	<b>50</b>	<b>46</b>	<b>51</b>	<b>47</b>	<b>26</b>
LOROUM	21	10	10	15	9	8	10	20	22	13
PASSORE	66	57	56	68	50	56	53	58	46	33
YATENGA	63	41	43	37	35	41	37	44	48	22
ZONDOMA	51	51	59	57	75	68	64	60	63	37
<b>PLATEAU CENTRAL</b>	<b>39</b>	<b>38</b>	<b>37</b>	<b>50</b>	<b>36</b>	<b>40</b>	<b>46</b>	<b>43</b>	<b>44</b>	<b>29</b>
GANZOURGOU	34	49	86	60	56	62	68	57	49	39
KOURWEOGO	18	18	37	59	28	31	40	30	31	17
OUBRITENGA	51	50	25	30	26	35	27	39	59	27
<b>SAHEL</b>	<b>-</b>	<b>-</b>	<b>4</b>	<b>5</b>	<b>8</b>	<b>8</b>	<b>5</b>	<b>8</b>	<b>14</b>	<b>23</b>
LOUDALAN	-	-	-	-	-	-	-	-	0	
SENO	-	-	2	-	1	-	7	1	3	27
SOUM	-	-	4	5	8	8	4	7	23	3
YAGHA	-	-	19	-	8	-	13	84	-	
<b>SUD OUEST</b>	<b>49</b>	<b>53</b>	<b>49</b>	<b>88</b>	<b>56</b>	<b>46</b>	<b>49</b>	<b>38</b>	<b>71</b>	<b>51</b>
BOUGOURIBA	-	105	76	86	80	44	57	49	173	122
IOBA	42	37	22	79	50	37	41	70	55	43
NOUMBIEL	-	-	-	-	-	-	23	118	60	
PONI	57	57	20	212	19	50	47	15	55	10
<b>BURKINA FASO</b>	<b>50</b>	<b>43</b>	<b>45</b>	<b>44</b>	<b>42</b>	<b>44</b>	<b>43</b>	<b>48</b>	<b>46</b>	<b>26</b>

Source : MARAH/DGESS/EPA, 2012-2021

**Tableau 078. 57: Evolution de la dose nette de NPK pour le coton de 2012 à 2021 (en kg/ha)**

Régions/Provinces	2012	2013	2014	2015	2016	2017	2018	2019	2020	2021
<b>BOUCLE DU MOUHOUN</b>	<b>121</b>	<b>109</b>	<b>114</b>	<b>119</b>	<b>122</b>	<b>113</b>	<b>102</b>	<b>110</b>	<b>114</b>	<b>192</b>
BALE	103	96	107	138	110	111	76	93	115	216
BANWA	102	90	101	107	95	100	121	95	112	237
KOSSI	89	82	83	118	148	91	122	82	116	203
MOUHOUN	157	126	127	122	141	119	113	129	114	152
NAYALA	141	149	125	96	132	120	108	129	106	130
SOUROU	-	-	-	-	-	-	-	-	-	-
<b>CASCADES</b>	<b>112</b>	<b>105</b>	<b>122</b>	<b>119</b>	<b>119</b>	<b>117</b>	<b>115</b>	<b>117</b>	<b>110</b>	<b>206</b>
COMOE	89	78	116	127	97	109	103	98	108	201
LERABA	147	140	131	112	132	125	132	131	114	210
<b>CENTRE</b>	<b>-</b>	<b>-</b>	<b>-</b>	<b>-</b>	<b>-</b>	<b>-</b>	<b>-</b>	<b>-</b>	<b>-</b>	<b>-</b>
KADIOGO	-	-	-	-	-	-	-	-	-	-
<b>CENTRE EST</b>	<b>86</b>	<b>97</b>	<b>83</b>	<b>111</b>	<b>107</b>	<b>115</b>	<b>102</b>	<b>112</b>	<b>99</b>	<b>87</b>
BOULGOU	129	114	156	282	120	110	85	126	88	118
KOULPELOGO	79	93	76	103	105	114	104	110	114	54
KOURITENGA	102	-	146	94	151	177	68	-	47	3
<b>CENTRE NORD</b>	<b>-</b>	<b>-</b>	<b>-</b>	<b>-</b>	<b>-</b>	<b>16</b>	<b>10</b>	<b>-</b>	<b>30</b>	<b>15</b>
BAM	-	-	-	-	-	16	10	-	30	15
NAMENTENGA	-	-	-	-	-	-	-	-	-	-
SANMATENGA	-	-	-	-	-	-	-	-	-	-
<b>CENTRE OUEST</b>	<b>108</b>	<b>94</b>	<b>100</b>	<b>87</b>	<b>82</b>	<b>85</b>	<b>107</b>	<b>107</b>	<b>98</b>	<b>93</b>
BOULKIEMDE	-	-	-	-	-	-	-	-!	0	-
SANGUIE	-	64	125	131	136	170	169	170	58	300
SISSILI	112	86	94	78	74	74	107	96	94	105
ZIRO	92	128	102	87	88	88	94	101	107	87
<b>CENTRE SUD</b>	<b>76</b>	<b>100</b>	<b>104</b>	<b>114</b>	<b>89</b>	<b>91</b>	<b>93</b>	<b>97</b>	<b>80</b>	<b>43</b>
BAZEGA	73	92	-	-	-	-	143	75	55	133
NAHOURI	77	73	121	116	107	92	89	100	92	70
ZOUNDWEOGO	-	147	87	112	73	90	90	98	78	28
<b>EST</b>	<b>89</b>	<b>99</b>	<b>89</b>	<b>93</b>	<b>94</b>	<b>84</b>	<b>93</b>	<b>98</b>	<b>96</b>	<b>104</b>
GNAGNA	-	-	-	-	-	-	-	-	0	-
GOURMA	104	119	49	66	83	100	92	102	105	132
KOMANDJOARI	-	-	-	-	-	-	-	-	0	-
KOMPIENGA	71	108	77	89	73	94	74	101	103	65
TAPOA	92	87	101	100	103	75	96	97	86	101
<b>HAUTS BASSINS</b>	<b>113</b>	<b>118</b>	<b>90</b>	<b>108</b>	<b>113</b>	<b>116</b>	<b>113</b>	<b>116</b>	<b>103</b>	<b>158</b>
HOUET	120	128	80	107	115	123	114	119	112	124
KENEDOUGOU	112	116	124	113	111	120	146	113	102	263
TUY	104	104	84	102	113	101	106	120	100	131
<b>NORD</b>	<b>-</b>	<b>-</b>	<b>-</b>	<b>-</b>	<b>-</b>	<b>-</b>	<b>-</b>	<b>-</b>	<b>-</b>	<b>-</b>
LOROUM	-	-	-	-	-	-	-	-	-	-
PASSORE	-	-	-	-	-	-	-	-	-	-
YATENGA	-	-	-	-	-	-	-	-	-	-
ZONDOMA	-	-	-	-	-	-	-	-	-	-
<b>PLATEAU CENTRAL</b>	<b>83</b>	<b>233</b>	<b>76</b>	<b>103</b>	<b>130</b>	<b>145</b>	<b>31</b>	<b>120</b>	<b>92</b>	<b>127</b>
GANZOURGOU	83	233	76	103	130	145	31	120	92	127
KOURWEOGO	-	-	-	-	-	-	-	-	-	-
OUBRITENGA	-	-	-	-	-	-	-	-	-	-
<b>SAHEL</b>	<b>-</b>	<b>-</b>	<b>-</b>	<b>-</b>	<b>-</b>	<b>-</b>	<b>-</b>	<b>-</b>	<b>-</b>	<b>-</b>
OUDALAN	-	-	-	-	-	-	-	-	-	-
SENO	-	-	-	-	-	-	-	-	-	-
SOUM	-	-	-	-	-	-	-	-	-	-
YAGHA	-	-	-	-	-	-	-	-	-	-
<b>SUD OUEST</b>	<b>131</b>	<b>135</b>	<b>127</b>	<b>157</b>	<b>123</b>	<b>120</b>	<b>119</b>	<b>127</b>	<b>117</b>	<b>143</b>
BOUGOURIBA	123	137	124	135	99	106	119	130	99	148
IOBA	132	139	129	166	133	129	119	127	122	143
NOUMBIEL	-	-	-	-	-	-	-	-	-	-
PONI	100	43	45	86	98	113	112	112	103	200
<b>BURKINA FASO</b>	<b>111</b>	<b>111</b>	<b>100</b>	<b>112</b>	<b>113</b>	<b>111</b>	<b>106</b>	<b>114</b>	<b>106</b>	<b>149</b>

Source : MARAH/DGESS/EPA, 2012-2021

**Tableau 078. 58: Evolution de la dose nette de l'urée pour le maïs de 2012 à 2021 (en kg/ha)**

Régions/Provinces	2012	2013	2014	2015	2016	2017	2018	2019	2020	2021
<b>BOUCLE DU MOUHOUN</b>	<b>54</b>	<b>54</b>	<b>63</b>	<b>60</b>	<b>64</b>	<b>60</b>	<b>65</b>	<b>67</b>	<b>64</b>	<b>47</b>
BALE	46	43	51	69	51	54	63	60	59	78
BANWA	54	55	72	60	64	57	68	65	62	40
KOSSI	65	37	34	37	98	65	47	56	63	23
MOUHOUN	62	63	62	56	75	72	68	77	67	43
NAYALA	116	61	45	70	59	52	57	72	68	29
SOUROU	42	98	93	76	61	40	51	60	79	33
<b>CASCADES</b>	<b>39</b>	<b>44</b>	<b>51</b>	<b>56</b>	<b>52</b>	<b>54</b>	<b>54</b>	<b>49</b>	<b>47</b>	<b>68</b>
COMOE	37	39	48	53	47	51	54	45	46	78
LERABA	43	53	57	58	57	58	53	53	47	57
<b>CENTRE</b>	<b>113</b>	<b>137</b>	<b>75</b>	<b>55</b>	<b>53</b>	<b>70</b>	<b>72</b>	<b>73</b>	<b>84</b>	<b>12</b>
KADIOGO	113	137	75	55	53	70	72	73	84	12
<b>CENTRE EST</b>	<b>72</b>	<b>73</b>	<b>82</b>	<b>87</b>	<b>84</b>	<b>84</b>	<b>86</b>	<b>86</b>	<b>89</b>	<b>28</b>
BOULGOU	71	70	90	84	109	85	96	96	85	19
KOULPELOGO	73	75	78	90	68	82	79	81	93	42
KOURITENGA	75	96	42	26	25	97	73	87	70	12
<b>CENTRE NORD</b>	<b>67</b>	<b>82</b>	<b>27</b>	<b>50</b>	<b>56</b>	<b>35</b>	<b>54</b>	<b>65</b>	<b>47</b>	<b>6</b>
BAM	-	-	11	89	-	39	20	32	91	8
NAMENTENGA	96	45	47	-	23	44	34	237	33	8
SANMATENGA	38	88	29	30	100	29	106	73	37	5
<b>CENTRE OUEST</b>	<b>76</b>	<b>84</b>	<b>67</b>	<b>71</b>	<b>61</b>	<b>67</b>	<b>71</b>	<b>67</b>	<b>63</b>	<b>52</b>
BOULKIEMDE	109	89	-	-	42	114	71	114	70	35
SANGUIE	62	88	56	58	54	65	55	67	80	34
SISSILI	77	88	68	65	62	67	77	68	54	30
ZIRO	66	69	67	88	63	66	58	66	66	71
<b>CENTRE SUD</b>	<b>59</b>	<b>59</b>	<b>56</b>	<b>62</b>	<b>60</b>	<b>56</b>	<b>63</b>	<b>70</b>	<b>68</b>	<b>9</b>
BAZEGA	44	54	80	58	104	64	72	72	65	3
NAHOURI	65	59	63	61	54	59	68	76	80	24
ZOUNDWEOGO	41	55	43	65	53	50	49	50	52	16
<b>EST</b>	<b>51</b>	<b>52</b>	<b>36</b>	<b>53</b>	<b>39</b>	<b>45</b>	<b>57</b>	<b>54</b>	<b>53</b>	<b>29</b>
GNAGNA	-	-	-	1	-	130	52	243	19	2
GOURMA	68	105	39	75	16	64	64	54	66	36
KOMANDJOARI	134	-	11	179	33	12	-	2	71	24
KOMPIENGA	32	50	35	60	47	37	69	42	58	31
TAPOA	56	44	37	39	44	44	46	62	36	29
<b>HAUTS BASSINS</b>	<b>55</b>	<b>55</b>	<b>59</b>	<b>63</b>	<b>60</b>	<b>64</b>	<b>64</b>	<b>62</b>	<b>59</b>	<b>74</b>
HOUET	60	60	58	64	62	69	70	66	70	65
KENEDOUGOU	49	54	65	67	61	64	65	64	64	105
TUY	55	52	55	55	53	56	55	58	52	60
<b>NORD</b>	<b>31</b>	<b>154</b>	<b>51</b>	<b>103</b>	<b>64</b>	<b>56</b>	<b>68</b>	<b>60</b>	<b>60</b>	<b>18</b>
LOROUM	15	49	51	61	30	-	26	63	40	4
PASSORE	-	67	-	-	-	195	145	124	44	14
YATENGA	26	210	49	81	66	67	73	52	51	12
ZONDOMA	88	135	52	158	69	39	56	56	81	32
<b>PLATEAU CENTRAL</b>	<b>32</b>	<b>43</b>	<b>64</b>	<b>57</b>	<b>57</b>	<b>33</b>	<b>28</b>	<b>55</b>	<b>62</b>	<b>24</b>
GANZOURGOU	31	48	53	56	31	32	27	58	58	32
KOURWEOGO	60	28	67	58	103	58	54	82	66	8
QUIBRITENGA	-	-	90	90	95	56	89	37	69	16
<b>SAHEL</b>	<b>205</b>	<b>-</b>	<b>-</b>	<b>-</b>	<b>50</b>	<b>-</b>	<b>-</b>	<b>-</b>	<b>7</b>	<b>3</b>
LOUDALAN	-	-	-	-	-	-	-	-	-	-
SENO	-	-	-	-	-	-	-	-	-	-
SOUM	-	-	-	-	50	-	-	-	7	-
YAGHA	205	-	-	-	-	-	-	-	-	3
<b>SUD OUEST</b>	<b>47</b>	<b>54</b>	<b>69</b>	<b>64</b>	<b>54</b>	<b>54</b>	<b>68</b>	<b>60</b>	<b>61</b>	<b>27</b>
BOUGOURIBA	42	56	51	56	51	58	76	78	70	24
IOBA	38	55	61	74	56	53	50	51	50	32
NOUMBIEL	82	58	56	52	58	73	58	69	44	22
PONI	62	48	93	73	55	49	74	47	67	29
<b>BURKINA FASO</b>	<b>56</b>	<b>57</b>	<b>61</b>	<b>64</b>	<b>60</b>	<b>62</b>	<b>65</b>	<b>62</b>	<b>61</b>	<b>40</b>

Source : MARAH/DGESS/EPA, 2012-2021

**Tableau 078. 59: Evolution de la dose nette de l'urée pour le riz de 2012 à 2021 (en kg/ha)**

Régions/Provinces	2012	2013	2014	2015	2016	2017	2018	2019	2020	2021
<b>BOUCLE DU MOUHOUN</b>	<b>60</b>	<b>61</b>	<b>90</b>	<b>59</b>	<b>52</b>	<b>49</b>	<b>55</b>	<b>66</b>	<b>61</b>	<b>21</b>
BALE	163	107	26	-	-	40	19	80	59	12
BANWA	59	56	54	56	51	39	47	57	45	39
KOSSI	-	-	-	-	-	128	-	-	167	-
MOUHOUN	179	132	196	56	51	58	61	74	63	20
NAYALA	47	-	70	110	63	139	73	82	66	7
SOUROU	-	210	-	-	-	-	-	-	-	10
<b>CASCADES</b>	<b>76</b>	<b>107</b>	<b>69</b>	<b>69</b>	<b>85</b>	<b>92</b>	<b>72</b>	<b>78</b>	<b>67</b>	<b>19</b>
COMOE	70	111	59	65	57	95	63	71	52	25
LERABA	91	93	90	75	112	89	86	86	108	15
<b>CENTRE</b>	<b>55</b>	<b>29</b>	<b>157</b>	<b>48</b>	<b>61</b>	<b>62</b>	<b>50</b>	<b>72</b>	<b>-</b>	<b>9</b>
KADIOGO	55	29	157	48	61	62	50	72	-	9
<b>CENTRE EST</b>	<b>74</b>	<b>99</b>	<b>81</b>	<b>87</b>	<b>58</b>	<b>96</b>	<b>78</b>	<b>101</b>	<b>109</b>	<b>12</b>
BOULGOU	82	83	72	69	51	96	91	142	119	12
KOULPELOGO	65	127	108	114	91	103	58	79	109	9
KOURITENGA	53	117	59	129	129	78	95	87	83	16
<b>CENTRE NORD</b>	<b>124</b>	<b>210</b>	<b>-</b>	<b>72</b>	<b>-</b>	<b>8</b>	<b>-</b>	<b>59</b>	<b>107</b>	<b>12</b>
BAM	-	-	-	-	-	-	-	59	-	-
NAMENTENGA	113	210	-	-	-	16	-	-	3	18
SANMATENGA	145	-	-	72	-	5	-	-	221	9
<b>CENTRE OUEST</b>	<b>105</b>	<b>135</b>	<b>81</b>	<b>113</b>	<b>22</b>	<b>91</b>	<b>78</b>	<b>81</b>	<b>49</b>	<b>12</b>
BOULKIEMDE	47	126	47	-	-	-	-	-	208	-
SANGUIE	24	31	-	-	-	-	53	34	41	15
SISSILI	195	146	87	164	132	91	81	99	37	-
ZIRO	-	43	69	72	10	-	99	80	-	3
<b>CENTRE SUD</b>	<b>72</b>	<b>59</b>	<b>76</b>	<b>89</b>	<b>69</b>	<b>64</b>	<b>79</b>	<b>77</b>	<b>79</b>	<b>10</b>
BAZEGA	-	16	32	51	92	55	86	59	58	1
NAHOURI	85	65	70	73	42	73	65	62	78	11
ZOUNDWEOGO	43	44	82	99	79	63	87	96	80	10
<b>EST</b>	<b>70</b>	<b>66</b>	<b>65</b>	<b>46</b>	<b>53</b>	<b>59</b>	<b>51</b>	<b>63</b>	<b>70</b>	<b>16</b>
GNAGNA	-	-	-	-	200	43	-	-	-	2
GOURMA	-	-	36	60	-	-	43	52	100	6
KOMANDJOARI	-	-	-	-	-	-	-	-	-	-
KOMPIENGA	29	36	91	58	67	112	47	53	97	13
TAPOA	72	71	64	45	53	45	51	66	51	17
<b>HAUTS BASSINS</b>	<b>84</b>	<b>69</b>	<b>85</b>	<b>69</b>	<b>85</b>	<b>69</b>	<b>82</b>	<b>65</b>	<b>62</b>	<b>45</b>
HOUET	91	69	85	71	103	83	98	69	59	44
KENEDOUGOU	71	41	65	66	70	61	70	65	62	50
TUY	74	108	174	76	76	74	65	51	68	32
<b>NORD</b>	<b>-</b>	<b>-</b>	<b>-</b>	<b>-</b>	<b>29</b>	<b>176</b>	<b>132</b>	<b>107</b>	<b>89</b>	<b>15</b>
LOROUM	-	-	-	-	-	-	-	142	63	19
PASSORE	-	-	-	-	-	-	-	-	70	25
YATENGA	-	-	-	-	29	176	148	133	101	-
ZONDOMA	-	-	-	-	-	-	49	45	118	8
<b>PLATEAU CENTRAL</b>	<b>46</b>	<b>57</b>	<b>117</b>	<b>184</b>	<b>145</b>	<b>117</b>	<b>141</b>	<b>105</b>	<b>50</b>	<b>10</b>
GANZOURGOU	46	63	116	184	143	117	160	120	46	10
KOURWEOGO	-	18	215	-	174	152	24	104	-	-
OUBRITENGA	-	-	-	-	-	-	53	38	82	-
<b>SAHEL</b>	<b>-</b>	<b>-</b>	<b>-</b>	<b>-</b>	<b>-</b>	<b>-</b>	<b>41</b>	<b>-</b>	<b>-</b>	<b>-</b>
OULDALAN	-	-	-	-	-	-	-	-	-	-
SENO	-	-	-	-	-	-	-	-	-	-
SOUM	-	-	-	-	-	-	41	-	-	-
YAGHA	-	-	-	-	-	-	-	-	-	-
<b>SUD OUEST</b>	<b>89</b>	<b>36</b>	<b>173</b>	<b>117</b>	<b>92</b>	<b>77</b>	<b>77</b>	<b>48</b>	<b>43</b>	<b>13</b>
BOUGOURIBA	125	77	84	61	-	110	17	23	72	50
NOUMBIEL	-	-	-	-	-	-	-	-	21	30
PONI	-	-	-	-	-	-	80	72	-	-
<b>BURKINA FASO</b>	<b>75</b>	<b>75</b>	<b>82</b>	<b>72</b>	<b>66</b>	<b>69</b>	<b>68</b>	<b>72</b>	<b>72</b>	<b>18</b>

Source: MARAH/DGESS/EPA,2012-2021

**Tableau 078. 60: Evolution de la dose nette de l'urée pour le sorgho de 2012 à 2021 (en kg/ha)**

Régions/Provinces	2012	2013	2014	2015	2016	2017	2018	2019	2020	2021
<b>BOUCLE DU MOUHOUN</b>	<b>22</b>	<b>37</b>	<b>37</b>	<b>27</b>	<b>33</b>	<b>37</b>	<b>25</b>	<b>35</b>	<b>32</b>	<b>23</b>
BALE	27	72	56	37	15	17	17	36	12	50
BANWA	41	42	24	25	37	66	31	40	45	20
KOSSI	59	43	67	32	18	50	73	43	32	27
MOUHOUN	15	41	35	26	32	38	21	28	37	28
NAYALA	21	-	21	27	34	62	26	33	23	25
SOUROU	14	22	57	31	-	5	53	21	22	
<b>CASCADES</b>	<b>-</b>	<b>39</b>	<b>-</b>	<b>215</b>	<b>11</b>	<b>29</b>	<b>29</b>	<b>-</b>	<b>77</b>	
COMOE	-	39	-	-	11	111	-	-	77	
LERABA	-	-	-	215	-	28	29	-	-	
<b>CENTRE</b>	<b>23</b>	<b>8</b>	<b>34</b>	<b>53</b>	<b>44</b>	<b>34</b>	<b>113</b>	<b>115</b>	<b>60</b>	<b>4</b>
KADIOGO	23	8	34	53	44	34	113	115	60	4
<b>CENTRE EST</b>	<b>58</b>	<b>57</b>	<b>71</b>	<b>51</b>	<b>55</b>	<b>57</b>	<b>44</b>	<b>49</b>	<b>44</b>	<b>11</b>
BOULGOU	48	96	206	23	47	56	22	48	37	
KOULPELOGO	70	55	12	68	40	89	56	77	36	12
KOURITENGA	46	48	68	43	82	48	52	44	46	11
<b>CENTRE NORD</b>	<b>45</b>	<b>60</b>	<b>13</b>	<b>28</b>	<b>25</b>	<b>33</b>	<b>27</b>	<b>26</b>	<b>28</b>	<b>11</b>
BAM	41	-	2	37	20	36	24	23	29	14
NAMENTENGA	39	2	13	-	24	10	10	46	8	23
SANMATENGA	47	110	14	24	36	35	36	25	29	8
<b>CENTRE OUEST</b>	<b>34</b>	<b>60</b>	<b>43</b>	<b>28</b>	<b>42</b>	<b>52</b>	<b>38</b>	<b>47</b>	<b>23</b>	<b>9</b>
BOULKIEMDE	23	87	27	19	19	49	28	47	30	7
SANGUIE	38	12	14	132	46	44	43	20	11	11
SISSILI	48	37	71	108	-	55	70	47	-	
ZIRO	45	-	45	33	23	59	43	68	33	1
<b>CENTRE SUD</b>	<b>30</b>	<b>24</b>	<b>40</b>	<b>30</b>	<b>31</b>	<b>27</b>	<b>31</b>	<b>33</b>	<b>26</b>	<b>5</b>
BAZEGA	20	40	84	28	-	20	24	34	19	3
NAHOURI	108	-	46	140	27	28	33	37	44	15
ZOUNDWEOGO	47	17	26	30	31	45	38	33	29	13
<b>EST</b>	<b>49</b>	<b>41</b>	<b>20</b>	<b>50</b>	<b>24</b>	<b>32</b>	<b>22</b>	<b>27</b>	<b>24</b>	<b>25</b>
GNAGNA	-	-	1	24	-	19	32	27	-	19
GOURMA	-	100	215	47	17	53	55	26	22	16
KOMANDJOARI	-	-	15	-	-	-	-	-	-	50
KOMPIENGA	-	-	-	-	-	-	62	3	4	
TAPOA	49	35	20	52	49	30	19	31	37	50
<b>HAUTS BASSINS</b>	<b>56</b>	<b>43</b>	<b>33</b>	<b>34</b>	<b>40</b>	<b>30</b>	<b>31</b>	<b>50</b>	<b>44</b>	<b>66</b>
HOUET	67	38	34	33	38	25	29	34	38	81
KENEDOUGOU	48	82	27	36	45	56	49	62	41	100
TUY	27	26	31	-	15	51	24	50	52	1
<b>NORD</b>	<b>33</b>	<b>10</b>	<b>28</b>	<b>41</b>	<b>25</b>	<b>17</b>	<b>20</b>	<b>36</b>	<b>39</b>	<b>29</b>
LOROUM	27	6	33	11	4	6	29	21	16	8
PASSORE	13	210	17	43	39	30	20	35	48	39
YATENGA	12	4	18	7	19	10	12	43	37	33
ZONDOMA	84	31	68	74	55	36	34	38	49	30
<b>PLATEAU CENTRAL</b>	<b>10</b>	<b>19</b>	<b>17</b>	<b>23</b>	<b>22</b>	<b>42</b>	<b>34</b>	<b>44</b>	<b>31</b>	<b>21</b>
GANZOURGOU	4	17	41	29	10	66	46	45	38	18
KOURWEOGO	11	17	7	21	22	9	19	30	16	25
OUBRITENGA	-	45	18	20	77	-	20	67	32	24
<b>SAHEL</b>	<b>-</b>	<b>125</b>	<b>-</b>	<b>-</b>	<b>24</b>	<b>75</b>	<b>-</b>	<b>-</b>	<b>7</b>	<b>36</b>
LOUDALAN	-	125	-	-	-	-	-	-	-	
SENO	-	-	-	-	-	-	-	-	-	38
SOUM	-	-	-	-	24	75	-	-	7	2
YAGHA	-	-	-	-	-	-	-	-	-	
<b>SUD OUEST</b>	<b>18</b>	<b>42</b>	<b>41</b>	<b>53</b>	<b>27</b>	<b>33</b>	<b>40</b>	<b>23</b>	<b>55</b>	<b>27</b>
BOUGOURIBA	-	67	63	46	36	35	46	52	71	45
IOBA	10	26	77	212	31	28	32	31	29	25
NOUMBIEL	-	-	-	-	-	-	79	118	-	
PONI	29	93	11	-	10	35	31	8	63	12
<b>BURKINA FASO</b>	<b>34</b>	<b>33</b>	<b>32</b>	<b>35</b>	<b>33</b>	<b>31</b>	<b>30</b>	<b>36</b>	<b>33</b>	<b>17</b>

Source: MARAH/DGESS/EPA,2012-2021

**Tableau 078. 61: Evolution de la dose nette de l'urée pour le coton de 2012 à 2021 (en kg/ha)**

Régions/Provinces	2012	2013	2014	2015	2016	2017	2018	2019	2020	2021
<b>BOUCLE DU MOUHOUN</b>	<b>54</b>	<b>50</b>	<b>58</b>	<b>50</b>	<b>50</b>	<b>48</b>	<b>45</b>	<b>48</b>	<b>49</b>	<b>84</b>
BALE	43	43	41	48	46	48	42	45	49	105
BANWA	50	48	49	47	45	46	52	51	55	96
KOSSI	48	30	32	40	63	40	40	44	53	48
MOUHOUN	69	58	70	53	53	49	47	49	48	60
NAYALA	50	53	67	43	50	46	42	52	39	63
SOUROU	-	-	-	-	-	-	-	-	-	-
<b>CASCADES</b>	<b>42</b>	<b>38</b>	<b>51</b>	<b>51</b>	<b>49</b>	<b>51</b>	<b>47</b>	<b>46</b>	<b>44</b>	<b>75</b>
COMOE	37	29	49	49	45	45	46	40	45	85
LERABA	51	51	53	52	51	56	49	50	43	65
<b>CENTRE</b>	<b>-</b>	<b>-</b>	<b>-</b>	<b>-</b>	<b>-</b>	<b>-</b>	<b>-</b>	<b>-</b>	<b>-</b>	<b>-</b>
KADIOGO	-	-	-	-	-	-	-	-	-	-
<b>CENTRE EST</b>	<b>61</b>	<b>56</b>	<b>66</b>	<b>76</b>	<b>62</b>	<b>71</b>	<b>64</b>	<b>65</b>	<b>64</b>	<b>44</b>
BOULGOU	102	73	151	189	84	80	61	80	45	54
KOULPELOGO	57	52	58	71	60	69	65	63	84	35
KOURITENGA	69	-	65	53	50	150	31	-	40	2
<b>CENTRE NORD</b>	<b>-</b>	<b>-</b>	<b>22</b>	<b>-</b>	<b>31</b>	<b>-</b>	<b>-</b>	<b>48</b>	<b>-</b>	<b>12</b>
BAM	-	-	22	-	31	-	-	48	-	12
NAMENTENGA	-	-	-	-	-	-	-	-	-	-
SANMATENGA	-	-	-	-	-	-	-	-	-	-
<b>CENTRE OUEST</b>	<b>59</b>	<b>52</b>	<b>58</b>	<b>38</b>	<b>45</b>	<b>44</b>	<b>49</b>	<b>50</b>	<b>42</b>	<b>45</b>
BOULKIEMDE	-	-	-	-	-	-	-	-	-	-
SANGUIE	-	42	57	50	57	65	58	73	21	150
SISSILI	63	50	57	37	45	41	53	42	42	55
ZIRO	44	65	59	35	42	44	45	53	46	41
<b>CENTRE SUD</b>	<b>34</b>	<b>54</b>	<b>56</b>	<b>56</b>	<b>40</b>	<b>51</b>	<b>50</b>	<b>56</b>	<b>46</b>	<b>22</b>
BAZEGA	40	45	-	-	-	-	95	85	35	59
NAHOURI	29	35	49	62	37	45	45	51	56	42
ZOUNDWEOGO	-	90	64	51	42	56	48	56	43	15
<b>EST</b>	<b>47</b>	<b>56</b>	<b>51</b>	<b>45</b>	<b>46</b>	<b>46</b>	<b>46</b>	<b>54</b>	<b>53</b>	<b>68</b>
GNAGNA	-	-	-	-	-	-	-	!	-	-
GOURMA	42	56	34	40	57	48	61	55	53	74
KOMANDJOARI	-	-	-	-	-	-	-	-	-	-
KOMPIENGA	38	65	50	56	42	57	37	44	58	41
TAPOA	50	51	54	43	46	42	45	57	47	68
<b>HAUTS BASSINS</b>	<b>47</b>	<b>51</b>	<b>44</b>	<b>50</b>	<b>50</b>	<b>49</b>	<b>47</b>	<b>48</b>	<b>44</b>	<b>78</b>
HOUET	54	55	44	52	50	52	46	48	42	57
KENEDOUGOU	49	52	53	48	53	53	55	50	45	133
TUY	39	42	38	49	43	42	46	46	44	64
<b>NORD</b>	<b>-</b>	<b>-</b>	<b>-</b>	<b>-</b>	<b>-</b>	<b>-</b>	<b>-</b>	<b>-</b>	<b>-</b>	<b>-</b>
LOROUM	-	-	-	-	-	-	-	-	-	-
PASSORE	-	-	-	-	-	-	-	-	-	-
YATENGA	-	-	-	-	-	-	-	-	-	-
ZONDOMA	-	-	-	-	-	-	-	-	-	-
<b>PLATEAU CENTRAL</b>	<b>51</b>	<b>-</b>	<b>39</b>	<b>129</b>	<b>64</b>	<b>51</b>	<b>19</b>	<b>57</b>	<b>53</b>	<b>95</b>
GANZOURGOU	51	-	39	129	64	51	19	57	53	95
KOURWEOGO	-	-	-	-	-	-	-	-	-	-
OUBRITENGA	-	-	-	-	-	-	-	-	-	-
<b>SAHEL</b>	<b>-</b>	<b>-</b>	<b>-</b>	<b>-</b>	<b>-</b>	<b>-</b>	<b>-</b>	<b>-</b>	<b>-</b>	<b>-</b>
OU DALAN	-	-	-	-	-	-	-	-	-	-
SENO	-	-	-	-	-	-	-	-	-	-
SOUM	-	-	-	-	-	-	-	-	-	-
YAGHA	-	-	-	-	-	-	-	-	-	-
<b>SUD OUEST</b>	<b>47</b>	<b>51</b>	<b>58</b>	<b>59</b>	<b>48</b>	<b>47</b>	<b>50</b>	<b>51</b>	<b>44</b>	<b>54</b>
BOUGOURIBA	94	50	63	65	51	47	54	59	52	74
IOBA	45	51	57	58	50	48	48	48	41	50
NOUMBIEL	-	-	-	-	-	-	-	-	-	-
PONI	100	43	22	37	28	43	53	46	65	200
<b>BURKINA FASO</b>	<b>50</b>	<b>50</b>	<b>51</b>	<b>51</b>	<b>50</b>	<b>50</b>	<b>48</b>	<b>50</b>	<b>47</b>	<b>70</b>

Source: MARAH/DGESS/EPA,2012-2021



## P078. 4: Proportion de superficie par type d'intrants agricoles

Tableau 078. 63: Proportion des superficies emblavées en semence améliorée en saison pluvieuse de 2012 à 2021 (en %)	206
Tableau 078. 64: Proportion des superficies emblavées par culture en semence améliorée en pluviale de 2012 à 2021 (en %)	206
Tableau 078. 65: Proportion des superficies ayant bénéficiées du NPK en saison pluvieuse par région/province de 2012 à 2021	208
Tableau 078. 66: Proportion des superficies ayant bénéficiées du NPK par culture de 2012 à 2021 (en %)	209
Tableau 078. 67: Proportion des superficies ayant bénéficiées d'Urée par région/province de 2012 à 2021 (en %)	210
Tableau 078. 68: Proportion des superficies ayant bénéficiées d'Urée par culture de 2012 à 2021 (en %)	211
Tableau 078. 69: Proportion des superficies ayant bénéficiées de fumure organique par province de 2012 à 2021 (en %)	212
Tableau 078. 70: Proportion des superficies ayant bénéficiées de fumure organique par culture de 2012 à 2021 (en %)	213
Tableau 078. 71: Proportion des superficies ayant bénéficiées d'herbicide par province de 2012 à 2021	214
Tableau 078. 72: Proportion des superficies ayant bénéficié d'herbicide par culture de 2012 à 2021 (en %)	215
Tableau 078. 73: Proportion des superficies ayant bénéficiées de fongicide par province de 2012 à 2021	216
Tableau 078. 74: Proportion des superficies ayant bénéficié de fongicide par culture de 2012 à 2021 (en %)	217
Tableau 078. 75: Proportion des superficies ayant bénéficiées de Rodenticide par province de 2012 à 2021 (en %)	218
Tableau 078. 76: Proportion des superficies ayant bénéficiées de Rodenticide par culture de 2012 à 2021 (en %)	219
Tableau 078. 77: Proportion des superficies ayant bénéficiées d'autres pesticides par province de 2012 à 2021 (en %)	220
Tableau 078. 78: Proportion des superficies ayant bénéficiées d'autres pesticides par culture de 2012 à 2021 (en %)	221

**Tableau 078. 62:** Proportion des superficies emblavées en semence améliorée en saison pluvieuse de 2012 à 2021 (en %)

Province/Année	2012	2013	2014	2015	2016	2017	2018	2019	2020	2021
<b>BOUCLE DU MOUHOUN</b>	<b>20</b>	<b>25</b>	<b>22</b>	<b>26</b>	<b>25</b>	<b>22</b>	<b>15</b>	<b>22</b>	<b>27</b>	<b>29</b>
BALE	39	43	44	40	43	41	32	53	44	46
BANWA	28	32	36	46	42	25	31	46	34	26
KOSSI	3	6	6	5	5	5	3	4	6	9
MOUHOUN	27	35	36	45	43	36	21	30	41	43
NAYALA	8	6	12	15	17	14	7	10	11	13
SOUROU	1	2	4	4	4	5	3	4	2	6
<b>CASCADES</b>	<b>28</b>	<b>34</b>	<b>27</b>	<b>28</b>	<b>30</b>	<b>34</b>	<b>14</b>	<b>22</b>	<b>18</b>	<b>21</b>
COMOE	22	28	25	24	26	32	13	19	21	24
LERABA	34	39	28	32	36	36	15	26	13	15
<b>CENTRE</b>	<b>2</b>	<b>5</b>	<b>9</b>	<b>7</b>	<b>5</b>	<b>3</b>	<b>2</b>	<b>1</b>	<b>18</b>	<b>16</b>
KADIOGO	2	5	9	7	5	3	2	1	18	16
<b>CENTRE EST</b>	<b>14</b>	<b>16</b>	<b>24</b>	<b>22</b>	<b>23</b>	<b>26</b>	<b>14</b>	<b>21</b>	<b>21</b>	<b>14</b>
BOULGOU	6	12	23	16	11	13	11	18	23	11
KOULPELOGO	31	33	36	39	39	46	34	33	27	25
KOURITENGA	11	4	5	1	2	2	2	2	4	2
<b>CENTRE NORD</b>	<b>7</b>	<b>3</b>	<b>3</b>	<b>2</b>	<b>2</b>	<b>5</b>	<b>2</b>	<b>4</b>	<b>7</b>	<b>8</b>
BAM	2	3	2	1	-	8	-	1	2	1
NAMENTENGA	11	4	2	2	3	8	3	2	3	7
SANMATENGA	6	1	4	3	2	2	3	8	11	11
<b>CENTRE OUEST</b>	<b>6</b>	<b>14</b>	<b>12</b>	<b>12</b>	<b>13</b>	<b>14</b>	<b>7</b>	<b>14</b>	<b>9</b>	<b>9</b>
BOULKIEMDE	-	2	3	4	1	5	4	2	2	2
SANGUIE	1	4	9	8	13	8	7	9	7	4
SISSILI	14	29	21	21	21	22	12	23	13	11
ZIRO	6	10	9	10	11	16	8	13	17	23
<b>CENTRE SUD</b>	<b>6</b>	<b>14</b>	<b>17</b>	<b>20</b>	<b>18</b>	<b>17</b>	<b>10</b>	<b>17</b>	<b>17</b>	<b>13</b>
BAZEGA	5	15	3	3	3	3	6	8	9	5
NAHOURI	12	20	19	22	18	18	7	12	17	13
ZOUNDWEOGO	1	7	24	26	28	25	20	35	22	17
<b>EST</b>	<b>18</b>	<b>21</b>	<b>19</b>	<b>17</b>	<b>17</b>	<b>18</b>	<b>12</b>	<b>16</b>	<b>15</b>	<b>17</b>
GNAGNA	5	2	7	7	4	6	6	8	2	6
GOURMA	7	14	14	20	15	15	10	15	9	10
KOMANDJOARI	-	15	11	8	14	8	11	8	2	13
KOMPIENGA	30	34	36	34	37	37	21	34	34	27
TAPOA	29	28	23	19	18	22	14	17	21	29
<b>HAUTS BASSINS</b>	<b>41</b>	<b>46</b>	<b>55</b>	<b>49</b>	<b>51</b>	<b>52</b>	<b>17</b>	<b>37</b>	<b>47</b>	<b>48</b>
HOUET	37	38	54	44	51	45	16	32	24	36
KENEDOUGOU	43	55	56	49	50	50	13	33	47	43
TUY	44	46	54	52	51	59	26	50	60	60
<b>NORD</b>	<b>3</b>	<b>7</b>	<b>6</b>	<b>3</b>	<b>1</b>	<b>1</b>	<b>3</b>	<b>3</b>	<b>5</b>	<b>5</b>
LOROUM	7	9	4	1	-	1	1	1	4	4
PASSORE	4	6	6	2	-	2	2	2	5	7
YATENGA	1	9	4	4	3	1	6	6	6	3
ZONDOMA	1	3	14	3	2	2	3	3	7	6
<b>PLATEAU CENTRAL</b>	<b>2</b>	<b>5</b>	<b>4</b>	<b>5</b>	<b>4</b>	<b>2</b>	<b>3</b>	<b>3</b>	<b>6</b>	<b>5</b>
GANZOURGOU	3	4	4	5	4	2	2	5	7	6
KOURWEOGO	-	1	2	1	2	2	2	1	3	5
OUBRITENGA	3	9	6	8	7	2	5	4	7	5
<b>SAHEL</b>	<b>7</b>	<b>7</b>	<b>11</b>	<b>4</b>	<b>6</b>	<b>4</b>	<b>4</b>	<b>2</b>	<b>7</b>	<b>10</b>
OULDALAN	12	12	7	5	6	9	4	1	4	5
SENO	1	7	9	3	5	6	4	1	3	3
SOM	1	1	13	4	8	3	5	4	11	16
YAGHA	9	5	5	5	-	2	1	1	-	0
<b>SUD OUEST</b>	<b>10</b>	<b>17</b>	<b>22</b>	<b>25</b>	<b>26</b>	<b>31</b>	<b>19</b>	<b>30</b>	<b>24</b>	<b>17</b>
BOUGOURIBA	8	13	23	26	29	38	20	35	24	16
IOBA	26	30	25	25	27	28	21	32	31	25
NOUMBIEL	1	10	7	15	17	25	20	25	1	2
PONI	2	11	26	29	28	33	14	25	23	15
<b>TOTAL</b>	<b>18</b>	<b>22</b>	<b>23</b>	<b>22</b>	<b>23</b>	<b>23</b>	<b>10</b>	<b>20</b>	<b>21</b>	<b>22</b>

Source: MARAH/DGESS/EPA,2012-2021

**Tableau 078. 63:** Proportion des superficies emblavées par culture en semence améliorée en pluviale de 2012 à 2021 (en %)

<b>Cultures</b>	<b>2012</b>	<b>2013</b>	<b>2014</b>	<b>2015</b>	<b>2016</b>	<b>2017</b>	<b>2018</b>	<b>2019</b>	<b>2020</b>	<b>2021</b>
<b>Mil</b>	2,7	3,6	6,1	3,4	4,3	3,2	3,3	2,5	4,6	5,9
<b>Mais</b>	14,9	31	29,9	28,6	27,1	26,8	16,6	26,2	29,6	27,5
<b>Riz</b>	9,4	17,5	17,8	14,7	11,2	7,5	10,6	17,1	12,5	17,4
<b>Fonio</b>	10,1	0,6	0,5	0,2	2,1	1,4	0	1,9	1,7	1,7
<b>Sorgho blanc</b>	3,2	4,2	6,2	5,4	4,4	4	4,3	4,2	3,9	5,6
<b>Sorgho rouge</b>	0,7	2,1	4,3	3,8	5,1	2,5	2,1	2,8	2,4	2,3
<b>Coton</b>	92,1	91,3	93,6	94,6	97	95,6	95,9	94,5	94,8	93,7
<b>Arachide</b>	1,9	1,4	3,7	3	2,6	1,7	1,6	1,4	1,4	2,1
<b>Sésame</b>	5,9	15,3	15,7	15,8	11,7	12,1	10,5	15,4	13,7	16,0
<b>Soja</b>	13,4	15,2	8,7	24	33,6	21,2	17,7	22,1	27,5	35,5
<b>Igname</b>	0	0	0,3	3,6	1,7	0	0	0	-	0
<b>Patate</b>	1,2	2	1,5	0	0	2,6	0,7	1,7	-	5,7
<b>Niébé</b>	6,2	9,7	8,1	8,5	9,1	8,9	8,4	10,5	12,2	13,5
<b>Voandzou</b>	4,8	1,6	1,7	0,7	1,2	0,1	0,3	0,9	1,0	1,6

Source : MARAH/DGESS/EPA, 2012-2021

**Tableau 078. 64: Proportion des superficies ayant bénéficiées du NPK en saison pluvieuse par région/province de 2012 à 2021**

Province/Année	2012	2013	2014	2015	2016	2017	2018	2019	2020	2021
<b>BOUCLE DU MOUHOUN</b>	<b>36,3</b>	<b>34,2</b>	<b>33,7</b>	<b>38,0</b>	<b>39,1</b>	<b>36,3</b>	<b>23,1</b>	<b>35,4</b>	<b>43,6</b>	<b>44</b>
BALE	53,8	47,5	47,8	47,0	54,2	48,2	31,6	34,1	51,7	57
BANWA	46,4	49,0	45,5	49,7	54,2	38,4	31,4	34,8	43,6	34
KOSSI	29,1	25,8	26,1	33,3	30,2	33,6	19,5	12,8	32,8	36
MOUHOUN	41,1	39,6	44,3	47,4	49,3	44,2	27,7	59,7	56,4	53
NAYALA	13,7	10,5	18,3	22,1	25,0	23,7	16,0	44,6	29,8	26
SOUROU	11,1	3,9	12,9	14,2	12,9	12,2	11,9	21,8	20,4	31
<b>CASCADES</b>	<b>60,0</b>	<b>59,0</b>	<b>50,3</b>	<b>55,2</b>	<b>56,1</b>	<b>61,9</b>	<b>41,7</b>	<b>54,7</b>	<b>49,5</b>	<b>51</b>
COMOE	52,5	48,6	42,6	46,5	48,0	55,1	34,4	47,0	45,0	48
LERABA	66,7	68,7	58,4	64,2	66,9	71,6	51,5	64,8	56,9	58
<b>CENTRE</b>	<b>12,0</b>	<b>15,7</b>	<b>16,8</b>	<b>15,8</b>	<b>22,3</b>	<b>18,9</b>	<b>23,4</b>	<b>22,9</b>	<b>45,1</b>	<b>40</b>
KADIOGO	12,0	15,7	16,8	15,8	22,3	18,9	23,4	22,9	45,1	40
<b>CENTRE EST</b>	<b>26,4</b>	<b>24,6</b>	<b>29,6</b>	<b>31,0</b>	<b>34,8</b>	<b>41,2</b>	<b>30,0</b>	<b>38,7</b>	<b>39,9</b>	<b>37</b>
BOULGOU	23,1	18,8	27,9	23,0	32,1	33,8	31,8	38,2	48,8	38
KOULPELOGO	49,2	47,1	44,4	50,5	49,5	60,6	49,2	23,8	40,6	43
KOURITENGA	10,4	8,3	7,7	8,9	9,8	15,9	13,8	48,1	22,3	28
<b>CENTRE NORD</b>	<b>21,3</b>	<b>24,0</b>	<b>30,2</b>	<b>34,0</b>	<b>35,1</b>	<b>41,0</b>	<b>30,0</b>	<b>45,0</b>	<b>47,0</b>	<b>46</b>
BAM	49,7	64,0	49,1	54,9	56,4	67,3	51,7	69,4	73,1	64
NAMENTENGA	5,5	1,2	5,5	6,5	6,9	8,4	13,4	18,3	19,8	15
SANMATENGA	21,8	22,0	33,2	40,5	38,2	42,9	28,8	52,2	46,8	48
<b>CENTRE OUEST</b>	<b>26,7</b>	<b>23,9</b>	<b>23,1</b>	<b>23,4</b>	<b>24,7</b>	<b>28,4</b>	<b>17,9</b>	<b>31,5</b>	<b>29,7</b>	<b>30</b>
BOULKIEMDE	4,5	7,5	10,2	14,6	7,7	15,1	13,4	22,7	24,3	25
SANGUIE	6,3	6,3	7,9	13,5	18,8	14,0	9,1	21,2	25,2	20
SISSILI	56,4	47,0	42,2	36,5	36,3	44,2	25,5	42,5	29,3	32
ZIRO	24,4	22,0	23,8	22,1	27,8	30,1	24,5	30,4	40,9	45
<b>CENTRE SUD</b>	<b>18,4</b>	<b>23,2</b>	<b>34,0</b>	<b>35,2</b>	<b>35,8</b>	<b>37,7</b>	<b>33,7</b>	<b>40,2</b>	<b>46,7</b>	<b>46</b>
BAZEGA	14,6	19,5	19,3	19,6	15,1	25,2	29,7	34,1	46,6	44
NAHOURI	32,0	33,5	35,8	37,6	38,0	38,3	31,5	35,9	35,5	39
ZOUNDWEOGO	9,3	16,6	40,3	40,7	44,1	45,4	40,9	52,9	58,8	54
<b>EST</b>	<b>26,5</b>	<b>27,2</b>	<b>21,0</b>	<b>19,0</b>	<b>19,3</b>	<b>17,7</b>	<b>16,7</b>	<b>17,1</b>	<b>24,3</b>	<b>26</b>
GNAGNA	-	1,2	1,9	2,4	1,6	2,7	3,0	2,3	1,3	2
GOURMA	13,9	19,6	16,8	21,2	15,8	16,6	20,7	21,0	26,6	28
KOMANDJOARI	0,2	-	3,3	1,9	5,5	2,8	6,0	21,9	1,4	10
KOMPIENGA	44,4	48,0	45,1	38,1	40,2	37,8	27,8	3,4	37,4	23
TAPOA	43,2	38,1	29,9	26,4	28,0	22,3	23,0	36,0	45,3	58
<b>HAUTS BASSINS</b>	<b>57,8</b>	<b>55,0</b>	<b>63,6</b>	<b>63,3</b>	<b>64,6</b>	<b>72,9</b>	<b>37,1</b>	<b>63,1</b>	<b>65,5</b>	<b>66</b>
HOUET	55,2	54,0	53,4	56,8	63,9	64,5	32,3	55,0	56,2	54
KENEDOUGOU	61,1	66,8	68,2	66,9	67,4	77,2	39,4	65,4	70,8	74
TUY	57,8	40,2	61,8	61,1	59,8	70,1	37,8	63,6	67,6	66
<b>NORD</b>	<b>46,4</b>	<b>50,0</b>	<b>50,5</b>	<b>55,1</b>	<b>55,1</b>	<b>59,3</b>	<b>41,8</b>	<b>69,2</b>	<b>65,8</b>	<b>66</b>
LOROUM	33,2	43,8	40,8	55,7	55,7	54,4	25,9	53,0	84,1	67
PASSORE	35,7	38,2	29,8	41,5	40,5	52,7	26,5	74,4	48,3	58
YATENGA	55,4	53,3	56,5	55,2	58,8	59,7	47,1	70,2	75,5	70
ZONDOMA	65,2	70,8	71,1	64,8	64,4	71,4	59,7	77,2	72,4	77
<b>PLATEAU CENTRAL</b>	<b>12,0</b>	<b>9,6</b>	<b>19,2</b>	<b>18,9</b>	<b>21,2</b>	<b>24,6</b>	<b>17,4</b>	<b>19,8</b>	<b>30,3</b>	<b>30</b>
GANZOURGOU	11,9	11,4	19,1	14,5	17,1	19,9	17,5	23,7	32,7	35
KOURWEOGO	21,1	10,8	24,5	26,0	23,9	32,7	20,1	17,5	32,1	28
OUBRITENGA	5,0	6,5	14,4	16,5	22,7	22,2	14,4	18,1	23,5	23
<b>SAHEL</b>	<b>2,5</b>	<b>2,2</b>	<b>13,0</b>	<b>14,6</b>	<b>18,3</b>	<b>16,5</b>	<b>9,7</b>	<b>16,4</b>	<b>21,3</b>	<b>22</b>
OULDALAN	-	-	0,6	1,3	-	1,4	-	0,2	9,8	1
SENO	5,0	-	1,9	1,7	0,4	3,3	1,8	1,7	1,7	4
SOUM	7,9	7,4	23,3	25,8	34,1	30,1	19,3	39,3	39,9	40
YAGHA	0,5	0,6	0,4	-	1,7	-	0,9	0,8	-	0
<b>SUD OUEST</b>	<b>24,1</b>	<b>25,2</b>	<b>32,4</b>	<b>33,2</b>	<b>36,5</b>	<b>38,5</b>	<b>34,5</b>	<b>43,8</b>	<b>41,8</b>	<b>34</b>
BOUGOURIBA	27,4	28,8	39,2	44,3	45,0	53,1	40,3	49,2	45,3	40
IOBA	40,0	38,5	37,2	37,6	40,9	38,3	41,2	37,3	49,5	44
NOUMBIEL	4,2	7,3	9,0	6,6	12,8	16,7	13,0	49,8	11,6	19
PONI	22,4	22,8	29,9	28,5	35,1	37,9	24,1	23,0	38,0	25
<b>TOTAL</b>	<b>34,5</b>	<b>33,1</b>	<b>35,5</b>	<b>36,7</b>	<b>39,0</b>	<b>40,6</b>	<b>27,0</b>	<b>40,1</b>	<b>43,5</b>	<b>44</b>

Source : MARAH/DGESS/EPA, 2012-2021

**Tableau 078. 65:** Proportion des superficies ayant bénéficiées du NPK par culture de 2012 à 2021 (en %)

Cultures	2012	2013	2014	2015	2016	2017	2018	2019	2020	2021
Mil	14,1	11,9	18,8	22,2	23,9	25,7	19,5	27,0	27,6	27,4
Mais	74,8	71,4	75,5	76,1	78,9	82	62	84,3	85,3	84,2
Riz	27,6	35,4	42,8	41	41,3	52,2	48,3	56,6	61,7	61,3
Fonio	5,1	4,1	5,1	2,2	1,1	4	3,2	5,2	6,4	5,7
Sorgho blanc	13,3	14,7	16,2	17,5	18,2	20,5	21,8	21,8	32,2	32,5
Sorgho rouge	6,5	6,3	9,3	7,4	9,4	9,3	12,5	13,2	20,9	21,6
Coton	92,5	87,6	90,7	92,7	92,2	95,1	93,7	96,1	97,2	92,8
Arachide	3,2	2,5	5,3	5,1	4,5	4,1	4,6	5,9	8,8	8,1
Sésame	4	2,1	11,9	8,1	6,7	7,1	6	10,9	15,4	13,7
Soja	20,6	14,5	10,2	20,3	7,1	12,9	9,9	16,1	13,3	13,2
Igname	20,7	20,8	14,6	12,5	13,1	14,1	10,8	18,1	4,3	28,8
Patate	66	65,9	65,6	79,9	68,7	67,8	56,9	80,0	79,0	73,3
Niébé	10,4	9,3	11,5	11,5	12,1	15,1	14,8	17,7	23,6	21,3
Voandzou	1,1	1,2	0,9	2	1,9	1,3	1,5	3,0	3,2	3,5

Source : MARAH/DGESS/EPA, 2012-2021

**Tableau 078. 66:** Proportion des superficies ayant bénéficiées d'Urée par région/province de 2012 à 2021 (en %)

Régions/Provinces	2012	2013	2014	2015	2016	2017	2018	2 019	2020	2021
<b>BOUCLE DU MOUHOUN</b>	<b>29,8</b>	<b>30,1</b>	<b>24,8</b>	<b>27,9</b>	<b>30,2</b>	<b>27,2</b>	<b>15,6</b>	<b>26,6</b>	<b>33,2</b>	<b>32,8</b>
BALE	50,2	44,2	41,7	31,8	49,1	45,1	27,3	49,9	49,5	49,1
BANWA	45,6	44,9	37,6	42,4	46,8	35,9	28,3	49,5	34,1	32,0
KOSSI	8,5	13,3	9,9	16,8	11,8	12,2	7,7	16,0	15,9	16,5
MOUHOUN	37,4	41,0	40,3	43,8	47,9	39,6	20,9	30,1	48,0	45,7
NAYALA	8,0	3,9	13,7	16,2	18,1	19,1	10,3	14,9	17,5	12,7
SOUROU	7,0	4,4	6,1	3,7	3,4	5,5	2,3	5,1	5,5	7,9
<b>CASCADES</b>	<b>56,5</b>	<b>57,8</b>	<b>48,9</b>	<b>52,2</b>	<b>54,5</b>	<b>60,6</b>	<b>38,3</b>	<b>56,6</b>	<b>49,6</b>	<b>49,7</b>
COMOE	46,0	45,6	39,2	44,7	46,4	54,0	31,6	51,1	45,6	45,7
LERABA	65,9	69,2	59,0	60,0	65,2	70,0	47,3	63,8	56,0	57,7
<b>CENTRE</b>	<b>3,0</b>	<b>5,6</b>	<b>9,8</b>	<b>6,2</b>	<b>10,4</b>	<b>10,3</b>	<b>9,7</b>	<b>17,8</b>	<b>16,0</b>	<b>21,3</b>
KADIOGO	3,0	5,6	9,8	6,2	10,4	10,3	9,7	17,8	16,0	21,3
<b>CENTRE EST</b>	<b>22,0</b>	<b>22,1</b>	<b>25,6</b>	<b>27,9</b>	<b>30,1</b>	<b>38,3</b>	<b>25,4</b>	<b>38,8</b>	<b>34,8</b>	<b>29,9</b>
BOULGOU	17,2	18,3	26,2	20,6	29,1	34,4	30,4	39,8	41,4	30,2
KOULPELOGO	45,4	43,7	39,1	47,4	44,6	59,4	46,1	53,1	37,1	39,6
KOURITENGA	7,7	3,6	4,2	5,3	3,9	7,6	5,4	14,3	18,1	15,4
<b>CENTRE NORD</b>	<b>0,8</b>	<b>0,7</b>	<b>3,5</b>	<b>3,8</b>	<b>5,7</b>	<b>4,2</b>	<b>3,7</b>	<b>9,1</b>	<b>9,6</b>	<b>15,9</b>
BAM	1,1	-	1,7	3,4	9,1	3,1	3,2	12,9	6,9	16,2
NAMENTENGA	0,5	1,4	2,8	1,0	3,3	2,3	2,9	3,7	1,4	9,6
SANMATENGA	1,0	0,4	5,6	6,4	4,3	6,5	4,5	11,5	14,4	18,0
<b>CENTRE OUEST</b>	<b>23,6</b>	<b>20,2</b>	<b>18,8</b>	<b>17,5</b>	<b>21,1</b>	<b>22,9</b>	<b>12,2</b>	<b>30,2</b>	<b>17,0</b>	<b>17,2</b>
BOULKIEMDE	0,8	0,4	2,5	2,0	0,9	1,5	2,4	4,6	2,6	6,7
SANGUIE	2,9	1,5	5,4	6,7	13,0	9,1	6,5	14,2	13,6	8,0
SISSILI	53,1	45,0	38,8	34,2	37,0	40,0	24,2	45,7	26,2	23,6
ZIRO	23,1	20,3	19,9	17,5	22,7	27,9	19,6	38,1	29,7	32,7
<b>CENTRE SUD</b>	<b>14,6</b>	<b>17,2</b>	<b>28,0</b>	<b>30,1</b>	<b>31,7</b>	<b>34,2</b>	<b>26,9</b>	<b>44,0</b>	<b>37,3</b>	<b>34,0</b>
BAZEGA	11,5	12,7	9,3	7,9	5,2	25,8	18,2	27,7	25,9	21,3
NAHOURI	27,8	28,6	33,2	35,2	34,8	34,8	27,0	41,1	29,3	31,2
ZOUNDWEOGO	4,8	10,9	30,4	34,2	41,5	39,1	33,7	60,3	52,3	43,0
<b>EST</b>	<b>23,7</b>	<b>23,8</b>	<b>17,2</b>	<b>15,4</b>	<b>15,2</b>	<b>14,3</b>	<b>12,1</b>	<b>13,3</b>	<b>17,0</b>	<b>17,9</b>
GNAGNA	-	-	0,4	0,5	-	0,9	1,3	0,8	0,4	1,1
GOURMA	10,9	11,0	5,5	15,2	9,5	8,7	9,4	11,8	12,4	11,2
KOMANDJOARI	0,1	-	1,8	0,3	0,9	0,2	-	0,2	0,4	1,9
KOMPIENGA	39,9	45,4	44,2	32,7	36,0	31,9	23,3	30,4	32,2	21,5
TAPOA	40,0	38,7	26,0	22,8	23,1	20,4	19,3	19,5	35,4	53,1
<b>HAUTS BASSINS</b>	<b>57,5</b>	<b>55,2</b>	<b>60,6</b>	<b>60,5</b>	<b>63,3</b>	<b>71,3</b>	<b>33,0</b>	<b>68,0</b>	<b>62,4</b>	<b>62,3</b>
HOUET	53,3	51,9	51,3	54,2	61,1	64,8	28,3	61,8	50,3	52,5
KENEDOUGOU	60,7	63,4	65,7	65,6	67,5	76,2	35,8	68,1	69,8	71,4
TUY	59,9	49,1	57,1	55,2	56,8	66,1	33,0	71,6	64,8	60,9
<b>NORD</b>	<b>6,9</b>	<b>5,5</b>	<b>6,7</b>	<b>12,9</b>	<b>10,2</b>	<b>12,0</b>	<b>3,7</b>	<b>17,5</b>	<b>19,0</b>	<b>15,7</b>
LOROUM	12,8	11,3	5,4	15,9	21,0	16,4	4,4	21,7	34,8	26,4
PASSORE	0,2	0,2	1,6	0,4	3,6	7,6	1,7	10,7	14,9	16,7
YATENGA	5,7	5,2	9,9	13,3	4,4	13,4	5,9	18,0	12,7	4,7
ZONDOMA	5,7	2,1	7,2	18,0	8,5	8,4	2,4	18,0	20,9	18,2
<b>PLATEAU CENTRAL</b>	<b>3,3</b>	<b>2,3</b>	<b>7,0</b>	<b>3,4</b>	<b>3,7</b>	<b>3,9</b>	<b>5,4</b>	<b>9,8</b>	<b>13,7</b>	<b>13,2</b>
GANZOURGOU	6,1	4,3	6,0	6,4	5,9	5,9	5,7	19,7	15,9	19,3
KOURWEOGO	-	0,2	11,6	1,2	2,3	1,5	5,1	2,8	12,1	4,4
OUBRITENGA	3,4	2,8	3,8	2,5	2,7	4,0	5,6	6,2	10,8	8,7
<b>SAHEL</b>	<b>0,8</b>	<b>0,8</b>	<b>0,9</b>	<b>1,0</b>	<b>1,0</b>	<b>1,4</b>	<b>0,7</b>	<b>0,4</b>	<b>4,0</b>	<b>6,1</b>
OULDALAN	-	-	0,7	-	-	-	-	-	-	0,0
SENO	-	-	-	0,1	-	-	0,4	-	0,3	1,8
SOUM	3,2	2,7	1,5	1,8	1,8	2,7	1,1	1,0	8,3	10,8
YAGHA	-	0,1	0,1	-	0,8	-	0,4	-	-	0,4
<b>SUD OUEST</b>	<b>21,2</b>	<b>21,3</b>	<b>27,3</b>	<b>30,0</b>	<b>32,8</b>	<b>34,8</b>	<b>28,2</b>	<b>42,4</b>	<b>37,8</b>	<b>29,2</b>
BOUGOURIBA	22,9	26,0	36,9	44,5	44,9	52,2	37,3	46,6	42,4	36,5
IOBA	37,2	34,4	31,3	33,6	37,3	34,5	32,9	50,1	44,6	34,9
NOUMBIEL	3,9	4,5	7,3	4,7	10,7	13,4	10,6	23,6	10,1	16,9
PONI	18,7	16,5	21,0	22,2	25,8	31,0	16,6	31,2	33,6	23,0
<b>BURKINA FASO</b>	<b>28,2</b>	<b>26,8</b>	<b>27,0</b>	<b>27,8</b>	<b>30,1</b>	<b>31,4</b>	<b>16,6</b>	<b>33,5</b>	<b>31,2</b>	<b>31,2</b>

Source : MARAH/DGESS/EPA, 2012-2021

**Tableau 078. 67:** Proportion des superficies ayant bénéficiées d'Urée par culture de 2012 à 2021 (en %)

Cultures	2012	2013	2014	2015	2016	2017	2018	2019	2020	2021
Mil	3,6	2,5	4,5	6,2	6	6,6	4,8	8,7	9,9	11,1
Maïs	68,1	66,2	68,6	68,9	72,8	75,9	48,8	53,6	77,5	75,1
Riz	22	34,3	36,8	35,4	39,2	50,3	41,7	49,7	54,0	52,6
Fonio	4,5	1,5	2,4	0,7	0	0	1,9	1,3	1,4	0
Sorgho blanc	3,6	2,7	4,2	4,6	3,8	4,7	4	8,2	10,6	9,4
Sorgho rouge	3,7	2	3,1	3,9	4,5	3,8	5,2	14,0	10,2	10,0
Coton	91,2	86,7	88	87,4	90,6	93,1	88,4	91,5	93,4	87,4
Arachide	2	1,2	2,2	2,7	3	3,6	2,4	5,0	4,2	3,6
Sésame	2,7	4,2	6	5,1	3,3	2,4	2,5	7,5	7,1	4,9
Soja	7,4	9,4	7,2	19,8	2,9	4,6	6,3	11,8	6,9	8,5
Igname	23,8	15	16,2	7,9	7,1	7	6,9	7,4	1,7	17,6
Patate	46,8	50,3	37,2	60	42,1	39	34	27,2	59,7	34,3
Niébé	3,3	2	2,7	3,5	2,6	4,9	3,2	5,4	0,2	5,2
Voandzou	0,6	0,5	0,9	1	1,5	1,7	1,1	1,8	1,0	1,5

Source : MARAH/DGESS/EPA, 2012-2021

**Tableau 078. 68:** Proportion des superficies ayant bénéficiées de fumure organique par province de 2012 à 2021 (en %)

Régions/Provinces	2012	2013	2014	2015	2016	2017	2018	2019	2020	2021
<b>BOUCLE DU MOUHOUN</b>	<b>18,3</b>	<b>16,5</b>	<b>25,3</b>	<b>19,1</b>	<b>20,7</b>	<b>16,3</b>	<b>18,2</b>	<b>25,0</b>	<b>24,3</b>	<b>18,7</b>
BALE	15,4	15,0	26,3	18,7	22,2	19,3	17,8	35,5	25,1	18,7
BANWA	9,5	7,3	15,1	10,3	12,8	8,6	8,5	9,0	15,2	10,8
KOSSI	21,4	25,0	33,0	25,5	25,8	22,8	24,8	35,0	25,3	25,9
MOUHOUN	22,8	20,3	22,3	16,7	17,2	10,1	14,1	16,4	24,9	15,5
NAYALA	23,4	19,3	19,6	16,0	16,1	14,5	14,9	23,0	23,2	16,9
SOUROU	26,6	18,6	29,6	24,9	34,4	27,8	28,4	26,5	33,1	27,5
<b>CASCADES</b>	<b>7,5</b>	<b>9,7</b>	<b>12,9</b>	<b>8,6</b>	<b>7,1</b>	<b>7,2</b>	<b>8,2</b>	<b>12,6</b>	<b>17,8</b>	<b>7,7</b>
COMOE	1,7	2,1	5,0	1,8	4,9	2,7	4,6	7,5	13,5	3,5
LERABA	12,7	16,8	21,2	15,6	9,9	13,7	13,1	19,2	24,6	16,0
<b>CENTRE</b>	<b>13,7</b>	<b>14,8</b>	<b>15,4</b>	<b>17,6</b>	<b>12,6</b>	<b>11,7</b>	<b>22,5</b>	<b>21,0</b>	<b>33,8</b>	<b>25,6</b>
KADIOGO	13,7	14,8	15,4	17,6	12,6	11,7	22,5	21,0	33,8	25,6
<b>CENTRE EST</b>	<b>20,6</b>	<b>20,7</b>	<b>25,1</b>	<b>24,2</b>	<b>14,2</b>	<b>13,5</b>	<b>21,5</b>	<b>24,4</b>	<b>27,2</b>	<b>17,2</b>
BOULGOU	19,3	16,1	28,0	20,7	15,4	16,4	13,9	16,1	28,7	13,8
KOULPELOGO	7,0	12,0	12,4	9,1	3,4	3,1	15,7	16,2	17,1	5,1
KOURITENGA	34,8	37,8	43,0	46,5	33,2	27,9	32,4	44,4	44,2	40,3
<b>CENTRE NORD</b>	<b>19,0</b>	<b>19,7</b>	<b>33,5</b>	<b>27,9</b>	<b>32,8</b>	<b>26,6</b>	<b>31,4</b>	<b>40,0</b>	<b>40,5</b>	<b>30,0</b>
BAM	25,8	30,0	35,7	20,3	35,6	38,7	37,0	44,2	54,1	41,7
NAMENTENGA	12,2	12,8	28,0	28,5	27,5	11,0	30,0	32,9	34,6	27,8
SANMATENGA	24,1	21,1	35,8	33,1	34,5	28,0	29,3	43,6	36,8	24,9
<b>CENTRE OUEST</b>	<b>9,5</b>	<b>11,8</b>	<b>15,7</b>	<b>12,5</b>	<b>9,9</b>	<b>8,3</b>	<b>18,1</b>	<b>14,0</b>	<b>17,3</b>	<b>13,2</b>
BOULKIEMDE	21,3	27,2	36,2	34,6	25,8	18,3	25,4	23,7	24,8	21,9
SANGUIE	12,7	15,9	23,1	14,1	13,9	14,5	19,3	16,0	21,8	16,2
SISSILI	2,9	3,2	4,9	3,7	1,7	3,3	9,1	7,1	9,4	5,3
ZIRO	5,2	6,4	5,8	5,7	5,1	3,0	15,1	15,2	9,9	8,0
<b>CENTRE SUD</b>	<b>17,1</b>	<b>14,0</b>	<b>21,7</b>	<b>16,0</b>	<b>14,7</b>	<b>16,3</b>	<b>19,7</b>	<b>17,3</b>	<b>21,8</b>	<b>11,9</b>
BAZEGA	16,9	13,7	20,3	11,1	10,6	12,5	20,4	18,0	18,2	9,2
NAHOURI	14,3	10,6	20,6	12,8	9,7	16,6	19,3	14,7	20,8	7,9
ZOUNDWEOGO	20,8	18,5	24,6	26,0	28,3	18,5	19,8	22,0	25,0	17,2
<b>EST</b>	<b>8,0</b>	<b>7,2</b>	<b>13,4</b>	<b>9,5</b>	<b>10,4</b>	<b>10,1</b>	<b>23,1</b>	<b>22,1</b>	<b>21,7</b>	<b>10,7</b>
GNAGNA	23,9	31,7	29,5	19,6	21,0	21,8	33,8	36,3	39,4	24,9
GOURMA	8,6	7,2	7,9	15,1	10,5	12,1	26,2	19,1	21,1	12,2
KOMANDJOARI	8,8	3,4	18,2	1,9	5,4	2,8	20,3	27,5	17,0	5,4
KOMPIENGA	2,2	1,8	5,3	1,6	3,3	6,1	10,5	7,0	12,4	3,4
TAPOA	6,8	4,2	7,5	5,4	7,2	5,1	19,2	18,1	14,2	7,4
<b>HAUTS BASSINS</b>	<b>7,9</b>	<b>7,0</b>	<b>15,8</b>	<b>14,5</b>	<b>11,3</b>	<b>10,4</b>	<b>10,1</b>	<b>15,7</b>	<b>20,2</b>	<b>14,6</b>
HOUET	5,3	5,1	9,1	12,0	10,5	9,1	8,1	9,5	15,4	15,9
KENEDOUGOU	6,7	7,0	14,1	13,2	8,9	10,0	10,3	15,4	14,0	8,5
TUY	13,4	10,3	24,3	18,9	16,4	12,2	11,5	20,2	26,4	18,6
<b>NORD</b>	<b>48,5</b>	<b>45,1</b>	<b>54,6</b>	<b>54,2</b>	<b>49,6</b>	<b>47,9</b>	<b>32,8</b>	<b>53,5</b>	<b>49,6</b>	<b>40,6</b>
LOROUM	38,0	39,3	52,8	55,8	48,0	51,4	23,7	56,9	58,2	45,0
PASSORE	47,9	38,6	45,8	48,9	44,4	42,1	38,8	49,5	43,7	33,1
YATENGA	58,2	54,0	62,1	54,0	54,5	49,4	35,0	61,4	60,4	51,8
ZONDOMA	50,0	48,3	52,1	56,5	50,3	46,5	31,4	42,9	40,5	37,0
<b>PLATEAU CENTRAL</b>	<b>25,7</b>	<b>21,9</b>	<b>33,2</b>	<b>28,9</b>	<b>30,2</b>	<b>23,8</b>	<b>25,3</b>	<b>30,7</b>	<b>32,9</b>	<b>23,3</b>
GANZOURGOU	30,5	25,0	37,8	27,3	22,4	19,3	23,2	25,0	31,8	20,4
KOURWEOGO	30,2	26,5	33,1	33,2	35,2	29,1	29,2	38,2	35,9	32,0
OUBRITENGA	17,9	14,0	29,1	26,7	33,4	23,7	23,6	29,5	31,8	21,1
<b>SAHEL</b>	<b>11,3</b>	<b>20,9</b>	<b>42,7</b>	<b>22,6</b>	<b>26,9</b>	<b>26,5</b>	<b>38,4</b>	<b>69,4</b>	<b>67,1</b>	<b>36,0</b>
OU DALAN	12,0	27,3	45,6	24,9	34,9	28,0	35,0	86,5	74,2	56,2
SENO	23,0	33,5	51,5	38,9	41,8	37,8	47,9	71,9	77,9	35,4
SOUM	7,1	13,4	40,7	17,3	21,4	25,8	36,3	63,3	65,6	33,8
YAGHA	10,4	12,7	34,6	20,6	19,6	13,2	36,6	64,5	50,6	20,4
<b>SUD OUEST</b>	<b>4,9</b>	<b>4,2</b>	<b>8,7</b>	<b>5,6</b>	<b>6,4</b>	<b>6,1</b>	<b>11,3</b>	<b>10,3</b>	<b>11,6</b>	<b>6,7</b>
BOUGOURIBA	5,3	2,7	5,9	3,1	3,7	5,7	10,3	10,0	16,6	11,8
IOBA	11,3	9,9	12,1	7,6	9,6	8,0	14,5	10,1	10,4	7,8
NOUMBIEL	1,7	1,2	1,1	3,8	3,7	0,7	10,6	18,8	4,0	0,6
PONI	0,3	1,5	9,8	5,7	4,2	5,6	4,7	4,9	12,6	4,9
<b>BURKINA FASO</b>	<b>14,7</b>	<b>14,7</b>	<b>23,0</b>	<b>17,7</b>	<b>17,2</b>	<b>15,6</b>	<b>21,1</b>	<b>24,7</b>	<b>26,7</b>	<b>17,6</b>

Source : MARAH/DGESS/EPA, 2012-2021



**Tableau 078. 69: Proportion des superficies ayant bénéficiées de fumure organique par culture de 2012 à 2021 (en %)**

Culture	2012	2013	2014	2015	2016	2017	2018	2019	2020	2021
Mil	1,5	1,3	1,9	3,2	2,8	25,8	29,8	31,5	40,3	26,8
Maïs	12,6	10,3	21,8	16,1	15,2	20,6	47	46,7	44,2	27,0
Riz	1,4	1,3	4,1	2,1	1,6	1,8	1,1	1,7	4,0	1,8
Fonio	2,5	1,5	0	0	0	3,5	5,1	6,3	1,5	0
Sorgho blanc	0,9	0,9	1,8	1,9	1,5	21,1	28,4	29,1	33,1	24,4
Sorgho rouge	0,9	0,7	1,1	1,8	0,6	10,8	18,9	19,8	23,0	14,9
Coton	10,1	11,7	19,6	17	14,1	13,4	13,4	14,6	25,2	17,4
Arachide	0,1	0	0,4	0,3	0,1	1,8	3,5	3,2	4,0	2,5
Sésame	0,1	0	1	0,1	0,8	2,4	2,4	3,6	5,9	2,8
Soja	2,3	0	0,9	5,3	0,1	2	2,3	2,3	5,5	2,1
Igname	0	0	2,3	0,6	0	5,5	11,8	10,2	2,6	5,5
Patate	0,2	0,3	3,5	0,3	6,2	2,1	12,5	13,9	82,9	14,2
Niébé	0,3	0,1	0,4	0,3	0,3	2,5	3,9	4,2	6,1	3,3
Voandzou	0	0,3	0	0,5	0,2	1,1	1,9	2,2	1,6	0,8

Source : MARAH/DGESS/EPA, 2012-2021

**Tableau 078. 70: Proportion des superficies ayant bénéficiées d'herbicide par province de 2012 à 2021**

Régions/Provinces	2012	2013	2014	2015	2016	2017	2018	2019	2020	2021
<b>BOUCLE DU MOUHOUN</b>	<b>37,2</b>	<b>44,3</b>	<b>39,8</b>	<b>42,8</b>	<b>51,0</b>	<b>51,0</b>	<b>43,6</b>	<b>54,7</b>	<b>70,1</b>	<b>69,4</b>
BALE	32,0	57,7	58,3	62,9	75,0	72,4	62,9	82,6	93,7	93,6
BANWA	9,1	12,6	15,5	29,4	39,9	42,8	33,2	79,1	83,0	65,6
KOSSI	67,7	69,8	57,3	69,2	74,0	81,4	66,3	22,9	31,6	31,5
MOUHOUN	63,0	63,3	73,1	78,2	82,7	75,7	74,4	83,1	87,5	88,5
NAYALA	1,5	3,8	8,0	6,1	16,4	19,5	8,8	42,7	68,4	60,6
SOUROU	13,3	17,0	21,5	13,9	19,9	17,6	19,9	20,2	33,5	37,1
<b>CASCADES</b>	<b>77,6</b>	<b>81,7</b>	<b>82,5</b>	<b>86,9</b>	<b>89,8</b>	<b>95,6</b>	<b>85,9</b>	<b>4,5</b>	<b>94,8</b>	<b>95,4</b>
COMOE	80,4	79,7	82,8	91,5	90,7	95,5	88,7	3,3	97,5	95,7
LERABA	75,0	83,5	82,1	82,1	88,5	95,8	82,1	6,1	90,5	94,8
<b>CENTRE</b>	<b>5,0</b>	<b>8,7</b>	<b>13,4</b>	<b>4,9</b>	<b>20,4</b>	<b>25,4</b>	<b>13,9</b>	<b>2,8</b>	<b>31,1</b>	<b>31,1</b>
KADIOGO	5,0	8,7	13,4	4,9	20,4	25,4	13,9	2,8	31,1	31,1
<b>CENTRE EST</b>	<b>22,2</b>	<b>24,3</b>	<b>33,9</b>	<b>40,2</b>	<b>43,0</b>	<b>55,8</b>	<b>36,3</b>	<b>21,3</b>	<b>65,3</b>	<b>60,0</b>
BOULGOU	16,1	17,0	34,2	28,5	34,3	44,5	36,3	15,6	64,4	56,8
KOULPELOGO	56,7	72,9	76,1	73,3	87,9	81,8	6,1	18,8	89,1	80,4
KOURITENGA	56,4	53,2	54,7	73,2	64,8	88,2	76,4	29,9	20,5	36,0
<b>CENTRE NORD</b>	<b>1,6</b>	<b>2,1</b>	<b>3,7</b>	<b>6,1</b>	<b>9,5</b>	<b>12,2</b>	<b>6,5</b>	<b>29,8</b>	<b>11,6</b>	<b>17,6</b>
BAM	0,7	3,0	3,5	1,7	13,1	9,0	6,3	40,6	8,8	17,0
NAMENTENGA	2,7	2,3	5,0	14,1	13,2	8,2	10,4	24,1	21,3	16,7
SANMATENGA	0,4	0,9	2,8	2,9	2,9	17,7	4,2	27,5	8,5	18,3
<b>CENTRE OUEST</b>	<b>40,4</b>	<b>41,5</b>	<b>47,7</b>	<b>54,1</b>	<b>63,2</b>	<b>67,5</b>	<b>46,9</b>	<b>16,1</b>	<b>67,1</b>	<b>64,3</b>
BOULKIEMDE	0,7	3,1	7,5	14,5	20,2	26,7	18,6	0,9	37,6	36,5
SANGUIE	4,2	3,6	13,9	22,2	28,0	32,2	23,3	13,5	55,5	51,5
SISSILI	79,8	82,8	79,2	86,0	91,3	95,2	78,8	22,0	95,5	84,2
ZIRO	67,9	64,1	70,7	69,9	85,9	88,2	76,1	19,9	90,3	90,0
<b>CENTRE SUD</b>	<b>17,9</b>	<b>27,3</b>	<b>32,0</b>	<b>38,4</b>	<b>41,9</b>	<b>55,8</b>	<b>46,9</b>	<b>9,0</b>	<b>69,6</b>	<b>75,1</b>
BAZEGA	13,1	18,2	13,4	22,8	24,1	35,8	25,7	3,3	44,1	54,6
NAHOURI	38,9	51,0	41,5	50,4	50,8	65,9	60,4	6,9	85,3	85,5
ZOUNDWEOGO	2,2	13,2	26,3	23,2	33,3	50,7	40,0	16,7	67,4	74,2
<b>EST</b>	<b>35,9</b>	<b>46,8</b>	<b>40,9</b>	<b>39,9</b>	<b>47,9</b>	<b>50,3</b>	<b>42,9</b>	<b>57,9</b>	<b>63,2</b>	<b>68,0</b>
GNAGNA	6,1	9,3	8,3	5,1	10,1	12,0	11,6	15,9	11,3	22,2
GOURMA	29,5	45,9	56,4	48,5	62,9	60,7	52,4	65,4	65,2	66,4
KOMANDJOARI	56,7	72,9	76,1	73,3	87,9	81,8	69,6	46,0	53,1	66,9
KOMPIENGA	47,3	56,2	49,1	55,2	57,8	62,9	55,8	91,6	96,9	86,9
TAPOA	2,6	1,8	6,5	9,3	17,1	24,6	22,0	73,3	87,3	90,3
<b>HAUTS BASSINS</b>	<b>78,0</b>	<b>77,4</b>	<b>80,0</b>	<b>83,9</b>	<b>89,5</b>	<b>93,2</b>	<b>84,5</b>	<b>16,4</b>	<b>93,4</b>	<b>91,6</b>
HOUET	74,5	74,2	66,7	81,4	89,2	92,8	76,9	22,4	85,9	91,3
KENEDOUGOU	80,7	86,7	83,0	83,8	89,1	92,2	87,3	8,7	96,0	92,6
TUY	80,1	69,7	84,0	85,9	90,5	95,4	87,1	27,6	95,9	91,0
<b>NORD</b>	<b>0,8</b>	<b>1,2</b>	<b>5,1</b>	<b>7,4</b>	<b>8,8</b>	<b>13,8</b>	<b>11,1</b>	<b>29,8</b>	<b>32,9</b>	<b>35,2</b>
LOROUM	0,4	0,6	7,0	5,8	6,0	11,4	7,4	28,3	18,3	14,0
PASSORE	0,2	1,1	0,9	0,5	0,2	0,3	4,0	17,2	34,5	46,0
YATENGA	0,4	1,2	6,9	11,6	20,0	29,4	16,3	45,8	26,4	24,7
ZONDOMA	3,3	2,5	6,1	16,7	14,7	20,7	15,2	24,1	50,4	47,1
<b>PLATEAU CENTRAL</b>	<b>7,7</b>	<b>7,0</b>	<b>7,6</b>	<b>15,8</b>	<b>21,7</b>	<b>34,2</b>	<b>15,2</b>	<b>20,3</b>	<b>36,4</b>	<b>44,6</b>
GANZOURGOU	19,5	18,6	18,2	32,6	31,9	48,2	27,6	17,2	59,7	69,4
KOURWEOGO	2,9	3,1	3,9	11,8	21,1	25,1	12,8	24,8	10,5	12,1
OUBRITENGA	0,5	0,5	1,1	2,4	11,4	27,7	4,9	19,3	15,6	22,8
<b>SAHEL</b>	<b>0,4</b>	<b>0,7</b>	<b>0,6</b>	<b>0,5</b>	<b>0,7</b>	<b>0,7</b>	<b>3,0</b>	<b>5,0</b>	<b>1,0</b>	<b>1,4</b>
ODULAN	-	-	-	0,4	-	-	-	-	0,1	0,0
SENO	2,7	0,7	1,7	-	1,0	-	6,7	3,3	0,3	4,0
SOUM	-	1,0	0,4	0,1	0,3	0,2	0,8	1,5	1,1	1,1
YAGHA	0,7	1,4	0,6	3,1	2,8	4,2	6,7	17,9	2,7	0,6
<b>SUD OUEST</b>	<b>26,3</b>	<b>30,5</b>	<b>41,5</b>	<b>49,7</b>	<b>60,3</b>	<b>63,6</b>	<b>52,9</b>	<b>8,4</b>	<b>72,8</b>	<b>68,4</b>
BOUGOURIBA	33,3	40,1	60,6	71,0	75,6	83,5	59,9	6,4	80,4	77,6
IOBA	15,6	31,2	35,5	27,0	45,4	48,4	43,4	12,9	70,0	70,1
NOUMBIEL	31,6	16,2	25,2	38,0	50,1	55,1	45,9	4,1	57,7	69,3
PONI	24,2	32,1	40,2	50,5	62,1	62,0	54,7	2,1	77,6	58,7
<b>BURKINA FASO</b>	<b>37,9</b>	<b>40,3</b>	<b>41,6</b>	<b>44,8</b>	<b>51,5</b>	<b>55,1</b>	<b>40,2</b>	<b>27,9</b>	<b>62,9</b>	<b>64,7</b>

Source : MARAH/DGESS/EPA, 2012-2021

**Tableau 078. 71:** Proportion des superficies ayant bénéficié d'herbicide par culture de 2012 à 2021 (en %)

Cultures	2012	2013	2014	2015	2016	2017	2018	2019	2020	2021
Mil	9,6	10,6	12,3	13,5	17,9	18,6	29,8	20,8	31,5	34,1
Maïs	68,5	70,8	69	73,7	78	82,2	47	24,4	84,2	86,2
Riz	50,6	55	51,8	61,5	66,1	79,3	1,1	25,9	84,1	85,0
Fonio	6,3	3,8	2,8	1,5	3,3	0,5	5,1	1,3	1,0	1,5
Sorgho blanc	20,6	23,1	23,5	26,8	35	37	28,4	35,9	47,1	50,6
Sorgho rouge	25,7	32,2	34,1	42,6	49,4	55,5	18,9	25,1	56,6	67,7
Coton	80	79,6	81,3	83,9	90,2	92	13,4	40,6	94,4	93,4
Arachide	25,7	26,7	26,2	31,1	41,9	48,3	3,5	12,6	59,0	63,1
Sésame	45	59,3	62,1	64,1	68,9	72,6	2,4	36,4	79,0	83,5
Soja	40,8	40,2	37,6	54,3	61,6	51,5	2,3	22,9	90,4	85,2
Igname	17,6	21,7	16,9	9,2	16,8	24,8	11,8	0,6	15,0	25,3
Patate	41,5	43,5	30,7	46,1	52,2	65,9	12,5	9,1	12,6	49,0
Niébé	37,6	32,5	34,2	36,1	48,2	53,4	3,9	17,0	56,1	61,2
Voandzou	16,1	17,7	19,6	16,6	24,7	31,5	1,9	5,5	35,2	41,3
Ensemble	38,1	40,4	41,6	44,9	51,7	55,3	29,8	27,9	63,1	59,1

Source : MARAH/DGESS/EPA, 2012-2021

**Tableau 078. 72: Proportion des superficies ayant bénéficiées de fongicide par province de 2012 à 2021**

Régions/Provinces	2012	2013	2014	2015	2016	2017	2018	2019	2020	2021
<b>BOUCLE DU MOUHOUN</b>	<b>14,4</b>	<b>13,8</b>	<b>13,4</b>	<b>18,2</b>	<b>21,5</b>	<b>22,6</b>	<b>20,1</b>	<b>23,1</b>	<b>26,4</b>	<b>21,5</b>
BALE	10,1	9,4	19,9	25,0	31,5	41,1	36,3	8,8	10,2	6,2
BANWA	18,2	5,5	1,4	9,5	8,2	11,4	16,3	30,8	48,2	34,0
KOSSI	8,3	10,5	6,6	9,7	20,1	8,7	14,0	18,5	19,1	22,9
MOUHOUN	25,2	15,1	36,6	37,1	37,8	24,1	26,9	38,3	33,2	27,8
NAYALA	16,8	21,7	9,5	15,3	9,0	3,1	3,4	13,7	16,3	12,2
SOUROU	7,4	19,4	5,7	11,3	12,4	8,7	13,8	14,1	22,3	19,3
<b>CASCADES</b>	<b>6,0</b>	<b>5,7</b>	<b>4,6</b>	<b>5,5</b>	<b>7,6</b>	<b>8,9</b>	<b>3,1</b>	<b>2,3</b>	<b>4,3</b>	<b>1,0</b>
COMOE	2,8	0,6	3,6	4,2	4,0	9,7	3,6	4,1	4,2	0,7
LERABA	8,9	10,4	5,7	6,8	12,1	7,4	2,5	-	4,5	1,5
<b>CENTRE</b>	<b>5,6</b>	<b>2,9</b>	<b>0,1</b>	<b>1,1</b>	<b>2,2</b>	<b>0,6</b>	<b>2,0</b>	<b>2,4</b>	<b>8,9</b>	<b>11,9</b>
KADIOGO	5,6	2,9	0,1	1,1	2,1	0,6	2,0	2,4	8,9	11,9
<b>CENTRE EST</b>	<b>3,9</b>	<b>8,1</b>	<b>14,7</b>	<b>11,3</b>	<b>18,1</b>	<b>14,1</b>	<b>9,8</b>	<b>5,2</b>	<b>19,4</b>	<b>17,1</b>
BOULGOU	7,6	6,5	5,0	6,3	3,6	6,0	4,6	2,8	11,8	5,3
KOULPELOGO	17,2	18,4	7,5	4,4	18,7	33,8	12,6	8,3	14,3	17,2
KOURITENGA	2,0	9,9	14,7	13,7	21,7	13,1	12,0	1,9	43,6	36,4
<b>CENTRE NORD</b>	<b>28,0</b>	<b>28,1</b>	<b>26,0</b>	<b>28,5</b>	<b>24,4</b>	<b>27,4</b>	<b>20,6</b>	<b>7,1</b>	<b>29,5</b>	<b>29,9</b>
BAM	26,5	27,6	33,0	40,7	32,6	36,7	29,5	3,3	38,1	40,2
NAMENTENGA	33,1	32,4	14,4	22,2	15,2	19,2	17,3	7,1	25,6	31,4
SANMATENGA	21,0	21,3	29,1	24,4	20,7	25,7	17,8	9,8	27,1	24,3
<b>CENTRE OUEST</b>	<b>11,1</b>	<b>15,3</b>	<b>11,4</b>	<b>12,0</b>	<b>16,9</b>	<b>15,1</b>	<b>11,2</b>	<b>5,0</b>	<b>15,9</b>	<b>19,3</b>
BOULKIEMDE	0,1	5,2	0,5	-	5,7	0,6	1,0	2,9	10,3	11,4
SANGUIE	9,3	7,8	3,5	9,3	11,3	9,0	7,5	11,4	10,2	19,2
SISSILI	14,7	23,0	22,5	14,1	21,9	18,4	19,5	4,2	34,9	27,9
ZIRO	19,3	24,5	13,8	20,3	21,9	25,5	20,9	2,6	13,6	19,8
<b>CENTRE SUD</b>	<b>2,0</b>	<b>6,0</b>	<b>5,1</b>	<b>5,5</b>	<b>7,3</b>	<b>7,7</b>	<b>5,0</b>	<b>4,5</b>	<b>20,5</b>	<b>16,1</b>
BAZEGA	3,4	3,2	6,7	4,2	7,5	1,1	3,7	2,2	10,3	4,8
NAHOURI	0,7	0,2	2,2	2,9	5,8	10,5	3,6	6,0	14,4	13,2
ZOUNDWEOGO	0,8	17,4	9,6	12,0	9,9	6,8	8,7	3,1	32,9	24,4
<b>EST</b>	<b>11,2</b>	<b>15,7</b>	<b>8,8</b>	<b>8,8</b>	<b>15,3</b>	<b>21,6</b>	<b>18,3</b>	<b>20,8</b>	<b>32,3</b>	<b>31,4</b>
GNAGNA	14,2	0,4	0,4	10,2	14,4	13,2	9,7	14,8	15,2	11,4
GOURMA	7,0	17,1	13,7	11,3	11,3	16,0	31,4	17,0	41,2	20,2
KOMANDJOARI	17,2	18,4	7,5	4,4	18,7	33,8	21,2	49,1	31,6	42,7
KOMPIENGA	1,4	4,8	6,7	6,1	9,1	15,1	14,3	28,9	39,5	49,0
TAPOA	18,3	32,1	30,5	18,7	40,8	38,3	36,1	16,9	29,4	41,9
<b>HAUTS BASSINS</b>	<b>5,1</b>	<b>14,4</b>	<b>12,3</b>	<b>16,0</b>	<b>25,6</b>	<b>23,7</b>	<b>15,2</b>	<b>3,8</b>	<b>10,4</b>	<b>14,4</b>
HOUET	4,6	17,0	18,6	20,3	31,8	30,8	27,0	1,1	12,5	23,4
KENEDOUGOU	3,3	9,8	9,6	13,1	17,8	14,6	4,8	6,1	1,3	5,1
TUY	8,2	16,6	13,1	18,4	35,4	35,8	21,2	1,2	14,5	16,3
<b>NORD</b>	<b>29,1</b>	<b>30,2</b>	<b>20,6</b>	<b>33,7</b>	<b>25,4</b>	<b>22,3</b>	<b>16,3</b>	<b>10,4</b>	<b>27,9</b>	<b>29,6</b>
LOROUM	36,3	42,0	22,7	37,7	31,9	23,8	23,6	16,6	31,0	39,2
PASSORE	21,1	29,0	21,3	41,1	29,0	19,2	9,6	14,8	14,1	25,5
YATENGA	29,3	23,8	18,4	15,6	15,4	21,0	15,3	6,6	42,3	34,0
ZONDOMA	27,0	19,7	17,6	30,4	16,8	25,0	14,0	2,7	34,8	23,0
<b>PLATEAU CENTRAL</b>	<b>3,1</b>	<b>2,5</b>	<b>4,1</b>	<b>5,1</b>	<b>5,5</b>	<b>8,6</b>	<b>11,7</b>	<b>4,3</b>	<b>13,5</b>	<b>22,6</b>
GANZOURGOU	3,6	2,6	6,3	9,4	8,4	7,5	11,1	1,6	10,8	26,9
KOURWEOGO	2,0	2,3	4,3	3,9	0,4	6,7	13,6	9,2	15,4	18,0
OUBRITENGA	3,9	2,6	1,6	2,0	7,3	11,9	10,6	2,5	16,9	17,9
<b>SAHEL</b>	<b>23,3</b>	<b>12,2</b>	<b>11,3</b>	<b>21,1</b>	<b>21,8</b>	<b>23,1</b>	<b>23,7</b>	<b>32,6</b>	<b>20,0</b>	<b>23,0</b>
OUDALAN	-	-	0,6	6,8	2,7	3,4	1,5	-	1,0	7,9
SENO	56,5	28,7	21,6	49,2	52,4	43,5	37,1	53,8	34,0	39,7
SOUM	12,9	11,2	8,8	12,9	13,5	16,6	15,8	26,4	13,0	15,6
YAGHA	50,6	21,6	21,7	36,4	39,5	38,2	42,8	48,5	47,5	47,5
<b>SUD OUEST</b>	<b>0,3</b>	<b>1,2</b>	<b>7,0</b>	<b>7,5</b>	<b>6,4</b>	<b>3,8</b>	<b>5,1</b>	<b>2,5</b>	<b>9,5</b>	<b>6,5</b>
BOUGOURIBA	-	0,7	5,5	9,0	-	1,3	1,1	8,9	5,9	12,1
IOBA	0,9	0,1	-	0,5	3,8	1,5	0,7	1,2	9,9	3,6
NOUMBIEL	-	-	12,7	5,2	3,1	1,1	1,1	0,4	1,1	5,7
PONI	0,3	3,5	7,5	10,1	11,9	6,8	9,6	0,3	15,5	7,1
<b>BURKINA FASO</b>	<b>10,6</b>	<b>13,0</b>	<b>11,2</b>	<b>14,3</b>	<b>17,6</b>	<b>18,0</b>	<b>13,5</b>	<b>12,0</b>	<b>19,8</b>	<b>19,0</b>

Source : MARAH/DGESS/EPA, 2012-2021

**Tableau 078. 73:** Proportion des superficies ayant bénéficié de fongicide par culture de 2012 à 2021 (en %)

Cultures	2012	2013	2014	2015	2016	2017	2018	2019	2020	2021
Mil	14	13,6	10,1	15,7	14,6	14,4	18,1	17,5	20,8	21,5
Maïs	7,1	10,2	10,9	10,5	15	14,8	12,3	7,0	18,2	17,1
Riz	3,4	3,3	3,5	4,5	5,2	7,5	6,8	7,0	7,2	7,8
Fonio	1	1,8	2,1	0,5	1,5	0	0,6	0	0,0	0,0
Sorgho blanc	16	17,9	13,4	18,3	21,4	20,4	22,2	16,2	28,3	27,5
Sorgho rouge	5,9	10,4	9,2	8,4	10	9,2	13,3	6,0	22,3	24,1
Coton	12,7	20	20,4	27,5	36,8	36,4	39,4	17,2	24,2	22,2
Arachide	3,3	3,8	3,4	4,8	4,9	4,9	6,6	3,7	9,3	8,3
Sésame	5,7	5,3	7,1	6,9	10,1	12,3	11,6	10,1	15,2	16,0
Soja	2,9	3	0,7	7,3	2,6	5,8	6,5	5,3	16,0	20,2
Igname	1,7	9,9	7,3	0,1	0,4	2,1	1	0	17,9	1,6
Patate	0	0,3	0,4	0	6	0,1	0,7	0,7	0,0	0,3
Niébé	7	8,4	5,8	6,7	8,3	8,4	9,7	7,9	14,0	14,4
Voandzou	0,8	0,6	1,7	1,6	2,6	2,6	2,3	3,0	2,4	4,9
Ensemble	10,7	13	11,3	14,4	17,3	17,3	14,2	12,0	20,0	14,3

Source : MARAH/DGESS/EPA, 2012-2021

**Tableau 078. 74:** Proportion des superficies ayant bénéficiées de Rodenticide par province de 2012 à 2021 (en %)

Régions/Provinces	2012	2013	2014	2015	2016	2017	2018	2019	2020	2021
<b>BOUCLE DU MOUHOUN</b>	<b>5,0</b>	<b>4,9</b>	<b>6,8</b>	<b>4,9</b>	<b>5,4</b>	<b>7,9</b>	<b>4,1</b>	<b>5,9</b>	<b>5,4</b>	<b>5,9</b>
BALE	4,5	6,5	11,7	6,5	4,8	2,6	1,1	7,0	10,3	7,8
BANWA	-	9,7	6,3	1,3	0,8	0,4	1,1	5,0	2,0	5,7
KOSSI	0,7	2,0	2,9	3,3	2,0	8,7	2,5	11,3	2,3	2,2
MOUHOUN	7,5	6,6	3,9	3,8	4,1	8,1	7,5	3,2	5,7	6,9
NAYALA	5,7	1,2	10,0	4,4	4,5	13,9	1,3	1,5	-	-
SOUROU	9,3	5,5	5,1	6,2	9,6	11,2	8,6	0,2	14,8	12,7
<b>CASCADES</b>	<b>1,4</b>	<b>3,7</b>	<b>1,1</b>	<b>1,6</b>	<b>4,6</b>	<b>8,1</b>	<b>4,7</b>	<b>0,1</b>	<b>1,9</b>	<b>0,4</b>
COMOE	3,0	4,1	1,5	0,9	6,7	12,7	8,1	0,1	2,9	0,7
LERABA	-	3,2	0,8	2,2	1,6	1,5	0,1	0,2	0,4	-
<b>CENTRE</b>	<b>-</b>	<b>0,8</b>	<b>0,2</b>	<b>1,9</b>	<b>0,7</b>	<b>1,8</b>	<b>2,4</b>	<b>0,8</b>	<b>0,8</b>	<b>5,7</b>
KADIOGO	-	0,8	0,2	1,9	0,7	1,9	2,4	0,8	0,8	5,7
<b>CENTRE EST</b>	<b>2,1</b>	<b>0,6</b>	<b>0,9</b>	<b>1,9</b>	<b>2,4</b>	<b>4,4</b>	<b>5,1</b>	<b>0,5</b>	<b>2,9</b>	<b>4,0</b>
BOULGOU	2,0	0,3	1,0	2,9	1,3	1,3	2,0	0,8	2,6	6,2
KOULPELOGO	6,3	11,8	10,5	4,9	8,6	15,8	4,0	0,4	0,9	1,3
KOURITENGA	2,6	0,8	1,2	0,9	2,0	8,2	10,1	0,3	7,4	4,5
<b>CENTRE NORD</b>	<b>6,0</b>	<b>9,7</b>	<b>4,4</b>	<b>7,6</b>	<b>5,3</b>	<b>4,6</b>	<b>8,4</b>	<b>0,6</b>	<b>10,4</b>	<b>6,5</b>
BAM	12,7	15,7	1,8	7,4	2,9	1,9	2,4	1,0	5,4	2,6
NAMENTENGA	0,5	5,7	10,2	11,5	4,7	5,0	9,5	0,3	13,8	10,6
SANMATENGA	9,1	10,5	2,2	4,7	7,4	6,5	10,9	0,6	11,2	7,0
<b>CENTRE OUEST</b>	<b>7,0</b>	<b>5,0</b>	<b>4,1</b>	<b>3,8</b>	<b>2,6</b>	<b>2,9</b>	<b>3,9</b>	<b>0,3</b>	<b>7,6</b>	<b>5,7</b>
BOULKIEMDE	0,4	0,1	0,4	4,0	6,2	7,6	8,0	0,5	2,1	2,6
SANGUIE	11,9	4,5	4,7	8,4	2,1	2,4	4,1	0,3	21,2	16,5
SISSILI	8,9	9,6	5,7	1,0	1,7	0,3	1,4	0,4	3,8	0,9
ZIRO	-	-	4,8	3,4	1,1	2,8	0,3	0,2	1,6	1,8
<b>CENTRE SUD</b>	<b>4,0</b>	<b>4,0</b>	<b>2,0</b>	<b>4,5</b>	<b>1,3</b>	<b>4,7</b>	<b>3,7</b>	<b>2,5</b>	<b>5,5</b>	<b>2,1</b>
BAZEGA	5,5	2,9	1,3	0,8	0,2	0,9	4,9	1,1	4,1	2,4
NAHOURI	4,9	8,9	1,4	7,3	1,7	7,4	4,0	2,1	6,3	3,1
ZOUNDWEOGO	-	-	3,7	1,1	1,1	2,3	2,2	4,2	5,5	1,0
<b>EST</b>	<b>3,1</b>	<b>6,6</b>	<b>4,1</b>	<b>4,3</b>	<b>4,7</b>	<b>7,3</b>	<b>3,4</b>	<b>7,3</b>	<b>7,8</b>	<b>12,7</b>
GNAGNA	0,1	14,7	1,3	0,4	0,1	1,7	2,5	9,0	10,9	6,2
GOURMA	4,9	4,1	3,5	4,5	9,1	8,5	4,1	3,7	5,3	11,9
KOMANDJOARI	6,3	11,8	10,5	4,9	8,6	15,8	7,6	3,4	2,4	5,1
KOMPIENGA	-	-	2,0	4,6	5,0	3,7	2,9	15,5	11,2	18,9
TAPOA	0,1	-	8,4	11,9	0,9	14,1	0,7	6,1	6,2	17,2
<b>HAUTS BASSINS</b>	<b>2,2</b>	<b>7,8</b>	<b>5,2</b>	<b>5,4</b>	<b>2,6</b>	<b>2,6</b>	<b>2,0</b>	<b>0,9</b>	<b>4,3</b>	<b>5,2</b>
HOUET	3,1	11,9	5,0	12,2	4,1	3,0	3,3	0,2	5,0	4,5
KENEDOUGOU	2,7	8,3	4,9	5,4	3,3	2,4	1,5	1,3	6,2	8,9
TUY	-	-	6,0	0,3	-	2,7	1,6	0,6	2,8	2,7
<b>NORD</b>	<b>8,1</b>	<b>1,6</b>	<b>5,5</b>	<b>4,2</b>	<b>9,0</b>	<b>8,4</b>	<b>2,4</b>	<b>1,0</b>	<b>6,6</b>	<b>6,9</b>
LOROUM	2,7	1,7	5,8	4,7	4,1	4,7	0,5	1,6	8,9	6,4
PASSORE	18,4	1,8	3,8	4,3	11,2	10,0	5,9	0,5	10,1	9,8
YATENGA	0,2	2,3	11,6	6,9	8,1	11,9	1,9	1,4	0,6	2,7
ZONDOMA	6,9	-	1,8	0,7	12,4	8,5	2,4	0,4	4,8	6,8
<b>PLATEAU CENTRAL</b>	<b>7,7</b>	<b>6,6</b>	<b>3,4</b>	<b>6,4</b>	<b>9,5</b>	<b>8,2</b>	<b>2,8</b>	<b>0,2</b>	<b>5,0</b>	<b>3,4</b>
GANZOURGOU	5,3	3,3	1,5	2,3	1,5	2,9	0,5	0,2	3,7	3,0
KOURWEOGO	3,1	2,6	3,0	3,3	3,7	5,6	1,6	0,4	11,4	3,1
OUBRITENGA	16,4	13,2	5,9	14,2	23,2	17,4	6,3	0,2	0,9	4,6
<b>SAHEL</b>	<b>0,7</b>	<b>1,9</b>	<b>2,1</b>	<b>2,2</b>	<b>6,4</b>	<b>3,2</b>	<b>3,0</b>	<b>1,3</b>	<b>4,7</b>	<b>6,6</b>
OULDALAN	-	1,4	-	-	0,6	-	2,1	-	4,6	10,8
SENO	-	-	0,4	0,2	-	2,0	9,2	0,6	0,1	6,0
SOUM	-	3,9	3,2	4,0	10,4	4,9	2,1	2,5	7,9	6,8
YAGHA	2,4	1,6	2,1	0,1	5,0	1,5	-	0,7	0,5	1,1
<b>SUD OUEST</b>	<b>0,2</b>	<b>0,7</b>	<b>1,7</b>	<b>1,9</b>	<b>2,3</b>	<b>4,1</b>	<b>2,0</b>	<b>0,7</b>	<b>4,6</b>	<b>2,8</b>
BOUGOURIBA	0,8	1,1	2,0	0,4	-	9,1	5,8	0,5	4,7	5,1
IOBA	-	1,5	-	5,0	3,7	2,7	0,7	0,6	3,0	0,9
NOUMBIEL	-	-	0,1	0,2	0,9	-	0,3	-	4,8	3,0
PONI	-	0,1	2,8	2,4	3,5	3,7	1,1	1,8	7,4	3,7
<b>BURKINA FASO</b>	<b>3,9</b>	<b>4,7</b>	<b>4,0</b>	<b>4,1</b>	<b>4,3</b>	<b>5,4</b>	<b>3,6</b>	<b>2,7</b>	<b>5,6</b>	<b>5,5</b>

**Tableau 078. 75:** Proportion des superficies ayant bénéficiées de Rodenticide par culture de 2012 à 2021 (en %)

Cultures	2012	2013	2014	2015	2016	2017	2018	2019	2020	2021
Mil	5	3,8	3,7	3,8	6	4,6	4,4	3,1	6,3	6,4
Maïs	2,9	3,7	3,8	3,5	3	4,1	2,6	1,8	4,3	4,8
Riz	0,9	1	2,2	1,7	1	1,4	1,2	4,2	1,7	5,8
Fonio	2	0	1,2	0	2,6	0	0	0	0,0	0,0
Sorgho blanc	4,9	5,2	5,4	5,2	5,3	7,1	5,1	2,8	7,1	7,7
Sorgho rouge	2,4	2,9	1,9	2,1	3,5	3,6	3,4	1,9	3,1	4,0
Coton	5,3	11,7	7,4	8,4	5,9	9,1	11,1	3,8	7,5	8,3
Arachide	1	0,6	0,6	0,5	0,9	0,9	1,2	1,3	3,7	2,5
Sésame	5,6	3,6	2,3	2,9	2,9	5,9	5,7	4,2	4,8	4,2
Soja	0,5	2,9	1,5	0	0,7	2,4	1	1,6	3,6	3,8
Igname	1,4	0,5	0,5	0,1	5,8	12,4	3,9	0	0,0	4,3
Patate	0	1,9	2,2	0	0,2	6,5	0	2,1	0,0	0,0
Niébé	2,5	2,6	1,8	1,4	1,5	2,9	4,5	1,5	5,2	4,4
Voandzou	1	0,4	0,8	0,3	1,1	0,5	0,7	0,5	2,1	1,1
<b>Total</b>	<b>3,9</b>	<b>4,8</b>	<b>4</b>	<b>4,1</b>	<b>4,2</b>	<b>5,2</b>	<b>3,7</b>	<b>2,7</b>	<b>5,5</b>	<b>4,6</b>

Source : MARAH/DGESS/EPA, 2012-2021

**Tableau 078. 76: Proportion des superficies ayant bénéficiées d'autres pesticides par province de 2012 à 2021 (en %)**

Régions/Provinces	2012	2013	2014	2015	2016	2017	2018	2019	2020	2021
<b>BOUCLE DU MOUHOUN</b>	<b>21,6</b>	<b>19,0</b>	<b>16,4</b>	<b>17,6</b>	<b>23,6</b>	-	<b>13,5</b>	<b>23,0</b>	<b>25,1</b>	<b>22,7</b>
BALE	15,1	23,5	23,5	22,9	34,4	32,7	18,1	33,2	33,8	31,2
BANWA	13,7	8,4	11,3	16,2	23,3	14,4	9,1	39,2	27,9	16,8
KOSSI	38,6	32,1	26,0	27,6	29,2	23,9	20,1	12,6	5,8	9,0
MOUHOUN	27,4	18,8	24,8	29,9	30,2	36,2	15,2	28,5	37,6	32,4
NAYALA	10,6	8,5	17,9	19,0	31,3	26,5	17,4	9,2	16,8	13,9
SOUROU	11,5	10,0	5,9	4,3	7,3	7,7	5,9	28,2	11,3	11,5
<b>CASCADES</b>	<b>25,5</b>	<b>26,0</b>	<b>33,1</b>	<b>29,0</b>	<b>28,6</b>	-	<b>29,0</b>	<b>43,3</b>	<b>35,7</b>	<b>27,0</b>
COMOE	12,8	15,4	32,7	24,2	24,9	35,6	28,5	46,8	40,9	24,3
LERABA	36,9	36,0	33,5	33,9	33,6	35,0	29,8	38,8	27,3	32,2
<b>CENTRE</b>	<b>3,0</b>	<b>0,7</b>	<b>1,1</b>	<b>1,1</b>	<b>0,7</b>	-	<b>4,6</b>	<b>3,6</b>	<b>6,7</b>	<b>12,2</b>
KADIOGO	3,0	0,7	1,1	1,1	0,7	4,3	4,6	3,6	6,7	12,2
<b>CENTRE EST</b>	<b>7,6</b>	<b>4,2</b>	<b>4,7</b>	<b>4,7</b>	<b>9,5</b>	-	<b>6,5</b>	<b>7,9</b>	<b>9,3</b>	<b>8,8</b>
BOULGOU	4,4	1,1	3,4	5,3	7,8	9,9	12,2	9,7	8,4	14,6
KOULPELOGO	16,0	19,8	29,6	24,8	19,1	32,9	0,7	8,9	12,6	7,3
KOURITENGA	2,6	3,4	5,0	4,8	15,2	17,2	7,5	4,7	4,6	1,4
<b>CENTRE NORD</b>	<b>11,2</b>	<b>12,0</b>	<b>7,8</b>	<b>5,8</b>	<b>7,5</b>	-	<b>4,2</b>	<b>7,6</b>	<b>5,6</b>	<b>6,4</b>
BAM	20,9	14,5	7,3	1,2	11,9	18,2	3,7	14,5	13,3	2,9
NAMENTENGA	9,2	11,4	11,5	13,1	3,1	5,7	2,9	4,3	3,0	8,5
SANMATENGA	5,8	10,5	5,3	3,3	6,9	6,8	5,3	5,8	3,2	7,3
<b>CENTRE OUEST</b>	<b>10,8</b>	<b>12,7</b>	<b>8,8</b>	<b>12,4</b>	<b>13,5</b>	-	<b>6,9</b>	<b>16,3</b>	<b>10,7</b>	<b>11,0</b>
BOULKIEMDE	-	0,9	3,9	5,5	3,6	5,3	1,2	1,3	4,7	2,3
SANGUIE	11,6	13,3	7,4	9,6	17,5	16,4	6,0	12,2	2,7	7,2
SISSILI	14,4	19,1	16,3	17,0	16,8	21,2	9,3	20,4	10,8	12,1
ZIRO	13,5	8,8	5,5	14,0	14,3	17,9	13,4	23,2	26,2	24,0
<b>CENTRE SUD</b>	<b>3,9</b>	<b>9,1</b>	<b>9,1</b>	<b>9,9</b>	<b>11,7</b>	-	<b>10,7</b>	<b>21,8</b>	<b>12,5</b>	<b>14,8</b>
BAZEGA	4,6	7,8	1,9	4,8	4,4	3,8	7,6	7,4	5,5	9,6
NAHOURI	5,6	11,3	12,8	13,7	13,5	21,4	13,6	27,9	17,2	21,4
ZOUNDWEOGO	0,3	8,5	6,9	5,3	12,4	14,8	8,0	18,8	11,5	10,4
<b>EST</b>	<b>11,8</b>	<b>10,5</b>	<b>10,0</b>	<b>12,9</b>	<b>14,2</b>	-	<b>13,0</b>	<b>20,8</b>	<b>13,7</b>	<b>15,5</b>
GNAGNA	-	1,7	2,3	-	0,9	1,0	0,6	1,0	3,7	1,6
GOURMA	3,2	2,9	15,1	5,7	9,3	8,4	14,6	25,2	12,8	17,4
KOMANDJOARI	16,0	19,8	29,6	24,8	19,1	32,9	12,5	7,9	2,5	0,7
KOMPIENGA	23,7	20,1	6,2	19,8	25,5	21,7	23,0	37,3	29,5	31,4
TAPOA	7,9	0,2	0,6	13,3	8,7	11,2	5,1	29,1	12,6	12,8
<b>HAUTS BASSINS</b>	<b>28,5</b>	<b>28,9</b>	<b>33,9</b>	<b>28,9</b>	<b>33,1</b>	-	<b>23,5</b>	<b>39,2</b>	<b>42,3</b>	<b>38,6</b>
HOUET	28,7	28,2	38,7	34,2	35,7	43,4	25,4	37,4	30,9	26,2
KENEDOUGOU	26,8	28,9	33,7	25,1	29,2	43,1	18,4	33,9	42,4	37,8
TUY	30,3	30,0	30,5	32,4	38,8	47,8	30,0	50,4	48,4	46,5
<b>NORD</b>	<b>11,8</b>	<b>11,6</b>	<b>3,4</b>	<b>6,4</b>	<b>5,6</b>	-	<b>2,7</b>	<b>6,3</b>	<b>7,5</b>	<b>6,4</b>
LOROUM	6,4	5,9	4,5	5,5	5,7	5,6	2,6	8,5	2,7	4,5
PASSORE	12,9	13,2	-	8,4	8,8	4,3	2,7	14,0	16,1	11,5
YATENGA	15,3	13,5	5,7	8,6	4,7	5,9	4,5	0,8	1,2	1,3
ZONDOMA	16,6	16,2	3,9	3,4	1,3	1,6	1,2	2,6	2,3	4,4
<b>PLATEAU CENTRAL</b>	<b>8,8</b>	<b>7,6</b>	<b>1,5</b>	<b>2,7</b>	<b>4,5</b>	-	<b>1,7</b>	<b>2,2</b>	<b>3,5</b>	<b>3,6</b>
GANZOURGOU	12,4	10,7	0,6	1,9	0,1	0,4	0,5	0,4	3,5	4,2
KOURWEOGO	4,0	5,3	3,3	4,9	12,8	9,5	3,5	1,3	2,3	2,5
OUBRITENGA	10,9	7,0	0,6	1,1	1,2	1,6	1,2	4,9	4,9	3,6
<b>SAHEL</b>	<b>5,9</b>	<b>7,8</b>	<b>6,0</b>	<b>5,8</b>	<b>8,5</b>	-	<b>5,1</b>	<b>10,1</b>	<b>9,5</b>	<b>10,6</b>
OU DALAN	-	3,9	1,8	5,3	5,4	6,7	11,4	7,0	0,6	8,3
SENO	1,1	7,9	8,0	-	5,3	5,3	2,0	9,1	0,5	1,9
SOUM	1,6	2,0	1,9	3,8	6,5	5,8	5,7	2,3	10,1	8,9
YAGHA	18,2	20,0	27,2	23,1	25,0	24,8	3,1	28,9	28,9	35,5
<b>SUD OUEST</b>	<b>6,7</b>	<b>6,9</b>	<b>12,6</b>	<b>13,7</b>	<b>17,3</b>	-	<b>15,2</b>	<b>25,0</b>	<b>18,6</b>	<b>15,9</b>
BOUGOURIBA	4,0	4,2	13,2	11,2	23,8	19,4	17,7	26,7	23,6	15,2
IOBA	-	1,6	0,4	0,3	4,3	3,4	2,7	34,8	24,8	26,0
NOUMBIEL	1,8	1,9	5,5	4,9	6,4	8,5	6,8	7,8	3,3	1,4
PONI	19,4	17,4	19,4	23,4	23,3	23,2	20,4	9,6	9,7	10,1
<b>BURKINA FASO</b>	<b>16,0</b>	<b>15,4</b>	<b>15,5</b>	<b>15,2</b>	<b>18,2</b>	-	<b>10,8</b>	<b>22,6</b>	<b>19,6</b>	<b>18,8</b>

Source : MARAH/DGESS/EPA, 2012-2021



**Tableau 078. 77: Proportion des superficies ayant bénéficiées d'autres pesticides par culture de 2012 à 2021 (en %)**

Cultures	2012	2013	2014	2015	2016	2017	2018	2019	2020	2021
Mil	7	7,2	2,9	4,8	7	5,7	4,5	6,0	4,7	6,2
Maïs	5,9	3,7	5,7	5,8	5,5	11,4	8,6	15,4	13,2	10,8
Riz	2,2	4,4	4,3	6,5	5,6	7	4,4	8,6	5,2	8,4
Fonio	3,1	0,2	0,6	0	0,1	0	0	0,7	0,0	0,0
Sorgho blanc	9,7	9,7	7,1	8	9,5	9,1	5,6	8,7	6,0	6,5
Sorgho rouge	6,9	5,6	4,9	3,3	2,4	2,7	2,3	4,6	3,6	4,1
Coton	68,9	64,9	62,2	62,4	78	80,9	79,3	87,4	81,2	81,7
Arachide	1,6	1,6	1,3	2	1,9	1,3	2,3	3,6	3,3	2,5
Sésame	10,1	15,7	25,1	20	18,3	25,7	20,6	41,2	33,1	37,0
Soja	11,2	5,2	5,6	7,3	5,8	8,3	7,2	15,1	5,9	6,7
Igname	0,8	0,5	4,3	1,6	0,4	1,5	2	1,6	0,0	0,0
Patate	8,8	30,2	24,1	24,5	11,9	24,1	7,6	11,3	0,0	25,4
Niébé	26,4	23,5	25,4	21,9	27	27,7	26	37,8	31,0	31,0
Voandzou	1,2	1,2	2,1	0,9	1,5	1,6	1,3	2,2	2,6	1,7
Total	16,1	15,5	15,5	15,3	18,3	21,1	11	22,6	19,6	16,9

Source : MARAH/DGESS/EPA, 2012-2021

## P078. 5: Utilisation des intrants par les ménages

Tableau 078. 79: Proportion de ménages utilisant la semence améliorée de 2012 à 2021 (en %)	223
Tableau 078. 80: Proportion de ménages utilisant le NPK de 2012 à 2021 (en %)	224
Tableau 078. 81: Proportion de ménages utilisant l'Urée de 2012 à 2021 (en %)	225
Tableau 078. 82: Proportion de ménages utilisant le NPK ou l'Urée de 2012 à 2021 (en %)	225
Tableau 078. 83: Proportion de ménages utilisant le NPK et l'Urée de 2012 à 2021 (en %)	227
Tableau 078. 84: Proportion de ménages utilisant à la fois le NPK, l'Urée et la semence améliorée de 2012 à 2021 (en %)	228
Tableau 078. 85: Proportion de ménages utilisant la semence améliorée par culture de 2012 à 2021 (en %)	229
Tableau 078. 86: Proportion de ménages utilisant le NPK par culture de 2012 à 2021 (en %)	229
Tableau 078. 87: Proportion de ménages utilisant l'Urée par culture de 2012 à 2021 (en %)	229
Tableau 078. 88: Proportion de ménages utilisant le NPK ou l'Urée de 2012 à 2021 (en %)	230
Tableau 078. 89: Proportion de ménages utilisant le NPK et l'Urée de 2012 à 2021 (en %)	230
Tableau 078. 90: Proportion de ménages utilisant à la fois la semence améliorée, le NPK et l'Urée de 2012 à 2021 (en %)	230

**Tableau 078. 78:** Proportion de ménages utilisant la semence améliorée de 2012 à 2021 (en %)

Régions/Provinces	2012	2013	2014	2015	2016	2017	2 018	2 019	2020	2021
<b>BOUCLE DU MOUHOUN</b>	<b>42</b>	<b>48</b>	<b>47</b>	<b>48</b>	<b>48</b>	<b>47</b>	<b>41</b>	<b>65</b>	<b>54</b>	<b>56</b>
BALE	70	63	75	67	68	70	72	96	67	72
BANWA	56	71	69	75	71	68	67	91	73	64
KOSSI	15	18	20	14	20	19	14	30	28	28
MOUHOUN	64	72	77	84	85	86	61	91	78	79
NAYALA	24	24	42	46	48	44	40	55	45	44
SOUROU	8	21	19	16	13	16	20	29	18	28
<b>CASCADES</b>	<b>48</b>	<b>59</b>	<b>50</b>	<b>48</b>	<b>52</b>	<b>56</b>	<b>50</b>	<b>73</b>	<b>47</b>	<b>47</b>
COMOE	35	48	46	43	48	56	44	66	57	55
LERABA	61	73	56	55	58	56	58	84	31	34
<b>CENTRE</b>	<b>12</b>	<b>23</b>	<b>32</b>	<b>34</b>	<b>24</b>	<b>16</b>	<b>14</b>	<b>12</b>	<b>28</b>	<b>22</b>
KADIOGO	12	23	32	34	24	16	14	12	28	22
<b>CENTRE EST</b>	<b>25</b>	<b>34</b>	<b>40</b>	<b>42</b>	<b>34</b>	<b>47</b>	<b>45</b>	<b>46</b>	<b>45</b>	<b>32</b>
BOULGOU	18	38	32	39	38	45	43	41	45	27
KOULPELOGO	57	51	65	73	59	76	78	79	59	51
KOURITENGA	12	9	19	9	9	12	11	14	20	14
<b>CENTRE NORD</b>	<b>19</b>	<b>13</b>	<b>13</b>	<b>6</b>	<b>10</b>	<b>17</b>	<b>11</b>	<b>19</b>	<b>17</b>	<b>18</b>
BAM	5	13	2	1	3	10	1	3	7	4
NAMENTENGA	30	13	20	5	11	31	15	21	15	18
SANMATENGA	19	12	17	10	13	12	15	27	25	27
<b>CENTRE OUEST</b>	<b>20</b>	<b>33</b>	<b>36</b>	<b>30</b>	<b>30</b>	<b>37</b>	<b>42</b>	<b>48</b>	<b>28</b>	<b>27</b>
BOULKIEMDE	7	19	22	12	15	28	32	22	19	16
SANGUIE	8	18	33	19	28	30	37	49	23	17
SISSILI	42	62	51	55	44	48	55	75	34	36
ZIRO	21	33	31	30	32	41	44	62	46	56
<b>CENTRE SUD</b>	<b>17</b>	<b>45</b>	<b>42</b>	<b>47</b>	<b>51</b>	<b>37</b>	<b>38</b>	<b>50</b>	<b>39</b>	<b>34</b>
BAZEGA	12	39	26	19	34	25	24	41	32	20
NAHOURI	28	55	44	52	54	35	34	42	35	29
ZOUNDWEOGO	4	42	49	58	55	50	55	73	49	49
<b>EST</b>	<b>27</b>	<b>42</b>	<b>39</b>	<b>36</b>	<b>32</b>	<b>42</b>	<b>45</b>	<b>49</b>	<b>30</b>	<b>35</b>
GNAGNA	10	5	12	19	10	21	31	31	9	20
GOURMA	13	39	29	46	37	45	44	47	28	34
KOMANDJOARI	5	32	23	16	25	19	33	40	12	26
KOMPIENGA	54	63	83	74	66	74	78	96	65	57
TAPOA	47	62	58	42	38	59	51	54	42	42
<b>HAUTS BASSINS</b>	<b>60</b>	<b>74</b>	<b>75</b>	<b>73</b>	<b>74</b>	<b>77</b>	<b>56</b>	<b>86</b>	<b>72</b>	<b>67</b>
HOUET	55	72	75	63	67	72	62	76	57	53
KENEDOUGOU	60	74	76	75	75	74	41	84	63	64
TUY	70	78	74	80	78	85	82	96	90	85
<b>NORD</b>	<b>13</b>	<b>27</b>	<b>21</b>	<b>11</b>	<b>12</b>	<b>8</b>	<b>15</b>	<b>22</b>	<b>21</b>	<b>22</b>
LOROU	19	24	7	5	3	5	6	23	24	28
PASSORE	18	23	16	10	5	13	17	19	15	26
YATENGA	4	32	23	17	18	8	19	25	17	12
ZONDOMA	16	30	33	13	19	5	17	21	38	27
<b>PLATEAU CENTRAL</b>	<b>10</b>	<b>19</b>	<b>21</b>	<b>23</b>	<b>22</b>	<b>18</b>	<b>22</b>	<b>23</b>	<b>23</b>	<b>22</b>
GANZOURGOU	9	13	18	22	12	12	18	25	22	15
KOURWEOGO	2	17	12	13	17	11	17	15	10	26
OUBRITENGA	16	28	33	32	37	29	30	27	37	27
<b>SAHEL</b>	<b>14</b>	<b>12</b>	<b>15</b>	<b>9</b>	<b>12</b>	<b>8</b>	<b>13</b>	<b>13</b>	<b>14</b>	<b>15</b>
OU DALAN	9	17	12	6	17	12	9	18	4	10
SENO	6	9	15	4	11	11	13	12	6	4
SOU	3	2	15	11	15	6	18	16	24	25
YAGHA	27	15	16	10	1	7	2	7	-	0
<b>SUD OUEST</b>	<b>17</b>	<b>36</b>	<b>52</b>	<b>48</b>	<b>55</b>	<b>57</b>	<b>59</b>	<b>66</b>	<b>46</b>	<b>30</b>
BOUGOURIBA	9	30	49	43	49	51	54	64	51	31
IOBA	76	82	67	62	68	70	71	79	68	55
NOUMBIEL	8	20	29	34	36	42	53	56	5	4
K2PONI	2	24	41	36	49	53	43	53	36	23
<b>BURKINA FASO</b>	<b>27</b>	<b>37</b>	<b>39</b>	<b>36</b>	<b>37</b>	<b>37</b>	<b>36</b>	<b>47</b>	<b>36</b>	<b>34</b>

Source : MARAH/DGESS/EPA, 2012-2021

**Tableau 078. 79: Proportion de ménages utilisant le NPK de 2012 à 2021 (en %)**

Régions/Provinces	2012	2013	2014	2015	2016	2017	2 018	2 019	2020	2021
<b>BOUCLE DU MOUHOUN</b>	<b>63</b>	<b>65</b>	<b>64</b>	<b>69</b>	<b>68</b>	<b>70</b>	<b>68</b>	<b>70</b>	<b>75</b>	<b>78</b>
BALE	87	81	79	84	86	88	84	82	79	86
BANWA	81	92	90	91	90	87	81	83	89	66
KOSSI	41	53	52	56	54	60	60	61	68	71
MOUHOUN	75	87	83	85	92	94	77	85	88	93
NAYALA	44	31	51	62	58	55	63	60	65	64
SOUROU	30	29	35	29	35	36	45	52	53	66
<b>CASCADES</b>	<b>86</b>	<b>81</b>	<b>83</b>	<b>85</b>	<b>87</b>	<b>91</b>	<b>93</b>	<b>85</b>	<b>91</b>	<b>93</b>
COMOE	80	71	78	77	81	86	91	79	91	91
LERABA	93	93	91	97	96	99	95	94	92	95
<b>CENTRE</b>	<b>31</b>	<b>38</b>	<b>54</b>	<b>61</b>	<b>69</b>	<b>66</b>	<b>71</b>	<b>67</b>	<b>74</b>	<b>72</b>
KADIOGO	31	38	54	61	69	66	71	67	74	72
<b>CENTRE EST</b>	<b>59</b>	<b>60</b>	<b>61</b>	<b>64</b>	<b>62</b>	<b>75</b>	<b>74</b>	<b>80</b>	<b>82</b>	<b>78</b>
BOULGOU	58	59	76	79	77	85	89	89	91	83
KOULPELOGO	94	89	73	87	84	87	91	89	85	81
KOURITENGA	32	29	33	26	30	49	42	63	58	63
<b>CENTRE NORD</b>	<b>42</b>	<b>40</b>	<b>55</b>	<b>54</b>	<b>61</b>	<b>65</b>	<b>62</b>	<b>66</b>	<b>69</b>	<b>72</b>
BAM	61	86	80	60	82	88	87	75	81	76
NAMENTENGA	19	9	23	22	23	30	35	41	31	38
SANMATENGA	54	42	65	75	76	73	66	83	83	85
<b>CENTRE OUEST</b>	<b>49</b>	<b>48</b>	<b>51</b>	<b>53</b>	<b>57</b>	<b>59</b>	<b>67</b>	<b>69</b>	<b>65</b>	<b>65</b>
BOULKIEMDE	27	30	29	39	32	44	51	64	55	55
SANGUIE	20	21	22	25	34	36	48	53	53	57
SISSILI	81	79	77	76	71	77	79	82	78	72
ZIRO	77	71	66	68	84	77	84	76	90	91
<b>CENTRE SUD</b>	<b>52</b>	<b>61</b>	<b>78</b>	<b>76</b>	<b>75</b>	<b>79</b>	<b>87</b>	<b>85</b>	<b>92</b>	<b>90</b>
BAZEGA	35	49	58	60	59	61	73	75	91	83
NAHOURI	78	86	82	81	76	80	89	86	93	94
ZOUNDWEOGO	41	47	83	78	82	92	93	89	91	90
<b>EST</b>	<b>41</b>	<b>44</b>	<b>38</b>	<b>38</b>	<b>37</b>	<b>39</b>	<b>46</b>	<b>40</b>	<b>41</b>	<b>44</b>
GNAGNA	-	5	8	9	10	9	13	11	14	11
GOURMA	32	44	41	54	50	61	63	53	38	60
KOMANDJOARI	2	-	7	7	18	15	23	17	17	22
KOMPIENGA	78	83	79	84	71	76	81	76	73	57
TAPOA	74	74	61	52	48	57	61	57	71	71
<b>HAUTS BASSINS</b>	<b>88</b>	<b>86</b>	<b>90</b>	<b>90</b>	<b>92</b>	<b>94</b>	<b>92</b>	<b>92</b>	<b>91</b>	<b>92</b>
HOUET	89	82	87	86	85	90	92	91	92	91
KENEDOUGOU	83	93	93	93	96	96	93	92	90	96
TUY	92	86	87	89	90	94	92	92	90	89
<b>NORD</b>	<b>71</b>	<b>73</b>	<b>75</b>	<b>77</b>	<b>82</b>	<b>86</b>	<b>86</b>	<b>92</b>	<b>91</b>	<b>92</b>
LOROU	72	61	67	81	82	77	86	99	100	93
PASSORE	64	72	62	67	75	84	78	82	79	87
YATENGA	75	76	70	78	79	84	84	91	98	92
ZONDOMA	77	87	97	79	91	96	98	98	97	100
<b>PLATEAU CENTRAL</b>	<b>32</b>	<b>34</b>	<b>48</b>	<b>51</b>	<b>58</b>	<b>50</b>	<b>61</b>	<b>56</b>	<b>61</b>	<b>61</b>
GANZOURGOU	25	32	36	41	47	43	61	59	63	61
KOURWEOGO	56	33	46	53	55	53	65	48	58	65
OUBRITENGA	19	37	61	58	72	55	58	61	62	57
<b>SAHEL</b>	<b>5</b>	<b>4</b>	<b>18</b>	<b>19</b>	<b>21</b>	<b>20</b>	<b>22</b>	<b>20</b>	<b>27</b>	<b>25</b>
OU DALAN	-	-	-	1	1	3	-	2	16	1
SENO	6	-	3	2	1	5	5	1	1	7
SOU	19	18	36	38	45	41	47	45	48	44
YAGHA	1	-	1	-	3	-	2	3	-	3
<b>SUD OUEST</b>	<b>47</b>	<b>53</b>	<b>63</b>	<b>62</b>	<b>69</b>	<b>77</b>	<b>74</b>	<b>78</b>	<b>74</b>	<b>65</b>
BOUGOURIBA	48	58	68	80	85	90	89	86	86	78
IOBA	93	90	84	85	88	89	90	93	94	86
NOUMBIEL	17	20	29	18	33	47	39	55	43	46
PONI	47	54	41	40	44	64	54	58	58	49
<b>BURKINA FASO</b>	<b>54</b>	<b>54</b>	<b>58</b>	<b>59</b>	<b>61</b>	<b>66</b>	<b>67</b>	<b>67</b>	<b>69</b>	<b>70</b>

Source : MARAH/DGESS/EPA, 2012-2021

**Tableau 078. 80:** Proportion de ménages utilisant l'Urée de 2012 à 2021 (en %)

Régions/Provinces	2012	2013	2014	2015	2016	2017	2 018	2 019	2020	2021
<b>BOUCLE DU MOUHOUN</b>	<b>50</b>	<b>53</b>	<b>48</b>	<b>52</b>	<b>54</b>	<b>54</b>	<b>51</b>	<b>54</b>	<b>62</b>	<b>62</b>
BALE	78	70	69	61	80	82	78	79	79	81
BANWA	75	80	86	86	87	82	78	79	80	67
KOSSI	19	24	17	27	27	28	30	34	40	36
MOUHOUN	75	75	82	83	89	93	67	75	84	86
NAYALA	15	18	43	44	47	41	50	44	50	42
SOUROU	14	24	13	15	12	15	14	25	23	32
<b>CASCADES</b>	<b>76</b>	<b>77</b>	<b>79</b>	<b>78</b>	<b>83</b>	<b>89</b>	<b>90</b>	<b>83</b>	<b>90</b>	<b>90</b>
COMOE	66	70	73	67	76	83	87	75	91	89
LERABA	87	86	89	95	96	98	94	94	90	91
<b>CENTRE</b>	<b>22</b>	<b>20</b>	<b>39</b>	<b>34</b>	<b>41</b>	<b>44</b>	<b>37</b>	<b>45</b>	<b>39</b>	<b>53</b>
KADIOGO	22	20	39	34	41	44	37	45	39	53
<b>CENTRE EST</b>	<b>53</b>	<b>53</b>	<b>57</b>	<b>59</b>	<b>57</b>	<b>66</b>	<b>64</b>	<b>71</b>	<b>76</b>	<b>67</b>
BOULGOU	52	57	74	72	80	81	85	81	86	73
KOULPELOGO	84	75	75	84	82	86	88	87	83	81
KOURITENGA	29	19	21	18	15	27	19	42	45	38
<b>CENTRE NORD</b>	<b>7</b>	<b>3</b>	<b>13</b>	<b>11</b>	<b>13</b>	<b>15</b>	<b>12</b>	<b>20</b>	<b>17</b>	<b>29</b>
BAM	3	-	7	14	23	14	15	24	9	33
NAMENTENGA	5	3	18	3	9	12	8	10	4	20
SANMATENGA	13	5	13	15	8	19	13	26	28	31
<b>CENTRE OUEST</b>	<b>40</b>	<b>38</b>	<b>42</b>	<b>40</b>	<b>46</b>	<b>48</b>	<b>52</b>	<b>48</b>	<b>42</b>	<b>40</b>
BOULKIEMDE	7	12	7	11	14	13	16	18	16	17
SANGUIE	11	9	11	12	26	24	32	29	29	29
SISSILI	74	71	72	70	71	80	77	79	72	55
ZIRO	77	71	67	59	67	72	75	68	82	84
<b>CENTRE SUD</b>	<b>44</b>	<b>47</b>	<b>69</b>	<b>63</b>	<b>68</b>	<b>71</b>	<b>76</b>	<b>77</b>	<b>82</b>	<b>75</b>
BAZEGA	25	29	40	29	34	54	55	55	71	59
NAHOURI	72	79	79	72	74	71	82	82	83	79
ZOUNDWEOGO	30	42	67	69	76	82	78	82	88	81
<b>EST</b>	<b>38</b>	<b>36</b>	<b>30</b>	<b>27</b>	<b>25</b>	<b>30</b>	<b>36</b>	<b>32</b>	<b>30</b>	<b>31</b>
GNAGNA	-	-	1	2	1	4	9	5	5	6
GOURMA	22	26	22	38	39	44	40	39	23	33
KOMANDJOARI	2	-	2	4	5	3	-	1	2	9
KOMPIENGA	78	79	79	67	57	71	81	77	71	53
TAPOA	70	67	53	40	36	47	53	49	57	58
<b>HAUTS BASSINS</b>	<b>84</b>	<b>80</b>	<b>85</b>	<b>86</b>	<b>90</b>	<b>93</b>	<b>89</b>	<b>89</b>	<b>91</b>	<b>90</b>
HOUET	82	77	84	80	83	90	86	86	91	91
KENEDOUGOU	84	87	88	90	95	94	90	91	90	93
TUY	89	79	79	83	85	93	89	89	90	86
<b>NORD</b>	<b>16</b>	<b>12</b>	<b>17</b>	<b>22</b>	<b>19</b>	<b>23</b>	<b>19</b>	<b>33</b>	<b>38</b>	<b>36</b>
LOROU	32	23	18	25	33	32	24	34	51	43
PASSORE	3	6	4	2	9	16	13	22	29	36
YATENGA	21	8	14	19	17	22	21	31	33	22
ZONDOMA	11	13	29	39	17	25	20	45	54	53
<b>PLATEAU CENTRAL</b>	<b>11</b>	<b>13</b>	<b>23</b>	<b>21</b>	<b>23</b>	<b>14</b>	<b>29</b>	<b>24</b>	<b>31</b>	<b>31</b>
GANZOURGOU	23	15	26	21	21	20	31	25	40	38
KOURWEOGO	-	8	20	10	12	4	24	19	18	26
OUBRITENGA	10	17	23	30	37	16	31	29	31	25
<b>SAHEL</b>	<b>3</b>	<b>1</b>	<b>2</b>	<b>1</b>	<b>2</b>	<b>1</b>	<b>2</b>	<b>1</b>	<b>5</b>	<b>8</b>
OU DALAN	-	1	1	-	-	-	-	-	-	0
SENO	-	-	-	1	-	-	1	-	1	4
SOU	13	4	5	2	3	2	4	3	9	13
YAGHA	1	-	-	-	3	-	2	-	-	3
<b>SUD OUEST</b>	<b>40</b>	<b>44</b>	<b>56</b>	<b>54</b>	<b>62</b>	<b>69</b>	<b>67</b>	<b>71</b>	<b>68</b>	<b>61</b>
BOUGOURIBA	41	52	63	69	81	86	84	80	83	74
IOBA	91	82	76	77	81	84	82	84	87	79
NOUMBIEL	12	16	26	11	29	38	31	55	35	42
PONI	36	35	33	34	33	48	47	51	52	48
<b>BURKINA FASO</b>	<b>40</b>	<b>38</b>	<b>43</b>	<b>41</b>	<b>44</b>	<b>47</b>	<b>47</b>	<b>49</b>	<b>49</b>	<b>50</b>

Source : MARAH/DGESS/EPA, 2012-2021

**Tableau 078. 81:** Proportion de ménages utilisant le NPK ou l'Urée de 2012 à 2021 (en %)

Régions/Provinces	2012	2013	2014	2015	2016	2017	2 018	2 019	2020	2021
<b>BOUCLE DU MOUHOUN</b>	<b>65</b>	<b>68</b>	<b>66</b>	<b>70</b>	<b>69</b>	<b>71</b>	<b>70</b>	<b>71</b>	<b>76</b>	<b>79</b>
BALE	88	84	83	87	86	88	86	84	81	86
BANWA	83	92	91	93	91	87	83	84	89	67
KOSSI	41	53	52	58	56	61	61	62	68	72
MOUHOUN	79	87	83	85	92	95	78	85	89	93
NAYALA	44	31	52	62	59	56	65	62	67	64
SOUROU	37	38	43	31	35	36	49	54	53	67
<b>CASCADES</b>	<b>86</b>	<b>83</b>	<b>85</b>	<b>86</b>	<b>88</b>	<b>92</b>	<b>93</b>	<b>87</b>	<b>92</b>	<b>94</b>
COMOE	80	74	80	78	82	87	91	82	92	93
LERABA	93	93	92	99	97	99	97	94	92	95
<b>CENTRE</b>	<b>31</b>	<b>42</b>	<b>56</b>	<b>66</b>	<b>70</b>	<b>69</b>	<b>73</b>	<b>71</b>	<b>76</b>	<b>76</b>
KADIOGO	31	42	56	66	70	69	73	71	76	76
<b>CENTRE EST</b>	<b>63</b>	<b>65</b>	<b>66</b>	<b>69</b>	<b>65</b>	<b>77</b>	<b>76</b>	<b>82</b>	<b>85</b>	<b>78</b>
BOULGOU	63	66	83	91	81	91	93	92	93	87
KOULPELOGO	94	89	81	87	84	87	91	90	86	83
KOURITENGA	37	35	35	30	34	52	44	64	65	65
<b>CENTRE NORD</b>	<b>44</b>	<b>40</b>	<b>57</b>	<b>54</b>	<b>63</b>	<b>66</b>	<b>65</b>	<b>69</b>	<b>72</b>	<b>76</b>
BAM	63	86	80	62	82	89	89	81	85	86
NAMENTENGA	20	9	28	22	27	31	38	43	32	38
SANMATENGA	57	44	67	75	77	74	69	83	87	89
<b>CENTRE OUEST</b>	<b>50</b>	<b>50</b>	<b>52</b>	<b>54</b>	<b>59</b>	<b>63</b>	<b>70</b>	<b>71</b>	<b>67</b>	<b>67</b>
BOULKIEMDE	29	33	29	39	35	46	54	66	56	58
SANGUIE	21	22	25	26	38	43	56	55	56	59
SISSILI	81	81	77	76	74	81	80	82	78	72
ZIRO	77	71	69	69	84	78	86	78	92	92
<b>CENTR2E SUD</b>	<b>55</b>	<b>63</b>	<b>81</b>	<b>78</b>	<b>78</b>	<b>83</b>	<b>88</b>	<b>86</b>	<b>93</b>	<b>91</b>
BAZEGA	39	49	65	62	61	73	76	76	93	83
NAHOURI	81	89	86	83	80	81	89	89	93	95
ZOUNDWEOGO	41	53	84	81	83	95	94	90	92	91
<b>EST</b>	<b>42</b>	<b>44</b>	<b>39</b>	<b>39</b>	<b>38</b>	<b>41</b>	<b>47</b>	<b>42</b>	<b>42</b>	<b>46</b>
GNAGNA	-	5	8	10	10	12	18	13	15	11
GOURMA	32	44	41	58	53	61	63	54	39	62
KOMANDJOARI	2	-	7	7	21	18	23	17	17	23
KOMPIENGA	81	85	81	86	71	76	84	79	73	58
TAPOA	79	76	62	53	50	57	62	59	71	72
<b>HAUTS BASSINS</b>	<b>90</b>	<b>88</b>	<b>92</b>	<b>90</b>	<b>93</b>	<b>94</b>	<b>94</b>	<b>93</b>	<b>92</b>	<b>93</b>
HOUET	91	85	91	86	85	90	93	92	94	92
KENEDOUGOU	85	93	94	93	97	96	94	93	94	97
TUY	94	86	87	89	91	95	93	93	90	90
<b>NORD</b>	<b>75</b>	<b>78</b>	<b>76</b>	<b>83</b>	<b>84</b>	<b>89</b>	<b>87</b>	<b>92</b>	<b>94</b>	<b>95</b>
LOROUM	83	71	71	88	84	89	87	99	100	94
PASSORE	64	73	62	67	77	85	79	82	85	94
YATENGA	77	79	71	78	79	85	86	91	100	95
ZONDOMA	84	92	97	96	94	96	98	98	98	100
<b>PLATEAU CENTRAL</b>	<b>36</b>	<b>38</b>	<b>51</b>	<b>54</b>	<b>59</b>	<b>51</b>	<b>64</b>	<b>58</b>	<b>64</b>	<b>62</b>
GANZOURGOU	34	34	44	46	49	44	66	59	65	62
KOURWEOGO	56	38	48	53	56	53	65	51	59	65
OUBRITENGA	21	42	62	64	72	55	62	65	66	60
<b>SAHEL</b>	<b>7</b>	<b>4</b>	<b>19</b>	<b>19</b>	<b>22</b>	<b>20</b>	<b>22</b>	<b>21</b>	<b>30</b>	<b>28</b>
OU DALAN	-	1	1	1	1	3	-	2	16	1
SENO	6	-	3	3	1	5	5	1	3	7
SOUM	32	20	38	39	46	42	48	47	53	50
YAGHA	1	-	1	-	3	-	4	3	-	3
<b>SUD OUEST</b>	<b>47</b>	<b>53</b>	<b>63</b>	<b>63</b>	<b>70</b>	<b>78</b>	<b>74</b>	<b>79</b>	<b>76</b>	<b>67</b>
BOUGOURIBA	48	58	68	81	85	92	89	87	88	79
IOBA	93	90	85	85	89	90	90	93	94	86
NOUMBIEL	17	20	29	18	35	47	39	59	50	48
PONI	47	54	41	42	44	65	54	61	60	53
<b>BURKINA FASO</b>	<b>56</b>	<b>56</b>	<b>60</b>	<b>61</b>	<b>63</b>	<b>67</b>	<b>68</b>	<b>69</b>	<b>71</b>	<b>72</b>

Source : MARAH/DGESS/EPA, 2012-2021

**Tableau 078. 82:** Proportion de ménages utilisant le NPK et l'Urée de 2012 à 2021 (en %)

Régions/Provinces	2012	2013	2014	2015	2016	2017	2 018	2 019	2020	2021
<b>BOUCLE DU MOUHOUN</b>	<b>48</b>	<b>50</b>	<b>46</b>	<b>51</b>	<b>53</b>	<b>54</b>	<b>49</b>	<b>53</b>	<b>60</b>	<b>61</b>
BALE	77	68	65	58	80	82	76	77	76	81
BANWA	73	79	84	84	86	82	76	76	80	66
KOSSI	19	24	17	25	25	28	28	33	39	34
MOUHOUN	71	75	82	83	89	92	67	75	82	86
NAYALA	15	18	42	44	45	39	47	42	47	42
SOUROU	8	15	6	13	12	15	10	23	22	30
<b>CASCADES</b>	<b>76</b>	<b>75</b>	<b>78</b>	<b>77</b>	<b>82</b>	<b>88</b>	<b>90</b>	<b>81</b>	<b>90</b>	<b>89</b>
COMOE	66	67	71	66	75	81	87	73	89	88
LERABA	87	85	87	93	94	98	93	94	90	91
<b>CENTRE</b>	<b>22</b>	<b>16</b>	<b>37</b>	<b>28</b>	<b>39</b>	<b>41</b>	<b>33</b>	<b>41</b>	<b>36</b>	<b>48</b>
KADIOGO	22	16	37	28	39	41	33	41	36	48
<b>CENTRE EST</b>	<b>49</b>	<b>48</b>	<b>50</b>	<b>54</b>	<b>55</b>	<b>63</b>	<b>62</b>	<b>69</b>	<b>72</b>	<b>63</b>
BOULGOU	47	50	65	60	75	76	80	79	82	67
KOULPELOGO	84	75	66	84	82	86	88	86	82	78
KOURITENGA	22	14	19	14	11	23	17	41	37	35
<b>CENTRE NORD</b>	<b>5</b>	<b>2</b>	<b>10</b>	<b>10</b>	<b>10</b>	<b>14</b>	<b>7</b>	<b>18</b>	<b>11</b>	<b>21</b>
BAM	2	-	6	11	20	12	10	18	6	20
NAMENTENGA	4	3	13	3	4	11	6	8	2	18
SANMATENGA	10	3	11	15	7	18	7	26	19	22
<b>CENTRE OUEST</b>	<b>39</b>	<b>36</b>	<b>40</b>	<b>38</b>	<b>43</b>	<b>44</b>	<b>48</b>	<b>46</b>	<b>38</b>	<b>37</b>
BOULKIEMDE	6	9	7	9	11	10	12	16	10	14
SANGUIE	10	8	8	11	21	17	23	25	24	27
SISSILI	74	69	72	70	68	76	76	79	72	54
ZIRO	77	71	64	58	67	71	73	66	79	81
<b>CENTRE SUD</b>	<b>40</b>	<b>44</b>	<b>64</b>	<b>60</b>	<b>64</b>	<b>66</b>	<b>74</b>	<b>75</b>	<b>79</b>	<b>74</b>
BAZEGA	21	27	31	25	30	42	51	54	67	59
NAHOURI	69	75	75	70	69	69	81	80	81	77
ZOUNDWEOGO	26	36	66	67	75	79	75	80	86	79
<b>EST</b>	<b>36</b>	<b>35</b>	<b>30</b>	<b>26</b>	<b>24</b>	<b>29</b>	<b>33</b>	<b>30</b>	<b>29</b>	<b>30</b>
GNAGNA	-	-	1	1	1	2	5	2	4	6
GOURMA	22	26	22	34	36	44	39	37	19	31
KOMANDJOARI	2	-	2	4	2	-	-	1	2	8
KOMPIENGA	75	77	77	65	57	71	78	74	71	52
TAPOA	65	62	53	40	35	47	51	47	57	57
<b>HAUTS BASSINS</b>	<b>83</b>	<b>79</b>	<b>84</b>	<b>86</b>	<b>89</b>	<b>92</b>	<b>87</b>	<b>88</b>	<b>89</b>	<b>89</b>
HOUET	81	74	80	80	83	90	85	85	90	89
KENEDOUGOU	82	87	88	90	94	94	88	90	87	92
TUY	88	79	79	83	84	92	88	88	90	86
<b>NORD</b>	<b>12</b>	<b>7</b>	<b>15</b>	<b>15</b>	<b>16</b>	<b>20</b>	<b>17</b>	<b>32</b>	<b>30</b>	<b>30</b>
LOROU	21	13	15	18	31	20	19	33	47	39
PASSORE	3	4	4	2	6	14	11	22	15	26
YATENGA	19	3	13	17	16	20	19	31	28	16
ZONDOMA	5	9	26	21	13	25	19	44	49	52
<b>PLATEAU CENTRAL</b>	<b>6</b>	<b>9</b>	<b>19</b>	<b>17</b>	<b>19</b>	<b>13</b>	<b>23</b>	<b>21</b>	<b>27</b>	<b>28</b>
GANZOURGOU	9	13	16	16	18	19	25	24	36	36
KOURWEOGO	-	3	18	10	9	4	20	15	15	23
OUBRITENGA	9	11	21	25	29	15	24	24	24	20
<b>SAHEL</b>	<b>1</b>	<b>-</b>	<b>1</b>	<b>-</b>	<b>1</b>	<b>1</b>	<b>1</b>	<b>1</b>	<b>2</b>	<b>4</b>
OULDALAN	0	0	0	0	0	0	0	0	0	0
SENO	-	-	-	-	-	-	1	-	-	4
SOUM	-	2	3	1	1	2	3	1	3	5
YAGHA	1	-	-	-	3	-	-	-	-	3
<b>SUD OUEST</b>	<b>40</b>	<b>44</b>	<b>56</b>	<b>54</b>	<b>62</b>	<b>68</b>	<b>67</b>	<b>70</b>	<b>65</b>	<b>58</b>
BOUGOURIBA	41	52	63	67	81	84	84	79	81	72
IOBA	91	82	75	77	80	82	82	84	87	77
NOUMBIEL	12	16	26	11	28	38	31	52	25	41
PONI	36	35	33	33	33	47	47	47	49	44
<b>BURKINA FASO</b>	<b>38</b>	<b>36</b>	<b>41</b>	<b>40</b>	<b>42</b>	<b>45</b>	<b>45</b>	<b>48</b>	<b>46</b>	<b>47</b>

Source : MARAH/DGESS/EPA, 2012-2021

**Tableau 078. 83: Proportion de ménages utilisant à la fois le NPK, l'Urée et la semence améliorée de 2012 à 2021 (en %)**

Régions/Provinces	2012	2013	2014	2015	2016	2017	2 018	2 019	2020	2021
<b>BOUCLE DU MOUHOUN</b>	<b>38</b>	<b>41</b>	<b>37</b>	<b>39</b>	<b>42</b>	<b>41</b>	<b>34</b>	<b>39</b>	<b>41</b>	<b>46</b>
BALE	67	59	55	49	64	69	64	71	60	64
BANWA	53	64	64	69	67	62	57	67	59	55
KOSSI	14	16	10	11	14	13	9	11	12	13
MOUHOUN	61	68	74	74	81	84	52	69	65	73
NAYALA	15	11	33	27	35	32	33	28	23	28
SOUROU	1	8	2	8	6	4	7	7	5	12
<b>CASCADES</b>	<b>47</b>	<b>54</b>	<b>49</b>	<b>46</b>	<b>47</b>	<b>52</b>	<b>49</b>	<b>48</b>	<b>39</b>	<b>40</b>
COMOE	34	39	44	39	41	49	43	40	47	46
LERABA	61	71	56	55	58	56	56	60	27	31
<b>CENTRE</b>	<b>6</b>	<b>9</b>	<b>15</b>	<b>15</b>	<b>10</b>	<b>8</b>	<b>7</b>	<b>3</b>	<b>12</b>	<b>10</b>
KADIOGO	6	9	15	15	10	8	7	3	12	10
<b>CENTRE EST</b>	<b>18</b>	<b>28</b>	<b>27</b>	<b>34</b>	<b>27</b>	<b>40</b>	<b>40</b>	<b>36</b>	<b>32</b>	<b>24</b>
BOULGOU	10	29	26	28	23	36	36	28	35	20
KOULPELOGO	55	48	46	65	58	71	75	69	43	43
KOURITENGA	3	2	5	3	3	4	4	7	5	6
<b>CENTRE NORD</b>	<b>2</b>	<b>1</b>	<b>1</b>	<b>1</b>	<b>1</b>	<b>6</b>	<b>1</b>	<b>3</b>	<b>2</b>	<b>5</b>
BAM	-	-	-	-	2	3	1	-	-	3
NAMENTENGA	2	1	-	-	1	8	1	2	-	3
SANMATENGA	4	2	4	2	1	6	1	6	4	6
<b>CENTRE OUEST</b>	<b>18</b>	<b>21</b>	<b>22</b>	<b>23</b>	<b>22</b>	<b>25</b>	<b>29</b>	<b>25</b>	<b>18</b>	<b>16</b>
BOULKIEMDE	3	3	3	-	5	2	7	4	2	2
SANGUIE	4	3	6	9	12	14	18	15	12	8
SISSILI	42	50	46	51	41	46	48	49	33	25
ZIRO	21	29	23	25	27	37	39	35	43	49
<b>CENTRE SUD</b>	<b>12</b>	<b>27</b>	<b>32</b>	<b>33</b>	<b>37</b>	<b>33</b>	<b>32</b>	<b>35</b>	<b>28</b>	<b>24</b>
BAZEGA	8	16	10	3	13	20	18	26	17	12
NAHOURI	22	46	37	41	41	30	29	30	20	18
ZOUNDWEOGO	-	22	37	41	45	46	47	52	44	37
<b>EST</b>	<b>22</b>	<b>28</b>	<b>23</b>	<b>19</b>	<b>16</b>	<b>26</b>	<b>25</b>	<b>20</b>	<b>16</b>	<b>16</b>
GNAGNA	-	-	-	-	-	2	1	1	-	2
GOURMA	7	20	10	23	17	31	29	24	11	16
KOMANDJOARI	-	-	-	2	2	-	-	-	-	5
KOMPIENGA	51	60	64	53	44	60	59	60	43	34
TAPOA	40	55	44	30	24	46	41	32	32	28
<b>HAUTS BASSINS</b>	<b>57</b>	<b>64</b>	<b>70</b>	<b>69</b>	<b>71</b>	<b>74</b>	<b>52</b>	<b>68</b>	<b>67</b>	<b>59</b>
HOUET	53	61	67	58	63	70	58	67	53	49
KENEDOUGOU	56	66	71	73	74	72	38	62	61	59
TUY	68	71	69	72	70	81	77	79	84	71
<b>NORD</b>	<b>4</b>	<b>2</b>	<b>5</b>	<b>3</b>	<b>3</b>	<b>2</b>	<b>3</b>	<b>11</b>	<b>8</b>	<b>7</b>
LOROUM	6	3	2	3	2	-	-	11	8	8
PASSORE	3	1	-	-	-	1	4	7	4	6
YATENGA	4	2	3	4	7	4	4	13	6	3
ZONDOMA	2	2	13	4	4	3	4	12	18	15
<b>PLATEAU CENTRAL</b>	<b>4</b>	<b>2</b>	<b>8</b>	<b>8</b>	<b>9</b>	<b>4</b>	<b>9</b>	<b>10</b>	<b>6</b>	<b>8</b>
GANZOURGOU	6	2	9	10	6	2	8	6	11	9
KOURWEOGO	-	-	3	5	3	1	3	5	-	8
OUBRITENGA	5	3	12	9	19	9	14	18	6	8
<b>SAHEL</b>	<b>1</b>	<b>-</b>	<b>1</b>	<b>-</b>	<b>-</b>	<b>-</b>	<b>-</b>	<b>-</b>	<b>-</b>	<b>3</b>
OU DALAN	0	0	0	0	0	0	0	0	0	0
SENO	-	-	-	-	-	-	1	-	-	2
SOUM	-	-	1	1	1	1	1	-	-	4
YAGHA	1	-	-	-	-	-	-	-	-	0
<b>SUD OUEST</b>	<b>16</b>	<b>29</b>	<b>40</b>	<b>38</b>	<b>46</b>	<b>48</b>	<b>49</b>	<b>52</b>	<b>38</b>	<b>22</b>
BOUGOURIBA	7	27	40	41	49	47	48	49	42	26
IOBA	76	78	59	58	65	67	67	68	62	43
NOUMBIEL	3	7	13	8	19	17	28	40	3	1
PONI	2	18	22	23	24	36	31	31	25	13
<b>BURKINA FASO</b>	<b>21</b>	<b>25</b>	<b>27</b>	<b>26</b>	<b>27</b>	<b>29</b>	<b>26</b>	<b>29</b>	<b>23</b>	<b>22</b>

Source : MARAH/DGESS/EPA, 2012-2021



**Tableau 078. 84: Proportion de ménages utilisant la semence améliorée par culture de 2012 à 2021 (en %)**

Culture	2012	2013	2014	2015	2016	2017	2 018	2 019	2020	2021
Mil	3	5	6	5	5	4	6	7	5	6
Maïs	10	21	21	20	19	19	20	64	20	19
Riz	9	19	16	15	15	13	14	82	15	15
Fonio	4	0	0	0	4	1	0	75	2	3
Sorgho blanc	5	9	10	8	7	6	8	11	6	7
Sorgho rouge	1	3	5	4	4	3	3	10	3	3
Coton	92	96	97	96	97	99	97	100	96	92
Arachide	2	2	5	3	3	2	2	12	3	4
Sesame	6	15	17	17	13	10	13	64	15	13
Soja	9	8	6	15	19	15	20	63	23	23
Igname	0	0	3	3	1	0	0	2	0	0
Patate	3	1	0	0	1	1	0	67	0	1
Niebe	7	11	9	9	11	10	12	58	13	13
Voandzou	2	1	3	1	1	0	1	16	1	3

Source : MARAH/DGESS/EPA, 2012-2021

**Tableau 078. 85: Proportion de ménages utilisant le NPK par culture de 2012 à 2021 (en %)**

Culture	2012	2013	2014	2015	2016	2017	2 018	2 019	2020	2021
Mil	13	13	18	20	21	23	25	24	29	31
Maïs	50	49	57	57	59	62	62	65	68	69
Riz	31	37	41	40	40	49	53	53	58	58
Fonio	4	2	2	1	1	3	2	3	7	6
Sorgho blanc	18	18	19	21	21	25	26	26	36	38
Sorgho rouge	8	8	9	10	11	14	17	17	24	27
Coton	96	95	96	97	97	98	96	97	97	92
Arachide	3	3	5	4	5	6	6	7	10	11
Sesame	3	5	11	9	6	8	9	13	17	17
Soja	10	10	4	7	6	9	12	13	13	27
Igname	19	14	15	12	10	17	10	19	15	21
Patate	42	41	38	49	41	41	61	51	60	40
Niebe	12	12	14	12	15	18	18	19	26	37
Voandzou	1	2	1	2	3	2	2	3	4	4

Source : MARAH/DGESS/EPA, 2012-2021

**Tableau 078. 86: Proportion de ménages utilisant l'Urée par culture de 2012 à 2021 (en %)**

Culture	2012	2013	2014	2015	2016	2017	2 018	2 019	2020	2021
Mil	4	3	5	6	6	6	8	9	9	12
Maïs	40	38	46	45	47	48	48	51	52	52
Riz	29	30	38	37	38	43	44	50	49	45
Fonio	2	0	0	1	0	0	2	2	2	0
Sorgho blanc	5	4	5	6	6	8	8	9	13	14
Sorgho rouge	5	3	4	5	6	8	9	10	12	14
Coton	91	90	92	91	94	97	93	94	93	88
Arachide	2	2	2	2	4	4	3	3	5	5
Sesame	3	2	5	4	3	4	4	6	8	6
Soja	2	8	3	6	2	6	8	8	6	21
Igname	12	9	15	8	7	9	7	8	5	9
Patate	28	30	29	33	27	24	38	26	20	19
Niebe	4	3	4	4	4	5	5	4	0	13
Voandzou	0	0	0	1	1	2	1	1	1	2

Source : MARAH/DGESS/EPA, 2012-2021

**Tableau 078. 87: Proportion de ménages utilisant le NPK ou l'Urée de 2012 à 2021 (en %)**

Culture	2012	2013	2014	2015	2016	2017	2 018	2 019	2020	2021
Mil	14	14	20	22	21	25	27	25	31	33
Maïs	52	51	59	60	60	63	64	66	70	70
Riz	38	43	49	48	47	54	58	60	63	61
Fonio	4	2	2	2	1	3	5	5	7	6
Sorgho blanc	20	19	20	22	23	27	27	28	38	40
Sorgho rouge	9	8	10	10	12	16	19	19	26	29
Coton	96	96	97	97	98	99	97	98	97	93
Arachide	4	4	5	5	7	8	7	8	12	12
Sesame	4	5	13	10	7	9	10	15	19	18
Soja	10	12	6	9	6	11	15	15	14	29
Igname	21	15	20	14	11	18	10	19	15	21
Patate	46	45	42	50	46	44	65	52	60	41
Niebe	13	12	15	14	16	20	20	21	26	39
Voandzou	1	2	1	3	3	3	3	4	5	5

Source: MARAH/DGESS/EPA,2012-2021

**Tableau 078. 88: Proportion de ménages utilisant le NPK et l'Urée de 2012 à 2021 (en %)**

Culture	2012	2013	2014	2015	2016	2017	2 018	2 019	2020	2021
Mil	3	2	4	4	4	5	6	7	7	10
Maïs	38	35	44	43	45	47	47	49	50	50
Riz	22	23	29	29	30	38	38	43	44	41
Fonio	2	0	0	0	0	0	0	0	2	0
Sorgho blanc	3	2	4	4	4	6	6	7	10	12
Sorgho rouge	4	3	3	4	5	6	7	9	10	12
Coton	91	88	91	90	93	96	93	93	93	88
Arachide	1	1	2	1	2	2	1	2	3	3
Sesame	2	2	3	3	2	3	3	4	6	5
Soja	2	7	1	4	1	3	5	6	6	19
Igname	10	9	10	6	6	8	7	8	5	8
Patate	24	27	25	32	22	22	34	24	20	17
Niebe	3	2	2	2	3	3	3	3	0	10
Voandzou	0	0	0	0	1	0	0	1	1	1

Source : MARAH/DGESS/EPA, 2012-2021

**Tableau 078. 89: Proportion de ménages utilisant à la fois la semence améliorée, le NPK et l'Urée de 2012 à 2021 (en %)**

Culture	2012	2013	2014	2015	2016	2017	2 018	2 019	2020	2021
Mil	0	0	0	0	1	0	1	1	1	1
Maïs	6	13	14	14	14	14	14	19	15	15
Riz	3	7	6	5	5	7	7	12	8	7
Fonio	0	0	0	0	0	0	0	0	0	0
Sorgho blanc	1	0	1	0	1	1	1	1	1	2
Sorgho rouge	0	0	0	1	0	1	1	1	0	1
Coton	84	85	88	86	90	95	90	92	89	85
Arachide	0	0	0	0	0	0	0	0	0	0
Sesame	0	1	1	1	1	1	0	1	1	1
Soja	1	0	0	0	1	0	2	2	1	3
Igname	0	0	0	0	0	0	0	1	0	0
Patate	0	0	0	0	1	1	0	0	0	0
Niebe	1	1	1	1	1	1	1	1	0	2
Voandzou	0	0	0	0	0	0	0	0	0	0

Source : MARAH/DGESS/EPA, 2012-2021

## **P078. 6: Utilisation des intrants par les producteurs et superficie des femmes et des actif agricoles**

Tableau 078. 91: Proportion de producteurs utilisant la semence améliorée de 2012 à 2021 (en %)	232
Tableau 078. 92: Proportion de producteurs utilisant NPK de 2012 à 2021 (en %)	233
Tableau 078. 93: Proportion de producteurs utilisant l'UREE de 2012 à 2021 (en %)	234
Tableau 078. 94: Proportion de producteurs utilisant le NPK ou l'UREE de 2012 à 2021 (en %)	235
Tableau 078. 95: Proportion de producteurs utilisant le NPK et l'UREE de 2012 à 2021 (en %)	236
Tableau 078. 96: Proportion de producteurs utilisant à la fois la Semence améliorée, NPK et l'UREE de 2012 à 2021 (en %)	237
Tableau 078. 97: Superficie moyenne par actif agricole (Ha) de 2012 à 2021 (en %)	238
Tableau 078. 98: Pourcentage des superficies exploitées par les femmes de 2012 à 2021 (en %)	239

**Tableau 078. 90: Proportion de producteurs utilisant la semence améliorée de 2012 à 2021 (en %)**

Régions/Provinces	2012	2013	2014	2015	2016	2017	2018	2019	2020	2021
<b>BOUCLE DU MOUHOUN</b>	<b>19,3</b>	<b>20,4</b>	<b>24,9</b>	<b>28,1</b>	<b>26,6</b>	<b>26,8</b>	<b>20,8</b>	<b>49,8</b>	<b>25,3</b>	<b>26,3</b>
BALE	34,2	28,8	39,5	43,1	44,6	52,2	46,8	88,5	37,2	41,3
BANWA	22,5	25,9	36,4	43,2	40,7	34,2	34,9	70,2	30,2	22,6
KOSSI	9,7	9,3	13,6	9,7	12,5	11,1	7,4	24,3	14,2	13,7
MOUHOUN	31,9	35,3	43,3	53,8	47,7	47,6	33,6	77,1	38,8	38,2
NAYALA	10,4	10,3	15,9	16,7	19,3	18,5	13,5	29,1	17,3	19,8
SOUROU	2,4	7,8	6,6	5,6	3,6	6,4	5,1	16,0	6,0	8,5
<b>CASCADES</b>	<b>19,3</b>	<b>26,0</b>	<b>22,2</b>	<b>19,5</b>	<b>22,4</b>	<b>23,3</b>	<b>19,1</b>	<b>59,9</b>	<b>19,1</b>	<b>20,6</b>
COMOE	16,9	21,9	22,4	19,1	21,7	24,0	19,8	52,3	23,2	22,6
LERABA	21,4	30,7	21,8	20,0	23,3	22,3	18,3	77,8	12,0	16,1
<b>CENTRE</b>	<b>6,5</b>	<b>11,5</b>	<b>16,0</b>	<b>17,9</b>	<b>9,4</b>	<b>6,4</b>	<b>5,6</b>	<b>6,9</b>	<b>16,5</b>	<b>14,4</b>
KADIOGO	6,5	11,5	16,0	17,9	9,4	6,4	5,6	6,9	16,5	14,4
<b>CENTRE EST</b>	<b>11,5</b>	<b>17,0</b>	<b>21,6</b>	<b>22,1</b>	<b>16,4</b>	<b>21,6</b>	<b>22,4</b>	<b>37,1</b>	<b>22,8</b>	<b>14,7</b>
BOULGOU	7,8	18,1	23,4	21,2	11,8	16,6	16,7	35,8	22,2	11,8
KOULPELOGO	24,5	28,4	32,0	38,0	35,5	41,1	44,5	65,8	31,7	28,3
KOURITENGA	10,6	3,1	7,4	3,0	3,2	4,1	4,5	7,3	7,4	3,9
<b>CENTRE NORD</b>	<b>10,8</b>	<b>5,2</b>	<b>4,0</b>	<b>1,9</b>	<b>2,8</b>	<b>7,2</b>	<b>3,6</b>	<b>11,6</b>	<b>7,6</b>	<b>11,0</b>
BAM	1,4	4,1	0,6	0,4	1,2	5,2	0,3	1,2	2,0	1,9
NAMENTENGA	18,3	6,1	5,8	1,7	3,7	14,8	5,2	11,2	5,6	7,3
SANMATENGA	10,4	4,8	4,9	3,0	3,4	4,0	4,3	19,1	11,5	16,8
<b>CENTRE OUEST</b>	<b>6,5</b>	<b>12,6</b>	<b>12,6</b>	<b>12,1</b>	<b>10,4</b>	<b>11,7</b>	<b>14,0</b>	<b>25,2</b>	<b>8,4</b>	<b>9,2</b>
BOULKIEMDE	1,6	5,5	7,5	2,7	4,1	5,6	8,9	8,6	5,3	4,9
SANGUIE	2,3	5,0	13,0	5,9	14,7	10,5	14,0	23,4	6,5	5,9
SISSILI	18,4	32,7	19,1	26,0	14,3	17,8	17,4	63,1	12,8	14,2
ZIRO	7,1	14,5	10,9	15,0	10,3	16,2	17,5	54,0	15,5	21,4
<b>CENTRE SUD</b>	<b>7,8</b>	<b>19,1</b>	<b>20,1</b>	<b>20,7</b>	<b>23,7</b>	<b>16,6</b>	<b>17,3</b>	<b>46,6</b>	<b>16,7</b>	<b>15,2</b>
BAZEGA	5,3	17,0	10,6	5,4	11,6	10,3	10,1	30,1	12,7	8,1
NAHOURI	14,6	26,4	21,5	24,9	25,8	14,4	13,5	38,1	16,5	13,8
ZOUNDWEOGO	0,8	13,9	23,6	25,1	28,6	23,9	28,6	71,2	19,2	20,1
<b>EST</b>	<b>11,7</b>	<b>23,1</b>	<b>21,8</b>	<b>18,5</b>	<b>13,9</b>	<b>20,8</b>	<b>18,0</b>	<b>35,2</b>	<b>14,0</b>	<b>16,5</b>
GNAGNA	7,8	1,3	6,3	11,8	3,6	10,1	9,5	19,6	4,4	6,7
GOURMA	6,0	18,9	22,4	29,8	20,3	29,9	15,8	37,8	12,3	16,1
KOMANDJOARI	1,5	30,1	9,7	5,8	14,0	11,2	15,4	28,7	5,7	16,7
KOMPIENGA	24,7	35,3	41,1	35,9	32,8	45,2	35,4	92,2	39,0	31,5
TAPOA	16,8	32,2	34,3	20,5	16,5	26,2	23,0	40,0	16,4	19,3
<b>HAUTS BASSINS</b>	<b>29,7</b>	<b>36,0</b>	<b>43,2</b>	<b>39,1</b>	<b>38,9</b>	<b>38,4</b>	<b>26,1</b>	<b>75,1</b>	<b>32,7</b>	<b>31,2</b>
HOUET	27,9	32,8	50,5	31,4	38,7	39,3	24,5	60,4	28,0	26,1
KENEDOUGOU	33,8	40,8	46,8	44,4	40,3	38,0	21,3	78,6	29,4	26,6
TUY	28,3	37,8	30,7	36,3	35,9	38,6	37,4	84,3	39,9	41,5
<b>NORD</b>	<b>5,2</b>	<b>8,8</b>	<b>7,7</b>	<b>4,1</b>	<b>5,0</b>	<b>2,1</b>	<b>5,1</b>	<b>12,8</b>	<b>7,3</b>	<b>7,1</b>
LOROU	9,5	6,6	2,1	1,4	0,9	1,4	2,1	22,1	6,9	7,3
PASSORE	5,5	7,6	6,7	5,6	1,3	4,1	4,2	9,1	5,3	8,6
YATENGA	2,1	11,1	8,3	6,2	10,6	2,0	7,4	14,1	5,8	5,1
ZONDOMA	5,4	9,6	11,6	3,4	5,1	1,4	5,6	9,2	13,5	7,1
<b>PLATEAU CENTRAL</b>	<b>3,2</b>	<b>6,3</b>	<b>7,3</b>	<b>7,7</b>	<b>7,4</b>	<b>5,4</b>	<b>7,3</b>	<b>13,1</b>	<b>10,4</b>	<b>8,0</b>
GANZOURGOU	3,3	3,6	6,8	6,9	3,2	4,2	4,8	16,0	9,1	5,1
KOURWEOGO	0,5	4,8	4,3	4,0	5,6	3,1	4,7	5,8	8,2	10,8
OUBRITENGA	5,1	10,2	10,3	11,9	14,3	8,5	12,2	19,1	14,5	9,8
<b>SAHEL</b>	<b>9,2</b>	<b>6,8</b>	<b>10,4</b>	<b>4,7</b>	<b>5,9</b>	<b>4,4</b>	<b>5,5</b>	<b>9,5</b>	<b>8,9</b>	<b>11,2</b>
OU DALAN	10,0	13,6	9,5	4,4	10,1	9,0	5,3	13,6	2,6	11,5
SENO	4,1	6,2	10,0	2,5	5,0	5,9	6,6	8,7	3,7	1,8
SOU	2,3	0,8	12,0	5,2	7,6	3,3	7,1	10,7	16,0	17,0
YAGHA	14,2	7,5	6,5	5,3	0,4	2,9	0,8	5,9	-	0,0
<b>SUD OUEST</b>	<b>10,8</b>	<b>20,9</b>	<b>30,3</b>	<b>30,2</b>	<b>33,3</b>	<b>34,7</b>	<b>32,8</b>	<b>60,3</b>	<b>25,4</b>	<b>15,2</b>
BOUGOURIBA	9,2	18,6	27,7	27,5	35,6	34,5	31,4	68,0	26,8	14,5
IOBA	33,0	48,9	40,7	41,6	40,5	42,8	42,1	73,0	44,4	35,8
NOUMBIEL	6,7	13,6	18,1	21,5	26,1	26,3	29,7	46,0	2,8	1,8
PONI	1,2	13,1	22,1	22,4	24,3	29,3	19,9	44,8	18,7	10,5
<b>BURKINA FASO</b>	<b>11,8</b>	<b>16,5</b>	<b>19,3</b>	<b>17,3</b>	<b>16,8</b>	<b>16,9</b>	<b>15,4</b>	<b>34,0</b>	<b>15,8</b>	<b>15,6</b>

Source : MARAH/DGESS/EPA,2010-201

Tableau 078. 91: Proportion de producteurs utilisant NPK de 2012 à 2021 (en %)

Régions/Provinces	2012	2013	2014	2015	2016	2017	2018	2019	2020	2021
<b>BOUCLE DU MOUHOUN</b>	<b>30,6</b>	<b>31,2</b>	<b>34,5</b>	<b>36,8</b>	<b>38,8</b>	<b>41,6</b>	<b>33,4</b>	<b>35,7</b>	<b>37,4</b>	<b>39,0</b>
BALE	41,9	35,2	44,3	45,5	55,4	65,2	43,6	44,9	42,0	42,7
BANWA	37,2	45,2	47,3	44,0	49,8	48,7	45,5	45,8	34,7	30,2
KOSSI	26,9	27,9	34,6	36,5	33,7	35,6	31,7	33,9	37,2	35,8
MOUHOUN	43,7	48,7	48,2	55,0	60,7	58,5	45,5	47,5	48,9	50,9
NAYALA	14,8	17,6	22,6	23,9	24,8	29,3	24,4	24,5	22,7	26,8
SOUROU	15,1	11,2	13,2	13,0	12,4	14,6	14,3	16,7	29,4	31,2
<b>CASCADES</b>	<b>48,9</b>	<b>43,3</b>	<b>49,2</b>	<b>49,8</b>	<b>51,6</b>	<b>51,3</b>	<b>51,1</b>	<b>46,4</b>	<b>47,3</b>	<b>42,4</b>
COMOE	45,2	36,7	45,2	42,7	46,8	45,4	48,2	42,6	40,0	34,9
LERABA	52,0	50,7	54,4	57,7	58,7	59,9	54,6	51,7	60,0	59,1
<b>CENTRE</b>	<b>16,6</b>	<b>21,9</b>	<b>26,9</b>	<b>28,8</b>	<b>33,6</b>	<b>34,3</b>	<b>40,0</b>	<b>34,7</b>	<b>53,8</b>	<b>49,6</b>
KADIOGO	16,6	21,9	26,9	28,8	33,6	34,3	40,0	34,7	53,8	49,6
<b>CENTRE EST</b>	<b>30,0</b>	<b>30,5</b>	<b>38,4</b>	<b>39,1</b>	<b>35,4</b>	<b>46,4</b>	<b>42,7</b>	<b>45,1</b>	<b>53,1</b>	<b>48,2</b>
BOULGOU	29,7	30,2	48,0	42,9	44,7	52,0	50,5	48,9	60,5	50,5
KOULPELOGO	51,6	48,9	50,2	54,5	48,3	62,1	57,9	58,6	56,9	60,1
KOURITENGA	14,5	12,7	15,2	15,7	13,6	21,7	18,2	25,4	29,6	30,0
<b>CENTRE NORD</b>	<b>21,2</b>	<b>17,0</b>	<b>25,4</b>	<b>25,3</b>	<b>28,6</b>	<b>35,4</b>	<b>32,8</b>	<b>38,3</b>	<b>39,1</b>	<b>40,0</b>
BAM	32,5	37,8	43,6	33,3	44,8	52,4	52,9	54,5	55,7	49,6
NAMENTENGA	7,0	2,8	8,2	6,5	8,1	11,7	15,7	17,1	10,4	15,3
SANMATENGA	28,1	19,7	27,6	36,4	32,1	37,9	32,6	45,8	45,4	45,8
<b>CENTRE OUEST</b>	<b>20,4</b>	<b>19,6</b>	<b>21,4</b>	<b>24,7</b>	<b>24,3</b>	<b>23,9</b>	<b>28,1</b>	<b>31,2</b>	<b>32,2</b>	<b>32,5</b>
BOULKIEMDE	10,2	11,5	11,4	18,5	13,9	18,8	24,3	30,7	30,8	30,3
SANGUIE	5,8	5,9	7,2	10,5	19,3	12,4	20,3	21,7	28,2	26,5
SISSILI	49,4	45,6	40,7	39,7	31,7	34,2	34,1	37,1	36,6	35,1
ZIRO	27,1	29,0	26,2	30,0	33,7	32,0	34,1	34,5	38,5	47,2
<b>CENTRE SUD</b>	<b>23,6</b>	<b>27,0</b>	<b>42,9</b>	<b>41,3</b>	<b>43,1</b>	<b>45,7</b>	<b>49,5</b>	<b>52,8</b>	<b>62,4</b>	<b>59,4</b>
BAZEGA	14,4	21,1	33,3	31,5	30,2	35,5	41,2	42,1	55,9	51,7
NAHOURI	35,8	40,1	38,7	41,8	40,0	40,9	46,5	47,7	56,1	55,8
ZOUNDWEOGO	20,8	21,9	55,6	48,3	58,8	59,8	59,9	70,1	71,4	66,3
<b>EST</b>	<b>16,7</b>	<b>20,6</b>	<b>18,9</b>	<b>17,1</b>	<b>14,2</b>	<b>16,9</b>	<b>20,0</b>	<b>15,8</b>	<b>20,7</b>	<b>21,1</b>
GNAGNA	-	1,3	2,2	2,2	2,2	2,0	3,3	2,6	5,0	2,7
GOURMA	10,7	15,8	21,4	27,6	19,9	26,3	26,5	20,2	23,3	31,8
KOMANDJOARI	0,8	-	2,2	2,1	5,4	4,4	8,3	6,3	5,7	8,1
KOMPIENGA	34,9	44,7	35,1	39,9	33,9	38,7	40,7	35,9	39,8	25,4
TAPOA	35,8	45,6	34,7	26,4	21,1	27,7	31,0	24,5	40,0	41,0
<b>HAUTS BASSINS</b>	<b>47,6</b>	<b>46,5</b>	<b>53,7</b>	<b>53,7</b>	<b>54,3</b>	<b>54,8</b>	<b>49,7</b>	<b>53,4</b>	<b>49,0</b>	<b>45,1</b>
HOUET	49,7	43,6	52,7	43,0	45,4	51,8	44,8	50,4	52,7	47,1
KENEDOUGOU	48,2	55,7	60,6	64,3	61,7	60,1	54,6	60,4	49,8	50,7
TUY	42,8	40,5	41,2	43,8	46,9	47,3	44,4	43,1	44,7	37,6
<b>NORD</b>	<b>36,5</b>	<b>37,7</b>	<b>43,5</b>	<b>40,3</b>	<b>44,4</b>	<b>46,5</b>	<b>50,0</b>	<b>54,4</b>	<b>55,1</b>	<b>56,5</b>
LOROU	25,9	21,5	20,3	29,3	31,1	25,3	32,9	37,7	62,5	49,0
PASSORE	30,4	31,4	35,8	33,5	31,9	40,1	35,7	41,5	46,2	53,0
YATENGA	39,9	38,5	40,6	43,2	43,9	46,3	51,6	63,3	56,5	55,1
ZONDOMA	53,8	68,7	67,6	51,2	64,9	65,3	72,9	68,6	62,9	73,8
<b>PLATEAU CENTRAL</b>	<b>12,2</b>	<b>13,0</b>	<b>22,6</b>	<b>23,2</b>	<b>23,0</b>	<b>20,8</b>	<b>26,4</b>	<b>25,7</b>	<b>28,7</b>	<b>29,9</b>
GANZOURGOU	10,4	12,9	19,9	15,9	15,2	15,2	22,9	20,5	27,1	28,0
KOURWEOGO	22,0	14,7	26,3	32,0	27,1	28,0	33,7	25,1	31,0	38,2
OUBRITENGA	5,9	11,4	22,0	22,1	28,3	20,9	23,2	31,9	28,6	25,2
<b>SAHEL</b>	<b>2,6</b>	<b>1,9</b>	<b>12,5</b>	<b>11,9</b>	<b>12,4</b>	<b>11,2</b>	<b>11,9</b>	<b>11,9</b>	<b>18,3</b>	<b>16,7</b>
OU DALAN	-	-	-	1,8	0,8	1,6	-	1,0	9,4	1,0
SENO	4,1	-	1,4	1,5	0,5	2,3	2,5	0,5	0,7	4,3
SOU	8,0	7,2	23,2	21,1	25,0	21,7	22,7	28,2	33,7	27,5
YAGHA	0,6	-	0,5	-	0,8	-	1,2	1,1	-	1,4
<b>SUD OUEST</b>	<b>28,8</b>	<b>30,1</b>	<b>37,4</b>	<b>37,8</b>	<b>39,8</b>	<b>43,2</b>	<b>41,4</b>	<b>46,5</b>	<b>47,3</b>	<b>35,0</b>
BOUGOURIBA	33,6	36,0	37,2	44,4	51,1	48,5	45,1	46,6	52,8	39,5
IOBA	48,1	57,8	52,4	58,0	54,2	55,4	56,3	62,2	70,1	58,4
NOUMBIEL	9,7	9,7	18,1	10,4	17,6	24,8	20,3	35,0	28,2	28,5
PONI	28,0	27,7	22,1	20,5	21,6	33,3	26,1	28,2	33,7	23,0
<b>BURKINA FASO</b>	<b>26,4</b>	<b>26,4</b>	<b>32,0</b>	<b>31,1</b>	<b>32,0</b>	<b>35,3</b>	<b>34,7</b>	<b>36,7</b>	<b>40,3</b>	<b>39,7</b>

Source : MARAH/DGESS/EPA, 2012-2021

**Tableau 078. 92: Proportion de producteurs utilisant l'UREE de 2012 à 2021 (en %)**

Régions/Provinces	2012	2013	2014	2015	2016	2017	2018	2019	2020	2021
<b>BOUCLE DU MOUHOUN</b>	<b>24,6</b>	<b>24,0</b>	<b>24,9</b>	<b>26,7</b>	<b>28,8</b>	<b>31,4</b>	<b>23,9</b>	<b>26,7</b>	<b>27,5</b>	<b>27,1</b>
BALE	36,0	27,6	33,5	31,7	42,9	53,4	39,5	40,7	36,5	35,5
BANWA	36,0	39,5	39,7	37,2	46,4	43,7	43,0	43,3	29,2	28,6
KOSSI	14,0	12,8	11,8	17,4	16,4	16,4	14,9	17,7	21,2	17,3
MOUHOUN	42,0	38,5	45,3	49,8	52,3	56,8	36,8	39,0	42,8	41,5
NAYALA	5,9	6,1	17,8	16,7	18,1	21,2	17,0	16,8	17,3	14,8
SOUROU	6,3	10,1	6,6	6,2	3,6	4,7	3,8	7,5	8,5	10,2
<b>CASCADES</b>	<b>46,1</b>	<b>41,7</b>	<b>50,4</b>	<b>45,6</b>	<b>49,1</b>	<b>48,7</b>	<b>46,8</b>	<b>42,4</b>	<b>44,9</b>	<b>39,9</b>
COMOE	43,4	36,1	41,2	37,8	41,9	45,1	46,2	37,4	40,0	33,4
LERABA	48,5	48,0	62,6	54,4	59,8	53,9	47,6	49,4	53,6	54,4
<b>CENTRE</b>	<b>9,5</b>	<b>8,9</b>	<b>18,1</b>	<b>14,0</b>	<b>22,0</b>	<b>20,8</b>	<b>17,8</b>	<b>18,1</b>	<b>21,7</b>	<b>28,8</b>
KADIOGO	9,5	8,9	18,1	14,0	22,0	20,8	17,8	18,1	21,7	28,8
<b>CENTRE EST</b>	<b>26,1</b>	<b>28,6</b>	<b>34,9</b>	<b>34,7</b>	<b>33,6</b>	<b>43,2</b>	<b>37,1</b>	<b>39,9</b>	<b>44,9</b>	<b>38,6</b>
BOULGOU	26,0	31,9	43,1	39,4	47,7	52,4	46,7	43,0	49,4	38,7
KOULPELOGO	43,2	44,5	48,5	51,2	45,3	60,9	52,7	56,4	54,4	56,3
KOURITENGA	13,5	5,7	10,5	9,4	8,0	12,1	10,4	17,4	17,5	17,3
<b>CENTRE NORD</b>	<b>2,3</b>	<b>0,7</b>	<b>5,0</b>	<b>4,8</b>	<b>4,7</b>	<b>6,3</b>	<b>5,5</b>	<b>7,0</b>	<b>6,8</b>	<b>13,0</b>
BAM	1,4	-	2,9	6,1	8,3	4,6	5,1	7,8	3,7	13,9
NAMENTENGA	1,5	0,8	6,8	0,7	3,7	4,6	3,2	2,8	1,4	7,6
SANMATENGA	4,1	1,3	4,9	7,5	2,8	8,5	7,2	9,7	11,2	14,8
<b>CENTRE OUEST</b>	<b>16,1</b>	<b>15,3</b>	<b>17,5</b>	<b>16,1</b>	<b>17,9</b>	<b>17,0</b>	<b>19,2</b>	<b>17,5</b>	<b>14,5</b>	<b>15,6</b>
BOULKIEMDE	1,9	3,4	2,4	2,4	3,7	3,6	4,9	5,1	4,9	7,4
SANGUIE	3,0	2,3	3,1	3,7	10,1	6,7	11,9	8,7	11,6	11,6
SISSILI	44,8	43,8	40,2	36,8	31,7	34,9	34,1	32,4	30,2	22,7
ZIRO	26,2	26,9	24,8	23,3	27,6	29,1	29,9	29,4	29,7	37,1
<b>CENTRE SUD</b>	<b>19,0</b>	<b>20,9</b>	<b>35,3</b>	<b>32,3</b>	<b>38,1</b>	<b>38,8</b>	<b>41,7</b>	<b>45,1</b>	<b>49,9</b>	<b>45,9</b>
BAZEGA	9,1	14,1	18,7	15,8	14,7	34,0	31,0	28,9	30,1	30,3
NAHOURI	33,2	34,6	37,8	35,4	37,6	33,6	41,8	43,8	46,2	42,5
ZOUNDWEOGO	14,4	16,6	41,1	40,1	56,2	50,2	48,4	59,7	64,8	56,9
<b>EST</b>	<b>14,9</b>	<b>16,3</b>	<b>14,1</b>	<b>12,8</b>	<b>9,6</b>	<b>13,0</b>	<b>15,0</b>	<b>12,4</b>	<b>13,2</b>	<b>14,0</b>
GNAGNA	-	-	0,2	0,5	0,1	1,3	2,0	1,2	1,7	1,5
GOURMA	7,7	8,1	8,7	15,8	12,5	13,8	12,3	11,2	9,3	15,1
KOMANDJOARI	0,8	-	0,5	1,1	2,2	1,0	-	0,4	0,7	2,9
KOMPIENGA	35,5	38,8	32,7	33,3	26,8	34,7	38,9	34,3	36,2	23,6
TAPOA	29,5	42,3	28,3	21,9	15,6	23,4	26,0	21,5	28,9	34,8
<b>HAUTS BASSINS</b>	<b>42,1</b>	<b>42,0</b>	<b>48,3</b>	<b>49,4</b>	<b>47,1</b>	<b>52,1</b>	<b>46,1</b>	<b>47,3</b>	<b>43,3</b>	<b>41,0</b>
HOUET	42,4	40,9	51,6	35,7	37,4	53,0	41,3	41,8	43,8	42,5
KENEDOUGOU	44,6	48,2	54,5	61,5	55,6	56,9	51,1	53,8	45,1	46,6
TUY	38,7	35,8	33,6	39,3	38,3	42,4	40,7	40,2	41,6	34,2
<b>NORD</b>	<b>6,3</b>	<b>3,8</b>	<b>5,3</b>	<b>11,4</b>	<b>8,0</b>	<b>8,9</b>	<b>6,7</b>	<b>10,6</b>	<b>16,8</b>	<b>14,3</b>
LOROU	10,6	5,8	5,2	8,1	15,3	8,8	6,4	9,6	22,7	19,0
PASSORE	1,3	1,7	1,7	0,5	2,6	5,8	3,1	7,2	15,7	14,2
YATENGA	6,9	2,4	5,6	10,8	8,4	12,4	10,9	11,0	12,3	7,8
ZONDOMA	7,4	6,0	7,3	22,5	6,4	7,7	5,3	13,7	21,2	20,6
<b>PLATEAU CENTRAL</b>	<b>3,8</b>	<b>3,8</b>	<b>10,2</b>	<b>7,0</b>	<b>7,8</b>	<b>4,9</b>	<b>10,9</b>	<b>8,0</b>	<b>12,5</b>	<b>13,6</b>
GANZOURGOU	8,0	4,9	12,1	6,9	5,4	6,7	9,8	8,2	14,6	16,4
KOURWEOGO	-	2,0	8,1	3,6	4,8	2,7	11,7	5,0	9,4	10,8
OUBRITENGA	3,2	4,5	10,3	10,3	13,9	4,7	11,3	10,6	12,3	11,6
<b>SAHEL</b>	<b>2,1</b>	<b>0,6</b>	<b>1,3</b>	<b>0,6</b>	<b>1,0</b>	<b>0,4</b>	<b>0,9</b>	<b>0,6</b>	<b>3,9</b>	<b>5,0</b>
OU DALAN	-	1,0	0,9	-	-	-	-	-	-	0,0
SENO	-	-	-	0,5	-	-	0,4	-	0,7	1,8
SOU	8,0	1,6	2,3	1,0	1,7	0,8	1,4	1,5	7,5	7,9
YAGHA	0,6	-	-	-	0,8	-	0,8	-	-	1,4
<b>SUD OUEST</b>	<b>23,2</b>	<b>25,0</b>	<b>32,8</b>	<b>32,1</b>	<b>35,5</b>	<b>38,6</b>	<b>36,3</b>	<b>41,1</b>	<b>41,3</b>	<b>32,3</b>
BOUGOURIBA	29,8	32,3	33,1	37,3	47,4	45,9	40,2	41,7	48,0	37,2
IOBA	42,5	51,1	46,7	51,5	49,6	50,7	49,8	53,3	60,4	51,1
NOUMBIEL	6,7	7,8	16,0	6,5	15,1	21,1	15,9	35,0	21,1	25,5
PONI	19,0	18,5	17,2	16,1	16,2	26,3	22,7	24,8	30,1	22,7
<b>BURKINA FASO</b>	<b>18,2</b>	<b>17,7</b>	<b>22,0</b>	<b>20,5</b>	<b>21,2</b>	<b>23,5</b>	<b>21,9</b>	<b>23,4</b>	<b>24,1</b>	<b>24,3</b>

Source : MARAH/DGESS/EPA, 2012-2021

Tableau 078. 93: Proportion de producteurs utilisant le NPK ou l'UREE de 2012 à 2021 (en %)

Régions/Provinces	2012	2013	2014	2015	2016	2017	2018	2019	2020	2021
<b>BOUCLE DU MOUHOUN</b>	<b>32,5</b>	<b>33,4</b>	<b>36,0</b>	<b>37,8</b>	<b>40,0</b>	<b>42,5</b>	<b>34,6</b>	<b>36,7</b>	<b>38,5</b>	<b>39,2</b>
BALE	42,3	36,0	46,1	46,7	55,9	65,2	45,5	47,0	43,4	42,7
BANWA	40,3	49,0	48,4	46,6	52,6	50,0	49,4	48,3	35,2	30,7
KOSSI	28,0	27,9	34,6	37,5	35,1	35,9	32,3	34,4	37,2	36,5
MOUHOUN	46,2	49,4	48,2	55,0	61,4	60,7	46,1	47,5	51,1	51,0
NAYALA	15,6	17,6	24,0	24,2	26,4	31,0	25,0	25,5	23,6	26,8
SOUROU	18,3	16,0	18,0	14,7	12,7	14,6	15,4	17,5	29,8	31,4
<b>CASCADES</b>	<b>55,0</b>	<b>47,3</b>	<b>56,5</b>	<b>52,9</b>	<b>55,6</b>	<b>54,1</b>	<b>53,7</b>	<b>47,9</b>	<b>49,6</b>	<b>44,7</b>
COMOE	52,4	37,9	47,1	44,4	47,9	48,1	49,7	44,2	41,4	36,7
LERABA	57,1	58,0	68,9	62,3	67,0	62,9	58,6	52,8	64,0	62,4
<b>CENTRE</b>	<b>16,6</b>	<b>23,4</b>	<b>29,4</b>	<b>32,8</b>	<b>35,3</b>	<b>37,2</b>	<b>42,5</b>	<b>36,8</b>	<b>55,4</b>	<b>53,2</b>
KADIOGO	16,6	23,4	29,4	32,8	35,3	37,2	42,5	36,8	55,4	53,2
<b>CENTRE EST</b>	<b>33,3</b>	<b>34,9</b>	<b>43,3</b>	<b>43,4</b>	<b>38,9</b>	<b>49,8</b>	<b>45,0</b>	<b>47,1</b>	<b>55,6</b>	<b>50,6</b>
BOULGOU	33,3	36,7	53,6	49,4	51,9	58,0	54,5	51,3	64,1	54,1
KOULPELOGO	54,2	52,0	57,4	58,6	50,0	63,3	59,1	60,7	57,8	62,2
KOURITENGA	17,4	14,0	16,4	18,3	14,8	24,8	19,8	26,6	32,8	30,4
<b>CENTRE NORD</b>	<b>21,9</b>	<b>17,1</b>	<b>26,5</b>	<b>26,1</b>	<b>30,2</b>	<b>36,7</b>	<b>35,4</b>	<b>39,2</b>	<b>41,7</b>	<b>44,7</b>
BAM	33,5	37,8	44,2	36,0	47,3	53,7	54,9	56,6	57,4	55,4
NAMENTENGA	7,3	2,8	10,1	6,5	10,6	12,7	16,3	17,7	10,7	15,9
SANMATENGA	29,0	20,2	28,1	36,7	32,4	39,4	36,7	46,2	49,6	51,8
<b>CENTRE OUEST</b>	<b>21,5</b>	<b>20,8</b>	<b>22,6</b>	<b>25,3</b>	<b>26,0</b>	<b>25,5</b>	<b>30,3</b>	<b>32,1</b>	<b>34,0</b>	<b>34,3</b>
BOULKIEMDE	10,5	12,4	11,4	18,8	15,0	20,2	25,0	31,1	32,9	31,9
SANGUIE	6,3	6,3	8,1	11,0	22,0	14,6	26,6	23,7	30,4	29,1
SISSILI	53,3	49,6	43,5	40,1	34,9	36,2	35,7	38,1	37,2	35,1
ZIRO	27,1	29,0	27,2	31,3	33,7	33,1	35,3	35,4	39,8	49,2
<b>CENTRE SUD</b>	<b>25,7</b>	<b>29,4</b>	<b>46,5</b>	<b>43,6</b>	<b>46,1</b>	<b>50,0</b>	<b>54,1</b>	<b>56,6</b>	<b>65,2</b>	<b>61,8</b>
BAZEGA	15,9	23,3	37,9	34,7	31,6	46,9	47,7	46,2	56,8	53,2
NAHOURI	38,5	43,4	42,8	44,1	43,3	42,4	50,4	51,4	57,5	57,8
ZOUNDWEOGO	23,2	23,2	57,7	50,2	62,0	64,3	64,5	73,7	76,6	69,7
<b>EST</b>	<b>17,7</b>	<b>21,3</b>	<b>20,0</b>	<b>18,2</b>	<b>15,1</b>	<b>17,8</b>	<b>21,4</b>	<b>17,6</b>	<b>21,2</b>	<b>21,5</b>
GNAGNA	-	1,3	2,2	2,4	2,2	2,9	4,3	3,3	5,4	2,7
GOURMA	10,7	15,8	21,4	30,7	20,7	26,3	27,4	20,6	23,7	32,4
KOMANDJOARI	0,8	-	2,2	2,1	7,0	5,4	8,3	6,3	5,7	8,6
KOMPIENGA	38,6	45,3	38,7	41,2	34,4	39,5	42,9	39,9	40,2	25,7
TAPOA	37,0	49,7	36,8	28,1	23,1	28,6	33,1	27,6	40,9	41,8
<b>HAUTS BASSINS</b>	<b>48,3</b>	<b>47,5</b>	<b>55,3</b>	<b>55,2</b>	<b>55,4</b>	<b>55,9</b>	<b>51,9</b>	<b>54,4</b>	<b>50,1</b>	<b>46,8</b>
HOUET	50,3	45,5	57,0	44,0	46,2	53,4	48,7	52,1	53,2	50,3
KENEDOUGOU	49,2	55,7	61,9	66,0	63,3	61,5	56,6	61,2	52,8	51,5
TUY	43,4	40,5	41,2	45,3	47,4	47,6	45,7	44,0	44,9	38,3
<b>NORD</b>	<b>38,9</b>	<b>39,6</b>	<b>44,4</b>	<b>46,4</b>	<b>46,5</b>	<b>49,7</b>	<b>51,9</b>	<b>55,3</b>	<b>58,7</b>	<b>59,8</b>
LOROOM	30,7	24,0	21,4	31,5	31,5	29,1	34,8	39,1	63,0	51,3
PASSORE	30,4	31,8	35,8	33,5	32,8	41,2	36,2	41,8	52,5	57,5
YATENGA	41,0	40,3	42,1	47,1	48,0	52,1	56,0	63,7	58,0	57,4
ZONDOMA	59,4	72,3	68,4	66,6	66,9	66,7	73,3	70,0	67,6	77,7
<b>PLATEAU CENTRAL</b>	<b>14,0</b>	<b>14,0</b>	<b>24,7</b>	<b>24,9</b>	<b>24,8</b>	<b>21,3</b>	<b>28,9</b>	<b>27,0</b>	<b>30,2</b>	<b>31,5</b>
GANZOURGOU	15,6	13,3	23,8	17,7	15,9	15,8	25,9	20,8	28,6	29,3
KOURWEOGO	22,0	15,9	26,9	32,0	28,3	28,4	35,0	26,1	31,7	39,2
OUBRITENGA	6,3	12,9	23,8	25,3	31,8	21,2	26,3	34,5	31,1	27,9
<b>SAHEL</b>	<b>4,5</b>	<b>2,3</b>	<b>13,2</b>	<b>12,4</b>	<b>13,0</b>	<b>11,2</b>	<b>12,2</b>	<b>12,3</b>	<b>20,7</b>	<b>19,7</b>
OU DALAN	-	1,0	0,9	1,8	0,8	1,6	-	1,0	9,4	1,0
SENO	4,1	-	1,4	2,0	0,5	2,3	2,5	0,5	1,5	4,3
SOUM	15,9	8,0	24,4	21,8	26,3	21,9	23,0	29,3	38,3	32,8
YAGHA	0,6	-	0,5	-	0,8	-	2,0	1,1	-	1,4
<b>SUD OUEST</b>	<b>28,9</b>	<b>30,1</b>	<b>37,7</b>	<b>38,2</b>	<b>40,2</b>	<b>43,8</b>	<b>41,7</b>	<b>47,9</b>	<b>49,0</b>	<b>36,1</b>
BOUGOURIBA	34,4	36,0	37,2	45,8	51,1	49,0	45,1	47,1	55,1	40,1
IOBA	48,1	57,8	53,3	58,0	55,0	56,1	57,0	63,2	70,1	58,9
NOUMBIEL	9,7	9,7	18,1	10,4	18,5	25,6	20,3	39,0	33,8	29,1
PONI	28,0	27,7	22,1	21,1	21,6	33,8	26,7	29,7	34,7	24,7
<b>BURKINA FASO</b>	<b>28,1</b>	<b>28,0</b>	<b>33,9</b>	<b>33,0</b>	<b>33,7</b>	<b>37,1</b>	<b>36,7</b>	<b>38,1</b>	<b>42,2</b>	<b>41,7</b>

Source : MARAH/DGESS/EPA, 2012-2021

**Tableau 078. 94: Proportion de producteurs utilisant le NPK et l'UREE de 2012 à 2021 (en %)**

Régions/Provinces	2012	2013	2014	2015	2016	2017	2018	2019	2020	2021
<b>BOUCLE DU MOUHOUN</b>	<b>22,7</b>	<b>21,8</b>	<b>23,4</b>	<b>25,6</b>	<b>27,6</b>	<b>30,5</b>	<b>22,7</b>	<b>25,7</b>	<b>26,5</b>	<b>26,7</b>
BALE	35,7	26,8	31,7	30,5	42,4	53,4	37,7	38,6	35,0	35,5
BANWA	32,9	35,7	38,6	34,6	43,5	42,4	39,1	40,8	28,6	28,1
KOSSI	12,9	12,8	11,8	16,4	15,0	16,1	14,3	17,3	21,2	16,6
MOUHOUN	39,5	37,8	45,3	49,8	51,6	54,6	36,2	39,0	40,6	41,2
NAYALA	5,2	6,1	16,3	16,3	16,5	19,6	16,3	15,7	16,4	14,8
SOUROU	3,2	5,2	1,8	4,5	3,2	4,7	2,7	6,7	8,2	9,5
<b>CASCADES</b>	<b>40,1</b>	<b>37,6</b>	<b>43,1</b>	<b>42,5</b>	<b>45,1</b>	<b>45,9</b>	<b>44,2</b>	<b>41,0</b>	<b>42,6</b>	<b>37,6</b>
COMOE	36,1	34,9	39,3	36,1	40,8	42,4	44,7	35,7	38,6	31,6
LERABA	43,4	40,7	48,1	49,8	51,4	50,9	43,6	48,3	49,6	51,0
<b>CENTRE</b>	<b>9,5</b>	<b>7,3</b>	<b>15,5</b>	<b>10,0</b>	<b>20,3</b>	<b>17,9</b>	<b>15,3</b>	<b>16,0</b>	<b>20,1</b>	<b>24,7</b>
KADIOGO	9,5	7,3	15,5	10,0	20,3	17,9	15,3	16,0	20,1	24,7
<b>CENTRE EST</b>	<b>22,8</b>	<b>24,2</b>	<b>30,0</b>	<b>30,4</b>	<b>30,2</b>	<b>39,8</b>	<b>34,9</b>	<b>38,0</b>	<b>42,4</b>	<b>36,0</b>
BOULGOU	22,3	25,3	37,5	32,9	40,5	46,4	42,7	40,6	45,8	35,1
KOULPELOGO	40,6	41,5	41,3	47,1	43,6	59,8	51,5	54,3	53,5	53,9
KOURITENGA	10,6	4,4	9,4	6,8	6,8	9,0	8,8	16,2	14,3	16,6
<b>CENTRE NORD</b>	<b>1,6</b>	<b>0,6</b>	<b>4,0</b>	<b>4,0</b>	<b>3,1</b>	<b>5,0</b>	<b>2,9</b>	<b>6,2</b>	<b>4,2</b>	<b>7,0</b>
BAM	0,5	-	2,3	3,5	5,8	3,4	3,0	5,7	2,0	7,2
NAMENTENGA	1,1	0,8	4,8	0,7	1,2	3,5	2,6	2,3	1,1	6,4
SANMATENGA	3,2	0,9	4,4	7,2	2,5	7,0	3,0	9,3	7,0	7,2
<b>CENTRE OUEST</b>	<b>15,0</b>	<b>14,0</b>	<b>16,3</b>	<b>15,5</b>	<b>16,2</b>	<b>15,4</b>	<b>17,0</b>	<b>16,6</b>	<b>12,7</b>	<b>13,5</b>
BOULKIEMDE	1,6	2,6	2,4	2,1	2,7	2,2	4,2	4,7	2,8	5,6
SANGUIE	2,5	1,8	2,2	3,2	7,3	4,5	5,6	6,7	9,3	9,0
SISSILI	41,0	39,7	37,4	36,4	28,6	32,9	32,5	31,4	29,7	22,3
ZIRO	26,2	26,9	23,8	22,1	27,6	28,1	28,7	28,5	28,3	33,9
<b>CENTRE SUD</b>	<b>16,9</b>	<b>18,6</b>	<b>31,7</b>	<b>30,0</b>	<b>35,2</b>	<b>34,5</b>	<b>37,1</b>	<b>41,3</b>	<b>47,1</b>	<b>43,0</b>
BAZEGA	7,6	11,9	14,1	12,6	13,3	22,5	24,5	24,8	29,2	28,6
NAHOURI	30,5	31,3	33,7	33,1	34,3	32,1	37,9	40,0	44,8	40,2
ZOUNDWEOGO	12,0	15,2	39,0	38,2	52,9	45,7	43,8	56,2	59,6	52,8
<b>EST</b>	<b>14,0</b>	<b>15,6</b>	<b>13,1</b>	<b>11,6</b>	<b>8,6</b>	<b>12,1</b>	<b>13,6</b>	<b>10,7</b>	<b>12,8</b>	<b>13,6</b>
GNAGNA	-	-	0,2	0,3	0,1	0,3	0,9	0,5	1,4	1,5
GOURMA	7,7	8,1	8,7	12,7	11,8	13,8	11,4	10,9	8,8	14,5
KOMANDJOARI	0,8	-	0,5	1,1	0,5	-	-	0,4	0,7	2,4
KOMPIENGA	31,9	38,2	29,2	32,0	26,2	33,9	36,7	30,3	35,8	23,2
TAPOA	28,3	38,3	26,3	20,2	13,5	22,4	23,9	18,4	28,0	34,0
<b>HAUTS BASSINS</b>	<b>41,4</b>	<b>41,0</b>	<b>46,7</b>	<b>47,9</b>	<b>45,9</b>	<b>51,0</b>	<b>43,9</b>	<b>46,3</b>	<b>42,3</b>	<b>39,3</b>
HOUET	41,8	39,0	47,3	34,8	36,6	51,4	37,4	40,0	43,3	39,3
KENEDOUGOU	43,6	48,2	53,2	59,8	54,0	55,6	49,2	53,0	42,1	45,8
TUY	38,2	35,8	33,6	37,8	37,8	42,1	39,4	39,3	41,3	33,4
<b>NORD</b>	<b>3,9</b>	<b>1,8</b>	<b>4,4</b>	<b>5,4</b>	<b>6,0</b>	<b>5,8</b>	<b>4,8</b>	<b>9,7</b>	<b>13,2</b>	<b>9,7</b>
LOROU	5,8	3,3	4,2	5,9	14,9	5,1	4,6	8,1	22,2	15,3
PASSORE	1,3	1,3	1,7	0,5	1,7	4,8	2,6	6,9	9,3	8,6
YATENGA	5,9	0,7	4,1	6,9	4,4	6,5	6,6	10,6	10,9	4,4
ZONDOMA	2,0	2,4	6,5	7,2	4,4	6,3	4,9	12,3	16,6	14,5
<b>PLATEAU CENTRAL</b>	<b>2,0</b>	<b>2,7</b>	<b>8,1</b>	<b>5,4</b>	<b>6,0</b>	<b>4,4</b>	<b>8,4</b>	<b>6,7</b>	<b>10,9</b>	<b>11,5</b>
GANZOURGOU	2,8	4,4	8,3	5,2	4,7	6,1	6,8	7,9	13,1	14,7
KOURWEOGO	-	0,8	7,5	3,6	3,6	2,3	10,3	4,0	8,8	9,6
OUBRITENGA	2,8	3,0	8,5	7,1	10,3	4,4	8,3	8,1	9,9	8,3
<b>SAHEL</b>	<b>0,3</b>	<b>0,2</b>	<b>0,5</b>	<b>0,2</b>	<b>0,4</b>	<b>0,3</b>	<b>0,6</b>	<b>0,2</b>	<b>1,5</b>	<b>1,9</b>
OU DALAN	0,0	0,0	0,0	0,0	0,0	0,0	0,0	0,0	0,0	0,0
SENO	-	-	-	-	-	-	0,4	-	-	1,8
SOU	-	0,8	1,0	0,3	0,4	0,6	1,1	0,5	3,0	2,4
YAGHA	0,6	-	-	-	0,8	-	-	-	-	1,4
<b>SUD OUEST</b>	<b>23,0</b>	<b>25,0</b>	<b>32,5</b>	<b>31,6</b>	<b>35,1</b>	<b>38,0</b>	<b>35,9</b>	<b>39,7</b>	<b>39,6</b>	<b>31,0</b>
BOUGOURIBA	29,0	32,3	33,1	35,9	47,4	45,4	40,2	41,3	45,7	36,6
IOBA	42,5	51,1	45,9	51,5	48,9	50,0	49,2	52,3	60,4	49,5
NOUMBIEL	6,7	7,8	16,0	6,5	14,3	20,3	15,9	30,9	15,5	24,8
PONI	19,0	18,5	17,2	15,5	16,2	25,8	22,2	23,3	29,0	20,9
<b>BURKINA FASO</b>	<b>16,5</b>	<b>16,1</b>	<b>20,0</b>	<b>18,6</b>	<b>19,6</b>	<b>21,7</b>	<b>19,9</b>	<b>21,9</b>	<b>22,2</b>	<b>21,9</b>

Source : MARAH/DGESS/EPA, 2012-2021



**Tableau 078. 95: Proportion de producteurs utilisant à la fois la Semence améliorée, NPK et l'UREE de 2012 à 2021 (en %)**

Régions/Provinces	2012	2013	2014	2015	2016	2017	2018	2019	2020	2021
<b>BOUCLE DU MOUHOUN</b>	<b>16,6</b>	<b>15,4</b>	<b>18,1</b>	<b>19,2</b>	<b>21,1</b>	<b>22,3</b>	<b>14,7</b>	<b>18,6</b>	<b>3,8</b>	<b>19,5</b>
BALE	30,1	22,0	27,5	25,7	33,9	45,3	30,9	35,5	9,5	29,4
BANWA	20,5	21,4	27,7	27,4	31,1	29,7	26,0	32,7	5,5	19,6
KOSSI	8,6	8,1	6,6	6,7	8,2	7,7	4,5	5,7	0,9	8,9
MOUHOUN	30,3	32,7	39,7	45,4	44,8	44,5	26,4	33,6	4,6	31,5
NAYALA	5,2	3,6	10,6	8,3	12,6	13,0	10,3	9,6	0,9	11,3
SOUROU	0,4	2,2	0,4	2,8	1,6	1,2	1,7	2,0	0,6	4,2
<b>CASCADES</b>	<b>18,8</b>	<b>21,9</b>	<b>21,1</b>	<b>18,6</b>	<b>20,1</b>	<b>21,4</b>	<b>17,7</b>	<b>19,4</b>	<b>2,9</b>	<b>17,0</b>
COMOE	15,7	16,6	20,6	17,4	18,4	20,8	17,5	17,6	4,6	18,7
LERABA	21,4	28,0	21,8	20,0	22,8	22,3	17,9	22,5	-	13,4
<b>CENTRE</b>	<b>2,4</b>	<b>4,7</b>	<b>5,9</b>	<b>5,2</b>	<b>3,1</b>	<b>3,2</b>	<b>3,1</b>	<b>0,9</b>	<b>2,8</b>	<b>6,1</b>
KADIOGO	2,4	4,7	5,9	5,2	3,1	3,2	3,1	0,9	2,8	6,1
<b>CENTRE EST</b>	<b>5,9</b>	<b>11,4</b>	<b>11,9</b>	<b>14,8</b>	<b>9,8</b>	<b>18,2</b>	<b>16,4</b>	<b>16,3</b>	<b>6,4</b>	<b>9,3</b>
BOULGOU	3,3	11,4	13,3	13,9	6,5	13,5	13,6	13,6	6,5	6,7
KOULPELOGO	20,0	22,3	19,3	26,6	23,1	36,7	33,3	33,2	9,4	19,0
KOURITENGA	1,4	0,4	1,6	0,9	0,8	1,4	1,3	1,9	0,5	2,5
<b>CENTRE NORD</b>	<b>0,7</b>	<b>0,2</b>	<b>0,3</b>	<b>0,4</b>	<b>0,4</b>	<b>1,9</b>	<b>0,3</b>	<b>1,1</b>	<b>0,1</b>	<b>2,3</b>
BAM	-	-	-	-	0,4	0,9	0,3	-	-	1,1
NAMENTENGA	0,7	0,3	-	-	0,4	2,5	0,3	0,6	-	1,2
SANMATENGA	1,4	0,4	1,0	0,9	0,3	2,3	0,2	2,1	0,2	3,3
<b>CENTRE OUEST</b>	<b>5,5</b>	<b>7,3</b>	<b>6,4</b>	<b>6,8</b>	<b>6,3</b>	<b>7,4</b>	<b>8,0</b>	<b>8,2</b>	<b>0,2</b>	<b>5,4</b>
BOULKIEMDE	0,6	0,9	0,8	-	1,0	0,4	1,4	1,5	-	0,7
SANGUIE	1,0	0,7	1,8	2,7	3,7	3,7	4,5	3,7	0,3	2,4
SISSILI	17,2	23,5	15,4	17,8	11,9	15,1	13,8	18,1	0,6	10,0
ZIRO	6,7	11,3	7,4	7,9	9,1	13,7	14,2	14,7	0,4	19,0
<b>CENTRE SUD</b>	<b>4,2</b>	<b>10,8</b>	<b>13,2</b>	<b>13,0</b>	<b>15,3</b>	<b>13,5</b>	<b>11,7</b>	<b>17,6</b>	<b>1,7</b>	<b>11,3</b>
BAZEGA	3,8	5,9	4,5	0,9	3,6	7,3	7,6	9,3	0,3	4,9
NAHOURI	7,1	19,2	14,3	17,1	16,2	10,9	9,7	12,3	1,1	9,5
ZOUNDWEOGO	-	9,3	16,6	15,0	22,1	21,6	17,7	35,5	3,0	16,0
<b>EST</b>	<b>7,2</b>	<b>11,3</b>	<b>8,3</b>	<b>6,8</b>	<b>5,0</b>	<b>9,1</b>	<b>8,3</b>	<b>6,2</b>	<b>1,4</b>	<b>6,4</b>
GNAGNA	-	-	-	-	-	0,3	0,2	0,1	-	0,8
GOURMA	2,4	5,4	3,6	8,3	5,5	8,9	8,2	6,9	0,5	5,4
KOMANDJOARI	-	-	-	0,5	0,5	-	-	-	-	1,4
KOMPIENGA	19,3	28,2	22,6	21,6	17,5	25,0	22,1	23,4	7,1	15,2
TAPOA	13,9	28,2	16,4	11,2	7,7	17,3	14,4	10,1	0,9	13,9
<b>HAUTS BASSINS</b>	<b>26,9</b>	<b>29,3</b>	<b>34,8</b>	<b>34,0</b>	<b>32,1</b>	<b>36,2</b>	<b>22,0</b>	<b>32,5</b>	<b>6,9</b>	<b>24,3</b>
HOUET	26,1	26,6	38,2	24,2	26,5	38,1	21,3	29,0	5,4	19,4
KENEDOUGOU	28,2	33,8	37,1	40,3	36,3	36,5	17,1	34,3	6,4	24,7
TUY	27,2	30,4	27,7	31,8	28,7	34,1	32,8	32,5	8,7	30,0
<b>NORD</b>	<b>1,2</b>	<b>0,5</b>	<b>1,3</b>	<b>0,8</b>	<b>0,8</b>	<b>0,5</b>	<b>0,7</b>	<b>2,6</b>	<b>1,0</b>	<b>2,6</b>
LOROU	2,1	0,8	0,5	0,9	0,5	-	-	2,6	0,5	3,3
PASSORE	0,8	0,4	-	-	-	0,3	1,0	2,0	0,6	2,3
YATENGA	1,0	0,3	0,8	1,2	1,6	0,9	0,8	3,0	1,2	1,3
ZONDOMA	0,7	0,6	3,3	1,0	1,0	0,7	0,9	2,7	1,9	4,6
<b>PLATEAU CENTRAL</b>	<b>0,9</b>	<b>0,4</b>	<b>2,4</b>	<b>2,3</b>	<b>2,9</b>	<b>1,3</b>	<b>2,3</b>	<b>3,2</b>	<b>0,7</b>	<b>3,4</b>
GANZOURGOU	1,4	0,4	2,9	2,6	1,4	1,2	2,1	2,8	1,1	3,0
KOURWEOGO	-	-	1,1	1,3	1,2	0,4	0,7	1,4	-	4,1
OUBRITENGA	1,2	0,8	3,1	2,8	6,7	2,2	4,0	5,6	0,9	3,3
<b>SAHEL</b>	<b>0,3</b>	<b>-</b>	<b>0,3</b>	<b>0,1</b>	<b>0,2</b>	<b>0,1</b>	<b>0,2</b>	<b>-</b>	<b>-</b>	<b>1,4</b>
OU DALAN	0,0	0,0	0,0	0,0	0,0	0,0	0,0	0,0	0,0	0,0
SENO	-	-	-	-	-	-	0,4	-	-	1,8
SOU	-	-	0,5	0,2	0,4	0,2	0,3	-	-	1,8
YAGHA	0,6	-	-	-	-	-	-	-	-	0,0
<b>SUD OUEST</b>	<b>8,5</b>	<b>15,9</b>	<b>22,6</b>	<b>21,9</b>	<b>24,8</b>	<b>25,8</b>	<b>25,0</b>	<b>28,7</b>	<b>3,4</b>	<b>11,6</b>
BOUGOURIBA	5,3	15,5	20,3	22,2	26,7	24,7	21,1	27,4	0,8	12,8
IOBA	33,0	46,7	35,0	37,2	37,8	39,2	38,4	40,7	4,2	30,0
NOUMBIEL	1,5	3,9	8,5	4,7	10,1	9,0	14,5	23,3	-	0,6
PONI	1,2	9,2	11,5	11,2	12,2	19,2	13,1	14,5	5,7	6,1
<b>BURKINA FASO</b>	<b>8,0</b>	<b>9,9</b>	<b>11,3</b>	<b>10,6</b>	<b>10,7</b>	<b>12,0</b>	<b>9,6</b>	<b>11,4</b>	<b>2,2</b>	<b>9,4</b>

Source : MARAH/DGESS/EPA, 2012-2021

Tableau 078. 96: Superficie moyenne par actif agricole (Ha) de 2012 à 2021 (en %)

Régions/Provinces	2012	2013	2014	2015	2016	2017	2018	2019	2020	2021
<b>BOUCLE DU MOUHOUN</b>	<b>0,53</b>	<b>0,50</b>	<b>0,60</b>	<b>0,57</b>	<b>0,60</b>	<b>0,56</b>	<b>0,80</b>	<b>0,76</b>	<b>0,68</b>	<b>0,81</b>
BALE	0,52	0,45	0,54	0,45	0,53	0,56	0,73	0,69	0,76	0,88
BANWA	0,54	0,56	0,65	0,66	0,60	0,50	0,79	0,73	0,75	0,76
KOSSI	0,62	0,42	0,65	0,54	0,57	0,61	0,86	0,78	0,90	0,89
MOUHOUN	0,58	0,62	0,73	0,76	0,80	0,70	1,01	0,96	0,63	0,93
NAYALA	0,52	0,50	0,51	0,65	0,65	0,51	0,82	0,78	0,67	0,88
SOUROU	0,40	0,46	0,35	0,30	0,33	0,29	0,43	0,45	0,44	0,46
<b>CASCADES</b>	<b>0,64</b>	<b>0,58</b>	<b>0,62</b>	<b>0,52</b>	<b>0,64</b>	<b>0,88</b>	<b>0,86</b>	<b>0,81</b>	<b>0,82</b>	<b>0,89</b>
COMOE	0,64	0,61	0,55	0,46	0,69	0,92	0,88	0,85	0,75	1,09
LERABA	0,64	0,55	0,70	0,59	0,58	0,83	0,84	0,78	0,92	0,66
<b>CENTRE</b>	<b>0,22</b>	<b>0,23</b>	<b>0,21</b>	<b>0,17</b>	<b>0,25</b>	<b>0,31</b>	<b>0,28</b>	<b>0,26</b>	<b>0,17</b>	<b>0,22</b>
KADIOGO	0,22	0,23	0,21	0,17	0,25	0,31	0,28	0,26	0,17	0,22
<b>CENTRE EST</b>	<b>0,29</b>	<b>0,27</b>	<b>0,34</b>	<b>0,30</b>	<b>0,33</b>	<b>0,43</b>	<b>0,42</b>	<b>0,39</b>	<b>0,30</b>	<b>0,41</b>
BOULGOU	0,25	0,23	0,24	0,19	0,30	0,35	0,30	0,29	0,25	0,37
KOULPELOGO	0,42	0,39	0,48	0,42	0,42	0,55	0,55	0,51	0,37	0,49
KOURITENGA	0,29	0,26	0,29	0,27	0,27	0,36	0,37	0,35	0,29	0,37
<b>CENTRE NORD</b>	<b>0,26</b>	<b>0,25</b>	<b>0,15</b>	<b>0,21</b>	<b>0,18</b>	<b>0,31</b>	<b>0,30</b>	<b>0,28</b>	<b>0,29</b>	<b>0,30</b>
BAM	0,24	0,21	0,17	0,20	0,19	0,32	0,25	0,23	0,38	0,25
NAMENTENGA	0,28	0,31	0,18	0,26	0,22	0,30	0,37	0,36	0,28	0,25
SANMATENGA	0,26	0,23	0,11	0,18	0,14	0,31	0,30	0,26	0,26	0,35
<b>CENTRE OUEST</b>	<b>0,55</b>	<b>0,46</b>	<b>0,42</b>	<b>0,47</b>	<b>0,53</b>	<b>0,69</b>	<b>0,70</b>	<b>0,66</b>	<b>0,35</b>	<b>0,62</b>
BOULKIEMDE	0,38	0,28	0,21	0,25	0,32	0,40	0,34	0,35	0,20	0,46
SANGUIE	0,60	0,49	0,45	0,46	0,47	0,60	0,59	0,60	0,47	0,50
SISSILI	0,68	0,57	0,65	0,68	0,77	1,07	1,12	1,10	0,48	0,98
ZIRO	0,50	0,47	0,45	0,56	0,66	0,84	0,94	0,76	0,44	0,89
<b>CENTRE SUD</b>	<b>0,30</b>	<b>0,31</b>	<b>0,31</b>	<b>0,32</b>	<b>0,43</b>	<b>0,52</b>	<b>0,51</b>	<b>0,53</b>	<b>0,21</b>	<b>0,57</b>
BAZEGA	0,27	0,29	0,21	0,26	0,26	0,50	0,46	0,45	0,16	0,46
NAHOURI	0,36	0,33	0,34	0,35	0,50	0,53	0,55	0,57	0,23	0,65
ZOUNDWEOGO	0,28	0,31	0,35	0,33	0,41	0,52	0,46	0,52	0,22	0,56
<b>EST</b>	<b>0,42</b>	<b>0,37</b>	<b>0,34</b>	<b>0,38</b>	<b>0,40</b>	<b>0,42</b>	<b>0,57</b>	<b>0,60</b>	<b>0,42</b>	<b>0,57</b>
GNAGNA	0,30	0,21	0,24	0,32	0,34	0,43	0,48	0,47	0,40	0,39
GOURMA	0,27	0,32	0,46	0,42	0,62	0,45	0,67	0,70	0,40	0,62
KOMANDJOARI	0,32	0,29	0,28	0,29	0,24	0,35	0,40	0,46	0,48	0,49
KOMPIENGA	0,51	0,67	0,47	0,47	0,61	0,45	0,65	0,67	0,42	0,72
TAPOA	0,85	0,32	0,35	0,41	0,37	0,43	0,66	0,70	0,46	0,64
<b>HAUTS BASSINS</b>	<b>0,56</b>	<b>0,59</b>	<b>0,70</b>	<b>0,62</b>	<b>0,75</b>	<b>0,94</b>	<b>0,89</b>	<b>0,88</b>	<b>0,88</b>	<b>0,80</b>
HOUET	0,44	0,54	0,68	0,55	0,69	0,75	0,79	0,78	0,62	0,63
KENEDOUGOU	0,52	0,65	0,70	0,63	0,76	0,94	0,88	0,85	1,27	0,73
TUY	1,01	0,63	0,71	0,66	0,80	1,11	1,00	1,02	0,91	1,04
<b>NORD</b>	<b>0,24</b>	<b>0,24</b>	<b>0,21</b>	<b>0,21</b>	<b>0,27</b>	<b>0,35</b>	<b>0,36</b>	<b>0,35</b>	<b>0,31</b>	<b>0,36</b>
LOROU	0,22	0,24	0,24	0,26	0,35	0,42	0,46	0,41	0,42	0,34
PASSORE	0,21	0,20	0,19	0,16	0,23	0,33	0,35	0,35	0,31	0,45
YATENGA	0,25	0,25	0,20	0,22	0,29	0,33	0,33	0,31	0,30	0,27
ZONDOMA	0,31	0,27	0,20	0,19	0,22	0,34	0,32	0,33	0,26	0,40
<b>PLATEAU CENTRAL</b>	<b>0,30</b>	<b>0,30</b>	<b>0,23</b>	<b>0,29</b>	<b>0,33</b>	<b>0,38</b>	<b>0,41</b>	<b>0,38</b>	<b>0,23</b>	<b>0,36</b>
GANZOURGOU	0,30	0,25	0,21	0,33	0,39	0,47	0,48	0,41	0,30	0,41
KOURWEOGO	0,25	0,29	0,25	0,25	0,34	0,31	0,37	0,35	0,18	0,34
OUBRITENGA	0,36	0,37	0,23	0,30	0,25	0,38	0,39	0,39	0,20	0,32
<b>SAHEL</b>	<b>0,38</b>	<b>0,36</b>	<b>0,34</b>	<b>0,34</b>	<b>0,33</b>	<b>0,33</b>	<b>0,40</b>	<b>0,36</b>	<b>0,75</b>	<b>0,38</b>
LOUDALAN	0,50	0,48	0,47	0,41	0,44	0,39	0,45	0,50	1,08	0,40
SENO	0,28	0,30	0,32	0,31	0,30	0,32	0,36	0,33	0,94	0,32
SOU	0,40	0,33	0,34	0,37	0,34	0,33	0,42	0,36	0,72	0,44
YAGHA	0,32	0,32	0,26	0,24	0,26	0,26	0,35	0,35	0,51	0,28
<b>SUD OUEST</b>	<b>0,39</b>	<b>0,39</b>	<b>0,41</b>	<b>0,41</b>	<b>0,45</b>	<b>0,59</b>	<b>0,59</b>	<b>0,56</b>	<b>0,44</b>	<b>0,56</b>
BOUGOURIBA	0,37	0,42	0,52	0,51	0,52	0,72	0,77	0,63	0,45	0,53
IOBA	0,65	0,62	0,48	0,44	0,49	0,65	0,67	0,66	0,33	0,85
NOUMBIEL	0,32	0,36	0,32	0,36	0,39	0,44	0,41	0,42	0,52	0,50
PONI	0,32	0,25	0,27	0,34	0,37	0,50	0,45	0,44	0,55	0,41
<b>BURKINA FASO</b>	<b>0,42</b>	<b>0,40</b>	<b>0,40</b>	<b>0,40</b>	<b>0,45</b>	<b>0,52</b>	<b>0,58</b>	<b>0,57</b>	<b>0,44</b>	<b>0,56</b>

Source : MARAH/DGESS/EPA, 2012-2021

Tableau 078. 97: Pourcentage des superficies exploitées par les femmes de 2012 à 2021 (en %)

Régions/Provinces	2012	2013	2014	2015	2016	2017	2018	2019	2020	2021
<b>BOUCLE DU MOUHOUN</b>	<b>11,40</b>	<b>9,80</b>	<b>7,70</b>	<b>7,80</b>	<b>9,80</b>	<b>8,80</b>	<b>8,40</b>	<b>8,70</b>	<b>25,53</b>	<b>25,53</b>
BALE	12,10	10,00	8,50	10,70	13,10	10,90	9,50	11,10	31,69	31,69
BANWA	17,20	9,10	11,00	8,40	10,50	11,20	9,90	11,30	22,64	22,64
KOSSI	2,60	2,90	5,40	5,10	5,90	5,50	5,30	5,20	11,84	11,84
MOUHOUN	9,60	8,90	5,40	5,40	8,00	6,30	6,60	6,90	20,04	20,04
NAYALA	9,10	12,70	9,80	11,20	14,30	13,20	12,30	11,40	28,69	28,69
SOUROU	15,00	15,00	15,40	15,60	18,70	19,80	17,60	18,10	46,87	46,87
<b>CASCADES</b>	<b>7,80</b>	<b>6,50</b>	<b>9,40</b>	<b>6,60</b>	<b>8,50</b>	<b>8,80</b>	<b>8,40</b>	<b>9,00</b>	<b>28,38</b>	<b>28,38</b>
COMOE	8,20	8,30	13,20	7,40	11,10	12,00	11,50	11,70	32,18	32,18
LERABA	7,40	4,70	5,70	5,80	4,60	4,40	4,50	5,40	21,87	21,87
<b>CENTRE</b>	<b>27,90</b>	<b>22,50</b>	<b>25,10</b>	<b>27,60</b>	<b>30,40</b>	<b>35,20</b>	<b>33,50</b>	<b>33,60</b>	<b>30,72</b>	<b>30,72</b>
KADIOGO	27,90	22,50	25,10	27,60	30,40	35,20	33,50	33,60	30,72	30,72
<b>CENTRE EST</b>	<b>25,10</b>	<b>25,50</b>	<b>21,50</b>	<b>20,20</b>	<b>23,70</b>	<b>23,20</b>	<b>22,20</b>	<b>22,70</b>	<b>40,57</b>	<b>40,57</b>
BOULGOU	28,30	30,10	36,30	38,00	39,00	33,00	31,30	35,20	46,67	46,67
KOULPELOGO	17,80	19,10	15,00	14,40	17,00	18,20	17,50	16,00	39,72	39,72
KOURITENGA	27,30	26,00	22,90	20,00	20,80	24,10	23,30	24,00	27,23	27,23
<b>CENTRE NORD</b>	<b>25,20</b>	<b>27,40</b>	<b>25,50</b>	<b>27,40</b>	<b>27,60</b>	<b>26,80</b>	<b>27,60</b>	<b>29,50</b>	<b>39,67</b>	<b>39,67</b>
BAM	14,40	15,50	17,00	20,40	18,40	19,80	18,60	18,60	38,60	38,60
NAMENTENGA	31,10	30,60	31,40	28,90	28,90	26,20	27,30	29,70	38,37	38,37
SANMATENGA	27,90	35,00	29,30	33,00	36,80	33,30	34,30	37,00	40,51	40,51
<b>CENTRE OUEST</b>	<b>29,90</b>	<b>28,80</b>	<b>26,00</b>	<b>25,50</b>	<b>29,20</b>	<b>26,80</b>	<b>27,00</b>	<b>28,70</b>	<b>46,68</b>	<b>46,68</b>
BOULKIEMDE	55,00	45,40	39,90	41,50	48,90	44,50	43,40	48,40	53,71	53,71
SANGUIE	43,00	43,20	44,30	38,90	41,70	39,10	43,40	43,50	53,34	53,34
SISSILI	8,80	9,50	13,60	13,50	15,30	12,90	14,30	16,20	32,63	32,63
ZIRO	23,70	22,90	17,60	21,10	24,50	22,90	21,90	21,50	30,99	30,99
<b>CENTRE SUD</b>	<b>26,40</b>	<b>23,30</b>	<b>23,20</b>	<b>24,30</b>	<b>24,10</b>	<b>24,30</b>	<b>24,10</b>	<b>24,60</b>	<b>37,06</b>	<b>37,06</b>
BAZEGA	25,20	24,40	31,50	34,90	32,70	30,30	30,70	32,00	36,05	36,05
NAHOURI	29,10	22,80	22,90	23,20	23,20	23,00	22,30	24,30	34,94	34,94
ZOUNDWEOGO	24,70	22,10	19,80	19,80	21,80	22,70	23,30	20,50	39,76	39,76
<b>EST</b>	<b>21,90</b>	<b>19,10</b>	<b>23,10</b>	<b>26,90</b>	<b>25,30</b>	<b>24,40</b>	<b>24,80</b>	<b>25,80</b>	<b>38,16</b>	<b>38,16</b>
GNAGNA	34,70	37,10	32,20	41,20	33,90	32,40	35,40	36,30	45,45	45,45
GOURMA	22,60	20,60	19,10	16,10	23,40	22,00	21,90	20,80	37,45	37,45
KOMANDJOARI	26,20	23,70	22,40	23,10	26,90	26,40	25,10	27,80	43,75	43,75
KOMPIENGA	15,10	11,50	14,50	13,40	13,40	12,80	16,20	19,00	32,52	32,52
TAPOA	20,90	21,10	23,60	27,60	25,60	22,10	21,90	22,90	32,45	32,45
<b>HAUTS BASSINS</b>	<b>10,90</b>	<b>7,90</b>	<b>10,20</b>	<b>6,80</b>	<b>10,10</b>	<b>8,20</b>	<b>9,60</b>	<b>8,40</b>	<b>26,71</b>	<b>26,71</b>
HOUET	7,60	8,40	6,60	10,90	13,90	13,40	14,70	15,70	27,61	27,61
KENEDOUGOU	18,40	6,90	8,90	6,20	10,20	7,40	8,70	6,70	31,17	31,17
TUY	6,60	8,80	15,80	4,80	7,00	6,80	7,80	7,20	24,20	24,20
<b>NORD</b>	<b>23,00</b>	<b>21,90</b>	<b>19,30</b>	<b>22,00</b>	<b>23,20</b>	<b>22,20</b>	<b>21,30</b>	<b>21,80</b>	<b>52,94</b>	<b>52,94</b>
LOROU	20,30	19,70	14,00	17,30	16,60	14,70	13,50	14,70	48,90	48,90
PASSORE	25,90	23,40	17,60	24,60	24,70	20,10	21,10	22,30	55,81	55,81
YATENGA	23,20	20,50	21,00	20,90	23,40	22,60	22,90	20,90	49,29	49,29
ZONDOMA	23,90	26,50	25,00	28,20	31,80	32,20	30,50	32,00	54,89	54,89
<b>PLATEAU CENTRAL</b>	<b>26,00</b>	<b>24,10</b>	<b>22,40</b>	<b>25,70</b>	<b>24,90</b>	<b>25,10</b>	<b>27,40</b>	<b>27,40</b>	<b>40,48</b>	<b>40,48</b>
GANZOURGOU	31,90	21,60	21,00	25,10	25,70	23,70	27,70	25,60	38,33	38,33
KOURWEOGO	22,70	24,00	24,90	26,40	26,20	27,50	27,60	29,10	44,10	44,10
OUBRITENGA	24,10	26,00	20,90	25,60	22,20	24,50	27,10	27,50	39,52	39,52
<b>SAHEL</b>	<b>11,40</b>	<b>9,40</b>	<b>11,00</b>	<b>12,60</b>	<b>10,90</b>	<b>11,30</b>	<b>12,10</b>	<b>12,20</b>	<b>41,90</b>	<b>41,90</b>
OU DALAN	4,50	2,40	3,90	6,40	7,60	7,30	6,20	5,50	42,55	42,55
SENO	8,70	7,40	6,10	6,60	6,20	6,90	6,50	7,60	33,48	33,48
SOUM	21,00	15,20	14,70	16,00	12,10	13,00	15,70	16,60	40,13	40,13
YAGHA	13,00	15,60	15,60	14,50	17,60	17,20	13,90	14,20	50,29	50,29
<b>SUD OUEST</b>	<b>8,90</b>	<b>10,10</b>	<b>6,20</b>	<b>6,80</b>	<b>6,10</b>	<b>8,20</b>	<b>7,00</b>	<b>7,00</b>	<b>16,09</b>	<b>16,09</b>
BOUGOURIBA	9,40	11,50	7,80	10,50	10,30	9,70	8,40	12,20	17,89	17,89
IOBA	5,10	4,50	5,40	5,20	4,70	7,40	5,60	4,90	7,51	7,51
NOUMBIEL	5,90	8,20	3,60	3,00	3,60	6,70	4,40	3,20	16,21	16,21
PONI	18,80	19,80	8,20	8,60	6,80	9,10	10,80	9,30	29,90	29,90
<b>BURKINA FASO</b>	<b>17,30</b>	<b>15,80</b>	<b>14,20</b>	<b>14,80</b>	<b>16,00</b>	<b>15,80</b>	<b>15,70</b>	<b>16,20</b>	<b>36,57</b>	<b>36,57</b>

Source : MARAH/DGESS/EPA, 2012-2021

## P078. 7: Répartition de la production par sexe

Tableau 078. 99 : Part de la production de mil des femmes de 2012 à 2021 (en %)	241
Tableau 078. 100: Part de la production du maïs des femmes de 2012 à 2021 (en %)	242
Tableau 078. 101: Part de la production du riz des femmes de 2012 à 2021 (en %)	243
Tableau 078. 102: Part de la production du fonio des femmes de 2012 à 2021 (en %)	244
Tableau 078. 103: Part de la production du sorgho blanc des femmes de 2012 à 2021 (en %)	245
Tableau 078. 104: Part de la production du sorgho rouge des femmes de 2012 à 2021 (en %)	246
Tableau 078. 105: Part de la production du coton des femmes de 2012 à 2021 (en %)	247
Tableau 078. 106: Part de la production de l'arachide des femmes de 2012 à 2021 (en %)	248
Tableau 078. 107: Part de la production du sésame des femmes de 2012 à 2021 (en %)	249
Tableau 078. 108: Part de la production du soja des femmes de 2012 à 2021 (en %)	250
<b>Tableau 078. 109</b> : Part de la production de l'igname des femmes de 2012 à 2021 (en %)	251
Tableau 078. 110: Part de la production de patate des femmes de 2012 à 2021 (en %)	252
Tableau 078. 111: Part de la production du niebe des femmes de 2012 à 2021 (en %)	253
<b>Tableau 078. 112</b> : Part de la production du voandzou des femmes de 2012 à 2021 (en %)	254

**Tableau 078. 98 : Part de la production de mil des femmes de 2012 à 2021 (en %)**

Régions/Provinces	2012	2013	2014	2015	2016	2017	2018	2019	2020	2021
<b>BOUCLE DU MOUHOUN</b>	<b>5,40</b>	<b>8,80</b>	<b>5,10</b>	<b>4,00</b>	<b>4,80</b>	<b>3,10</b>	<b>4,50</b>	<b>3,70</b>	<b>6,80</b>	<b>7,59</b>
BALE	13,90	9,10	20,20	22,30	7,40	11,30	9,00	8,40	9,18	17,31
BANWA	3,90	7,70	6,40	0	5,20	2,40	7,10	7,60	1,24	4,35
KOSSI	0,50	0,70	2,10	2,70	2,80	0,90	1,00	1,10	4,57	3,75
MOUHOUN	6,70	18,80	3,70	2,90	6,70	3,70	5,00	6,10	11,13	10,13
NAYALA	5,00	10,00	8,00	8,00	13,90	10,90	10,00	6,80	6,69	9,64
SOUROU	8,10	11,20	17,40	4,40	5,50	14,10	17,40	14,10	10,50	9,72
<b>CASCADES</b>	<b>14,30</b>	<b>13,50</b>	<b>2,40</b>	<b>0,50</b>	<b>5,40</b>	<b>1,00</b>	<b>2,30</b>	<b>1,20</b>	<b>9,13</b>	<b>3,65</b>
COMOE	-	3,20	3,90	1,60	12,40	2,10	5,80	5,10	-	-
LERABA	16,80	21,40	2,20	0,10	0,80	-	-	-	10,06	3,89
<b>CENTRE</b>	<b>15,20</b>	<b>22,80</b>	<b>18,40</b>	<b>31,70</b>	<b>25,70</b>	<b>29,50</b>	<b>33,40</b>	<b>35,20</b>	<b>10,37</b>	<b>9,98</b>
KADIOGO	15,20	22,80	18,40	31,70	25,70	29,50	33,40	35,20	10,37	9,98
<b>CENTRE EST</b>	<b>26,20</b>	<b>25,10</b>	<b>21,30</b>	<b>24,30</b>	<b>23,30</b>	<b>20,50</b>	<b>24,10</b>	<b>18,20</b>	<b>10,54</b>	<b>10,25</b>
BOULGOU	17,10	19,50	15,60	8,80	4,50	18,00	17,00	15,40	9,10	5,58
KOULPELOGO	32,50	24,90	12,80	11,90	29,30	16,30	26,50	9,90	3,68	34,36
KOURITENGA	41,40	39,90	31,70	33,30	28,20	29,30	27,10	35,10	50,69	52,77
<b>CENTRE NORD</b>	<b>17,00</b>	<b>23,90</b>	<b>20,60</b>	<b>26,50</b>	<b>17,70</b>	<b>17,20</b>	<b>21,60</b>	<b>20,40</b>	<b>17,23</b>	<b>12,88</b>
BAM	0,60	6,30	6,50	24,90	13,30	9,70	10,50	9,80	18,64	3,09
NAMENTENGA	39,70	27,50	24,90	25,50	14,20	21,80	26,30	19,40	19,13	12,30
SANMATENGA	19,30	36,60	30,10	30,00	29,00	23,00	25,90	36,40	15,64	14,83
<b>CENTRE OUEST</b>	<b>41,70</b>	<b>38,20</b>	<b>27,80</b>	<b>29,60</b>	<b>26,80</b>	<b>30,80</b>	<b>33,80</b>	<b>32,90</b>	<b>25,19</b>	<b>30,68</b>
BOULKIEMDE	43,30	35,60	27,30	28,40	25,40	29,50	36,50	38,70	25,31	36,06
SANGUIE	47,70	42,60	34,90	40,40	42,30	41,40	43,00	44,90	35,32	42,43
SISSILI	24,40	9,70	20,40	20,30	19,40	19,50	16,70	21,80	14,34	22,87
ZIRO	29,40	29,20	20,40	20,10	14,50	24,90	20,50	13,80	3,91	8,42
<b>CENTRE SUD</b>	<b>28,90</b>	<b>22,90</b>	<b>21,20</b>	<b>18,70</b>	<b>12,90</b>	<b>14,10</b>	<b>17,40</b>	<b>13,60</b>	<b>14,47</b>	<b>13,32</b>
BAZEGA	34,20	27,90	39,30	49,50	33,90	34,30	25,30	34,30	35,36	35,36
NAHOURI	16,40	22,80	11,10	7,50	7,60	6,40	11,30	6,40	7,03	3,97
ZOUNDWEOGO	28,40	18,20	25,30	29,70	10,40	13,60	19,50	12,80	11,90	11,59
<b>EST</b>	<b>25,80</b>	<b>20,60</b>	<b>19,70</b>	<b>24,60</b>	<b>25,00</b>	<b>21,40</b>	<b>23,40</b>	<b>21,60</b>	<b>18,45</b>	<b>17,37</b>
GNAGNA	37,80	28,30	15,30	43,20	26,10	19,50	28,40	23,50	15,94	11,20
GOURMA	27,80	23,80	10,90	16,60	28,10	20,70	17,40	24,30	20,39	17,63
KOMANDJOARI	18,10	17,50	17,00	10,30	27,60	12,10	18,30	16,40	28,26	33,19
KOMPIENGA	29,20	17,30	7,70	21,20	17,50	12,80	25,60	8,30	12,11	7,34
TAPOA	9,90	21,50	28,90	22,80	22,90	27,80	22,10	24,40	18,44	22,02
<b>HAUTS BASSINS</b>	<b>4,80</b>	<b>6,50</b>	<b>3,30</b>	<b>4,30</b>	<b>8,90</b>	<b>8,60</b>	<b>4,60</b>	<b>4,20</b>	<b>5,84</b>	<b>7,04</b>
HOUET	7,10	7,10	3,00	7,90	25,50	22,40	11,90	16,20	5,89	7,26
KENEDOUGOU	-	0,40	0,70	2,40	5,50	3,40	1,90	2,10	9,89	9,23
TUY	2,80	10,00	7,00	2,10	5,80	7,10	12,20	6,00	0,79	-
<b>NORD</b>	<b>13,00</b>	<b>12,00</b>	<b>9,80</b>	<b>8,10</b>	<b>9,30</b>	<b>7,90</b>	<b>7,70</b>	<b>5,60</b>	<b>10,36</b>	<b>13,28</b>
LOROU	10,70	9,10	4,70	6,40	5,00	5,30	2,40	3,10	6,49	11,31
PASSORE	3,10	10,80	3,00	11,50	25,70	5,70	10,80	7,40	16,04	17,18
YATENGA	15,40	15,00	13,50	7,90	9,80	9,10	11,40	7,30	7,91	10,68
ZONDOMA	30,90	20,80	24,50	19,30	26,50	24,50	25,00	17,50	21,07	20,32
<b>PLATEAU CENTRAL</b>	<b>15,30</b>	<b>19,80</b>	<b>12,20</b>	<b>17,50</b>	<b>18,00</b>	<b>22,90</b>	<b>20,70</b>	<b>21,40</b>	<b>16,05</b>	<b>15,50</b>
GANZOURGOU	41,00	25,30	9,70	40,70	28,50	27,50	29,80	42,50	14,81	25,66
KOURWEOGO	7,20	14,70	17,90	11,30	14,90	16,50	15,70	18,60	20,12	8,34
OUBRITENGA	20,10	24,20	4,60	10,70	15,10	23,80	24,90	21,30	10,19	16,15
<b>SAHEL</b>	<b>10,50</b>	<b>8,00</b>	<b>7,40</b>	<b>8,10</b>	<b>5,70</b>	<b>6,60</b>	<b>6,30</b>	<b>8,90</b>	<b>7,38</b>	<b>4,18</b>
OU DALAN	4,80	1,80	1,80	4,20	3,10	4,10	2,10	2,40	2,28	3,64
SENO	8,90	6,80	1,20	4,40	1,60	2,40	2,30	5,50	7,67	2,29
SOU	19,10	14,70	11,20	10,50	7,50	8,90	9,30	12,70	10,33	8,56
YAGHA	10,70	14,00	5,30	5,10	7,70	7,30	7,40	11,80	5,78	0,59
<b>SUD OUEST</b>	<b>4,50</b>	<b>9,30</b>	<b>5,30</b>	<b>3,80</b>	<b>4,30</b>	<b>6,70</b>	<b>3,50</b>	<b>1,60</b>	<b>5,69</b>	<b>2,30</b>
BOUGOURIBA	4,10	10,10	1,10	4,20	2,20	8,70	3,10	5,30	-	-
IOBA	2,70	3,40	7,20	5,20	11,10	11,30	5,70	3,30	1,92	0,23
NOUMBIEL	0	6,80	1,30	0,30	1,50	0,80	1,10	0	12,08	3,27
PONI	8,20	18,30	5,70	4,00	0,90	3,10	2,60	0,50	7,04	7,20
<b>BURKINA FASO</b>	<b>14,80</b>	<b>16,10</b>	<b>10,40</b>	<b>10,70</b>	<b>10,50</b>	<b>9,50</b>	<b>10,20</b>	<b>9,30</b>	<b>10,54</b>	<b>11,06</b>

Source : MARAH/DGESS/EPA, 2012-2021

**Tableau 078. 99: Part de la production du maïs des femmes de 2012 à 2021 (en %)**

Régions/Provinces	2012	2013	2014	2015	2016	2017	2018	2019	2020	2021
<b>BOUCLE DU MOUHOUN</b>	<b>11,00</b>	<b>1,80</b>	<b>3,80</b>	<b>2,30</b>	<b>4,10</b>	<b>6,00</b>	<b>2,90</b>	<b>3,00</b>	<b>2,01</b>	<b>2,04</b>
BALE	4,90	2,20	0,50	2,90	5,30	2,30	2,80	3,10	3,49	3,16
BANWA	20,00	1,20	12,90	1,10	3,10	5,80	5,70	4,50	1,10	0,51
KOSSI	0,30	2,10	1,50	6,40	14,40	27,60	3,50	5,60	0,37	0,10
MOUHOUN	2,80	0,80	0	0,20	1,60	2,40	0,80	1,00	1,07	2,08
NAYALA	18,00	13,60	4,70	4,30	2,60	3,50	5,50	5,30	2,74	1,09
SOUROU	2,80	3,80	2,90	13,40	0,80	6,10	4,10	2,10	6,40	2,38
<b>CASCADES</b>	<b>2,10</b>	<b>1,80</b>	<b>3,20</b>	<b>0,30</b>	<b>0,70</b>	<b>1,90</b>	<b>1,40</b>	<b>1,30</b>	<b>1,74</b>	<b>1,73</b>
COMOE	2,30	0,60	5,00	0,50	1,00	3,00	2,10	2,10	1,68	1,87
LERABA	2,00	2,80	1,60	0,10	0,30	0,40	0,50	0,40	1,83	1,22
<b>CENTRE</b>	<b>1,00</b>	<b>1,70</b>	<b>5,50</b>	<b>2,90</b>	<b>6,50</b>	<b>12,70</b>	<b>6,90</b>	<b>7,70</b>	<b>6,14</b>	<b>3,54</b>
KADIOGO	1,00	1,70	5,50	2,90	6,50	12,70	6,90	7,70	6,14	3,54
<b>CENTRE EST</b>	<b>5,50</b>	<b>10,20</b>	<b>7,20</b>	<b>10,70</b>	<b>9,40</b>	<b>8,10</b>	<b>8,90</b>	<b>6,80</b>	<b>10,29</b>	<b>9,90</b>
BOULGOU	9,30	10,20	7,70	12,80	13,10	6,40	8,90	12,50	14,78	10,81
KOULPELOGO	1,20	11,30	6,30	10,60	8,20	9,70	9,10	4,40	5,46	9,98
KOURITENGA	4,70	3,50	16,20	6,30	6,70	3,90	6,20	6,50	1,39	1,45
<b>CENTRE NORD</b>	<b>8,60</b>	<b>10,40</b>	<b>4,50</b>	<b>3,30</b>	<b>2,70</b>	<b>2,70</b>	<b>5,80</b>	<b>2,80</b>	<b>2,25</b>	<b>5,10</b>
BAM	-	5,00	7,80	-	-	2,50	1,60	3,90	2,29	2,69
NAMENTENGA	9,80	8,70	0,70	2,00	5,90	1,60	4,40	1,40	3,21	12,10
SANMATENGA	11,30	19,10	5,10	6,70	1,30	3,90	8,90	3,90	1,43	2,14
<b>CENTRE OUEST</b>	<b>3,30</b>	<b>3,00</b>	<b>3,20</b>	<b>6,60</b>	<b>6,10</b>	<b>2,60</b>	<b>3,50</b>	<b>5,20</b>	<b>4,33</b>	<b>3,55</b>
BOULKIEMDE	1,70	2,50	0,30	1,80	22,50	8,00	10,60	6,60	7,79	8,15
SANGUIE	14,60	20,50	1,10	4,30	0,70	0,40	2,40	1,40	2,19	1,78
SISSILI	3,00	1,80	4,20	5,30	3,30	1,80	2,60	3,90	7,55	3,55
ZIRO	5,00	6,80	1,70	10,30	12,60	5,60	5,70	9,20	1,66	3,36
<b>CENTRE SUD</b>	<b>6,20</b>	<b>3,20</b>	<b>5,70</b>	<b>4,60</b>	<b>9,30</b>	<b>9,60</b>	<b>8,90</b>	<b>10,50</b>	<b>7,60</b>	<b>10,31</b>
BAZEGA	1,80	2,50	7,60	7,50	7,80	9,20	10,50	20,20	4,32	10,46
NAHOURI	10,40	4,50	7,50	4,20	10,60	11,40	8,80	11,50	7,81	9,67
ZOUNDWEOGO	1,40	1,80	2,50	4,70	5,90	4,80	8,40	4,50	9,00	11,10
<b>EST</b>	<b>8,50</b>	<b>7,90</b>	<b>6,80</b>	<b>4,80</b>	<b>6,30</b>	<b>4,80</b>	<b>4,10</b>	<b>9,10</b>	<b>11,65</b>	<b>2,71</b>
GNAGNA	0	4,50	4,20	2,90	6,90	6,60	5,00	1,80	1,91	0,51
GOURMA	6,00	11,90	1,70	2,80	4,90	9,80	3,50	5,60	4,84	5,75
KOMANDJOARI	8,80	21,50	7,80	1,70	0,70	1,00	2,00	7,80	3,19	1,64
KOMPIENGA	7,10	6,70	9,00	2,80	3,40	1,50	5,10	14,10	17,52	8,39
TAPOA	14,50	5,40	8,00	8,80	12,40	5,80	3,30	8,10	6,93	1,16
<b>HAUTS BASSINS</b>	<b>8,30</b>	<b>2,50</b>	<b>7,70</b>	<b>2,90</b>	<b>5,10</b>	<b>3,00</b>	<b>5,60</b>	<b>3,60</b>	<b>2,84</b>	<b>2,55</b>
HOUET	1,60	2,30	1,80	4,90	6,30	7,70	6,70	7,80	1,21	3,95
KENEDOUGOU	15,70	3,00	6,50	3,30	6,10	2,50	6,20	2,60	5,61	3,35
TUY	3,30	2,00	15,40	1,00	2,20	2,50	3,50	4,00	1,72	0,48
<b>NORD</b>	<b>3,00</b>	<b>4,50</b>	<b>2,00</b>	<b>2,60</b>	<b>1,50</b>	<b>2,90</b>	<b>5,00</b>	<b>5,80</b>	<b>1,15</b>	<b>3,02</b>
LOROUM	-	7,50	0,90	0,10	0,30	-	1,50	0,30	0,18	1,29
PASSORE	9,10	4,40	3,30	2,80	1,50	2,90	1,30	1,70	2,21	2,49
YATENGA	2,80	1,30	1,50	2,60	0,40	1,30	0,70	3,20	2,26	0,54
ZONDOMA	2,50	4,40	2,50	5,20	3,50	3,90	9,20	7,70	0,45	5,09
<b>PLATEAU CENTRAL</b>	<b>6,00</b>	<b>2,00</b>	<b>1,80</b>	<b>2,40</b>	<b>1,50</b>	<b>2,70</b>	<b>1,90</b>	<b>3,10</b>	<b>3,01</b>	<b>2,35</b>
GANZOURGOU	8,20	1,40	2,20	2,20	1,40	2,50	0,80	2,70	2,70	0,87
KOURWEOGO	0,10	2,50	3,80	2,70	1,00	6,20	4,80	3,60	2,18	0,08
OUBRITENGA	3,40	3,00	-	3,00	2,20	2,60	5,30	4,10	3,84	6,45
<b>SAHEL</b>	<b>10,70</b>	<b>7,10</b>	<b>3,60</b>	<b>0,90</b>	<b>1,00</b>	<b>2,80</b>	<b>5,40</b>	<b>10,20</b>	<b>3,93</b>	<b>1,00</b>
OU DALAN	-	1,90	-	-	19,00	25,40	-	-	21,04	100,00
SENO	-	6,40	1,00	2,00	-	-	-	-	-	-
SOUM	3,40	7,50	-	0,30	-	6,30	6,50	8,50	-	-
YAGHA	13,30	7,20	12,20	1,00	2,10	0,40	6,70	12,80	1,39	1,22
<b>SUD OUEST</b>	<b>5,50</b>	<b>8,80</b>	<b>3,40</b>	<b>3,70</b>	<b>4,30</b>	<b>5,00</b>	<b>2,90</b>	<b>4,20</b>	<b>3,13</b>	<b>3,88</b>
BOUGOURIBA	4,10	6,80	3,60	4,40	7,90	4,60	1,50	4,50	3,25	1,08
IOBA	2,50	5,40	4,10	2,60	4,50	5,10	4,60	5,10	1,02	0,30
NOUMBIEL	5,40	4,00	1,80	1,80	1,70	1,50	1,20	1,30	7,08	2,48
PONI	9,20	18,50	2,60	5,60	1,80	7,10	3,80	5,80	3,18	7,46
<b>BURKINA FASO</b>	<b>6,30</b>	<b>3,60</b>	<b>5,60</b>	<b>3,20</b>	<b>4,80</b>	<b>4,10</b>	<b>4,40</b>	<b>4,40</b>	<b>3,89</b>	<b>3,48</b>

Source : MARAH/DGESS/EPA, 2012-2021

**Tableau 078. 100: Part de la production du riz des femmes de 2012 à 2021 (en %)**

Régions/Provinces	2012	2013	2014	2015	2016	2017	2018	2019	2020	2021
<b>BOUCLE DU MOUHOUN</b>	<b>20,80</b>	<b>27,30</b>	<b>12,00</b>	<b>14,50</b>	<b>26,70</b>	<b>16,70</b>	<b>13,40</b>	<b>12,50</b>	<b>15,17</b>	<b>8,52</b>
BALE	39,40	45,90	23,50	47,50	54,50	71,10	64,60	38,80	59,78	36,32
BANWA	20,90	27,00	14,90	18,20	23,10	7,20	5,80	7,20	1,14	2,56
KOSSI	-	-	-	-	6,60	-	63,10	21,00	11,66	0,44
MOUHOUN	15,20	-	4,90	-	38,30	24,20	19,10	14,70	12,13	15,38
NAYALA	-	4,40	21,20	19,60	-	0,10	-	-	5,04	3,87
SOUROU	-	-	-	-	-	-	-	-	6,90	-
<b>CASCADES</b>	<b>79,00</b>	<b>75,30</b>	<b>59,10</b>	<b>68,90</b>	<b>55,60</b>	<b>41,90</b>	<b>55,20</b>	<b>46,40</b>	<b>46,93</b>	<b>50,48</b>
COMOE	72,80	71,20	46,80	59,00	52,60	42,00	56,40	52,70	45,41	50,59
LERABA	88,00	81,40	75,30	77,70	65,80	41,90	52,90	39,60	54,91	48,68
<b>CENTRE</b>	<b>-</b>	<b>50,40</b>	<b>19,60</b>	<b>67,80</b>	<b>60,80</b>	<b>49,80</b>	<b>55,60</b>	<b>59,00</b>	<b>100,00</b>	<b>11,94</b>
KADIOGO	-	50,40	19,60	67,80	60,80	49,80	55,60	59,00	100,00	11,94
<b>CENTRE EST</b>	<b>63,90</b>	<b>68,00</b>	<b>66,30</b>	<b>73,30</b>	<b>77,20</b>	<b>73,50</b>	<b>81,60</b>	<b>75,70</b>	<b>70,18</b>	<b>68,17</b>
BOULGOU	58,30	68,00	62,70	66,10	76,00	70,50	76,50	77,70	69,60	82,28
KOULPELOGO	75,90	73,80	79,10	87,00	84,40	86,70	90,30	88,10	87,70	88,06
KOURITENGA	8,50	30,40	45,40	41,60	47,00	34,00	43,30	24,60	8,64	13,46
<b>CENTRE NORD</b>	<b>7,90</b>	<b>0,30</b>	<b>-</b>	<b>5,70</b>	<b>-</b>	<b>4,30</b>	<b>-</b>	<b>-</b>	<b>1,63</b>	<b>0,99</b>
BAM	0,00	0,00	0,00	0,00	0,00	0,00	0,00	0,00	0,00	-
NAMENTENGA	10,50	-	-	-	-	-	-	-	-	-
SANMATENGA	4,30	28,40	-	33,00	-	22,90	-	-	4,33	1,25
<b>CENTRE OUEST</b>	<b>50,60</b>	<b>61,00</b>	<b>45,10</b>	<b>62,60</b>	<b>61,10</b>	<b>51,20</b>	<b>83,90</b>	<b>79,30</b>	<b>20,46</b>	<b>59,00</b>
BOULKIEMDE	12,20	3,50	-	-	23,20	6,60	66,20	26,30	51,44	79,62
SANGUIE	0,90	9,20	40,10	86,20	53,50	79,90	55,40	77,70	16,10	39,20
SISSILI	57,70	75,00	53,00	76,40	81,90	50,90	87,80	82,90	34,33	69,83
ZIRO	79,10	44,70	19,70	28,10	11,40	35,40	68,90	49,40	-	82,41
<b>CENTRE SUD</b>	<b>61,30</b>	<b>55,60</b>	<b>59,70</b>	<b>62,50</b>	<b>53,50</b>	<b>54,70</b>	<b>61,50</b>	<b>53,70</b>	<b>58,33</b>	<b>62,58</b>
BAZEGA	28,30	54,40	46,00	71,50	29,80	48,30	44,60	16,00	93,96	34,62
NAHOURI	58,60	45,30	46,50	52,70	42,00	40,70	48,40	39,30	47,80	48,00
ZOUNDWEOGO	74,30	88,20	72,80	75,20	72,30	72,00	74,80	82,50	67,63	78,79
<b>EST</b>	<b>34,50</b>	<b>27,40</b>	<b>63,60</b>	<b>62,30</b>	<b>50,90</b>	<b>55,50</b>	<b>56,60</b>	<b>49,10</b>	<b>37,70</b>	<b>33,32</b>
GNAGNA	-	-	47,90	-	-	-	-	-	-	-
GOURMA	55,10	46,50	16,30	44,60	52,60	29,30	25,90	25,30	35,20	71,06
KOMANDJOARI	0,00	0,00	0,00	0,00	0,00	0,00	0,00	0,00	0,00	12,80
KOMPIENGA	32,20	23,60	69,80	60,30	64,00	77,20	71,30	63,00	47,30	63,57
TAPOA	33,20	42,50	67,80	64,90	46,40	51,00	52,20	42,60	29,56	27,09
<b>HAUTS BASSINS</b>	<b>9,70</b>	<b>8,30</b>	<b>11,70</b>	<b>16,00</b>	<b>13,50</b>	<b>14,10</b>	<b>22,80</b>	<b>18,00</b>	<b>28,15</b>	<b>24,37</b>
HOUET	11,50	10,70	1,00	17,10	9,00	20,10	10,80	15,10	9,87	13,43
KENEDOUGOU	24,20	4,40	15,80	14,00	16,50	12,60	26,90	19,10	46,18	43,50
TUY	1,40	-	17,30	19,30	0,60	16,20	14,70	14,20	21,02	12,07
<b>NORD</b>	<b>-</b>	<b>1,30</b>	<b>100,00</b>	<b>-</b>	<b>-</b>	<b>1,40</b>	<b>3,70</b>	<b>-</b>	<b>7,76</b>	<b>0,17</b>
LOROUM	-	-	100,00	-	-	-	-	-	-	-
PASSORE	-	-	-	-	-	6,60	58,90	-	36,23	0,55
YATENGA	-	1,40	-	-	-	-	-	-	2,04	-
ZONDOMA	0,00	0,00	0,00	0,00	0,00	0,00	0,00	0,00	0,00	-
<b>PLATEAU CENTRAL</b>	<b>45,80</b>	<b>49,40</b>	<b>32,50</b>	<b>31,80</b>	<b>32,90</b>	<b>33,20</b>	<b>42,30</b>	<b>39,50</b>	<b>58,28</b>	<b>64,47</b>
GANZOURGOU	82,20	61,40	33,70	37,00	37,30	36,80	50,10	46,00	72,99	64,71
KOURWEOGO	-	86,30	-	-	-	3,20	-	-	17,18	92,07
OUBRITENGA	-	-	-	-	-	16,70	-	-	-	-
<b>SAHEL</b>	<b>0,00</b>	<b>0,00</b>	<b>0,00</b>	<b>0,00</b>	<b>0,00</b>	<b>0,00</b>	<b>0,00</b>	<b>0,00</b>	<b>0,00</b>	<b>-</b>
OU DALAN	0,00	0,00	0,00	0,00	0,00	0,00	0,00	0,00	0,00	-
SENO	0,00	0,00	0,00	0,00	0,00	0,00	0,00	0,00	0,00	-
SOUM	0,00	0,00	0,00	0,00	0,00	0,00	0,00	0,00	0,00	-
YAGHA	0,00	0,00	0,00	0,00	0,00	0,00	0,00	0,00	0,00	-
<b>SUD OUEST</b>	<b>43,70</b>	<b>25,20</b>	<b>9,90</b>	<b>22,60</b>	<b>11,00</b>	<b>23,50</b>	<b>17,40</b>	<b>18,90</b>	<b>16,02</b>	<b>21,15</b>
BOUGOURIBA	69,50	75,20	39,70	40,40	22,40	16,40	10,50	9,20	1,30	14,73
IOBA	8,70	2,10	9,00	11,70	7,70	18,40	13,90	16,80	16,00	17,30
NOUMBIEL	52,70	27,60	5,80	59,30	100,00	88,60	96,60	100,00	16,30	-
PONI	47,30	43,50	8,00	5,30	11,80	0,20	4,60	2,70	20,32	37,11
<b>BURKINA FASO</b>	<b>34,50</b>	<b>33,60</b>	<b>38,20</b>	<b>44,10</b>	<b>40,10</b>	<b>36,10</b>	<b>42,30</b>	<b>35,70</b>	<b>37,72</b>	<b>37,12</b>

Source : MARAH/DGESS/EPA, 2012-2021

**Tableau 078. 101: Part de la production du fonio des femmes de 2012 à 2021 (en %)**

Régions/Provinces	2012	2013	2014	2015	2016	2017	2018	2019	2020	2021
<b>BOUCLE DU MOUHOUN</b>	-	-	0,70	3,80	2,60	0,10	1,20	0,60	9,35	2,37
BALE	-	-	-	-	-	-	-	-	-	-
BANWA	-	-	-	-	-	-	-	-	-	-
KOSSI	-	-	0,70	3,80	2,60	0,10	1,30	0,60	9,35	2,38
MOUHOUN	-	-	-	-	-	-	-	-	-	-
NAYALA	-	-	-	-	-	-	-	-	-	-
SOUROU	-	-	-	-	-	-	-	-	-	-
<b>CASCADES</b>	<b>38,20</b>	<b>18,10</b>	<b>8,00</b>	<b>12,80</b>	<b>19,70</b>	-	<b>15,00</b>	<b>35,10</b>	-	-
COMOE	-	-	-	-	-	-	30,20	39,10	-	-
LERABA	100,00	50,60	8,00	12,80	19,70	-	-	-	-	-
<b>CENTRE</b>	-	-	-	-	-	-	-	-	-	-
KADIOGO	-	-	-	-	-	-	-	-	-	-
<b>CENTRE EST</b>	-	-	-	-	-	-	-	-	-	-
BOULGOU	-	-	-	-	-	-	-	-	-	-
KOULPELOGO	-	-	-	-	-	-	-	-	-	-
KOURITENGA	-	-	-	-	-	-	-	-	-	-
<b>CENTRE NORD</b>	-	-	-	-	-	-	-	-	-	-
BAM	-	-	-	-	-	-	-	-	-	-
NAMENTENGA	-	-	-	-	-	-	-	-	-	-
SANMATENGA	-	-	-	-	-	-	-	-	-	-
<b>CENTRE OUEST</b>	-	-	-	-	-	-	-	-	-	-
BOULKIEMDE	-	-	-	-	-	-	-	-	-	-
SANGUIE	-	-	-	-	-	-	-	-	-	-
SISSILI	-	-	-	-	-	-	-	-	-	-
ZIRO	-	-	-	-	-	-	-	-	-	-
<b>CENTRE SUD</b>	-	-	-	-	-	-	-	-	-	-
BAZEGA	-	-	-	-	-	-	-	-	-	-
NAHOURI	-	-	-	-	-	-	-	-	-	-
ZOUNDWEOGO	-	-	-	-	-	-	-	-	-	-
<b>EST</b>	-	-	-	<b>100,00</b>	-	-	<b>65,50</b>	-	-	-
GNAGNA	-	-	-	-	-	-	-	-	-	-
GOURMA	-	-	-	-	-	-	-	-	-	-
KOMANDJOARI	-	-	-	-	-	-	-	-	-	-
KOMPIENGA	-	-	-	-	-	-	-	-	-	-
TAPOA	-	-	-	100,00	-	-	100,00	-	-	-
<b>HAUTS BASSINS</b>	<b>21,10</b>	<b>18,80</b>	-	-	-	-	-	-	-	-
HOUET	14,60	7,40	-	-	-	-	-	-	-	-
KENEDOUGOU	34,40	39,10	-	-	-	-	-	-	-	-
TUY	-	0,00	-	-	-	-	-	-	-	-
<b>NORD</b>	<b>42,10</b>	<b>70,70</b>	<b>89,90</b>	<b>85,90</b>	<b>100,00</b>	<b>82,50</b>	<b>91,60</b>	<b>95,00</b>	<b>27,81</b>	<b>100,00</b>
LOROU	42,10	70,70	89,90	85,90	100,00	85,30	93,30	95,00	2,50	100,00
PASSORE	-	-	-	-	-	-	-	-	-	-
YATENGA	-	-	-	-	48,10	68,30	87,30	-	100,00	-
ZONDOMA	-	-	-	-	-	-	-	-	-	-
<b>PLATEAU CENTRAL</b>	-	-	-	-	-	-	-	-	-	-
GANZOURGOU	-	-	-	-	-	-	-	-	-	-
KOURWEOGO	-	-	-	-	-	-	-	-	-	-
OUBRITENGA	-	-	-	-	-	-	-	-	-	-
<b>SAHEL</b>	<b>10,20</b>	<b>45,20</b>	<b>20,90</b>	-	<b>100,00</b>	<b>36,50</b>	<b>100,00</b>	-	-	-
OU DALAN	-	-	-	-	-	-	-	-	-	-
SENO	-	-	-	-	-	-	-	-	-	-
SOU	10,20	45,20	20,90	-	100,00	36,50	100,00	-	-	-
YAGHA	-	-	-	-	-	-	-	-	-	-
<b>SUD OUEST</b>	-	-	-	-	-	-	-	-	-	-
BOUGOURIBA	-	-	-	-	-	-	-	-	-	-
IOBA	-	-	-	-	-	-	-	-	-	-
NOUMBIEL	-	-	-	-	-	-	-	-	-	-
PONI	-	-	-	-	-	-	-	-	-	-
<b>BURKINA FASO</b>	<b>17,70</b>	<b>16,00</b>	<b>3,20</b>	<b>6,90</b>	<b>14,20</b>	<b>1,10</b>	<b>3,10</b>	<b>3,50</b>	<b>9,35</b>	<b>2,44</b>

Source : MARAH/DGESS/EPA, 2012-2021



**Tableau 078. 102: Part de la production du sorgho blanc des femmes de 2012 à 2021 (en %)**

Régions/Provinces	2012	2013	2014	2015	2016	2017	2018	2019	2020	2021
<b>BOUCLE DU MOUHOUN</b>	<b>10,20</b>	<b>10,50</b>	<b>6,60</b>	<b>7,40</b>	<b>9,10</b>	<b>7,80</b>	<b>8,10</b>	<b>7,50</b>	<b>8,70</b>	<b>7,66</b>
BALE	19,40	20,00	13,30	11,90	15,00	8,20	14,20	15,70	6,90	9,94
BANWA	7,80	4,40	2,90	2,60	5,80	8,50	7,90	4,30	6,16	4,48
KOSSI	2,30	4,50	3,80	5,30	2,20	3,70	6,10	4,50	5,44	5,48
MOUHOUN	7,10	6,10	5,80	7,50	8,30	6,80	6,90	6,90	9,15	10,75
NAYALA	4,70	11,70	10,10	11,50	8,20	13,40	8,10	9,00	5,90	4,84
SOUROU	11,90	10,60	5,30	7,40	19,10	11,40	11,00	10,50	16,01	9,68
<b>CASCADES</b>	<b>11,20</b>	<b>3,60</b>	<b>8,80</b>	<b>10,80</b>	<b>6,10</b>	<b>11,10</b>	<b>6,70</b>	<b>9,20</b>	<b>5,34</b>	<b>4,19</b>
COMOE	7,60	1,10	9,80	-	3,70	7,40	6,20	5,00	6,20	4,62
LERABA	21,00	7,40	6,40	22,30	22,90	16,10	7,80	18,90	-	0,32
<b>CENTRE</b>	<b>25,60</b>	<b>18,00</b>	<b>11,90</b>	<b>8,90</b>	<b>14,30</b>	<b>21,90</b>	<b>26,50</b>	<b>22,30</b>	<b>16,13</b>	<b>7,22</b>
KADIOGO	25,60	18,00	11,90	8,90	14,30	21,90	26,50	22,30	16,13	7,22
<b>CENTRE EST</b>	<b>17,30</b>	<b>14,80</b>	<b>14,50</b>	<b>5,80</b>	<b>8,20</b>	<b>13,80</b>	<b>14,00</b>	<b>12,70</b>	<b>14,01</b>	<b>13,27</b>
BOULGOU	18,30	18,20	21,90	13,40	24,60	21,00	9,50	5,50	18,02	2,39
KOULPELOGO	3,90	10,00	12,00	-	0,20	12,30	15,20	9,30	9,55	3,91
KOURITENGA	21,80	16,30	12,90	6,50	8,40	12,90	14,40	14,90	15,95	19,00
<b>CENTRE NORD</b>	<b>17,20</b>	<b>20,50</b>	<b>14,80</b>	<b>17,30</b>	<b>15,60</b>	<b>17,60</b>	<b>19,70</b>	<b>21,30</b>	<b>13,39</b>	<b>13,03</b>
BAM	9,80	9,40	11,50	9,60	12,00	10,10	13,90	16,10	10,61	6,41
NAMENTENGA	20,00	23,20	21,20	19,90	12,50	12,90	12,10	18,00	14,24	17,40
SANMATENGA	19,00	27,00	11,40	20,70	22,70	28,20	28,30	28,60	14,78	14,13
<b>CENTRE OUEST</b>	<b>33,40</b>	<b>35,10</b>	<b>23,40</b>	<b>26,30</b>	<b>26,50</b>	<b>26,70</b>	<b>29,30</b>	<b>32,20</b>	<b>32,26</b>	<b>36,35</b>
BOULKIEMDE	41,30	46,70	31,90	38,50	42,10	42,00	41,20	49,40	40,83	44,34
SANGUIE	41,70	46,90	42,20	41,90	37,10	39,10	38,50	44,00	38,38	41,84
SISSILI	10,60	9,40	5,70	8,20	9,20	5,70	12,20	9,80	27,77	21,59
ZIRO	17,00	21,80	9,90	13,80	16,70	16,80	16,00	13,50	6,15	12,52
<b>CENTRE SUD</b>	<b>16,40</b>	<b>19,90</b>	<b>10,00</b>	<b>15,30</b>	<b>10,80</b>	<b>10,30</b>	<b>12,90</b>	<b>11,10</b>	<b>10,69</b>	<b>12,25</b>
BAZEGA	22,20	20,50	6,10	20,50	17,10	17,20	16,60	13,10	8,36	13,15
NAHOURI	3,50	15,60	17,50	13,90	6,70	8,60	10,40	12,70	10,63	23,04
ZOUNDWEOGO	12,50	21,10	2,80	8,80	10,40	3,90	9,90	8,30	12,57	9,56
<b>EST</b>	<b>18,20</b>	<b>18,70</b>	<b>13,60</b>	<b>21,90</b>	<b>15,50</b>	<b>16,20</b>	<b>18,10</b>	<b>17,00</b>	<b>12,19</b>	<b>16,96</b>
GNAGNA	5,90	11,00	10,80	16,80	10,40	6,00	11,70	11,30	10,41	10,49
GOURMA	15,00	17,00	8,70	15,80	15,10	7,20	14,20	16,00	14,35	12,28
KOMANDJOARI	24,30	19,40	15,50	17,80	20,30	22,20	20,00	23,90	20,98	18,46
KOMPIENGA	26,60	19,70	6,00	8,70	3,70	7,20	8,70	13,40	3,92	7,53
TAPOA	18,50	23,00	16,20	28,40	19,80	20,90	23,10	18,20	7,53	23,85
<b>HAUTS BASSINS</b>	<b>8,40</b>	<b>10,20</b>	<b>13,40</b>	<b>7,90</b>	<b>6,90</b>	<b>6,30</b>	<b>5,40</b>	<b>7,00</b>	<b>7,80</b>	<b>9,18</b>
HOUET	3,20	6,00	12,60	12,20	10,10	6,30	8,40	11,40	10,89	12,03
KENEDOUGOU	9,00	7,00	25,00	7,10	7,40	6,40	2,90	4,80	12,51	5,02
TUY	16,30	20,50	3,30	4,80	2,60	6,20	10,40	7,20	2,48	7,32
<b>NORD</b>	<b>15,70</b>	<b>16,10</b>	<b>11,10</b>	<b>15,30</b>	<b>13,20</b>	<b>13,60</b>	<b>12,00</b>	<b>14,70</b>	<b>14,54</b>	<b>19,85</b>
LOROU	7,00	10,80	7,80	4,60	4,60	3,10	4,10	3,00	2,22	9,62
PASSORE	20,40	15,50	7,90	16,40	10,60	7,80	6,40	12,70	20,93	25,49
YATENGA	15,00	16,20	11,60	16,30	14,90	14,20	15,10	15,90	13,14	12,15
ZONDOMA	14,90	19,40	14,40	17,80	18,10	22,40	19,00	19,60	13,12	26,11
<b>PLATEAU CENTRAL</b>	<b>17,60</b>	<b>17,00</b>	<b>11,10</b>	<b>19,70</b>	<b>14,80</b>	<b>10,80</b>	<b>16,00</b>	<b>15,40</b>	<b>11,82</b>	<b>13,61</b>
GANZOURGOU	34,20	16,50	6,70	23,10	19,20	11,50	16,50	16,80	8,60	12,43
KOURWEOGO	17,50	21,10	15,50	23,00	17,30	15,90	22,20	18,50	20,15	21,43
OUBRITENGA	6,90	13,40	8,40	14,20	8,60	7,50	11,00	11,60	8,03	12,20
<b>SAHEL</b>	<b>7,80</b>	<b>7,20</b>	<b>7,70</b>	<b>7,00</b>	<b>4,80</b>	<b>6,20</b>	<b>5,60</b>	<b>4,90</b>	<b>6,73</b>	<b>3,52</b>
OU DALAN	3,50	0,60	4,70	4,40	1,80	3,20	4,70	5,10	14,66	8,56
SENO	4,70	4,70	4,60	6,40	5,20	4,90	5,70	4,80	2,05	3,58
SOU	0,90	5,60	12,40	14,80	4,00	5,10	8,90	4,30	-	0,82
YAGHA	9,00	8,80	7,90	3,70	5,20	7,90	4,40	5,10	8,12	4,29
<b>SUD OUEST</b>	<b>3,90</b>	<b>5,80</b>	<b>2,20</b>	<b>6,90</b>	<b>5,10</b>	<b>9,10</b>	<b>8,10</b>	<b>7,50</b>	<b>4,72</b>	<b>3,78</b>
BOUGOURIBA	7,10	8,40	4,70	14,40	3,20	6,50	9,20	12,90	10,07	0,93
IOBA	-	0,20	0,60	3,30	7,20	13,40	10,00	9,80	3,50	2,18
NOUMBIEL	2,00	2,70	-	1,10	-	9,60	1,20	1,10	6,59	2,69
PONI	6,20	11,70	5,70	4,60	11,10	4,80	11,60	2,50	2,39	5,55
<b>BURKINA FASO</b>	<b>16,70</b>	<b>16,60</b>	<b>11,40</b>	<b>14,60</b>	<b>12,50</b>	<b>13,10</b>	<b>13,50</b>	<b>13,80</b>	<b>13,91</b>	<b>15,65</b>

Source : MARAH/DGESS/EPA, 2012-2021

**Tableau 078. 103: Part de la production du sorgho rouge des femmes de 2012 à 2021 (en %)**

Régions/Provinces	2012	2013	2014	2015	2016	2017	2018	2019	2020	2021
<b>BOUCLE DU MOUHOUN</b>	<b>14,30</b>	<b>10,80</b>	<b>5,40</b>	<b>3,40</b>	<b>13,00</b>	<b>3,20</b>	<b>9,60</b>	<b>5,70</b>	<b>6,98</b>	<b>6,98</b>
BALE	14,40	13,40	5,50	8,30	25,00	0,20	12,70	10,90	11,75	16,40
BANWA	56,10	-	11,60	-	1,30	14,10	7,30	3,00	6,83	-
KOSSI	-	0,60	4,70	-	0,40	0,70	4,40	-	0,12	1,40
MOUHOUN	20,10	56,20	-	1,70	2,60	7,50	3,90	1,40	6,49	4,70
NAYALA	27,10	-	1,90	-	9,20	2,70	14,60	13,70	10,96	3,39
SOUROU	-	100,00	9,90	-	-	-	-	-	-	-
<b>CASCADES</b>	<b>-</b>	<b>10,30</b>	<b>9,70</b>	<b>2,00</b>	<b>5,70</b>	<b>2,10</b>	<b>8,20</b>	<b>7,10</b>	<b>2,75</b>	<b>3,56</b>
COMOE	-	11,60	11,40	2,30	5,90	2,30	5,30	8,10	2,91	3,56
LERABA	-	-	3,40	-	-	-	14,60	-	-	-
<b>CENTRE</b>	<b>15,10</b>	<b>10,80</b>	<b>17,90</b>	<b>8,70</b>	<b>15,50</b>	<b>17,60</b>	<b>15,60</b>	<b>19,00</b>	<b>11,70</b>	<b>8,96</b>
KADIOGO	15,10	10,80	17,90	8,70	15,50	17,60	15,60	19,00	11,70	8,96
<b>CENTRE EST</b>	<b>14,00</b>	<b>14,50</b>	<b>10,50</b>	<b>9,40</b>	<b>11,60</b>	<b>9,50</b>	<b>8,20</b>	<b>10,60</b>	<b>8,84</b>	<b>7,47</b>
BOULGOU	13,40	15,10	15,50	13,10	15,50	11,80	10,40	15,90	10,94	4,00
KOULPELOGO	8,30	13,70	8,80	7,60	11,10	11,00	7,80	4,60	7,74	14,48
KOURITENGA	17,30	14,40	10,60	10,20	9,40	7,50	7,40	12,00	7,51	9,27
<b>CENTRE NORD</b>	<b>7,80</b>	<b>37,10</b>	<b>-</b>	<b>18,80</b>	<b>24,50</b>	<b>-</b>	<b>33,70</b>	<b>23,00</b>	<b>17,07</b>	<b>2,89</b>
BAM	0,00	0,00	0,00	0,00	0,00	0,00	0,00	0,00	0,00	2,47
NAMENTENGA	-	-	-	-	-	-	33,20	-	47,62	-
SANMATENGA	8,60	51,30	-	22,90	64,90	-	34,00	24,60	-	4,20
<b>CENTRE OUEST</b>	<b>16,40</b>	<b>13,00</b>	<b>11,70</b>	<b>23,50</b>	<b>26,40</b>	<b>19,00</b>	<b>20,20</b>	<b>20,40</b>	<b>18,78</b>	<b>17,90</b>
BOULKIEMDE	23,00	26,30	30,90	37,70	34,40	24,20	23,40	29,10	27,04	32,04
SANGUIE	25,10	22,80	21,10	6,90	4,60	26,30	16,50	12,40	37,38	29,91
SISSILI	4,40	1,40	0,90	1,80	17,30	6,80	2,60	10,80	4,58	4,91
ZIRO	18,90	8,80	6,80	27,70	31,10	22,00	25,90	21,00	9,83	15,27
<b>CENTRE SUD</b>	<b>15,60</b>	<b>18,20</b>	<b>15,00</b>	<b>14,00</b>	<b>15,70</b>	<b>13,90</b>	<b>13,10</b>	<b>13,80</b>	<b>12,37</b>	<b>11,20</b>
BAZEGA	14,90	21,70	23,60	31,20	14,10	20,70	25,30	25,70	13,03	14,97
NAHOURI	19,10	21,00	14,90	15,20	21,80	13,10	10,10	15,50	14,73	8,85
ZOUNDWEOGO	12,90	11,90	11,80	4,70	4,80	12,30	12,30	6,90	9,60	10,40
<b>EST</b>	<b>20,30</b>	<b>10,00</b>	<b>13,20</b>	<b>13,00</b>	<b>12,50</b>	<b>13,00</b>	<b>17,80</b>	<b>10,50</b>	<b>13,10</b>	<b>16,77</b>
GNAGNA	-	-	6,60	13,20	29,20	17,50	34,70	17,80	16,43	27,01
GOURMA	8,20	15,60	18,40	8,00	10,80	21,20	16,10	12,20	14,47	17,22
KOMANDJOARI	0,00	0,00	0,00	0,00	0,00	0,00	0,00	0,00	0,00	-
KOMPIENGA	13,60	0,90	1,30	11,30	1,00	-	4,30	7,40	8,18	11,27
TAPOA	97,60	65,60	5,30	19,40	9,90	5,00	16,00	7,40	2,85	-
<b>HAUTS BASSINS</b>	<b>8,20</b>	<b>10,70</b>	<b>9,20</b>	<b>9,00</b>	<b>18,80</b>	<b>12,80</b>	<b>12,00</b>	<b>13,90</b>	<b>4,74</b>	<b>6,04</b>
HOUET	6,60	11,70	9,60	13,00	29,50	16,80	19,00	23,90	4,83	7,15
KENEDOUGOU	89,30	30,60	12,30	5,80	13,40	24,70	7,10	8,20	10,83	71,17
TUY	1,90	2,50	7,20	4,50	8,90	9,50	9,70	4,20	2,97	1,86
<b>NORD</b>	<b>1,40</b>	<b>11,70</b>	<b>7,70</b>	<b>2,10</b>	<b>4,80</b>	<b>18,20</b>	<b>21,00</b>	<b>19,00</b>	<b>16,22</b>	<b>24,33</b>
LOROUM	-	-	100,00	-	-	-	-	-	-	-
PASSORE	1,80	12,90	-	-	1,80	21,50	25,70	-	15,06	25,69
YATENGA	-	-	-	-	-	-	15,00	26,20	18,51	13,06
ZONDOMA	-	9,50	3,60	3,00	8,30	12,30	0,60	50,30	-	-
<b>PLATEAU CENTRAL</b>	<b>20,20</b>	<b>13,80</b>	<b>15,60</b>	<b>11,70</b>	<b>23,90</b>	<b>19,20</b>	<b>21,30</b>	<b>18,60</b>	<b>11,74</b>	<b>14,49</b>
GANZOURGOU	31,40	14,40	17,00	11,70	23,10	20,10	26,70	21,20	10,32	14,69
KOURWEOGO	11,40	17,70	11,30	9,90	51,90	27,40	6,90	20,60	2,93	23,61
OUBRITENGA	5,60	11,60	11,70	12,40	5,10	6,10	11,50	2,80	25,69	10,14
<b>SAHEL</b>	<b>-</b>	<b>4,60</b>	<b>-</b>	<b>-</b>	<b>-</b>	<b>-</b>	<b>100,00</b>	<b>-</b>	<b>-</b>	<b>6,05</b>
OULDALAN	-	4,60	-	-	-	-	100,00	-	-	-
SENO	0,00	0,00	0,00	0,00	0,00	0,00	0,00	0,00	0,00	12,65
SOUM	-	100,00	-	-	-	-	-	-	-	-
YAGHA	0,00	0,00	0,00	0,00	0,00	0,00	0,00	0,00	0,00	-
<b>SUD OUEST</b>	<b>7,50</b>	<b>9,70</b>	<b>6,40</b>	<b>5,80</b>	<b>2,80</b>	<b>4,20</b>	<b>6,50</b>	<b>3,30</b>	<b>1,51</b>	<b>2,93</b>
BOUGOURIBA	3,60	5,60	2,10	6,10	4,20	6,70	13,20	3,90	0,89	8,80
IOBA	9,30	8,40	9,70	4,80	2,50	5,00	6,20	2,60	-	-
NOUMBIEL	5,00	0,60	-	1,30	-	-	0,20	5,90	-	0,33
PONI	11,70	18,90	7,20	8,60	3,70	2,00	2,60	4,00	6,03	4,40
<b>BURKINA FASO</b>	<b>14,00</b>	<b>12,90</b>	<b>10,60</b>	<b>10,20</b>	<b>13,90</b>	<b>11,30</b>	<b>12,70</b>	<b>11,10</b>	<b>9,76</b>	<b>9,95</b>

Source : MARAH/DGESS/EPA, 2012-2021

**Tableau 078. 104: Part de la production du coton des femmes de 2012 à 2021 (en %)**

Régions/Provinces	2012	2013	2014	2015	2016	2017	2018	2019	2020	2021
<b>BOUCLE DU MOUHOUN</b>	<b>14,30</b>	<b>10,80</b>	<b>5,40</b>	<b>3,40</b>	<b>13,00</b>	<b>3,20</b>	<b>9,60</b>	<b>5,70</b>	<b>1,88</b>	<b>5,17</b>
BALE	14,40	13,40	5,50	8,30	25,00	0,20	12,70	10,90	3,91	3,95
BANWA	56,10	-	11,60	-	1,30	14,10	7,30	3,00	0,16	9,60
KOSSI	-	0,60	4,70	-	0,40	0,70	4,40	-	-	-
MOUHOUN	20,10	56,20	-	1,70	2,60	7,50	3,90	1,40	1,25	4,38
NAYALA	27,10	-	1,90	-	9,20	2,70	14,60	13,70	3,17	3,50
SOUROU	-	100,00	9,90	-	-	-	-	-	-	-
<b>CASCADES</b>	<b>-</b>	<b>10,30</b>	<b>9,70</b>	<b>2,00</b>	<b>5,70</b>	<b>2,10</b>	<b>8,20</b>	<b>7,10</b>	<b>1,20</b>	<b>-</b>
COMOE	-	11,60	11,40	2,30	5,90	2,30	5,30	8,10	2,06	-
LERABA	-	-	3,40	-	-	-	14,60	-	-	-
<b>CENTRE</b>	<b>-</b>	<b>-</b>	<b>-</b>	<b>-</b>	<b>-</b>	<b>-</b>	<b>-</b>	<b>-</b>	<b>-</b>	<b>-</b>
KADIOGO	-	-	-	-	-	-	-	-	-	-
<b>CENTRE EST</b>	<b>14,00</b>	<b>14,50</b>	<b>10,50</b>	<b>9,40</b>	<b>11,60</b>	<b>9,50</b>	<b>8,20</b>	<b>10,60</b>	<b>4,18</b>	<b>3,03</b>
BOULGOU	13,40	15,10	15,50	13,10	15,50	11,80	10,40	15,90	5,53	-
KOULPELOGO	8,30	13,70	8,80	7,60	11,10	11,00	7,80	4,60	3,61	10,19
KOURITENGA	17,30	14,40	10,60	10,20	9,40	7,50	7,40	12,00	-	-
<b>CENTRE NORD</b>	<b>7,80</b>	<b>37,10</b>	<b>-</b>	<b>18,80</b>	<b>24,50</b>	<b>-</b>	<b>33,70</b>	<b>23,00</b>	<b>1,00</b>	<b>-</b>
BAM	-	-	-	-	-	-	-	-	0,00	-
NAMENTENGA	-	-	-	-	-	-	33,20	-	-	-
SANMATENGA	8,60	51,30	-	22,90	64,90	-	34,00	24,60	71,40	-
<b>CENTRE OUEST</b>	<b>16,40</b>	<b>13,00</b>	<b>11,70</b>	<b>23,50</b>	<b>26,40</b>	<b>19,00</b>	<b>20,20</b>	<b>20,40</b>	<b>1,95</b>	<b>3,79</b>
BOULKIEMDE	23,00	26,30	30,90	37,70	34,40	24,20	23,40	29,10	-	-
SANGUIE	25,10	22,80	21,10	6,90	4,60	26,30	16,50	12,40	-	-
SISSILI	4,40	1,40	0,90	1,80	17,30	6,80	2,60	10,80	-	-
ZIRO	18,90	8,80	6,80	27,70	31,10	22,00	25,90	21,00	3,80	5,65
<b>CENTRE SUD</b>	<b>15,60</b>	<b>18,20</b>	<b>15,00</b>	<b>14,00</b>	<b>15,70</b>	<b>13,90</b>	<b>13,10</b>	<b>13,80</b>	<b>6,16</b>	<b>4,00</b>
BAZEGA	14,90	21,70	23,60	31,20	14,10	20,70	25,30	25,70	-	-
NAHOURI	19,10	21,00	14,90	15,20	21,80	13,10	10,10	15,50	11,19	8,18
ZOUNDWEOGO	12,90	11,90	11,80	4,70	4,80	12,30	12,30	6,90	2,22	1,02
<b>EST</b>	<b>20,30</b>	<b>10,00</b>	<b>13,20</b>	<b>13,00</b>	<b>12,50</b>	<b>13,00</b>	<b>17,80</b>	<b>10,50</b>	<b>1,71</b>	<b>5,05</b>
GNAGNA	-	-	6,60	13,20	29,20	17,50	34,70	17,80	-	-
GOURMA	8,20	15,60	18,40	8,00	10,80	21,20	16,10	12,20	2,42	0,17
KOMANDJOARI	-	-	-	-	-	-	-	-	0,00	-
KOMPIENGA	13,60	0,90	1,30	11,30	1,00	-	4,30	7,40	-	-
TAPOA	97,60	65,60	5,30	19,40	9,90	5,00	16,00	7,40	3,38	6,01
<b>HAUTS BASSINS</b>	<b>8,20</b>	<b>10,70</b>	<b>9,20</b>	<b>9,00</b>	<b>18,80</b>	<b>12,80</b>	<b>12,00</b>	<b>13,90</b>	<b>0,85</b>	<b>2,21</b>
HOUET	6,60	11,70	9,60	13,00	29,50	16,80	19,00	23,90	1,71	8,08
KENEDOUGOU	89,30	30,60	12,30	5,80	13,40	24,70	7,10	8,20	0,70	1,16
TUY	1,90	2,50	7,20	4,50	8,90	9,50	9,70	4,20	0,71	0,22
<b>NORD</b>	<b>1,40</b>	<b>11,70</b>	<b>7,70</b>	<b>2,10</b>	<b>4,80</b>	<b>18,20</b>	<b>21,00</b>	<b>19,00</b>	<b>-</b>	<b>-</b>
LOROUM	-	-	100,00	-	-	-	-	-	-	-
PASSORE	1,80	12,90	-	-	1,80	21,50	25,70	-	-	-
YATENGA	-	-	-	-	-	-	15,00	26,20	-	-
ZONDOMA	-	9,50	3,60	3,00	8,30	12,30	0,60	50,30	-	-
<b>PLATEAU CENTRAL</b>	<b>20,20</b>	<b>13,80</b>	<b>15,60</b>	<b>11,70</b>	<b>23,90</b>	<b>19,20</b>	<b>21,30</b>	<b>18,60</b>	<b>2,73</b>	<b>-</b>
GANZOURGOU	31,40	14,40	17,00	11,70	23,10	20,10	26,70	21,20	2,80	-
KOURWEOGO	11,40	17,70	11,30	9,90	51,90	27,40	6,90	20,60	-	-
OUBRITENGA	5,60	11,60	11,70	12,40	5,10	6,10	11,50	2,80	-	-
<b>SAHEL</b>	<b>-</b>	<b>4,60</b>	<b>-</b>	<b>-</b>	<b>-</b>	<b>-</b>	<b>100,00</b>	<b>-</b>	<b>-</b>	<b>-</b>
OULDALAN	-	4,60	-	-	-	-	100,00	-	-	-
SENO	-	-	-	-	-	-	-	-	-	-
SOUM	-	-	-	-	-	-	-	-	-	-
YAGHA	-	-	-	-	-	-	-	-	-	-
<b>SUD OUEST</b>	<b>7,50</b>	<b>9,70</b>	<b>6,40</b>	<b>5,80</b>	<b>2,80</b>	<b>4,20</b>	<b>6,50</b>	<b>3,30</b>	<b>-</b>	<b>-</b>
BOUGOURIBA	3,60	5,60	2,10	6,10	4,20	6,70	13,20	3,90	-	-
IOBA	9,30	8,40	9,70	4,80	2,50	5,00	6,20	2,60	-	-
NOUMBIEL	5,00	0,60	-	1,30	-	-	0,20	5,90	-	-
PONI	11,70	18,90	7,20	8,60	3,70	2,00	2,60	4,00	-	-
<b>BURKINA FASO</b>	<b>14,00</b>	<b>12,90</b>	<b>10,60</b>	<b>10,20</b>	<b>13,90</b>	<b>11,30</b>	<b>12,70</b>	<b>11,10</b>	<b>1,59</b>	<b>3,20</b>

Source : MARAH/DGESS/EPA, 2012-2021

Tableau 078. 105: Part de la production de l'arachide des femmes de 2012 à 2021 (en %)

Régions/Provinces	2012	2013	2014	2015	2016	2017	2018	2019	2020	2021
<b>BOUCLE DU MOUHOUN</b>	<b>55,60</b>	<b>65,30</b>	<b>55,10</b>	<b>51,50</b>	<b>44,30</b>	<b>42,60</b>	<b>44,90</b>	<b>48,10</b>	<b>47,41</b>	<b>47,76</b>
BALE	59,10	68,50	68,90	67,70	44,80	57,80	51,80	53,40	54,96	54,39
BANWA	72,10	70,10	65,20	64,70	47,70	55,70	58,70	71,50	47,51	45,33
KOSSI	3,10	17,40	22,60	23,40	18,90	29,40	30,70	29,90	15,24	19,19
MOUHOUN	51,30	64,20	55,10	35,80	50,80	40,70	32,90	32,70	39,98	45,49
NAYALA	62,90	40,20	40,00	50,70	55,10	40,60	35,00	34,40	41,45	41,13
SOUROU	77,50	79,70	83,70	75,70	68,80	71,60	76,60	70,00	71,52	78,66
<b>CASCADES</b>	<b>19,70</b>	<b>24,50</b>	<b>30,40</b>	<b>19,90</b>	<b>25,80</b>	<b>32,50</b>	<b>24,20</b>	<b>32,00</b>	<b>26,70</b>	<b>27,97</b>
COMOE	23,10	29,40	38,50	34,60	33,60	43,70	35,30	43,70	31,14	32,72
LERABA	13,80	13,00	19,80	5,00	10,10	8,60	7,20	13,20	16,18	7,16
<b>CENTRE</b>	<b>73,20</b>	<b>46,60</b>	<b>73,30</b>	<b>53,20</b>	<b>56,10</b>	<b>64,60</b>	<b>63,70</b>	<b>66,10</b>	<b>46,57</b>	<b>55,18</b>
KADIOGO	73,20	46,60	73,30	53,20	56,10	64,60	63,70	66,10	46,57	55,18
<b>CENTRE EST</b>	<b>70,10</b>	<b>67,10</b>	<b>50,40</b>	<b>58,60</b>	<b>57,90</b>	<b>59,40</b>	<b>68,50</b>	<b>56,80</b>	<b>64,08</b>	<b>70,39</b>
BOULGOU	80,60	79,90	80,70	81,00	81,30	73,80	84,50	77,10	73,91	75,86
KOULPELOGO	44,30	48,30	34,10	50,50	70,80	68,70	76,60	51,50	60,17	81,53
KOURITENGA	51,10	56,00	26,90	40,20	32,30	46,60	55,30	46,60	44,09	47,78
<b>CENTRE NORD</b>	<b>70,50</b>	<b>80,40</b>	<b>73,10</b>	<b>81,30</b>	<b>82,20</b>	<b>83,20</b>	<b>71,30</b>	<b>81,10</b>	<b>75,16</b>	<b>80,09</b>
BAM	87,30	85,40	78,40	89,30	70,30	88,50	81,90	87,70	83,75	96,97
NAMENTENGA	71,60	80,90	65,10	76,00	82,30	79,70	59,60	74,50	76,22	88,25
SANMATENGA	61,10	76,10	87,20	84,60	88,70	83,20	83,00	87,50	71,98	72,93
<b>CENTRE OUEST</b>	<b>59,90</b>	<b>57,40</b>	<b>60,00</b>	<b>58,80</b>	<b>53,40</b>	<b>61,50</b>	<b>66,80</b>	<b>72,40</b>	<b>64,66</b>	<b>60,78</b>
BOULKIEMDE	82,90	79,50	75,80	71,60	69,60	69,70	76,20	76,70	75,40	75,63
SANGUIE	82,90	73,50	77,90	78,70	65,80	72,40	88,90	78,30	62,31	66,25
SISSILI	33,70	39,60	40,20	26,80	29,60	49,90	37,30	55,40	50,50	43,86
ZIRO	78,70	57,30	84,80	83,30	78,40	62,80	81,50	88,00	75,28	84,77
<b>CENTRE SUD</b>	<b>59,20</b>	<b>57,30</b>	<b>56,40</b>	<b>63,20</b>	<b>61,50</b>	<b>59,40</b>	<b>65,30</b>	<b>59,40</b>	<b>59,61</b>	<b>62,64</b>
BAZEGA	52,80	48,50	36,50	38,80	42,00	37,40	47,50	40,90	53,46	53,63
NAHOURI	61,10	64,20	63,00	72,20	67,50	66,10	73,00	69,50	63,11	78,95
ZOUNDWEOGO	60,50	59,50	55,00	62,10	63,20	68,00	64,70	58,70	60,70	60,47
<b>EST</b>	<b>78,90</b>	<b>76,80</b>	<b>78,10</b>	<b>76,30</b>	<b>68,80</b>	<b>61,40</b>	<b>77,80</b>	<b>80,50</b>	<b>72,55</b>	<b>80,77</b>
GNAGNA	79,40	80,30	78,90	81,90	69,50	63,40	79,00	81,90	73,57	84,21
GOURMA	67,90	66,90	54,90	81,80	65,80	76,80	97,30	73,30	82,27	68,30
KOMANDJOARI	99,40	80,60	92,90	87,40	93,50	91,20	99,70	100,00	96,76	98,45
KOMPIENGA	84,20	83,00	46,70	100,00	65,00	61,20	88,30	79,20	48,32	42,62
TAPOA	98,50	58,70	66,80	35,80	59,30	43,10	61,00	69,40	32,94	63,62
<b>HAUTS BASSINS</b>	<b>45,70</b>	<b>41,10</b>	<b>51,40</b>	<b>49,00</b>	<b>40,70</b>	<b>45,30</b>	<b>42,70</b>	<b>48,70</b>	<b>48,26</b>	<b>52,43</b>
HOUET	46,20	42,10	64,80	66,10	60,90	62,00	50,70	57,10	48,84	62,18
KENEDOUGOU	37,60	28,60	39,50	32,00	30,30	36,90	32,70	32,60	47,58	34,49
TUY	59,80	57,80	54,80	55,10	44,00	53,20	55,00	69,20	48,00	56,31
<b>NORD</b>	<b>87,60</b>	<b>90,70</b>	<b>92,50</b>	<b>91,70</b>	<b>85,60</b>	<b>85,90</b>	<b>86,20</b>	<b>85,30</b>	<b>83,22</b>	<b>84,01</b>
LOROU	99,10	96,90	96,70	98,50	93,90	98,50	95,30	88,40	85,21	99,08
PASSORE	72,20	91,40	88,20	85,50	83,80	79,20	81,90	81,30	75,80	80,43
YATENGA	90,80	87,60	89,70	85,80	82,20	79,50	79,70	82,50	86,71	85,68
ZONDOMA	87,80	86,40	95,60	95,10	84,20	88,70	91,20	88,40	86,65	84,02
<b>PLATEAU CENTRAL</b>	<b>71,30</b>	<b>75,20</b>	<b>78,90</b>	<b>63,40</b>	<b>60,80</b>	<b>65,30</b>	<b>81,40</b>	<b>73,30</b>	<b>67,20</b>	<b>68,69</b>
GANZOURGOU	58,90	68,00	66,90	52,70	52,90	55,30	59,20	61,30	60,18	62,14
KOURWEOGO	76,50	85,30	81,60	57,50	50,90	62,20	82,80	71,80	64,25	63,51
OUBRITENGA	76,20	72,10	83,60	75,40	82,70	83,80	90,80	83,30	81,98	81,88
<b>SAHEL</b>	<b>86,50</b>	<b>97,90</b>	<b>77,50</b>	<b>92,70</b>	<b>94,20</b>	<b>98,10</b>	<b>97,40</b>	<b>93,90</b>	<b>91,60</b>	<b>98,68</b>
OU DALAN	-	-	62,60	100,00	44,90	67,20	63,80	100,00	-	-
SENO	100,00	92,60	95,00	99,50	96,70	98,10	97,10	98,80	99,07	100,00
SOUM	33,60	84,70	60,90	87,90	80,30	96,60	95,30	90,10	80,01	99,34
YAGHA	95,40	99,10	94,90	94,80	96,90	98,90	99,10	94,00	99,29	97,34
<b>SUD OUEST</b>	<b>37,20</b>	<b>24,60</b>	<b>13,70</b>	<b>16,60</b>	<b>18,00</b>	<b>17,10</b>	<b>13,40</b>	<b>17,60</b>	<b>18,47</b>	<b>19,87</b>
BOUGOURIBA	18,60	11,50	30,20	25,70	32,00	15,30	12,80	36,00	23,50	26,66
IOBA	5,90	5,10	11,30	13,10	11,20	14,30	8,80	7,80	4,39	9,87
NOUMBIEL	26,40	40,80	12,10	21,80	31,80	45,40	35,70	4,00	34,24	30,35
PONI	65,80	46,80	10,70	18,50	14,70	13,10	21,40	29,40	46,15	42,34
<b>BURKINA FASO</b>	<b>55,80</b>	<b>56,90</b>	<b>54,60</b>	<b>56,60</b>	<b>49,80</b>	<b>51,70</b>	<b>56,00</b>	<b>56,80</b>	<b>57,57</b>	<b>57,19</b>

Source : MARAH/DGESS/EPA, 2012-2021

Tableau 078. 106: Part de la production du sésame des femmes de 2012 à 2021 (en %)

Régions/Provinces	2012	2013	2014	2015	2016	2017	2018	2019	2020	2021
<b>BOUCLE DU MOUHOUN</b>	<b>8,00</b>	<b>3,60</b>	<b>5,50</b>	<b>3,90</b>	<b>2,90</b>	<b>3,90</b>	<b>3,40</b>	<b>5,70</b>	<b>6,45</b>	<b>2,70</b>
BALE	47,50	0,40	-	6,70	10,50	9,20	3,10	6,70	9,35	6,17
BANWA	9,10	4,20	3,00	3,80	-	-	2,90	4,70	0,99	1,12
KOSSI	0,30	4,20	10,30	3,30	3,20	4,50	2,40	4,30	4,73	1,24
MOUHOUN	8,60	2,50	0,40	5,40	0,50	-	5,40	8,10	9,28	1,10
NAYALA	-	-	-	0,40	-	-	4,00	5,10	0,82	3,49
SOUROU	19,00	3,80	1,40	7,70	29,60	69,60	16,90	19,00	20,09	15,47
<b>CASCADES</b>	<b>0,90</b>	<b>2,30</b>	<b>8,30</b>	<b>1,60</b>	<b>3,00</b>	<b>4,40</b>	<b>7,80</b>	<b>4,00</b>	<b>4,31</b>	<b>5,80</b>
COMOE	0,70	3,60	13,40	2,00	4,10	6,50	11,50	5,20	6,86	6,98
LERABA	1,00	1,50	0,90	0,40	-	-	-	1,70	0,09	-
<b>CENTRE</b>	<b>5,80</b>	<b>49,50</b>	<b>20,10</b>	<b>9,70</b>	<b>14,60</b>	<b>14,80</b>	<b>16,60</b>	<b>20,70</b>	<b>2,78</b>	<b>2,79</b>
KADIOGO	5,80	49,50	20,10	9,70	14,60	14,80	16,60	20,70	2,78	2,79
<b>CENTRE EST</b>	<b>23,10</b>	<b>33,50</b>	<b>16,30</b>	<b>17,70</b>	<b>23,60</b>	<b>26,80</b>	<b>28,70</b>	<b>23,20</b>	<b>21,65</b>	<b>21,20</b>
BOULGOU	52,30	3,20	9,50	37,60	40,80	26,60	52,50	33,40	12,60	18,31
KOULPELOGO	100,00	22,50	9,40	13,90	20,80	21,60	28,20	17,80	26,31	20,59
KOURITENGA	14,70	36,60	43,10	32,00	41,20	64,20	10,50	45,00	46,80	47,22
<b>CENTRE NORD</b>	<b>38,30</b>	<b>39,10</b>	<b>43,50</b>	<b>42,70</b>	<b>48,00</b>	<b>51,00</b>	<b>52,10</b>	<b>54,60</b>	<b>32,32</b>	<b>49,08</b>
BAM	-	54,10	64,90	62,10	36,10	53,20	68,90	4,00	70,45	22,76
NAMENTENGA	42,50	39,80	43,40	41,80	58,20	56,60	48,50	62,10	30,03	89,34
SANMATENGA	23,60	29,30	26,50	38,90	41,70	44,00	55,20	40,30	31,48	33,06
<b>CENTRE OUEST</b>	<b>25,60</b>	<b>26,00</b>	<b>25,30</b>	<b>22,30</b>	<b>22,00</b>	<b>20,00</b>	<b>21,70</b>	<b>18,60</b>	<b>15,01</b>	<b>15,29</b>
BOULKIEMDE	-	60,40	42,20	21,30	30,80	14,90	15,90	32,50	28,78	20,92
SANGUIE	6,90	14,90	29,40	3,00	1,70	0,30	2,20	2,60	3,31	3,86
SISSILI	38,50	2,90	17,40	22,00	19,00	10,90	16,20	14,80	8,03	16,38
ZIRO	33,10	37,10	29,50	27,30	28,30	30,40	28,00	24,60	21,83	15,59
<b>CENTRE SUD</b>	<b>31,20</b>	<b>37,70</b>	<b>37,60</b>	<b>40,60</b>	<b>37,20</b>	<b>24,80</b>	<b>32,20</b>	<b>28,90</b>	<b>21,15</b>	<b>28,14</b>
BAZEGA	27,60	43,40	33,70	41,00	46,40	25,80	42,30	32,30	15,94	22,64
NAHOURI	71,70	35,20	40,90	44,50	34,40	25,20	32,70	31,90	25,40	29,75
ZOUNDWEOGO	5,20	-	11,30	1,70	47,40	0,80	18,20	12,60	14,32	29,22
<b>EST</b>	<b>41,30</b>	<b>23,90</b>	<b>31,90</b>	<b>25,20</b>	<b>33,10</b>	<b>27,20</b>	<b>27,00</b>	<b>27,00</b>	<b>28,17</b>	<b>27,50</b>
GNAGNA	83,50	63,30	46,10	42,60	42,30	31,20	38,70	33,80	60,35	50,79
GOURMA	40,40	29,80	28,70	21,10	36,60	37,30	30,50	27,40	32,46	26,11
KOMANDJOARI	95,90	26,10	29,00	35,60	19,10	10,30	15,10	21,20	38,68	31,97
KOMPIENGA	30,00	18,40	31,10	16,20	13,60	17,60	19,00	17,10	19,91	19,30
TAPOA	45,80	35,10	34,40	32,40	45,50	28,30	28,60	28,90	11,31	33,70
<b>HAUTS BASSINS</b>	<b>6,30</b>	<b>5,60</b>	<b>8,50</b>	<b>6,60</b>	<b>7,20</b>	<b>6,40</b>	<b>3,30</b>	<b>4,40</b>	<b>3,92</b>	<b>7,95</b>
HOUET	7,30	3,90	2,90	0,90	1,50	13,80	3,80	2,40	3,35	9,13
KENEDOUGOU	38,10	9,50	6,10	7,50	8,60	0,50	0,90	2,40	2,29	-
TUY	4,10	8,30	13,10	9,20	6,70	13,10	7,00	6,90	5,09	9,04
<b>NORD</b>	<b>46,80</b>	<b>41,90</b>	<b>15,10</b>	<b>16,80</b>	<b>26,70</b>	<b>25,90</b>	<b>29,30</b>	<b>19,50</b>	<b>16,43</b>	<b>20,94</b>
LOROUM	61,70	50,30	37,80	29,90	52,50	22,40	2,90	18,40	42,07	19,11
PASSORE	31,50	63,00	12,60	6,70	-	36,70	55,60	7,60	8,16	5,53
YATENGA	27,50	15,50	0,50	8,90	1,30	10,90	16,20	24,00	38,04	44,21
ZONDOMA	99,50	29,80	13,40	23,10	27,60	45,10	65,70	39,10	12,49	26,20
<b>PLATEAU CENTRAL</b>	<b>35,60</b>	<b>42,00</b>	<b>32,00</b>	<b>25,10</b>	<b>30,80</b>	<b>35,30</b>	<b>42,60</b>	<b>34,00</b>	<b>35,32</b>	<b>38,73</b>
GANZOURGOU	54,40	25,80	32,90	25,10	28,40	33,20	35,80	32,10	36,32	43,85
KOURWEOGO	8,50	20,60	36,80	13,10	17,30	42,80	61,50	19,40	19,58	7,14
OUBRITENGA	40,50	57,50	27,80	29,00	42,30	39,30	51,80	43,70	38,73	25,99
<b>SAHEL</b>	<b>9,70</b>	<b>27,00</b>	<b>34,30</b>	<b>30,20</b>	<b>29,90</b>	<b>23,20</b>	<b>50,10</b>	<b>71,50</b>	<b>61,76</b>	<b>66,16</b>
OULDALAN	100,00	86,10	52,10	33,20	86,60	46,10	85,70	98,70	37,39	100,00
SENO	-	15,60	38,50	13,30	10,80	23,00	32,70	32,90	70,17	86,34
SOUM	1,60	17,40	24,20	18,50	14,50	13,20	26,50	5,20	37,83	11,91
YAGHA	73,60	100,00	65,70	76,90	77,40	95,10	82,30	79,40	94,62	76,34
<b>SUD OUEST</b>	<b>21,40</b>	<b>1,30</b>	<b>0,10</b>	<b>0,10</b>	-	-	<b>11,40</b>	<b>4,10</b>	<b>5,75</b>	<b>0,73</b>
BOUGOURIBA	20,20	34,70	-	0,20	-	-	16,30	7,30	-	-
IOBA	-	-	0,30	-	-	-	13,50	2,80	2,72	-
NOUMBIEL	0,00	0,00	0,00	0,00	0,00	0,00	0,00	0,00	0,00	-
PONI	100,00	-	-	-	-	-	1,70	-	9,90	4,14
<b>BURKINA FASO</b>	<b>14,80</b>	<b>15,00</b>	<b>16,10</b>	<b>15,40</b>	<b>20,10</b>	<b>15,80</b>	<b>17,60</b>	<b>17,20</b>	<b>16,95</b>	<b>15,47</b>

Source : MARAH/DGESS/EPA, 2012-2021

Tableau 078. 107: Part de la production du soja des femmes de 2012 à 2021 (en %)

Régions/Provinces	2012	2013	2014	2015	2016	2017	2018	2019	2020	2021
<b>BOUCLE DU MOUHOUN</b>	<b>46,60</b>	<b>4,60</b>	<b>9,10</b>	<b>10,10</b>	<b>8,60</b>	<b>8,40</b>	<b>5,90</b>	<b>1,80</b>	<b>13,53</b>	<b>17,58</b>
BALE	-	-	-	-	100,00	-	-	-	3,59	2,98
BANWA	100,00	-	56,40	-	-	16,10	8,80	6,80	-	39,91
KOSSI	-	-	-	10,20	-	-	-	-	74,16	-
MOUHOUN	43,20	7,50	-	24,90	8,40	6,10	4,60	1,20	21,24	7,41
NAYALA	-	-	-	-	-	-	100,00	-	-	-
SOUROU	0,00	0,00	0,00	0,00	0,00	0,00	0,00	0,00	0,00	-
<b>CASCADES</b>	<b>-</b>	<b>-</b>	<b>100,00</b>	<b>5,20</b>	<b>100,00</b>	<b>13,70</b>	<b>83,60</b>	<b>1,40</b>	<b>12,53</b>	<b>38,48</b>
COMOE	-	-	100,00	100,00	100,00	13,70	83,60	8,90	12,53	38,48
LERABA	0,00	0,00	0,00	0,00	0,00	0,00	0,00	0,00	0,00	-
<b>CENTRE</b>	<b>-</b>	<b>-</b>	<b>-</b>	<b>100,00</b>	<b>100,00</b>	<b>-</b>	<b>-</b>	<b>-</b>	<b>100,00</b>	<b>-</b>
KADIOGO	-	-	-	100,00	100,00	-	-	-	100,00	-
<b>CENTRE EST</b>	<b>40,50</b>	<b>30,70</b>	<b>63,90</b>	<b>45,50</b>	<b>56,40</b>	<b>41,60</b>	<b>39,20</b>	<b>39,50</b>	<b>39,56</b>	<b>30,14</b>
BOULGOU	28,90	20,10	67,40	22,70	54,80	40,50	26,20	45,10	23,27	18,03
KOULPELOGO	66,30	45,70	61,20	61,30	59,10	41,10	43,40	39,20	45,51	34,63
KOURITENGA	-	-	42,80	28,80	23,20	59,80	36,60	23,30	10,17	32,55
<b>CENTRE NORD</b>	<b>100,00</b>	<b>-</b>	<b>-</b>	<b>-</b>	<b>100,00</b>	<b>-</b>	<b>-</b>	<b>-</b>	<b>-</b>	<b>-</b>
BAM	0,00	0,00	0,00	0,00	0,00	0,00	0,00	0,00	0,00	-
NAMENTENGA	0,00	0,00	0,00	0,00	0,00	0,00	0,00	0,00	0,00	-
SANMATENGA	100,00	-	-	-	100,00	-	-	-	-	-
<b>CENTRE OUEST</b>	<b>17,00</b>	<b>31,00</b>	<b>64,40</b>	<b>49,00</b>	<b>66,70</b>	<b>79,10</b>	<b>67,00</b>	<b>41,70</b>	<b>12,41</b>	<b>16,80</b>
BOULKIEMDE	-	-	-	-	-	-	-	-	100,00	30,92
SANGUIE	100,00	100,00	-	-	-	100,00	-	5,00	-	-
SISSILI	17,20	31,40	64,40	49,20	69,50	85,10	66,10	41,60	-	14,13
ZIRO	0,50	-	-	-	-	-	100,00	100,00	100,00	51,55
<b>CENTRE SUD</b>	<b>33,00</b>	<b>35,10</b>	<b>30,00</b>	<b>43,10</b>	<b>22,00</b>	<b>12,10</b>	<b>13,90</b>	<b>13,80</b>	<b>15,19</b>	<b>27,53</b>
BAZEGA	11,30	4,30	-	-	-	21,90	100,00	89,00	12,96	100,00
NAHOURI	36,50	39,70	33,10	47,30	15,70	12,00	14,40	13,50	14,92	27,12
ZOUNDWEOGO	-	-	13,00	-	45,20	12,50	5,50	17,70	17,97	32,77
<b>EST</b>	<b>72,40</b>	<b>87,90</b>	<b>77,00</b>	<b>85,10</b>	<b>57,40</b>	<b>45,00</b>	<b>54,60</b>	<b>53,00</b>	<b>30,98</b>	<b>32,50</b>
GNAGNA	-	-	100,00	100,00	100,00	-	88,10	100,00	100,00	-
GOURMA	99,10	100,00	100,00	54,90	92,90	95,30	84,20	82,10	79,75	64,19
KOMANDJOARI	100,00	-	-	-	100,00	-	100,00	100,00	100,00	100,00
KOMPIENGA	87,00	81,30	36,20	74,00	43,40	20,40	27,80	36,10	26,20	28,90
TAPOA	47,60	98,10	97,50	94,30	92,20	85,50	93,40	79,40	66,13	34,80
<b>HAUTS BASSINS</b>	<b>46,60</b>	<b>4,50</b>	<b>23,70</b>	<b>1,90</b>	<b>3,20</b>	<b>2,30</b>	<b>9,40</b>	<b>4,10</b>	<b>14,73</b>	<b>8,39</b>
HOUET	-	-	-	-	-	5,90	21,90	17,20	41,21	14,55
KENEDOUGOU	52,50	9,90	36,50	2,90	3,30	2,20	4,10	4,00	10,10	0,37
TUY	-	-	-	-	-	-	5,60	0,40	9,17	7,59
<b>NORD</b>	<b>-</b>	<b>-</b>	<b>-</b>	<b>-</b>	<b>-</b>	<b>100,00</b>	<b>-</b>	<b>-</b>	<b>-</b>	<b>-</b>
LOROU	0,00	0,00	0,00	0,00	0,00	0,00	0,00	0,00	0,00	-
PASSORE	-	-	-	-	-	100,00	-	-	-	-
YATENGA	0,00	0,00	0,00	0,00	0,00	0,00	0,00	0,00	0,00	-
ZONDOMA	0,00	0,00	0,00	0,00	0,00	0,00	0,00	0,00	0,00	-
<b>PLATEAU CENTRAL</b>	<b>100,00</b>	<b>100,00</b>	<b>-</b>	<b>100,00</b>	<b>100,00</b>	<b>57,90</b>	<b>-</b>	<b>-</b>	<b>-</b>	<b>100,00</b>
GANZOURGOU	-	100,00	-	100,00	100,00	57,90	-	-	-	100,00
KOURWEOGO	100,00	-	-	-	-	-	-	-	-	-
OUBRITENGA	-	-	-	-	100,00	-	-	-	-	-
<b>SAHEL</b>	<b>-</b>	<b>-</b>	<b>-</b>	<b>-</b>	<b>-</b>	<b>-</b>	<b>-</b>	<b>-</b>	<b>100,00</b>	<b>100,00</b>
OU DALAN	0,00	0,00	0,00	0,00	0,00	0,00	0,00	0,00	0,00	-
SENO	0,00	0,00	0,00	0,00	0,00	0,00	0,00	0,00	0,00	-
SOU	-	-	-	-	-	-	-	-	100,00	100,00
YAGHA	0,00	0,00	0,00	0,00	0,00	0,00	0,00	0,00	0,00	-
<b>SUD OUEST</b>	<b>33,50</b>	<b>16,10</b>	<b>24,40</b>	<b>15,10</b>	<b>18,70</b>	<b>25,20</b>	<b>19,30</b>	<b>18,00</b>	<b>11,88</b>	<b>22,95</b>
BOUGOURIBA	-	-	-	-	-	4,00	-	-	-	-
IOBA	1,90	25,40	21,50	3,60	15,10	19,10	16,90	26,60	9,90	24,80
NOUMBIEL	97,80	55,90	100,00	81,60	100,00	78,50	93,70	41,90	74,53	76,35
PONI	100,00	-	27,10	5,90	100,00	-	76,80	79,80	9,09	52,33
<b>BURKINA FASO</b>	<b>39,80</b>	<b>40,20</b>	<b>48,30</b>	<b>49,30</b>	<b>27,70</b>	<b>25,90</b>	<b>26,70</b>	<b>21,70</b>	<b>23,89</b>	<b>23,90</b>

Source : MARAH/DGESS/EPA, 2012-2021

Tableau 078. 108 : Part de la production de l'igname des femmes de 2012 à 2021 (en %)

Régions/Provinces	2012	2013	2014	2015	2016	2017	2018	2019	2020	2021
<b>BOUCLE DU MOUHOUN</b>	-	-	-	-	-	-	<b>100,00</b>	-	-	-
BALE	0,00	0,00	0,00	0,00	0,00	0,00	0,00	0,00	0,00	-
BANWA	0,00	0,00	0,00	0,00	0,00	0,00	0,00	0,00	0,00	-
KOSSI	-	-	-	-	-	-	100,00	-	-	-
MOUHOUN	0,00	0,00	0,00	0,00	0,00	0,00	0,00	0,00	0,00	-
NAYALA	0,00	0,00	0,00	0,00	0,00	0,00	0,00	0,00	0,00	-
SOUROU	0,00	0,00	0,00	0,00	0,00	0,00	0,00	0,00	0,00	-
<b>CASCADES</b>	-	-	<b>0,80</b>	-	<b>0,30</b>	-	-	-	<b>62,03</b>	-
COMOE	-	-	0,80	-	0,90	0,10	-	-	100,00	-
LERABA	-	-	0,80	-	-	-	-	-	-	-
<b>CENTRE</b>	<b>0,00</b>	<b>0,00</b>	<b>0,00</b>	<b>0,00</b>	<b>0,00</b>	<b>0,00</b>	<b>0,00</b>	<b>0,00</b>	<b>0,00</b>	-
KADIOGO	0,00	0,00	0,00	0,00	0,00	0,00	0,00	0,00	0,00	-
<b>CENTRE EST</b>	<b>0,00</b>	<b>0,00</b>	<b>0,00</b>	<b>0,00</b>	<b>0,00</b>	<b>0,00</b>	<b>0,00</b>	<b>0,00</b>	<b>0,00</b>	-
BOULGOU	0,00	0,00	0,00	0,00	0,00	0,00	0,00	0,00	0,00	-
KOULPELOGO	0,00	0,00	0,00	0,00	0,00	0,00	0,00	0,00	0,00	-
KOURITENGA	0,00	0,00	0,00	0,00	0,00	0,00	0,00	0,00	0,00	-
<b>CENTRE NORD</b>	-	-	-	<b>100,00</b>	-	-	-	-	-	-
BAM	0,00	0,00	0,00	0,00	0,00	0,00	0,00	0,00	0,00	-
NAMENTENGA	-	-	-	100,00	-	-	-	-	-	-
SANMATENGA	0,00	0,00	0,00	0,00	0,00	0,00	0,00	0,00	0,00	-
<b>CENTRE OUEST</b>	-	<b>0,60</b>	-	-	-	-	-	-	-	-
BOULKIEMDE	0,00	0,00	0,00	0,00	0,00	0,00	0,00	0,00	0,00	-
SANGUIE	0,00	0,00	0,00	0,00	0,00	0,00	0,00	0,00	0,00	-
SISSILI	-	0,60	-	-	-	-	-	-	-	-
ZIRO	0,00	0,00	0,00	0,00	0,00	0,00	0,00	0,00	0,00	-
<b>CENTRE SUD</b>	-	-	-	-	-	<b>100,00</b>	-	-	-	-
BAZEGA	0,00	0,00	0,00	0,00	0,00	0,00	0,00	0,00	0,00	-
NAHOURI	-	-	-	-	-	100,00	-	-	-	-
ZOUNDWEOGO	0,00	0,00	0,00	0,00	0,00	0,00	0,00	0,00	0,00	-
<b>EST</b>	-	-	-	-	-	-	-	<b>100,00</b>	-	-
GNAGNA	-	-	-	-	-	-	-	-	-	-
GOURMA	0,00	0,00	0,00	0,00	0,00	0,00	0,00	0,00	0,00	-
KOMANDJOARI	0,00	0,00	0,00	0,00	0,00	0,00	0,00	0,00	0,00	-
KOMPIENGA	0,00	0,00	0,00	0,00	0,00	0,00	0,00	0,00	0,00	-
TAPOA	-	-	-	-	-	-	-	100,00	-	-
<b>HAUTS BASSINS</b>	-	<b>0,20</b>	-	-	-	-	-	-	-	-
HOUET	-	12,70	-	-	-	-	-	-	-	-
KENEDOUGOU	-	-	-	-	-	-	-	-	-	-
TUY	0,00	0,00	0,00	0,00	0,00	0,00	0,00	0,00	0,00	-
<b>NORD</b>	<b>0,00</b>	<b>0,00</b>	<b>0,00</b>	<b>0,00</b>	<b>0,00</b>	<b>0,00</b>	<b>0,00</b>	<b>0,00</b>	<b>0,00</b>	-
LOROU	0,00	0,00	0,00	0,00	0,00	0,00	0,00	0,00	0,00	-
PASSORE	0,00	0,00	0,00	0,00	0,00	0,00	0,00	0,00	0,00	-
YATENGA	0,00	0,00	0,00	0,00	0,00	0,00	0,00	0,00	0,00	-
ZONDOMA	0,00	0,00	0,00	0,00	0,00	0,00	0,00	0,00	0,00	-
<b>PLATEAU CENTRAL</b>	<b>0,00</b>	<b>0,00</b>	<b>0,00</b>	<b>0,00</b>	<b>0,00</b>	<b>0,00</b>	<b>0,00</b>	<b>0,00</b>	<b>0,00</b>	-
GANZOURGOU	0,00	0,00	0,00	0,00	0,00	0,00	0,00	0,00	0,00	-
KOURWEOGO	0,00	0,00	0,00	0,00	0,00	0,00	0,00	0,00	0,00	-
OUBRITENGA	0,00	0,00	0,00	0,00	0,00	0,00	0,00	0,00	0,00	-
<b>SAHEL</b>	-	-	-	-	-	-	<b>12,40</b>	-	-	-
OU DALAN	0,00	0,00	0,00	0,00	0,00	0,00	0,00	0,00	0,00	-
SENO	0,00	0,00	0,00	0,00	0,00	0,00	0,00	0,00	0,00	-
SOUM	-	-	-	-	-	-	100,00	-	-	-
YAGHA	-	-	-	-	-	-	100,00	-	-	-
<b>SUD OUEST</b>	<b>0,50</b>	<b>1,70</b>	<b>0,80</b>	-	<b>0,10</b>	<b>0,90</b>	<b>0,70</b>	<b>0,10</b>	<b>3,03</b>	<b>1,33</b>
BOUGOURIBA	-	1,10	-	-	-	-	-	-	78,07	11,47
IOBA	-	11,30	-	-	-	-	-	-	-	1,23
NOUMBIEL	-	0,90	0,80	-	-	0,80	-	-	-	-
PONI	4,30	12,80	0,90	0,60	0,80	2,40	6,60	1,00	-	3,85
<b>BURKINA FASO</b>	<b>0,10</b>	<b>1,20</b>	<b>0,60</b>	<b>0,10</b>	<b>0,10</b>	<b>0,60</b>	<b>0,60</b>	<b>0,10</b>	<b>6,22</b>	<b>1,06</b>

Source : MARAH/DGESS/EPA, 2012-2021

Tableau 078. 109: Part de la production de patate des femmes de 2012 à 2021 (en %)

Régions/Provinces	2012	2013	2014	2015	2016	2017	2018	2019	2020	2021
<b>BOUCLE DU MOUHOUN</b>	<b>13,50</b>	<b>8,80</b>	<b>12,40</b>	<b>17,40</b>	<b>11,90</b>	<b>10,60</b>	<b>13,30</b>	<b>13,10</b>	-	-
BALE	13,00	19,50	22,50	28,20	16,10	38,00	28,70	35,80	-	-
BANWA	15,40	2,40	27,70	20,40	20,90	25,10	26,40	22,30	-	-
KOSSI	6,20	19,40	10,50	7,20	7,40	8,30	10,20	9,90	-	-
MOUHOUN	26,30	9,00	6,50	10,40	9,90	6,00	8,30	8,10	-	-
NAYALA	5,20	17,10	15,60	30,20	19,20	16,30	14,80	25,50	-	-
SOUROU	14,10	13,90	8,70	11,50	6,00	5,10	9,80	7,40	-	-
<b>CASCADES</b>	<b>6,00</b>	<b>9,30</b>	<b>11,40</b>	<b>11,50</b>	<b>12,60</b>	<b>13,60</b>	<b>15,60</b>	<b>9,50</b>	-	<b>10,82</b>
COMOE	5,30	11,00	20,30	13,10	19,70	28,70	28,90	27,70	-	28,73
LERABA	6,50	5,20	1,40	9,00	0,30	1,50	3,40	2,00	-	-
<b>CENTRE</b>	<b>32,80</b>	<b>23,50</b>	<b>26,60</b>	<b>20,80</b>	<b>30,00</b>	<b>36,30</b>	<b>36,30</b>	<b>35,00</b>	-	-
KADIOGO	32,80	23,50	26,60	20,80	30,00	36,30	36,30	35,00	-	-
<b>CENTRE EST</b>	<b>27,00</b>	<b>28,30</b>	<b>25,00</b>	<b>22,20</b>	<b>18,30</b>	<b>28,00</b>	<b>30,00</b>	<b>27,10</b>	-	<b>0,44</b>
BOULGOU	27,60	34,80	25,00	34,50	20,60	33,80	36,60	35,70	-	-
KOULPELOGO	25,70	30,10	22,10	12,60	18,20	32,90	35,80	26,50	-	-
KOURITENGA	27,00	24,80	26,50	23,00	17,60	24,70	25,70	25,50	-	1,19
<b>CENTRE NORD</b>	<b>17,20</b>	<b>26,90</b>	<b>21,00</b>	<b>24,80</b>	<b>27,10</b>	<b>28,80</b>	<b>29,60</b>	<b>27,60</b>	-	-
BAM	6,80	11,10	15,10	12,90	17,10	13,10	20,80	16,30	-	-
NAMENTENGA	24,60	29,20	27,00	29,30	24,70	29,60	25,50	26,90	-	-
SANMATENGA	18,70	32,90	21,10	29,70	38,10	39,40	35,20	35,50	-	-
<b>CENTRE OUEST</b>	<b>11,20</b>	<b>28,30</b>	<b>19,40</b>	<b>24,20</b>	<b>31,60</b>	<b>29,50</b>	<b>24,80</b>	<b>36,30</b>	-	<b>0,09</b>
BOULKIEMDE	36,70	36,20	26,00	29,00	44,40	39,90	38,50	42,90	-	-
SANGUIE	32,90	38,60	51,90	37,10	42,20	49,80	48,20	52,50	-	-
SISSILI	0,70	9,30	3,20	5,10	11,90	13,00	7,40	13,30	-	0,04
ZIRO	35,60	33,40	18,50	30,10	38,30	40,30	35,30	31,30	-	24,03
<b>CENTRE SUD</b>	<b>23,90</b>	<b>28,70</b>	<b>19,60</b>	<b>37,70</b>	<b>33,00</b>	<b>28,00</b>	<b>32,30</b>	<b>33,00</b>	<b>68,91</b>	<b>5,36</b>
BAZEGA	34,00	32,20	44,10	45,80	39,80	35,50	36,50	44,10	100,00	-
NAHOURI	11,10	12,60	8,60	33,00	19,80	19,40	23,70	20,60	-	5,36
ZOUNDWEOGO	5,70	27,10	27,90	28,00	47,40	31,90	53,10	33,50	-	-
<b>EST</b>	<b>20,30</b>	<b>22,00</b>	<b>23,60</b>	<b>26,60</b>	<b>28,10</b>	<b>31,20</b>	<b>33,70</b>	<b>29,90</b>	-	-
GNAGNA	19,60	25,60	23,40	27,50	26,90	26,20	39,30	33,80	-	-
GOURMA	29,10	23,60	21,90	23,50	25,80	26,10	37,30	26,50	-	-
KOMANDJOARI	15,70	24,30	24,20	31,00	26,40	42,10	37,00	31,80	-	-
KOMPIENGA	7,70	12,30	-	13,30	2,40	31,30	20,80	11,50	-	-
TAPOA	26,30	35,70	28,30	31,40	36,10	32,00	30,90	34,20	-	-
<b>HAUTS BASSINS</b>	<b>21,20</b>	<b>6,40</b>	<b>8,80</b>	<b>12,80</b>	<b>7,20</b>	<b>6,90</b>	<b>15,90</b>	<b>8,90</b>	-	-
HOUET	21,70	20,00	14,80	20,10	29,90	38,00	35,90	40,10	-	-
KENEDOUGOU	20,90	1,00	6,60	12,00	4,10	4,10	9,70	4,20	-	-
TUY	23,00	12,20	25,20	14,20	22,60	9,00	21,50	21,20	-	-
<b>NORD</b>	<b>13,60</b>	<b>16,70</b>	<b>15,20</b>	<b>16,20</b>	<b>15,00</b>	<b>17,60</b>	<b>19,20</b>	<b>16,20</b>	-	<b>15,03</b>
LOROU	10,80	14,50	6,20	7,20	6,60	7,20	7,90	7,50	-	-
PASSORE	13,50	15,10	11,80	15,90	18,10	10,40	14,90	13,50	-	84,32
YATENGA	10,50	14,20	14,30	16,80	16,10	19,00	20,10	14,80	-	1,86
ZONDOMA	19,70	21,50	20,70	21,40	21,80	25,50	23,90	25,40	-	-
<b>PLATEAU CENTRAL</b>	<b>21,00</b>	<b>20,00</b>	<b>20,00</b>	<b>25,10</b>	<b>25,20</b>	<b>26,10</b>	<b>28,60</b>	<b>24,70</b>	-	-
GANZOURGOU	36,40	25,10	26,00	32,50	31,20	28,30	37,90	25,20	-	-
KOURWEOGO	16,30	17,50	22,90	23,30	25,40	32,70	25,30	26,80	-	-
OUBRITENGA	18,00	20,10	14,70	22,80	18,20	19,30	24,20	21,40	-	-
<b>SAHEL</b>	<b>29,90</b>	<b>10,50</b>	<b>14,00</b>	<b>10,20</b>	<b>11,60</b>	<b>15,20</b>	<b>17,20</b>	<b>10,00</b>	-	-
OU DALAN	-	-	-	2,50	-	1,70	0,80	2,00	-	-
SENO	8,70	4,80	4,40	2,80	7,20	14,80	5,40	8,10	-	-
SOU	38,10	27,00	16,40	19,10	17,30	17,30	22,50	16,90	-	-
YAGHA	38,80	18,80	12,60	-	3,50	100,00	17,50	10,30	-	-
<b>SUD OUEST</b>	<b>19,20</b>	<b>16,50</b>	<b>14,50</b>	<b>16,30</b>	<b>12,20</b>	<b>19,30</b>	<b>21,00</b>	<b>14,80</b>	-	<b>3,07</b>
BOUGOURIBA	12,50	21,30	23,10	23,10	25,40	23,10	26,90	32,50	-	-
IOBA	10,30	5,40	6,50	14,90	4,30	13,70	10,40	8,90	-	12,86
NOUMBIEL	3,80	12,40	4,60	8,50	15,10	13,00	22,00	9,70	-	-
PONI	42,40	21,70	20,40	14,40	9,30	21,40	20,90	10,40	-	-
<b>BURKINA FASO</b>	<b>16,60</b>	<b>16,30</b>	<b>16,00</b>	<b>19,10</b>	<b>18,50</b>	<b>19,00</b>	<b>23,20</b>	<b>19,80</b>	<b>14,36</b>	<b>1,82</b>

Source : MARAH/DGESS/EPA, 2012-2021



Tableau 078. 110: Part de la production du niebe des femmes de 2012 à 2021 (en %)

Régions/Provinces	2012	2013	2014	2015	2016	2017	2018	2019	2020	2021
<b>BOUCLE DU MOUHOUN</b>	<b>13,90</b>	<b>15,60</b>	<b>12,40</b>	<b>17,40</b>	<b>11,90</b>	<b>12,60</b>	<b>13,50</b>	<b>14,60</b>	<b>18,60</b>	<b>21,84</b>
BALE	13,00	19,50	22,50	28,20	16,10	38,00	28,70	35,80	19,39	22,64
BANWA	19,80	22,20	27,70	20,40	20,90	25,10	26,40	22,30	34,05	31,54
KOSSI	6,20	19,40	10,50	7,20	7,40	8,30	10,20	9,90	12,99	15,04
MOUHOUN	26,30	9,00	6,50	10,40	9,90	6,00	8,30	8,10	18,43	25,32
NAYALA	5,20	17,10	15,60	30,20	19,20	16,30	14,80	25,50	6,35	12,04
SOUROU	14,30	13,90	8,70	11,50	6,00	9,30	10,50	10,90	20,58	23,03
<b>CASCADES</b>	<b>8,60</b>	<b>8,30</b>	<b>14,30</b>	<b>12,50</b>	<b>13,50</b>	<b>22,10</b>	<b>23,10</b>	<b>22,10</b>	<b>15,64</b>	<b>25,73</b>
COMOE	5,00	9,30	19,80	12,80	18,70	27,10	28,00	27,60	18,56	30,41
LERABA	14,00	5,70	3,20	11,90	0,40	6,00	10,10	10,60	5,79	3,53
<b>CENTRE</b>	<b>32,80</b>	<b>23,50</b>	<b>26,60</b>	<b>20,80</b>	<b>30,00</b>	<b>36,50</b>	<b>36,50</b>	<b>38,30</b>	<b>27,92</b>	<b>46,66</b>
KADIOGO	32,80	23,50	26,60	20,80	30,00	36,50	36,50	38,30	27,92	46,66
<b>CENTRE EST</b>	<b>27,60</b>	<b>29,40</b>	<b>25,10</b>	<b>22,20</b>	<b>18,40</b>	<b>28,00</b>	<b>30,10</b>	<b>27,10</b>	<b>30,71</b>	<b>34,15</b>
BOULGOU	27,60	35,20	25,00	34,50	20,60	33,80	36,60	35,70	27,00	37,84
KOULPELOGO	25,70	30,90	22,10	12,60	18,20	32,90	35,80	26,50	51,41	62,70
KOURITENGA	28,00	26,20	26,60	23,00	17,70	24,70	25,80	25,50	25,63	27,96
<b>CENTRE NORD</b>	<b>17,20</b>	<b>26,90</b>	<b>21,00</b>	<b>24,80</b>	<b>27,10</b>	<b>28,80</b>	<b>29,60</b>	<b>27,60</b>	<b>22,90</b>	<b>24,09</b>
BAM	6,80	11,10	15,10	12,90	17,10	13,10	20,80	16,30	16,71	9,18
NAMENTENGA	24,60	29,20	27,00	29,30	24,70	29,60	25,50	26,90	22,33	27,66
SANMATENGA	18,70	32,90	21,10	29,70	38,10	39,40	35,20	35,50	25,91	28,68
<b>CENTRE OUEST</b>	<b>29,70</b>	<b>34,40</b>	<b>30,70</b>	<b>29,60</b>	<b>39,80</b>	<b>40,70</b>	<b>39,60</b>	<b>44,50</b>	<b>41,99</b>	<b>48,17</b>
BOULKIEMDE	36,70	36,20	26,00	29,00	44,40	39,90	38,50	42,90	39,75	49,78
SANGUIE	32,90	38,60	53,00	38,20	43,10	50,40	48,20	53,50	48,16	56,33
SISSILI	7,80	19,90	13,40	13,40	26,90	28,40	32,80	42,40	34,69	24,22
ZIRO	35,60	33,60	18,50	30,10	38,30	40,30	35,90	31,30	43,31	33,04
<b>CENTRE SUD</b>	<b>26,10</b>	<b>29,50</b>	<b>29,50</b>	<b>37,40</b>	<b>39,90</b>	<b>28,60</b>	<b>39,30</b>	<b>34,50</b>	<b>41,09</b>	<b>37,16</b>
BAZEGA	34,00	32,40	44,10	45,80	39,80	35,50	36,50	44,10	41,90	36,51
NAHOURI	1,20	9,90	17,50	28,10	31,90	20,00	33,80	21,80	36,68	29,12
ZOUNDWEOGO	5,70	27,10	27,90	28,00	47,40	31,90	53,10	33,50	42,32	41,17
<b>EST</b>	<b>24,40</b>	<b>24,90</b>	<b>23,70</b>	<b>26,80</b>	<b>28,10</b>	<b>31,20</b>	<b>34,50</b>	<b>32,00</b>	<b>32,34</b>	<b>31,13</b>
GNAGNA	19,60	25,60	23,50	27,50	26,90	26,20	39,30	33,80	31,95	25,24
GOURMA	32,60	25,20	21,90	23,50	25,80	26,10	39,50	30,80	37,30	34,61
KOMANDJOARI	15,70	24,30	24,20	31,00	26,40	42,10	37,00	31,80	26,33	36,52
KOMPIENGA	18,90	18,70	-	14,60	2,40	31,30	21,30	9,00	28,63	36,17
TAPOA	26,30	36,90	28,80	31,40	36,10	32,00	31,00	34,20	11,75	27,24
<b>HAUTS BASSINS</b>	<b>23,10</b>	<b>18,60</b>	<b>23,30</b>	<b>17,10</b>	<b>29,00</b>	<b>27,00</b>	<b>29,40</b>	<b>31,20</b>	<b>30,68</b>	<b>36,21</b>
HOUET	22,30	22,80	16,20	20,60	30,30	38,40	38,30	45,20	37,30	42,90
KENEDOUGOU	24,70	10,00	26,50	14,20	31,60	29,90	26,30	27,60	46,31	34,39
TUY	23,00	12,20	29,50	14,20	22,90	13,20	21,70	23,50	20,34	24,46
<b>NORD</b>	<b>13,60</b>	<b>16,70</b>	<b>15,20</b>	<b>16,20</b>	<b>15,10</b>	<b>17,80</b>	<b>19,70</b>	<b>16,30</b>	<b>19,99</b>	<b>23,15</b>
LOROUM	10,80	14,50	6,20	7,20	6,60	7,20	7,90	7,50	11,20	20,39
PASSORE	13,50	15,10	11,80	16,10	18,10	10,40	14,90	13,50	24,11	28,50
YATENGA	10,50	14,20	14,40	16,80	16,40	19,50	21,40	15,30	19,24	17,61
ZONDOMA	19,70	21,50	20,70	21,40	21,80	25,50	23,90	25,40	19,78	31,91
<b>PLATEAU CENTRAL</b>	<b>21,00</b>	<b>19,90</b>	<b>20,00</b>	<b>25,10</b>	<b>25,20</b>	<b>26,20</b>	<b>28,60</b>	<b>24,70</b>	<b>24,42</b>	<b>30,17</b>
GANZOURGOU	36,40	25,10	26,00	32,50	31,20	28,30	37,90	25,20	34,80	34,34
KOURWEOGO	16,30	17,40	22,90	23,30	25,50	33,10	25,30	26,80	17,97	20,90
OUBRITENGA	18,00	20,10	14,70	22,80	18,20	19,30	24,20	21,40	18,20	32,36
<b>SAHEL</b>	<b>29,90</b>	<b>10,50</b>	<b>14,00</b>	<b>10,20</b>	<b>11,60</b>	<b>15,20</b>	<b>17,70</b>	<b>10,00</b>	<b>7,07</b>	<b>23,29</b>
OU DALAN	-	-	-	2,50	-	1,70	0,80	2,00	2,88	5,54
SENO	8,70	4,80	4,40	2,80	7,20	14,80	5,40	8,10	8,00	10,58
SOUM	38,10	27,00	16,40	19,10	17,30	17,30	23,30	16,90	9,42	46,54
YAGHA	38,80	18,80	12,60	-	3,50	100,00	17,50	10,30	37,72	0,50
<b>SUD OUEST</b>	<b>19,30</b>	<b>16,50</b>	<b>14,50</b>	<b>16,50</b>	<b>12,50</b>	<b>19,40</b>	<b>21,10</b>	<b>14,90</b>	<b>21,97</b>	<b>21,48</b>
BOUGOURIBA	12,50	21,50	23,20	23,10	25,40	23,10	27,00	32,30	12,76	24,16
IOBA	10,30	5,40	6,50	14,90	4,60	13,90	10,60	8,90	5,91	14,97
NOUMBIEL	3,80	12,40	4,60	9,40	15,10	13,00	22,10	10,00	46,36	21,72
PONI	42,70	21,60	20,80	14,40	9,50	21,50	20,80	10,40	29,02	21,27
<b>BURKINA FASO</b>	<b>19,70</b>	<b>21,70</b>	<b>19,20</b>	<b>20,90</b>	<b>22,00</b>	<b>24,20</b>	<b>26,80</b>	<b>24,50</b>	<b>25,47</b>	<b>30,28</b>

Source : MARAH/DGESS/EPA, 2012-2021

**Tableau 078. 111 : Part de la production du voandzou des femmes de 2012 à 2021 (en %)**

Régions/Provinces	2012	2013	2014	2015	2016	2017	2018	2019	2020	2021
<b>BOUCLE DU MOUHOUN</b>	<b>82,00</b>	<b>66,20</b>	<b>48,10</b>	<b>65,50</b>	<b>60,70</b>	<b>61,00</b>	<b>67,10</b>	<b>58,50</b>	<b>69,12</b>	<b>68,00</b>
BALE	100,00	11,70	100,00	45,20	100,00	52,40	56,60	51,70	59,37	58,34
BANWA	71,90	84,00	73,30	24,50	70,80	47,10	61,30	88,00	55,78	50,96
KOSSI	76,90	27,20	33,20	74,90	56,50	57,30	64,30	53,60	62,74	61,98
MOUHOUN	98,40	85,70	86,10	71,00	60,20	95,50	81,80	58,30	76,90	83,63
NAYALA	100,00	39,70	93,10	98,60	100,00	100,00	77,60	86,90	91,40	91,70
SOUROU	94,00	94,00	98,80	83,40	94,60	99,10	94,70	91,00	96,02	94,74
<b>CASCADES</b>	<b>71,20</b>	<b>47,00</b>	<b>32,60</b>	<b>53,70</b>	<b>36,60</b>	<b>31,00</b>	<b>43,00</b>	<b>41,70</b>	<b>53,02</b>	<b>74,00</b>
COMOE	81,10	53,00	41,30	42,50	54,90	51,50	55,20	42,70	61,13	82,85
LERABA	65,70	41,50	27,20	58,00	26,30	13,90	37,70	41,00	39,25	31,67
<b>CENTRE</b>	<b>76,10</b>	<b>83,90</b>	<b>74,90</b>	<b>95,80</b>	<b>96,40</b>	<b>88,90</b>	<b>96,80</b>	<b>92,10</b>	<b>77,69</b>	<b>86,42</b>
KADIOGO	76,10	83,90	74,90	95,80	96,40	88,90	96,80	92,10	77,69	86,42
<b>CENTRE EST</b>	<b>75,50</b>	<b>85,50</b>	<b>60,30</b>	<b>71,20</b>	<b>66,50</b>	<b>62,50</b>	<b>59,90</b>	<b>51,60</b>	<b>67,82</b>	<b>74,90</b>
BOULGOU	85,00	91,10	60,70	81,50	71,30	56,50	89,30	80,70	66,45	88,45
KOULPELOGO	27,10	39,00	62,90	53,20	36,90	88,10	69,50	37,60	61,94	63,80
KOURITENGA	100,00	71,80	43,90	84,10	62,80	46,40	48,30	41,10	85,74	26,24
<b>CENTRE NORD</b>	<b>75,60</b>	<b>84,40</b>	<b>77,50</b>	<b>74,00</b>	<b>84,20</b>	<b>70,00</b>	<b>83,00</b>	<b>56,40</b>	<b>69,19</b>	<b>57,86</b>
BAM	95,40	96,30	95,50	91,20	98,30	79,60	98,20	88,40	95,37	100,00
NAMENTENGA	74,60	76,40	60,20	55,50	33,50	28,30	47,70	41,70	30,99	55,10
SANMATENGA	58,00	78,10	70,60	71,10	78,10	75,20	85,30	58,90	69,01	57,55
<b>CENTRE OUEST</b>	<b>81,50</b>	<b>88,30</b>	<b>88,00</b>	<b>87,60</b>	<b>86,90</b>	<b>86,90</b>	<b>90,00</b>	<b>82,50</b>	<b>81,35</b>	<b>83,44</b>
BOULKIEMDE	90,40	88,50	91,10	96,20	86,40	90,70	87,00	92,30	82,19	94,46
SANGUIE	74,80	91,50	99,90	96,40	92,30	95,10	100,00	83,30	81,13	87,66
SISSILI	67,20	85,40	56,50	45,50	77,50	72,30	84,20	74,10	61,72	58,50
ZIRO	100,00	58,00	95,70	100,00	88,20	86,40	72,10	71,90	89,86	78,56
<b>CENTRE SUD</b>	<b>66,20</b>	<b>70,00</b>	<b>70,10</b>	<b>73,90</b>	<b>79,90</b>	<b>85,80</b>	<b>86,40</b>	<b>72,80</b>	<b>70,91</b>	<b>86,70</b>
BAZEGA	66,90	72,00	97,50	95,00	93,70	81,30	89,80	79,80	79,73	82,32
NAHOURI	65,10	68,30	68,80	77,30	64,30	43,30	76,80	63,00	64,07	81,74
ZOUNDWEOGO	100,00	95,00	56,40	48,30	95,30	96,00	88,20	75,90	71,76	95,28
<b>EST</b>	<b>77,60</b>	<b>75,50</b>	<b>35,10</b>	<b>48,60</b>	<b>61,60</b>	<b>66,50</b>	<b>69,10</b>	<b>87,00</b>	<b>67,91</b>	<b>80,35</b>
GNAGNA	55,10	100,00	3,20	18,40	100,00	100,00	84,30	92,60	68,42	80,34
GOURMA	100,00	26,10	-	100,00	43,90	71,20	15,90	69,70	86,79	65,54
KOMANDJOARI	98,70	100,00	69,70	97,70	100,00	100,00	100,00	97,20	100,00	100,00
KOMPIENGA	100,00	84,00	100,00	84,50	44,10	49,10	80,60	87,80	37,85	53,02
TAPOA	14,20	100,00	-	100,00	100,00	72,80	75,00	80,80	47,80	100,00
<b>HAUTS BASSINS</b>	<b>31,70</b>	<b>47,00</b>	<b>63,60</b>	<b>57,80</b>	<b>84,90</b>	<b>85,10</b>	<b>71,10</b>	<b>73,40</b>	<b>54,85</b>	<b>51,30</b>
HOUET	30,10	43,90	65,70	19,90	78,30	94,50	88,90	94,50	66,49	47,06
KENEDOUGOU	27,10	43,10	63,40	66,20	83,80	82,60	63,50	71,60	52,39	56,95
TUY	95,20	100,00	63,30	64,80	91,80	92,20	72,90	59,90	47,17	69,74
<b>NORD</b>	<b>95,80</b>	<b>94,30</b>	<b>97,50</b>	<b>95,00</b>	<b>96,10</b>	<b>97,30</b>	<b>95,20</b>	<b>90,50</b>	<b>93,88</b>	<b>99,37</b>
LOROU	96,90	99,30	97,90	93,00	95,50	97,10	97,70	90,90	92,74	99,96
PASSORE	100,00	92,40	99,10	100,00	96,70	99,50	97,90	71,30	92,05	99,34
YATENGA	94,40	84,70	94,40	96,70	99,50	98,80	85,60	100,00	88,11	100,00
ZONDOMA	68,70	99,70	99,60	100,00	93,40	90,30	99,10	100,00	100,00	98,65
<b>PLATEAU CENTRAL</b>	<b>80,20</b>	<b>88,80</b>	<b>89,90</b>	<b>86,50</b>	<b>89,00</b>	<b>87,20</b>	<b>88,10</b>	<b>92,30</b>	<b>88,50</b>	<b>85,98</b>
GANZOURGOU	100,00	75,50	100,00	29,20	57,60	24,10	43,70	17,70	66,40	59,46
KOURWEOGO	97,80	99,00	99,90	98,20	96,40	96,70	95,60	97,70	90,28	96,26
OUBRITENGA	69,30	73,60	78,50	86,80	87,30	93,50	86,40	91,70	89,48	93,30
<b>SAHEL</b>	<b>44,20</b>	<b>85,30</b>	<b>67,90</b>	<b>81,70</b>	<b>81,50</b>	<b>87,00</b>	<b>94,80</b>	<b>94,40</b>	<b>91,34</b>	<b>82,18</b>
OU DALAN	-	-	55,90	100,00	100,00	-	100,00	92,40	-	-
SENO	-	85,10	1,30	100,00	100,00	100,00	100,00	100,00	-	100,00
SOUM	28,30	83,40	74,80	81,70	78,70	85,40	93,60	94,10	89,79	77,85
YAGHA	100,00	100,00	100,00	82,10	94,10	96,40	99,00	97,30	100,00	95,91
<b>SUD OUEST</b>	<b>33,70</b>	<b>53,50</b>	<b>21,30</b>	<b>65,60</b>	<b>25,90</b>	<b>22,20</b>	<b>35,80</b>	<b>23,00</b>	<b>45,58</b>	<b>38,24</b>
BOUGOURIBA	73,50	73,00	64,90	63,00	43,10	63,80	54,10	50,40	59,23	39,86
IOBA	1,50	1,30	11,90	35,90	7,50	3,10	5,50	5,20	6,50	4,76
NOUMBIEL	-	11,20	-	17,50	-	12,10	56,40	12,90	32,38	9,83
PONI	97,30	94,30	75,00	94,40	68,80	36,00	62,60	45,50	87,42	84,60
<b>BURKINA FASO</b>	<b>61,80</b>	<b>65,60</b>	<b>55,10</b>	<b>71,60</b>	<b>67,50</b>	<b>64,90</b>	<b>71,40</b>	<b>65,40</b>	<b>70,46</b>	<b>68,40</b>

Source : MARAH/DGESS/EPA, 2012-2021

## P078. 8: Utilisation des intrants, âge et genre

Tableau 078. 113: Proportion des femmes utilisant la semence améliorée de 2012 à 2021 (en %)	256
<b>Tableau 078. 114:</b> Proportion des femmes utilisant le NPK de 2012 à 2021 (en %)	258
Tableau 078. 115: Proportion des femmes utilisant le UREE de 2012 à 2021 (en %)	259
<b>Tableau 078. 116:</b> Proportion des femmes utilisant le NPK ou UREE de 2012 à 2021 (en %)	260
<b>Tableau 078. 117:</b> Proportion des femmes utilisant le NPK et UREE de 2012 à 2021 (en %)	261
<b>Tableau 078. 118:</b> Proportion des femmes utilisant à la fois la semence, le NPK et UREE de 2012 à 2021 (en %)	262
Tableau 078. 119: Proportion des femmes utilisant le labour attelé de 2012 à 2021 (en %)	263
<b>Tableau 078. 120:</b> Proportion des femmes utilisant le labour motorisé de 2012 à 2021 (en %)	264
<b>Tableau 078. 121:</b> Proportion des producteurs de la tranche d'âge 18 à 35 ans utilisant la semence améliorée de 2012 à 2021 (en %)	265
<b>Tableau 078. 122:</b> Proportion des producteurs de la tranche d'âge 18 à 35 ans utilisant le NPK de 2012 à 2021 (en %)	266
<b>Tableau 078. 123:</b> Proportion des producteurs de la tranche d'âge 18 à 35 ans utilisant le UREE de 2012 à 2021 (en %)	267
<b>Tableau 078. 124:</b> Proportion des producteurs de la tranche d'âge 18 à 35 ans utilisant le NPK ou UREE de 2012 à 2021 (en %)	268
<b>Tableau 078. 125:</b> Proportion des producteurs de la tranche d'âge 18 à 35 ans utilisant le NPK et UREE de 2012 à 2021 (en %)	269
<b>Tableau 078. 126:</b> Proportion des producteurs de 18 à 35 ans utilisant la semence améliorée, le NPK et UREE de 2012 à 2021 (en %)	270
<b>Tableau 078. 127:</b> Part de la production de mil pour la tranche d'âge 18 à 35 ans de 2012 à 2021 (en %)	270
Tableau 078. 128: Part de la production de maïs pour la tranche d'âge 18 à 35 ans de 2012 à 2021 (en %)	271
<b>Tableau 078. 129:</b> Part de la production de riz pour la tranche d'âge 18 à 35 ans de 2012 à 2021 (en %)	272
<b>Tableau 078. 130:</b> Part de la production de sorgho blanc pour la tranche d'âge 18 à 35 ans de 2012 à 2021 (en %)	274
<b>Tableau 078. 131:</b> Part de la production du sorgho rouge pour la tranche d'âge 18 à 35 ans de 2012 à 2021 (en %)	275
<b>Tableau 078. 132:</b> Part de la production du coton pour la tranche d'âge 18 à 35 ans de 2012 à 2021 (en %)	276
<b>Tableau 078. 133:</b> Part de la production d'arachide pour la tranche d'âge 18 à 35 ans de 2012 à 2021 (en %)	277
Tableau 078. 134: Part de la production du sésame pour la tranche d'âge 18 à 35 ans de 2012 à 2021 (en %)	278
<b>Tableau 078. 135:</b> Part de la production du soja pour la tranche d'âge 18 à 35 ans de 2012 à 2021 (en %)	279
<b>Tableau 078. 136:</b> Part de la production d'igname pour la tranche d'âge 18 à 35 ans de 2012 à 2021 (en %)	280
<b>Tableau 078. 137:</b> Part de la production de patate pour la tranche d'âge 18 à 35 ans de 2012 à 2021 (en %)	281
<b>Tableau 078. 138:</b> Part de la production du niébé pour la tranche d'âge 18 à 35 ans de 2012 à 2021 (en %)	282
Tableau 078. 139: Part de la production du voandzou pour la tranche d'âge 18 à 35 ans de 2012 à 2021 (en %)	283
Tableau 078. 140: Part de la superficie exploitée par la tranche d'âge 18 à 35 ans de 2012 à 2021 (en %)	284

Tableau 078. 112: Proportion des femmes utilisant la semence améliorée de 2012 à 2021 (en %)

Régions/Provinces	2012	2013	2014	2015	2016	2017	2018	2019	2020	2021
<b>BOUCLE DU MOUHOUN</b>	<b>5,00</b>	<b>5,60</b>	<b>7,80</b>	<b>12,00</b>	<b>10,00</b>	<b>11,80</b>	<b>7,40</b>	<b>30,90</b>	<b>8,36</b>	<b>12,22</b>
BALE	8,60	7,70	11,50	19,00	23,90	39,50	26,50	72,30	17,22	28,71
BANWA	7,90	5,00	12,90	24,80	14,70	13,50	13,10	47,10	9,71	3,30
KOSSI	-	4,20	4,30	2,60	1,90	1,00	1,70	17,20	-	2,38
MOUHOUN	1,80	6,40	10,40	20,80	15,20	14,70	8,20	36,60	10,81	14,37
NAYALA	6,20	8,40	2,90	2,90	6,30	5,60	2,50	8,10	6,93	11,38
SOUROU	-	2,20	5,10	1,20	1,50	3,10	0,60	18,00	1,63	1,42
<b>CASCADES</b>	<b>1,00</b>	<b>3,60</b>	<b>3,60</b>	<b>0,80</b>	<b>2,60</b>	<b>2,60</b>	<b>2,70</b>	<b>16,70</b>	<b>3,09</b>	<b>8,24</b>
COMOE	2,40	3,50	5,30	-	3,10	3,40	5,20	17,10	5,13	9,14
LERABA	-	3,60	1,70	1,60	2,00	1,50	-	14,30	-	5,80
<b>CENTRE</b>	<b>3,10</b>	<b>4,90</b>	<b>10,60</b>	<b>9,70</b>	<b>5,90</b>	<b>3,40</b>	<b>2,20</b>	<b>6,50</b>	<b>8,80</b>	<b>10,40</b>
KADIOGO	3,10	4,90	10,60	9,70	5,90	3,40	2,20	6,50	8,80	10,40
<b>CENTRE EST</b>	<b>6,20</b>	<b>10,00</b>	<b>11,80</b>	<b>9,70</b>	<b>8,40</b>	<b>9,40</b>	<b>12,50</b>	<b>28,40</b>	<b>13,04</b>	<b>8,21</b>
BOULGOU	4,30	12,40	19,10	11,30	7,40	7,70	10,00	30,30	12,93	6,23
KOULPELOGO	7,50	14,60	13,90	16,80	17,60	19,90	26,40	53,90	18,78	18,13
KOURITENGA	9,90	0,80	1,40	-	2,10	1,20	2,10	3,50	2,00	0,60
<b>CENTRE NORD</b>	<b>7,50</b>	<b>4,30</b>	<b>0,90</b>	<b>0,80</b>	<b>1,10</b>	<b>4,50</b>	<b>2,70</b>	<b>10,30</b>	<b>5,32</b>	<b>9,72</b>
BAM	-	3,70	-	-	0,70	1,10	-	-	-	0,52
NAMENTENGA	12,00	5,10	1,80	1,20	2,20	11,50	4,20	7,10	2,51	5,78
SANMATENGA	9,90	3,80	0,80	1,10	0,50	2,70	3,40	19,40	9,27	15,21
<b>CENTRE OUEST</b>	<b>1,30</b>	<b>5,00</b>	<b>5,60</b>	<b>6,20</b>	<b>5,00</b>	<b>4,40</b>	<b>6,70</b>	<b>11,70</b>	<b>1,91</b>	<b>4,39</b>
BOULKIEMDE	-	1,70	7,30	0,50	3,70	2,80	4,70	5,70	2,98	2,89
SANGUIE	0,40	1,40	6,20	2,10	11,00	5,90	9,80	16,40	0,88	3,97
SISSILI	4,30	15,90	5,60	17,80	3,80	4,70	4,60	30,00	1,03	9,09
ZIRO	2,50	8,70	1,90	8,70	1,60	5,40	8,60	21,60	1,60	5,83
<b>CENTRE SUD</b>	<b>4,50</b>	<b>10,10</b>	<b>11,10</b>	<b>9,70</b>	<b>13,60</b>	<b>8,60</b>	<b>9,50</b>	<b>35,90</b>	<b>7,86</b>	<b>9,66</b>
BAZEGA	1,40	8,40	6,40	0,80	4,80	3,60	2,60	14,50	5,52	4,12
NAHOURI	10,60	18,40	12,90	13,10	14,00	5,70	5,10	24,80	7,63	8,02
ZOUNDWEOGO	-	3,60	11,10	10,20	19,40	16,20	20,80	68,20	9,35	13,38
<b>EST</b>	<b>6,00</b>	<b>12,50</b>	<b>14,80</b>	<b>11,50</b>	<b>9,00</b>	<b>14,20</b>	<b>10,10</b>	<b>26,40</b>	<b>8,61</b>	<b>12,17</b>
GNAGNA	8,20	-	5,00	8,90	2,00	9,20	5,20	14,40	3,90	4,68
GOURMA	3,20	9,40	18,90	20,70	17,10	21,00	5,70	32,50	5,39	13,85
KOMANDJOARI	3,20	28,90	8,20	5,00	10,50	9,30	10,90	22,50	3,70	14,41
KOMPIENGA	9,80	9,60	25,80	19,50	18,90	31,70	20,70	96,80	28,99	23,53
TAPOA	4,70	17,30	22,60	11,40	9,50	14,90	13,90	27,50	6,96	10,92
<b>HAUTS BASSINS</b>	<b>7,90</b>	<b>9,40</b>	<b>19,10</b>	<b>14,00</b>	<b>17,20</b>	<b>13,40</b>	<b>8,90</b>	<b>45,90</b>	<b>8,09</b>	<b>13,42</b>
HOUET	6,90	7,20	22,50	11,40	20,00	14,80	4,80	29,20	7,10	14,73
KENEDOUGOU	13,40	14,60	26,30	19,10	19,30	15,80	10,40	61,80	9,79	9,00
TUY	2,70	8,00	3,90	7,20	9,30	8,30	10,10	27,30	7,77	15,91
<b>NORD</b>	<b>3,00</b>	<b>3,70</b>	<b>4,50</b>	<b>1,70</b>	<b>3,80</b>	<b>0,50</b>	<b>3,10</b>	<b>7,00</b>	<b>3,10</b>	<b>3,10</b>
LOROUM	7,00	1,20	-	-	-	0,50	1,40	15,90	0,70	0,96
PASSORE	2,70	2,60	3,40	3,70	1,30	1,10	2,20	2,50	3,53	3,87
YATENGA	1,60	6,30	6,30	2,30	10,00	-	4,10	7,60	1,45	2,90
ZONDOMA	1,00	4,50	6,80	1,10	1,60	0,70	3,90	5,30	6,90	4,40
<b>PLATEAU CENTRAL</b>	<b>0,80</b>	<b>2,20</b>	<b>3,10</b>	<b>3,30</b>	<b>2,40</b>	<b>2,60</b>	<b>4,10</b>	<b>6,50</b>	<b>4,73</b>	<b>4,45</b>
GANZOURGOU	-	-	5,20	2,20	-	3,60	0,90	5,80	5,07	2,52
KOURWEOGO	-	1,80	0,80	2,80	2,50	1,30	1,00	1,90	4,35	5,73
OUBRITENGA	2,20	4,60	3,30	4,80	5,30	2,80	10,10	14,10	4,62	6,42
<b>SAHEL</b>	<b>7,00</b>	<b>2,00</b>	<b>8,20</b>	<b>2,80</b>	<b>2,00</b>	<b>3,30</b>	<b>1,20</b>	<b>7,20</b>	<b>4,80</b>	<b>11,31</b>
OU DALAN	13,60	-	5,70	5,10	1,90	6,40	1,60	12,50	-	13,89
SENO	-	9,40	7,80	-	-	5,10	1,80	5,90	-	-
SOUM	2,10	-	11,00	2,10	3,70	3,10	1,50	5,70	10,05	16,67
YAGHA	9,50	1,10	2,00	6,00	-	0,80	-	9,10	-	-
<b>SUD OUEST</b>	<b>3,50</b>	<b>7,20</b>	<b>8,00</b>	<b>9,60</b>	<b>11,60</b>	<b>14,80</b>	<b>10,50</b>	<b>41,50</b>	<b>3,17</b>	<b>4,52</b>
BOUGOURIBA	4,70	9,50	10,20	12,90	21,00	19,60	18,80	73,10	4,17	4,17
IOBA	-	5,90	9,40	6,30	6,90	8,20	7,00	22,20	-	12,50
NOUMBIEL	9,80	7,10	3,80	3,80	11,10	7,90	4,40	37,50	-	-
PONI	-	5,10	6,00	10,80	6,70	18,10	9,00	31,00	4,82	4,07
<b>BURKINA FASO</b>	<b>4,30</b>	<b>6,40</b>	<b>9,00</b>	<b>7,30</b>	<b>7,40</b>	<b>7,30</b>	<b>6,70</b>	<b>20,60</b>	<b>6,28</b>	<b>8,51</b>

Source : MARAH/DGESS/EPA, 2012-2021



**Tableau 078. 113:** Proportion des femmes utilisant le NPK de 2012 à 2021 (en %)

Régions/Provinces	2012	2013	2014	2015	2016	2017	2018	2019	2020	2021
<b>BOUCLE DU MOUHOUN</b>	<b>9,60</b>	<b>10,10</b>	<b>10,80</b>	<b>11,50</b>	<b>15,10</b>	<b>17,10</b>	<b>9,00</b>	<b>12,30</b>	<b>14,93</b>	<b>19,54</b>
BALE	12,60	9,10	18,40	15,50	28,40	47,40	13,30	20,20	19,21	21,29
BANWA	10,50	12,10	17,20	15,00	18,60	21,60	15,00	22,40	5,83	14,29
KOSSI	-	4,20	2,90	6,40	5,80	2,00	3,50	6,20	7,89	7,14
MOUHOUN	18,20	17,90	12,30	21,90	32,60	27,40	18,40	18,80	19,82	28,13
NAYALA	4,60	14,50	8,80	5,90	5,50	9,00	6,80	5,70	4,95	10,57
SOUROU	5,80	2,90	5,10	4,70	1,50	3,10	1,80	2,20	19,02	16,98
<b>CASCADES</b>	<b>27,60</b>	<b>19,00</b>	<b>28,20</b>	<b>29,20</b>	<b>27,50</b>	<b>27,70</b>	<b>31,00</b>	<b>27,40</b>	<b>24,23</b>	<b>18,04</b>
COMOE	15,70	12,90	23,50	17,40	23,10	20,90	23,30	24,20	13,68	9,68
LERABA	36,30	25,30	33,30	39,40	33,30	36,90	39,30	31,20	40,26	40,58
<b>CENTRE</b>	<b>12,50</b>	<b>13,70</b>	<b>11,40</b>	<b>14,90</b>	<b>24,30</b>	<b>22,30</b>	<b>24,70</b>	<b>27,70</b>	<b>36,80</b>	<b>37,57</b>
KADIOGO	12,50	13,70	11,40	14,90	24,30	22,30	24,70	27,70	36,80	37,57
<b>CENTRE EST</b>	<b>17,00</b>	<b>20,40</b>	<b>32,00</b>	<b>26,20</b>	<b>24,60</b>	<b>35,80</b>	<b>30,50</b>	<b>34,00</b>	<b>42,68</b>	<b>40,62</b>
BOULGOU	18,30	21,60	39,50	28,70	33,70	45,90	39,70	39,20	50,57	45,48
KOULPELOGO	27,50	30,90	43,40	37,40	31,10	50,30	41,40	50,30	46,70	52,33
KOURITENGA	6,60	8,30	10,60	10,90	8,30	9,20	10,20	11,10	14,00	17,86
<b>CENTRE NORD</b>	<b>11,80</b>	<b>8,60</b>	<b>13,70</b>	<b>14,10</b>	<b>19,00</b>	<b>26,50</b>	<b>24,20</b>	<b>29,60</b>	<b>28,92</b>	<b>30,14</b>
BAM	18,20	16,20	26,00	19,10	27,60	36,20	38,70	46,00	39,50	35,75
NAMENTENGA	1,40	0,50	2,70	2,50	5,90	8,10	10,10	10,30	4,52	9,83
SANMATENGA	18,00	12,80	14,30	20,50	21,90	30,50	24,70	34,90	35,61	35,57
<b>CENTRE OUEST</b>	<b>7,00</b>	<b>9,00</b>	<b>8,90</b>	<b>12,20</b>	<b>12,20</b>	<b>11,60</b>	<b>14,90</b>	<b>19,30</b>	<b>20,76</b>	<b>25,23</b>
BOULKIEMDE	7,20	8,70	9,10	14,00	10,20	14,50	19,70	25,30	26,19	28,87
SANGUIE	2,10	1,70	4,10	6,30	16,20	7,10	13,60	16,10	18,06	20,22
SISSILI	17,20	20,50	14,50	15,30	9,90	10,70	10,50	12,30	19,59	20,91
ZIRO	6,60	15,40	8,70	13,40	13,50	12,20	12,60	18,00	12,00	29,17
<b>CENTRE SUD</b>	<b>13,90</b>	<b>13,40</b>	<b>28,90</b>	<b>26,80</b>	<b>31,80</b>	<b>34,40</b>	<b>37,60</b>	<b>43,00</b>	<b>50,00</b>	<b>53,93</b>
BAZEGA	5,80	6,50	27,30	18,30	25,40	24,80	29,60	31,50	42,54	44,71
NAHOURI	22,00	21,40	20,90	24,50	24,70	25,70	30,80	34,60	40,25	44,75
ZOUNDWEOGO	16,20	16,70	42,80	38,10	50,90	54,40	53,50	65,80	61,37	65,40
<b>EST</b>	<b>8,00</b>	<b>8,70</b>	<b>10,60</b>	<b>9,70</b>	<b>6,00</b>	<b>8,80</b>	<b>12,00</b>	<b>8,60</b>	<b>14,27</b>	<b>13,16</b>
GNAGNA	-	-	-	0,60	0,30	-	1,60	0,80	3,90	0,36
GOURMA	1,10	3,10	10,50	14,40	8,60	14,30	14,20	9,00	18,67	26,54
KOMANDJOARI	-	-	-	-	-	0,90	2,90	2,10	2,47	1,80
KOMPIENGA	17,10	12,30	14,60	16,90	7,40	12,70	20,70	19,30	27,54	10,29
TAPOA	26,60	36,00	25,10	19,00	12,60	17,30	22,00	15,90	25,22	27,73
<b>HAUTS BASSINS</b>	<b>15,50</b>	<b>16,60</b>	<b>27,50</b>	<b>26,50</b>	<b>29,00</b>	<b>27,70</b>	<b>25,20</b>	<b>30,90</b>	<b>20,62</b>	<b>20,35</b>
HOUET	12,40	13,30	20,00	19,00	21,70	24,30	20,50	29,30	21,86	24,03
KENEDOUGOU	21,60	30,10	37,90	39,30	38,20	35,40	33,00	41,40	27,97	28,50
TUY	13,50	6,70	13,30	10,30	15,90	16,60	14,50	13,60	13,99	8,64
<b>NORD</b>	<b>22,00</b>	<b>25,70</b>	<b>32,60</b>	<b>27,30</b>	<b>31,30</b>	<b>31,10</b>	<b>36,80</b>	<b>40,30</b>	<b>42,37</b>	<b>47,70</b>
LOROU	7,80	6,60	2,30	8,80	12,00	6,30	11,70	18,00	48,25	37,32
PASSORE	16,40	17,20	27,40	19,10	16,30	16,20	21,10	25,10	36,54	48,07
YATENGA	25,30	27,60	30,30	30,20	33,20	33,00	42,30	53,30	40,73	43,87
ZONDOMA	43,60	62,50	61,00	45,00	57,10	57,40	63,40	58,00	50,57	65,38
<b>PLATEAU CENTRAL</b>	<b>7,60</b>	<b>8,00</b>	<b>13,40</b>	<b>16,10</b>	<b>11,90</b>	<b>11,50</b>	<b>16,90</b>	<b>17,60</b>	<b>16,33</b>	<b>21,26</b>
GANZOURGOU	8,90	8,30	14,80	10,90	6,30	6,60	14,50	10,60	13,51	18,61
KOURWEOGO	13,10	9,60	19,80	25,50	16,30	17,30	23,60	17,10	22,22	31,25
OUBRITENGA	1,40	5,90	5,70	11,60	13,50	11,80	13,00	25,70	14,36	15,51
<b>SAHEL</b>	<b>0,60</b>	<b>-</b>	<b>7,80</b>	<b>5,00</b>	<b>6,50</b>	<b>4,30</b>	<b>4,80</b>	<b>4,60</b>	<b>7,67</b>	<b>10,30</b>
OULDALAN	-	-	-	2,60	1,90	-	-	-	3,77	-
SENO	6,70	-	-	-	-	-	0,90	-	-	1,72
SOUM	-	-	14,80	8,60	13,10	8,70	8,80	12,00	15,08	16,67
YAGHA	-	-	-	-	-	-	0,70	-	-	-
<b>SUD OUEST</b>	<b>13,30</b>	<b>10,30</b>	<b>7,40</b>	<b>9,10</b>	<b>10,20</b>	<b>13,80</b>	<b>11,80</b>	<b>17,70</b>	<b>15,34</b>	<b>7,91</b>
BOUGOURIBA	11,60	14,30	11,90	17,10	22,60	16,30	11,80	21,60	22,92	5,56
IOBA	8,70	17,60	9,40	12,50	8,60	15,10	15,10	20,70	21,21	18,75
NOUMBIEL	2,40	1,80	-	-	2,80	2,60	2,20	12,00	12,00	6,45
PONI	22,70	11,90	4,00	1,50	3,30	14,90	13,50	13,10	9,64	6,40
<b>BURKINA FASO</b>	<b>12,70</b>	<b>13,00</b>	<b>18,40</b>	<b>16,90</b>	<b>18,20</b>	<b>21,10</b>	<b>21,00</b>	<b>23,90</b>	<b>26,30</b>	<b>28,54</b>

Source : MARAH/DGESS/EPA, 2012-2021

Tableau 078. 114: Proportion des femmes utilisant le UREE de 2012 à 2021 (en %)

Régions/Provinces	2012	2013	2014	2015	2016	2017	2018	2019	2020	2021
<b>BOUCLE DU MOUHOUN</b>	<b>6,80</b>	<b>6,60</b>	<b>5,20</b>	<b>6,80</b>	<b>9,00</b>	<b>12,40</b>	<b>5,70</b>	<b>8,00</b>	<b>6,57</b>	<b>9,62</b>
BALE	9,30	4,20	4,60	9,50	11,40	27,60	9,70	13,70	8,61	13,37
BANWA	9,60	12,90	8,60	8,80	15,70	18,90	15,90	23,30	1,94	10,99
KOSSI	4,50	4,20	1,40	2,60	2,90	1,00	1,70	1,40	2,63	2,38
MOUHOUN	12,70	9,00	7,50	12,50	18,80	27,40	10,20	10,60	13,06	17,74
NAYALA	-	1,20	5,90	3,70	4,70	4,50	1,90	2,10	3,96	0,81
SOUROU	2,90	5,10	2,60	3,50	0,80	-	-	-	2,72	0,94
<b>CASCADES</b>	<b>28,60</b>	<b>19,60</b>	<b>34,90</b>	<b>26,70</b>	<b>26,60</b>	<b>26,10</b>	<b>24,20</b>	<b>22,70</b>	<b>20,62</b>	<b>15,29</b>
COMOE	25,30	12,90	20,50	15,60	18,50	23,20	22,10	17,00	12,82	8,06
LERABA	31,00	26,50	50,80	36,20	37,40	30,00	26,40	29,30	32,47	34,78
<b>CENTRE</b>	<b>5,20</b>	<b>2,90</b>	<b>5,30</b>	<b>5,20</b>	<b>15,80</b>	<b>13,10</b>	<b>9,30</b>	<b>9,60</b>	<b>8,80</b>	<b>10,40</b>
KADIOGO	5,20	2,90	5,30	5,20	15,80	13,10	9,30	9,60	8,80	10,40
<b>CENTRE EST</b>	<b>17,60</b>	<b>20,80</b>	<b>29,00</b>	<b>23,00</b>	<b>25,10</b>	<b>34,30</b>	<b>27,20</b>	<b>31,50</b>	<b>33,04</b>	<b>31,52</b>
BOULGOU	19,70	25,10	33,80	28,00	38,90	46,90	35,90	33,80	36,12	33,64
KOULPELOGO	22,50	29,30	41,00	34,20	26,90	46,80	36,20	49,20	43,15	47,67
KOURITENGA	9,10	3,80	9,90	5,10	6,90	6,90	9,10	10,50	5,00	8,93
<b>CENTRE NORD</b>	<b>-</b>	<b>0,20</b>	<b>1,80</b>	<b>2,20</b>	<b>2,20</b>	<b>4,10</b>	<b>3,50</b>	<b>3,80</b>	<b>2,97</b>	<b>7,50</b>
BAM	-	-	-	0,70	4,10	-	2,90	0,70	1,00	3,63
NAMENTENGA	-	0,50	2,70	-	2,20	3,40	1,60	0,50	-	4,62
SANMATENGA	-	-	2,50	5,30	0,50	7,40	5,10	7,60	5,37	10,29
<b>CENTRE OUEST</b>	<b>3,80</b>	<b>6,60</b>	<b>5,80</b>	<b>5,30</b>	<b>6,00</b>	<b>5,90</b>	<b>7,60</b>	<b>6,50</b>	<b>4,46</b>	<b>7,88</b>
BOULKIEMDE	0,50	3,50	1,20	1,60	1,10	2,50	2,20	2,20	2,98	6,30
SANGUIE	0,40	0,30	0,70	0,70	4,40	1,80	7,60	3,20	3,96	5,78
SISSILI	14,70	22,00	17,70	13,60	9,90	11,40	13,10	9,30	11,34	10,00
ZIRO	5,70	11,50	5,80	8,70	11,10	11,50	11,40	15,60	4,00	15,83
<b>CENTRE SUD</b>	<b>11,50</b>	<b>10,10</b>	<b>22,50</b>	<b>20,90</b>	<b>28,80</b>	<b>28,40</b>	<b>30,90</b>	<b>36,10</b>	<b>37,94</b>	<b>40,00</b>
BAZEGA	2,90	7,80	13,60	10,80	13,50	24,80	23,00	22,60	14,92	20,59
NAHOURI	20,30	15,30	21,30	19,50	23,80	19,70	27,00	31,00	28,81	30,86
ZOUNDWEOGO	13,20	8,30	30,00	32,00	50,30	44,70	42,00	54,70	57,63	55,81
<b>EST</b>	<b>6,00</b>	<b>5,10</b>	<b>7,30</b>	<b>7,40</b>	<b>3,70</b>	<b>6,00</b>	<b>8,60</b>	<b>6,40</b>	<b>7,70</b>	<b>7,08</b>
GNAGNA	-	-	-	-	-	-	0,60	0,60	1,62	-
GOURMA	1,10	0,60	3,20	5,40	3,30	3,40	1,70	2,40	3,32	9,62
KOMANDJOARI	-	-	-	-	1,10	-	-	-	-	-
KOMPIENGA	17,10	5,50	14,60	15,60	4,20	12,70	18,20	13,80	23,19	8,09
TAPOA	14,10	25,30	17,40	16,10	8,80	13,70	19,30	14,00	20,00	23,53
<b>HAUTS BASSINS</b>	<b>9,80</b>	<b>12,90</b>	<b>21,10</b>	<b>22,60</b>	<b>20,00</b>	<b>24,40</b>	<b>21,20</b>	<b>22,70</b>	<b>12,91</b>	<b>15,93</b>
HOUET	7,60	12,30	22,50	9,50	10,80	27,00	15,70	16,30	10,38	19,38
KENEDOUGOU	15,50	20,40	29,70	37,70	30,10	32,00	29,20	31,20	21,68	24,00
TUY	6,80	4,00	4,70	8,20	6,50	9,50	10,70	13,00	8,81	4,55
<b>NORD</b>	<b>3,00</b>	<b>1,00</b>	<b>1,30</b>	<b>6,70</b>	<b>5,40</b>	<b>4,90</b>	<b>3,70</b>	<b>3,70</b>	<b>9,96</b>	<b>8,56</b>
LOROU	3,90	0,60	0,80	2,00	10,00	1,40	2,30	2,70	11,89	11,48
PASSORE	0,70	0,70	1,70	-	1,30	1,60	0,90	1,40	11,22	9,12
YATENGA	2,70	-	1,70	8,70	6,80	10,10	8,50	5,30	6,18	2,90
ZONDOMA	6,20	3,60	1,10	13,20	3,30	4,00	1,80	4,50	12,07	13,74
<b>PLATEAU CENTRAL</b>	<b>3,10</b>	<b>1,80</b>	<b>5,30</b>	<b>2,60</b>	<b>3,50</b>	<b>2,40</b>	<b>6,00</b>	<b>4,80</b>	<b>5,44</b>	<b>8,33</b>
GANZOURGOU	8,90	3,00	8,70	3,60	-	3,60	4,20	3,50	6,08	9,78
KOURWEOGO	-	1,20	1,70	1,40	1,90	1,30	7,20	3,00	5,80	5,73
OUBRITENGA	0,70	1,30	5,70	2,70	9,80	2,20	6,70	8,00	4,10	8,56
<b>SAHEL</b>	<b>2,50</b>	<b>-</b>	<b>0,20</b>	<b>0,40</b>	<b>0,40</b>	<b>-</b>	<b>0,30</b>	<b>-</b>	<b>2,40</b>	<b>3,27</b>
OU DALAN	0,00	0,00	0,00	0,00	0,00	0,00	0,00	0,00	0,00	-
SENO	0,00	0,00	0,00	0,00	0,00	0,00	0,00	0,00	0,00	-
SOUM	8,50	-	0,40	0,70	0,70	-	0,30	-	5,03	5,42
YAGHA	-	-	-	-	-	-	0,70	-	-	-
<b>SUD OUEST</b>	<b>9,80</b>	<b>8,70</b>	<b>4,80</b>	<b>6,20</b>	<b>7,90</b>	<b>11,80</b>	<b>7,20</b>	<b>12,60</b>	<b>8,99</b>	<b>6,21</b>
BOUGOURIBA	14,00	12,70	8,50	11,40	17,70	14,10	5,90	14,80	14,58	5,56
IOBA	8,70	17,60	5,70	8,30	6,90	9,60	8,10	9,80	9,09	10,42
NOUMBIEL	2,40	1,80	-	-	-	5,30	-	20,00	12,00	4,84
PONI	12,10	8,50	2,00	1,50	3,30	13,80	11,20	11,10	4,82	5,81
<b>BURKINA FASO</b>	<b>7,50</b>	<b>7,10</b>	<b>10,70</b>	<b>9,70</b>	<b>10,40</b>	<b>12,40</b>	<b>11,10</b>	<b>12,30</b>	<b>12,01</b>	<b>13,76</b>

Source : MARAH/DGESS/EPA, 2012-2021

**Tableau 078. 115:** Proportion des femmes utilisant le NPK ou UREE de 2012 à 2021 (en %)

Régions/Provinces	2012	2013	2014	2015	2016	2017	2018	2019	2020	2021
<b>BOUCLE DU MOUHOUN</b>	<b>10,80</b>	<b>12,10</b>	<b>11,80</b>	<b>12,70</b>	<b>16,50</b>	<b>18,40</b>	<b>9,90</b>	<b>12,80</b>	<b>15,89</b>	<b>19,63</b>
BALE	12,60	9,10	18,40	15,50	29,50	47,40	15,00	21,00	20,53	21,29
BANWA	12,30	16,40	18,30	18,60	22,50	23,00	19,60	25,00	5,83	14,29
KOSSI	4,50	4,20	2,90	7,70	6,70	2,00	4,00	6,20	7,89	7,14
MOUHOUN	20,00	19,20	12,30	21,90	33,30	31,60	18,40	18,80	22,07	28,44
NAYALA	4,60	14,50	10,80	5,90	7,90	11,20	6,80	5,70	5,94	10,57
SOUROU	8,00	6,60	7,70	7,10	1,50	3,10	1,80	2,20	19,02	16,98
<b>CASCADES</b>	<b>38,30</b>	<b>25,60</b>	<b>40,90</b>	<b>33,90</b>	<b>34,10</b>	<b>32,20</b>	<b>34,30</b>	<b>28,60</b>	<b>27,32</b>	<b>20,78</b>
COMOE	30,10	12,90	25,80	20,20	23,80	24,90	26,20	25,30	14,53	11,29
LERABA	44,20	38,60	57,50	45,70	47,50	42,30	42,90	32,50	46,75	46,38
<b>CENTRE</b>	<b>12,50</b>	<b>14,70</b>	<b>13,60</b>	<b>19,40</b>	<b>26,30</b>	<b>24,60</b>	<b>26,90</b>	<b>29,90</b>	<b>38,40</b>	<b>40,46</b>
KADIOGO	12,50	14,70	13,60	19,40	26,30	24,60	26,90	29,90	38,40	40,46
<b>CENTRE EST</b>	<b>21,00</b>	<b>25,30</b>	<b>36,60</b>	<b>30,90</b>	<b>29,20</b>	<b>39,70</b>	<b>33,30</b>	<b>36,90</b>	<b>45,00</b>	<b>43,40</b>
BOULGOU	22,70	29,00	44,60	35,30	43,40	53,10	44,50	42,60	53,99	50,47
KOULPELOGO	31,30	35,00	50,60	43,20	33,60	51,50	43,10	53,90	47,72	53,89
KOURITENGA	9,90	8,30	11,30	12,30	8,30	12,10	11,80	12,60	16,00	17,86
<b>CENTRE NORD</b>	<b>11,80</b>	<b>8,60</b>	<b>14,00</b>	<b>14,30</b>	<b>20,70</b>	<b>27,70</b>	<b>26,30</b>	<b>29,90</b>	<b>30,66</b>	<b>34,81</b>
BAM	18,20	16,20	26,00	19,90	31,70	36,20	40,50	46,00	40,00	38,34
NAMENTENGA	1,40	0,50	3,50	2,50	7,40	9,50	10,10	10,30	4,52	10,98
SANMATENGA	18,00	12,80	14,30	20,50	21,90	32,40	28,50	35,60	38,78	42,51
<b>CENTRE OUEST</b>	<b>8,10</b>	<b>10,50</b>	<b>10,20</b>	<b>12,60</b>	<b>13,30</b>	<b>13,20</b>	<b>17,40</b>	<b>20,10</b>	<b>22,68</b>	<b>27,36</b>
BOULKIEMDE	7,20	9,50	9,10	14,00	10,70	15,90	20,10	25,60	28,57	30,71
SANGUIE	2,10	2,10	4,80	6,30	17,60	8,80	20,70	18,30	19,82	23,10
SISSILI	23,30	26,50	19,40	16,10	12,20	12,80	13,10	13,00	20,62	20,91
ZIRO	6,60	15,40	8,70	14,20	13,50	13,50	13,70	18,60	13,60	32,50
<b>CENTRE SUD</b>	<b>16,40</b>	<b>15,80</b>	<b>33,30</b>	<b>29,70</b>	<b>35,90</b>	<b>39,20</b>	<b>43,60</b>	<b>48,30</b>	<b>54,07</b>	<b>57,19</b>
BAZEGA	6,50	10,40	30,90	20,00	27,00	35,80	40,10	36,90	42,54	47,06
NAHOURI	25,20	23,50	26,50	27,70	29,30	27,80	35,90	40,30	41,95	47,53
ZOUNDWEOGO	20,60	16,70	45,60	41,50	55,80	59,60	58,40	70,50	69,47	69,44
<b>EST</b>	<b>8,80</b>	<b>9,10</b>	<b>11,90</b>	<b>10,70</b>	<b>6,80</b>	<b>9,40</b>	<b>13,40</b>	<b>10,20</b>	<b>14,61</b>	<b>13,50</b>
GNAGNA	-	-	-	0,60	0,30	-	2,10	1,40	4,22	0,36
GOURMA	1,10	3,10	10,50	16,20	8,60	14,30	14,80	9,00	18,67	27,31
KOMANDJOARI	-	-	-	-	1,10	0,90	2,90	2,10	2,47	1,80
KOMPIENGA	20,70	12,30	20,20	18,20	7,40	14,30	23,10	21,10	27,54	10,29
TAPOA	26,60	38,70	27,20	21,10	14,80	18,80	24,90	19,60	26,96	28,57
<b>HAUTS BASSINS</b>	<b>15,80</b>	<b>17,20</b>	<b>28,90</b>	<b>28,80</b>	<b>30,70</b>	<b>29,60</b>	<b>27,80</b>	<b>31,70</b>	<b>21,39</b>	<b>22,86</b>
HOUET	13,10	14,40	23,80	20,00	23,30	27,80	24,70	30,60	21,86	29,07
KENEDOUGOU	21,60	30,10	39,20	42,10	40,60	37,70	35,50	41,70	30,77	29,50
TUY	13,50	6,70	13,30	13,40	15,90	16,60	15,70	14,70	13,99	9,55
<b>NORD</b>	<b>23,40</b>	<b>26,50</b>	<b>33,10</b>	<b>32,10</b>	<b>33,90</b>	<b>34,80</b>	<b>39,20</b>	<b>41,50</b>	<b>46,24</b>	<b>51,36</b>
LOROU	9,30	7,20	2,30	8,80	12,00	7,20	14,00	20,00	48,25	40,19
PASSORE	16,40	17,90	27,40	19,10	17,60	17,80	21,10	25,10	43,27	53,04
YATENGA	25,80	27,60	31,40	35,50	39,10	41,40	48,00	54,00	41,82	45,81
ZONDOMA	48,90	65,20	61,60	56,60	59,20	59,60	64,20	60,10	56,90	70,33
<b>PLATEAU CENTRAL</b>	<b>9,70</b>	<b>8,40</b>	<b>15,40</b>	<b>16,80</b>	<b>14,40</b>	<b>12,20</b>	<b>19,10</b>	<b>19,50</b>	<b>17,77</b>	<b>22,84</b>
GANZOURGOU	15,30	8,30	17,40	11,70	6,30	7,60	17,80	11,10	15,20	19,87
KOURWEOGO	13,10	10,20	19,80	25,50	18,10	17,90	24,60	18,60	22,71	31,77
OUBRITENGA	1,40	6,60	9,00	13,00	19,50	12,40	15,40	29,40	16,41	18,72
<b>SAHEL</b>	<b>3,20</b>	<b>-</b>	<b>8,00</b>	<b>5,40</b>	<b>6,80</b>	<b>4,30</b>	<b>4,90</b>	<b>4,60</b>	<b>8,87</b>	<b>12,81</b>
OULDALAN	-	-	-	2,60	1,90	-	-	-	3,77	-
SENO	6,70	-	-	-	-	-	0,90	-	-	1,72
SOUM	8,50	-	15,20	9,30	13,90	8,70	8,80	12,00	17,59	20,83
YAGHA	-	-	-	-	-	-	1,30	-	-	-
<b>SUD OUEST</b>	<b>13,90</b>	<b>10,30</b>	<b>7,40</b>	<b>9,60</b>	<b>10,20</b>	<b>14,10</b>	<b>12,10</b>	<b>18,70</b>	<b>16,93</b>	<b>8,19</b>
BOUGOURIBA	14,00	14,30	11,90	18,60	22,60	16,30	11,80	21,60	25,00	5,56
IOBA	8,70	17,60	9,40	12,50	8,60	15,10	15,10	22,00	21,21	20,83
NOUMBIEL	2,40	1,80	-	-	2,80	5,30	2,20	20,00	16,00	6,45
PONI	22,70	11,90	4,00	1,50	3,30	14,90	14,60	13,10	10,84	6,40
<b>BURKINA FASO</b>	<b>14,50</b>	<b>14,60</b>	<b>20,60</b>	<b>18,90</b>	<b>20,20</b>	<b>23,20</b>	<b>23,30</b>	<b>25,50</b>	<b>28,23</b>	<b>30,79</b>

Source : MARAH/DGESS/EPA, 2012-2021



**Tableau 078. 116:** Proportion des femmes utilisant le NPK et UREE de 2012 à 2021 (en %)

Régions/Provinces	2012	2013	2014	2015	2016	2017	2018	2019	2020	2021
<b>BOUCLE DU MOUHOUN</b>	<b>5,50</b>	<b>4,60</b>	<b>4,20</b>	<b>5,60</b>	<b>7,50</b>	<b>11,10</b>	<b>4,70</b>	<b>7,60</b>	<b>5,62</b>	<b>9,53</b>
BALE	9,30	4,20	4,60	9,50	10,20	27,60	8,00	12,90	7,28	13,37
BANWA	7,90	8,60	7,50	5,30	11,80	17,60	11,20	20,70	1,94	10,99
KOSSI	-	4,20	1,40	1,30	1,90	1,00	1,20	1,40	2,63	2,38
MOUHOUN	10,90	7,70	7,50	12,50	18,10	23,20	10,20	10,60	10,81	17,43
NAYALA	-	1,20	3,90	3,70	2,40	2,20	1,90	2,10	2,97	0,81
SOUROU	0,70	1,50	-	1,20	0,80	-	-	-	2,72	0,94
<b>CASCADES</b>	<b>17,90</b>	<b>13,10</b>	<b>22,20</b>	<b>22,00</b>	<b>20,10</b>	<b>21,50</b>	<b>20,90</b>	<b>21,50</b>	<b>17,53</b>	<b>12,55</b>
COMOE	10,80	12,90	18,20	12,80	17,70	19,20	19,20	15,90	11,97	6,45
LERABA	23,00	13,30	26,70	29,90	23,20	24,60	22,70	28,00	25,97	28,99
<b>CENTRE</b>	<b>5,20</b>	<b>2,00</b>	<b>3,00</b>	<b>0,70</b>	<b>13,80</b>	<b>10,90</b>	<b>7,10</b>	<b>7,30</b>	<b>7,20</b>	<b>7,51</b>
KADIOGO	5,20	2,00	3,00	0,70	13,80	10,90	7,10	7,30	7,20	7,51
<b>CENTRE EST</b>	<b>13,60</b>	<b>16,00</b>	<b>24,50</b>	<b>18,30</b>	<b>20,50</b>	<b>30,30</b>	<b>24,40</b>	<b>28,50</b>	<b>30,71</b>	<b>28,74</b>
BOULGOU	15,30	17,70	28,70	21,30	29,10	39,60	31,10	30,40	32,70	28,66
KOULPELOGO	18,80	25,20	33,70	28,40	24,40	45,60	34,50	45,60	42,13	46,11
KOURITENGA	5,80	3,80	9,20	3,60	6,90	4,00	7,50	8,90	3,00	8,93
<b>CENTRE NORD</b>	<b>-</b>	<b>0,20</b>	<b>1,50</b>	<b>2,00</b>	<b>0,40</b>	<b>2,90</b>	<b>1,40</b>	<b>3,50</b>	<b>1,24</b>	<b>2,83</b>
BAM	-	-	-	-	-	-	1,20	0,70	0,50	1,04
NAMENTENGA	-	0,50	1,80	-	0,70	2,00	1,60	0,50	-	3,47
SANMATENGA	-	-	2,50	5,30	0,50	5,50	1,40	6,90	2,20	3,36
<b>CENTRE OUEST</b>	<b>2,80</b>	<b>5,20</b>	<b>4,50</b>	<b>5,00</b>	<b>5,00</b>	<b>4,30</b>	<b>5,10</b>	<b>5,60</b>	<b>2,55</b>	<b>5,74</b>
BOULKIEMDE	0,50	2,60	1,20	1,60	0,50	1,10	1,80	1,90	0,60	4,46
SANGUIE	0,40	-	-	0,70	2,90	-	0,50	1,10	2,20	2,89
SISSILI	8,60	15,90	12,90	12,70	7,60	9,40	10,50	8,60	10,31	10,00
ZIRO	5,70	11,50	5,80	7,90	11,10	10,10	10,30	15,00	2,40	12,50
<b>CENTRE SUD</b>	<b>9,10</b>	<b>7,70</b>	<b>18,20</b>	<b>18,00</b>	<b>24,70</b>	<b>23,70</b>	<b>24,80</b>	<b>30,80</b>	<b>33,88</b>	<b>36,74</b>
BAZEGA	2,20	3,90	10,00	9,20	11,90	13,90	12,50	17,30	14,92	18,24
NAHOURI	17,10	13,30	15,70	16,30	19,20	17,60	22,00	25,30	27,12	28,09
ZOUNDWEOGO	8,80	8,30	27,20	28,60	45,50	39,50	37,10	50,00	49,53	51,77
<b>EST</b>	<b>5,30</b>	<b>4,70</b>	<b>6,10</b>	<b>6,40</b>	<b>3,00</b>	<b>5,40</b>	<b>7,20</b>	<b>4,80</b>	<b>7,36</b>	<b>6,75</b>
GNAGNA	-	-	-	-	-	-	0,20	-	1,30	-
GOURMA	1,10	0,60	3,20	3,60	3,30	3,40	1,10	2,40	3,32	8,85
KOMANDJOARI	0,00	0,00	0,00	0,00	0,00	0,00	0,00	0,00	0,00	-
KOMPIENGA	13,40	5,50	9,00	14,30	4,20	11,10	15,70	11,90	23,19	8,09
TAPOA	14,10	22,70	15,30	14,00	6,60	12,20	16,40	10,30	18,26	22,69
<b>HAUTS BASSINS</b>	<b>9,50</b>	<b>12,30</b>	<b>19,80</b>	<b>20,30</b>	<b>18,30</b>	<b>22,50</b>	<b>18,50</b>	<b>21,90</b>	<b>12,14</b>	<b>13,42</b>
HOUET	6,90	11,30	18,80	8,60	9,20	23,50	11,40	15,00	10,38	14,34
KENEDOUGOU	15,50	20,40	28,40	35,00	27,70	29,60	26,70	30,90	18,88	23,00
TUY	6,80	4,00	4,70	5,20	6,50	9,50	9,40	11,90	8,81	3,64
<b>NORD</b>	<b>1,60</b>	<b>0,20</b>	<b>0,80</b>	<b>1,90</b>	<b>2,70</b>	<b>1,10</b>	<b>1,30</b>	<b>2,40</b>	<b>6,08</b>	<b>4,89</b>
LOROU	2,30	-	0,80	2,00	10,00	0,50	-	0,80	11,89	8,61
PASSORE	0,70	-	1,70	-	-	-	0,90	1,40	4,49	4,14
YATENGA	2,20	-	0,60	3,50	0,90	1,70	2,80	4,60	5,09	0,97
ZONDOMA	1,00	0,90	0,60	1,60	1,10	1,80	1,10	2,40	5,75	8,79
<b>PLATEAU CENTRAL</b>	<b>1,00</b>	<b>1,30</b>	<b>3,40</b>	<b>1,90</b>	<b>1,10</b>	<b>1,70</b>	<b>3,70</b>	<b>2,90</b>	<b>4,01</b>	<b>6,75</b>
GANZOURGOU	2,40	3,00	6,10	2,90	-	2,50	0,90	3,00	4,39	8,52
KOURWEOGO	-	0,60	1,70	1,40	-	0,60	6,20	1,50	5,31	5,21
OUBRITENGA	0,70	0,70	2,50	1,40	3,80	1,70	4,30	4,30	2,05	5,35
<b>SAHEL</b>	<b>-</b>	<b>-</b>	<b>-</b>	<b>-</b>	<b>-</b>	<b>-</b>	<b>0,20</b>	<b>-</b>	<b>1,20</b>	<b>0,75</b>
OU DALAN	0,00	0,00	0,00	0,00	0,00	0,00	0,00	0,00	0,00	-
SENO	0,00	0,00	0,00	0,00	0,00	0,00	0,00	0,00	0,00	-
SOU	-	-	-	-	-	-	0,30	-	2,51	1,25
YAGHA	0,00	0,00	0,00	0,00	0,00	0,00	0,00	0,00	0,00	-
<b>SUD OUEST</b>	<b>9,20</b>	<b>8,70</b>	<b>4,80</b>	<b>5,70</b>	<b>7,90</b>	<b>11,40</b>	<b>6,90</b>	<b>11,60</b>	<b>7,41</b>	<b>5,93</b>
BOUGOURIBA	11,60	12,70	8,50	10,00	17,70	14,10	5,90	14,80	12,50	5,56
IOBA	8,70	17,60	5,70	8,30	6,90	9,60	8,10	8,50	9,09	8,33
NOUMBIEL	2,40	1,80	-	-	-	2,60	-	12,00	8,00	4,84
PONI	12,10	8,50	2,00	1,50	3,30	13,80	10,10	11,10	3,61	5,81
<b>BURKINA FASO</b>	<b>5,70</b>	<b>5,60</b>	<b>8,60</b>	<b>7,70</b>	<b>8,40</b>	<b>10,30</b>	<b>8,90</b>	<b>10,70</b>	<b>10,08</b>	<b>11,50</b>

Source : MARAH/DGESS/EPA, 2012-2021

**Tableau 078. 117:** Proportion des femmes utilisant à la fois la semence, le NPK et UREE de 2012 à 2021 (en %)

Régions/Provinces	2012	2013	2014	2015	2016	2017	2018	2019	2020	2021
<b>BOUCLE DU MOUHOUN</b>	<b>2,40</b>	<b>2,00</b>	<b>2,80</b>	<b>3,70</b>	<b>4,80</b>	<b>7,10</b>	<b>2,30</b>	<b>4,40</b>	<b>1,43</b>	<b>4,33</b>
BALE	4,00	1,40	4,60	6,00	8,00	26,30	6,20	12,10	1,32	11,39
BANWA	5,30	2,90	4,30	3,50	4,90	8,10	3,70	8,70	-	-
KOSSI	-	4,20	-	-	1,00	-	0,60	0,70	-	1,19
MOUHOUN	1,80	5,10	6,60	12,50	12,30	11,60	4,80	5,90	4,05	6,42
NAYALA	-	1,20	1,00	-	1,60	1,10	0,60	0,70	0,99	-
SOUROU	-	-	-	1,20	0,80	-	-	-	-	-
<b>CASCADES</b>	<b>1,00</b>	<b>-</b>	<b>2,80</b>	<b>0,80</b>	<b>1,70</b>	<b>1,60</b>	<b>0,60</b>	<b>1,50</b>	<b>1,03</b>	<b>3,14</b>
COMOE	2,40	-	3,80	-	2,30	1,70	1,20	2,50	1,71	3,76
LERABA	-	-	1,70	1,60	1,00	1,50	-	-	-	1,45
<b>CENTRE</b>	<b>1,00</b>	<b>2,00</b>	<b>0,80</b>	<b>0,70</b>	<b>1,30</b>	<b>1,70</b>	<b>1,10</b>	<b>-</b>	<b>0,80</b>	<b>1,16</b>
KADIOGO	1,00	2,00	0,80	0,70	1,30	1,70	1,10	-	0,80	1,16
<b>CENTRE EST</b>	<b>1,00</b>	<b>5,60</b>	<b>4,10</b>	<b>4,30</b>	<b>1,40</b>	<b>7,60</b>	<b>6,00</b>	<b>9,10</b>	<b>3,21</b>	<b>3,23</b>
BOULGOU	1,00	7,10	5,70	5,30	1,70	6,80	6,20	9,10	3,80	1,87
KOULPELOGO	2,50	8,10	6,00	7,10	1,70	16,40	12,10	18,70	4,06	8,29
KOURITENGA	-	-	-	-	0,70	-	-	1,10	-	-
<b>CENTRE NORD</b>	<b>-</b>	<b>-</b>	<b>-</b>	<b>0,20</b>	<b>-</b>	<b>1,00</b>	<b>-</b>	<b>0,80</b>	<b>-</b>	<b>1,11</b>
BAM	0,00	0,00	0,00	0,00	0,00	0,00	0,00	0,00	0,00	-
NAMENTENGA	-	-	-	-	-	0,70	-	-	-	1,16
SANMATENGA	-	-	-	0,50	-	2,00	-	1,80	-	1,57
<b>CENTRE OUEST</b>	<b>0,70</b>	<b>2,10</b>	<b>0,40</b>	<b>1,40</b>	<b>0,70</b>	<b>1,10</b>	<b>1,40</b>	<b>1,50</b>	<b>-</b>	<b>0,90</b>
BOULKIEMDE	-	0,90	-	-	-	-	0,40	0,90	-	0,52
SANGUIE	-	-	-	-	0,70	-	0,50	-	-	-
SISSILI	1,70	6,80	1,60	4,20	0,80	2,00	0,70	2,60	-	3,64
ZIRO	2,50	4,80	-	2,40	1,60	3,40	4,60	3,30	-	1,67
<b>CENTRE SUD</b>	<b>1,20</b>	<b>4,20</b>	<b>4,70</b>	<b>3,80</b>	<b>6,50</b>	<b>6,10</b>	<b>3,80</b>	<b>10,10</b>	<b>1,08</b>	<b>5,73</b>
BAZEGA	0,70	1,90	3,60	-	-	1,50	1,30	3,10	-	1,76
NAHOURI	2,40	8,20	4,90	6,40	4,90	3,00	1,50	4,40	0,85	3,40
ZOUNDWEOGO	-	3,60	5,00	2,00	14,50	14,00	9,00	27,80	1,87	9,34
<b>EST</b>	<b>1,00</b>	<b>2,50</b>	<b>1,50</b>	<b>1,20</b>	<b>1,30</b>	<b>2,90</b>	<b>2,70</b>	<b>1,60</b>	<b>1,02</b>	<b>1,88</b>
GNAGNA	0,00	0,00	0,00	0,00	0,00	0,00	0,00	0,00	0,00	-
GOURMA	-	-	-	0,90	2,00	-	0,60	1,20	-	1,15
KOMANDJOARI	0,00	0,00	0,00	0,00	0,00	0,00	0,00	0,00	0,00	-
KOMPIENGA	3,70	1,40	2,20	6,50	2,10	3,20	5,00	6,80	5,80	4,41
TAPOA	1,60	14,70	4,30	1,80	2,50	7,60	6,40	2,70	0,87	6,72
<b>HAUTS BASSINS</b>	<b>5,10</b>	<b>4,60</b>	<b>9,80</b>	<b>9,40</b>	<b>8,80</b>	<b>10,70</b>	<b>4,20</b>	<b>7,70</b>	<b>1,16</b>	<b>4,87</b>
HOUET	5,50	3,60	11,30	2,90	3,30	13,00	1,80	5,20	1,09	5,81
KENEDOUGOU	6,20	7,80	13,40	15,80	13,70	14,50	5,00	12,80	1,40	7,00
TUY	2,70	2,70	2,30	4,10	3,70	2,40	5,00	1,90	1,04	1,82
<b>NORD</b>	<b>0,20</b>	<b>-</b>	<b>-</b>	<b>-</b>	<b>-</b>	<b>-</b>	<b>0,10</b>	<b>0,10</b>	<b>0,55</b>	<b>0,66</b>
LOROUM	0,80	-	-	-	-	-	-	-	-	0,96
PASSORE	-	-	-	-	-	-	0,40	0,50	0,64	0,55
YATENGA	-	-	-	-	-	-	-	-	0,36	-
ZONDOMA	-	-	-	-	-	-	-	-	1,15	1,65
<b>PLATEAU CENTRAL</b>	<b>-</b>	<b>-</b>	<b>0,80</b>	<b>0,20</b>	<b>0,70</b>	<b>0,60</b>	<b>0,60</b>	<b>1,00</b>	<b>-</b>	<b>1,58</b>
GANZOURGOU	-	-	2,60	-	-	1,50	-	1,50	-	0,63
KOURWEOGO	0,00	0,00	0,00	0,00	0,00	0,00	0,00	0,00	0,00	2,60
OUBRITENGA	-	-	-	0,70	2,30	-	1,90	1,60	-	2,14
<b>SAHEL</b>	<b>-</b>	<b>-</b>	<b>-</b>	<b>-</b>	<b>-</b>	<b>-</b>	<b>0,20</b>	<b>-</b>	<b>-</b>	<b>0,25</b>
OU DALAN	0,00	0,00	0,00	0,00	0,00	0,00	0,00	0,00	0,00	-
SENO	0,00	0,00	0,00	0,00	0,00	0,00	0,00	0,00	0,00	-
SOUM	-	-	-	-	-	-	0,30	-	-	0,42
YAGHA	0,00	0,00	0,00	0,00	0,00	0,00	0,00	0,00	0,00	-
<b>SUD OUEST</b>	<b>0,60</b>	<b>4,10</b>	<b>2,70</b>	<b>2,40</b>	<b>2,30</b>	<b>6,70</b>	<b>2,30</b>	<b>5,60</b>	<b>0,53</b>	<b>1,13</b>
BOUGOURIBA	2,30	6,30	5,10	4,30	4,80	6,50	1,20	9,50	-	1,39
IOBA	-	5,90	3,80	4,20	1,70	4,10	3,50	1,20	-	4,17
NOUMBIEL	-	1,80	-	-	-	2,60	-	8,00	-	-
PONI	-	3,40	-	-	1,70	10,60	3,40	5,30	1,20	0,58
<b>BURKINA FASO</b>	<b>1,10</b>	<b>2,10</b>	<b>2,40</b>	<b>2,10</b>	<b>2,30</b>	<b>3,50</b>	<b>2,00</b>	<b>3,20</b>	<b>0,81</b>	<b>2,47</b>

Source : MARAH/DGESS/EPA, 2012-2021

Tableau 078. 118: Proportion des femmes utilisant le labour attelé de 2012 à 2021 (en %)

Régions/Provinces	2012	2013	2014	2015	2016	2017	2018	2019	2020	2021
<b>BOUCLE DU MOUHOUN</b>	<b>69,50</b>	<b>66,00</b>	<b>65,70</b>	<b>67,60</b>	<b>72,20</b>	<b>74,40</b>	<b>74,00</b>	<b>74,70</b>	<b>71,10</b>	<b>76,80</b>
BALE	47,70	59,40	50,60	54,80	52,30	57,90	38,90	52,40	47,10	57,92
BANWA	92,10	85,70	89,20	92,90	95,10	81,10	80,40	87,90	84,00	85,71
KOSSI	63,60	50,00	73,90	82,10	67,30	86,30	91,30	74,50	97,33	97,62
MOUHOUN	83,60	69,20	62,30	55,20	67,40	76,80	72,80	71,30	65,33	72,78
NAYALA	41,50	38,60	45,10	52,20	58,30	47,20	53,10	66,00	60,26	69,11
SOUROU	83,20	70,10	74,40	71,80	90,20	92,70	97,60	97,00	85,03	93,40
<b>CASCADES</b>	<b>47,40</b>	<b>48,80</b>	<b>53,60</b>	<b>47,00</b>	<b>57,40</b>	<b>59,10</b>	<b>63,00</b>	<b>61,40</b>	<b>58,60</b>	<b>79,22</b>
COMOE	80,70	82,40	84,10	68,80	80,00	81,40	90,10	83,50	77,68	90,32
LERABA	23,00	14,50	20,00	28,30	28,00	29,00	34,40	35,70	29,73	49,28
<b>CENTRE</b>	<b>49,00</b>	<b>57,80</b>	<b>72,70</b>	<b>77,60</b>	<b>75,00</b>	<b>81,70</b>	<b>71,40</b>	<b>68,90</b>	<b>80,91</b>	<b>80,92</b>
KADIOGO	49,00	57,80	72,70	77,60	75,00	81,70	71,40	68,90	80,91	80,92
<b>CENTRE EST</b>	<b>77,80</b>	<b>76,40</b>	<b>81,10</b>	<b>80,40</b>	<b>82,90</b>	<b>80,40</b>	<b>78,90</b>	<b>84,50</b>	<b>83,19</b>	<b>85,63</b>
BOULGOU	73,30	71,00	86,00	82,70	89,70	70,00	69,90	75,50	70,31	81,62
KOULPELOGO	85,00	74,00	81,90	80,00	76,50	87,70	82,20	89,60	91,01	89,12
KOURITENGA	84,30	90,20	74,60	78,30	80,00	85,50	86,10	90,50	95,45	89,29
<b>CENTRE NORD</b>	<b>31,30</b>	<b>33,60</b>	<b>48,80</b>	<b>48,90</b>	<b>47,70</b>	<b>51,60</b>	<b>51,30</b>	<b>52,10</b>	<b>57,80</b>	<b>60,64</b>
BAM	30,60	37,50	38,50	58,10	51,00	37,30	31,20	48,20	60,75	62,69
NAMENTENGA	26,80	22,70	45,10	47,20	36,30	45,90	55,00	46,40	31,67	36,99
SANMATENGA	37,80	45,90	60,50	43,70	53,60	64,80	60,70	58,20	69,60	68,90
<b>CENTRE OUEST</b>	<b>50,30</b>	<b>51,50</b>	<b>58,20</b>	<b>57,90</b>	<b>66,60</b>	<b>64,00</b>	<b>69,50</b>	<b>70,30</b>	<b>48,51</b>	<b>57,43</b>
BOULKIEMDE	54,50	58,90	56,10	62,70	74,90	61,10	68,20	72,20	46,00	58,01
SANGUIE	8,90	21,30	21,20	11,30	24,30	27,60	38,00	35,50	12,58	33,94
SISSILI	83,60	76,50	74,20	78,00	84,70	81,90	85,60	85,80	59,46	75,45
ZIRO	91,00	86,50	94,20	84,30	81,00	93,20	90,30	90,40	93,81	93,33
<b>CENTRE SUD</b>	<b>78,20</b>	<b>83,00</b>	<b>84,40</b>	<b>84,70</b>	<b>87,20</b>	<b>86,50</b>	<b>86,10</b>	<b>84,10</b>	<b>89,20</b>	<b>90,34</b>
BAZEGA	75,50	78,60	92,70	92,50	85,70	73,70	84,90	86,90	96,60	91,76
NAHOURI	82,10	86,70	86,40	82,60	86,30	91,90	86,10	84,30	88,95	95,99
ZOUNDWEOGO	76,50	86,90	76,10	82,30	90,30	85,50	86,90	81,60	84,96	85,10
<b>EST</b>	<b>49,50</b>	<b>59,40</b>	<b>48,10</b>	<b>51,40</b>	<b>48,80</b>	<b>55,10</b>	<b>62,30</b>	<b>58,40</b>	<b>62,47</b>	<b>68,47</b>
GNAGNA	56,10	80,70	49,00	62,60	49,60	64,70	69,90	68,70	56,83	52,88
GOURMA	74,50	77,40	83,20	77,50	78,90	91,60	91,50	94,60	83,08	86,15
KOMANDJOARI	11,30	16,90	18,40	26,00	33,70	43,90	56,90	50,40	54,84	72,97
KOMPIENGA	59,80	68,50	62,90	55,80	76,80	79,40	69,40	74,30	49,18	69,12
TAPOA	26,60	36,00	39,60	37,70	29,70	31,30	43,70	33,30	57,58	61,34
<b>HAUTS BASSINS</b>	<b>81,00</b>	<b>83,10</b>	<b>79,30</b>	<b>77,90</b>	<b>76,70</b>	<b>83,00</b>	<b>77,60</b>	<b>86,20</b>	<b>75,93</b>	<b>73,60</b>
HOUET	81,40	86,20	66,30	70,50	76,70	78,30	65,10	83,70	72,67	79,46
KENEDOUGOU	72,20	76,70	80,60	81,40	77,50	82,20	79,90	87,30	76,81	56,50
TUY	91,90	84,00	85,20	79,40	74,80	87,60	86,20	86,40	78,49	82,27
<b>NORD</b>	<b>55,40</b>	<b>59,20</b>	<b>57,90</b>	<b>67,60</b>	<b>67,80</b>	<b>80,10</b>	<b>75,80</b>	<b>83,20</b>	<b>77,23</b>	<b>85,42</b>
LOROUM	24,00	58,10	42,40	37,20	46,70	62,30	59,00	72,90	71,19	77,99
PASSORE	75,30	69,50	70,10	75,70	69,90	76,20	82,50	85,40	80,00	90,61
YATENGA	50,00	50,00	53,10	77,30	75,90	82,20	80,90	85,40	81,48	90,97
ZONDOMA	77,30	62,50	66,10	76,70	73,40	93,90	77,80	88,20	69,53	74,18
<b>PLATEAU CENTRAL</b>	<b>83,00</b>	<b>76,90</b>	<b>88,50</b>	<b>88,30</b>	<b>89,00</b>	<b>92,80</b>	<b>91,60</b>	<b>93,70</b>	<b>86,41</b>	<b>85,63</b>
GANZOURGOU	64,50	68,90	74,80	83,90	84,30	86,80	90,20	88,90	78,74	73,50
KOURWEOGO	93,10	72,90	93,40	86,20	85,70	92,30	87,20	97,50	97,80	94,79
OUBRITENGA	89,90	88,20	96,70	94,50	98,50	100,00	97,10	94,70	85,71	96,79
<b>SAHEL</b>	<b>4,40</b>	<b>15,40</b>	<b>16,40</b>	<b>24,60</b>	<b>22,50</b>	<b>21,10</b>	<b>20,40</b>	<b>18,70</b>	<b>20,16</b>	<b>35,18</b>
OUDALAN	-	-	-	-	-	2,10	-	2,90	-	-
SENO	-	-	2,00	7,30	4,30	-	3,60	2,10	1,79	1,72
SOUM	12,80	29,50	25,10	36,80	38,20	37,40	36,20	37,50	36,84	54,58
YAGHA	1,40	14,80	14,00	14,00	13,50	11,00	6,70	10,40	6,98	12,50
<b>SUD OUEST</b>	<b>22,50</b>	<b>22,60</b>	<b>22,30</b>	<b>23,90</b>	<b>28,70</b>	<b>35,00</b>	<b>25,90</b>	<b>34,00</b>	<b>39,29</b>	<b>25,71</b>
BOUGOURIBA	23,30	20,60	40,70	51,40	51,60	56,50	35,30	59,10	58,14	62,50
IOBA	13,00	35,30	24,50	27,10	32,80	43,80	25,60	29,30	29,63	25,00
NOUMBIEL	4,90	5,40	-	-	2,80	15,80	22,20	16,00	20,83	3,23
PONI	36,40	37,30	10,00	1,50	16,70	14,90	19,10	20,20	37,84	18,60
<b>BURKINA FASO</b>	<b>58,50</b>	<b>59,70</b>	<b>60,30</b>	<b>61,60</b>	<b>63,50</b>	<b>67,80</b>	<b>67,10</b>	<b>69,70</b>	<b>67,67</b>	<b>72,27</b>

Source : MARAH/DGESS/EPA, 2012-2021

**Tableau 078. 119:** Proportion des femmes utilisant le labour motorisé de 2012 à 2021 (en %)

Régions/Provinces	2012	2013	2014	2015	2016	2017	2018	2019	2020	2021
<b>BOUCLE DU MOUHOUN</b>	<b>0,60</b>	<b>0,30</b>	<b>0,70</b>	<b>0,30</b>	<b>0,90</b>	<b>0,80</b>	<b>0,20</b>	<b>0,40</b>	<b>1,22</b>	<b>1,25</b>
BALE	-	-	-	2,40	1,10	2,60	1,80	1,60	0,72	-
BANWA	2,60	0,70	-	-	-	1,40	-	-	-	-
KOSSI	-	-	5,80	-	-	1,00	-	-	-	-
MOUHOUN	-	-	-	-	3,60	-	-	-	1,01	1,22
NAYALA	-	1,20	-	-	-	-	-	0,70	-	4,07
SOUROU	-	-	-	-	-	-	-	-	4,08	1,89
<b>CASCADES</b>	-	-	<b>0,40</b>	-	-	-	-	-	<b>1,61</b>	<b>0,78</b>
COMOE	-	-	0,80	-	-	-	-	-	2,68	1,08
LERABA	0,00	0,00	0,00	0,00	0,00	0,00	0,00	0,00	0,00	-
<b>CENTRE</b>	-	-	-	<b>1,50</b>	-	-	<b>1,60</b>	<b>0,60</b>	-	<b>1,16</b>
KADIOGO	-	-	-	1,50	-	-	1,60	0,60	-	1,16
<b>CENTRE EST</b>	-	<b>3,00</b>	<b>4,50</b>	<b>2,00</b>	<b>1,60</b>	<b>4,00</b>	<b>3,30</b>	<b>3,70</b>	<b>3,06</b>	<b>3,52</b>
BOULGOU	-	4,90	5,10	5,30	2,90	9,20	7,70	7,60	6,25	7,48
KOULPELOGO	-	1,60	6,00	0,60	1,70	-	1,70	2,60	0,56	-
KOURITENGA	-	-	2,10	-	-	1,70	-	-	1,14	-
<b>CENTRE NORD</b>	<b>0,50</b>	<b>0,20</b>	<b>1,50</b>	<b>0,20</b>	-	<b>0,20</b>	<b>0,20</b>	<b>0,30</b>	<b>0,14</b>	-
BAM	0,00	0,00	0,00	0,00	0,00	0,00	0,00	0,00	0,00	-
NAMENTENGA	1,40	0,50	-	-	-	-	-	0,50	-	-
SANMATENGA	-	-	4,20	0,50	-	0,40	0,30	0,40	0,28	-
<b>CENTRE OUEST</b>	-	<b>1,10</b>	<b>1,50</b>	<b>1,20</b>	<b>1,70</b>	<b>0,40</b>	<b>1,00</b>	<b>0,70</b>	-	<b>0,56</b>
BOULKIEMDE	-	-	-	-	-	-	0,70	-	-	-
SANGUIE	0,00	0,00	0,00	0,00	0,00	0,00	0,00	0,00	0,00	-
SISSILI	-	6,10	5,60	5,10	4,60	2,00	3,90	3,70	-	2,73
ZIRO	-	-	1,00	0,80	3,20	-	-	-	-	1,67
<b>CENTRE SUD</b>	-	<b>3,00</b>	<b>0,90</b>	<b>0,90</b>	<b>0,30</b>	<b>0,80</b>	<b>1,10</b>	<b>0,90</b>	<b>0,70</b>	<b>1,01</b>
BAZEGA	-	1,30	-	-	-	-	-	-	-	-
NAHOURI	-	1,00	1,70	1,80	0,60	1,40	2,30	1,20	1,66	0,62
ZOUNDWEOGO	-	8,30	-	-	-	0,40	-	0,90	0,41	1,77
<b>EST</b>	<b>1,80</b>	<b>0,80</b>	<b>0,30</b>	<b>0,30</b>	<b>0,60</b>	<b>0,40</b>	<b>0,50</b>	<b>0,10</b>	<b>0,26</b>	<b>0,66</b>
GNAGNA	-	-	-	-	-	-	0,20	-	-	-
GOURMA	1,10	1,30	-	-	-	2,50	0,60	-	-	0,38
KOMANDJOARI	-	2,40	-	-	-	-	-	-	-	-
KOMPIENGA	4,90	-	-	3,90	3,20	1,60	4,10	-	1,64	2,21
TAPOA	3,10	-	0,90	-	0,90	-	-	0,40	-	1,68
<b>HAUTS BASSINS</b>	<b>0,30</b>	<b>0,50</b>	<b>0,50</b>	<b>1,60</b>	<b>4,60</b>	<b>0,70</b>	<b>1,40</b>	<b>1,40</b>	<b>1,24</b>	<b>2,51</b>
HOUET	-	0,50	1,30	3,80	1,70	-	2,40	0,70	1,74	4,65
KENEDOUGOU	-	1,00	-	0,50	5,20	1,00	1,30	2,20	0,72	1,00
TUY	1,40	-	0,80	1,00	6,50	0,60	0,60	0,60	1,16	1,36
<b>NORD</b>	<b>0,90</b>	-	<b>1,70</b>	<b>0,30</b>	<b>1,10</b>	-	-	-	-	<b>0,28</b>
LOROUM	-	-	-	1,40	-	-	-	-	-	-
PASSORE	2,10	-	-	-	0,70	-	-	-	-	0,83
YATENGA	-	-	5,70	-	3,20	-	-	-	-	-
ZONDOMA	2,10	-	-	-	-	-	-	-	-	-
<b>PLATEAU CENTRAL</b>	<b>1,80</b>	<b>1,80</b>	<b>0,30</b>	<b>0,20</b>	<b>0,90</b>	<b>1,10</b>	<b>1,10</b>	<b>0,50</b>	<b>3,07</b>	<b>6,75</b>
GANZOURGOU	5,60	6,10	0,90	0,70	2,50	3,00	3,30	1,00	5,51	13,25
KOURWEOGO	-	-	-	-	-	-	-	0,50	-	-
OUBRITENGA	-	-	-	-	-	-	-	-	2,75	2,67
<b>SAHEL</b>	-	<b>1,00</b>	<b>2,80</b>	<b>2,20</b>	<b>0,70</b>	<b>1,50</b>	<b>2,80</b>	<b>1,70</b>	<b>2,36</b>	<b>1,76</b>
OUDALAN	0,00	0,00	0,00	0,00	0,00	0,00	0,00	0,00	0,00	-
SENO	-	-	-	-	-	-	1,80	-	-	5,17
SOUM	-	3,30	5,30	3,90	1,50	3,10	4,90	4,30	4,74	1,67
YAGHA	0,00	0,00	0,00	0,00	0,00	0,00	0,00	0,00	0,00	-
<b>SUD OUEST</b>	<b>1,20</b>	<b>1,00</b>	<b>0,50</b>	<b>0,50</b>	<b>0,50</b>	<b>0,30</b>	-	<b>0,30</b>	<b>1,19</b>	<b>2,26</b>
BOUGOURIBA	-	-	-	-	1,60	1,10	-	1,10	4,65	-
IOBA	8,70	5,90	1,90	2,10	-	-	-	-	-	4,17
NOUMBIEL	0,00	0,00	0,00	0,00	0,00	0,00	0,00	0,00	0,00	-
PONI	-	1,70	-	-	-	-	-	-	-	3,49
<b>BURKINA FASO</b>	<b>0,60</b>	<b>1,00</b>	<b>1,30</b>	<b>0,80</b>	<b>1,10</b>	<b>0,80</b>	<b>0,90</b>	<b>0,80</b>	<b>1,07</b>	<b>1,62</b>

Source : MARAH/DGESS/EPA, 2012-2021

**Tableau 078. 120:** Proportion des producteurs de la tranche d'age 18 à 35 ans utilisant la semence améliorée de 2012 à 2021 (en %)

Régions/Provinces	2012	2013	2014	2015	2016	2017	2018	2019	2020	2021
<b>BOUCLE DU MOUHOUN</b>	<b>22,50</b>	<b>21,50</b>	<b>34,50</b>	<b>36,90</b>	<b>32,80</b>	<b>28,00</b>	<b>25,90</b>	<b>27,50</b>	<b>17,16</b>	<b>20,81</b>
BALE	29,00	27,00	26,20	30,10	31,60	35,30	30,70	35,90	24,56	34,84
BANWA	17,20	21,10	43,90	41,60	37,80	27,80	22,00	23,20	17,95	15,28
KOSSI	-	12,50	32,40	31,00	18,20	16,70	14,30	19,50	11,90	8,16
MOUHOUN	18,40	10,90	34,90	39,80	38,40	26,90	32,20	29,90	25,14	28,46
NAYALA	35,70	47,10	33,30	34,10	22,40	23,50	16,70	16,70	10,84	15,84
SOUROU	-	14,30	33,30	30,00	33,30	36,40	20,00	26,10	3,88	4,76
<b>CASCADES</b>	<b>14,70</b>	<b>20,50</b>	<b>23,60</b>	<b>27,00</b>	<b>28,00</b>	<b>28,00</b>	<b>23,10</b>	<b>25,70</b>	<b>8,33</b>	<b>12,98</b>
COMOE	21,40	27,00	26,20	32,60	25,90	32,50	31,30	31,30	9,09	13,41
LERABA	10,00	15,20	20,00	20,90	31,00	21,20	12,00	16,70	6,52	11,36
<b>CENTRE</b>	<b>18,20</b>	<b>18,20</b>	<b>21,10</b>	<b>39,00</b>	<b>22,20</b>	<b>15,80</b>	<b>5,90</b>	<b>27,30</b>	<b>8,77</b>	<b>8,43</b>
KADIOGO	18,20	18,20	21,10	39,00	22,20	15,80	5,90	27,30	8,77	8,43
<b>CENTRE EST</b>	<b>33,30</b>	<b>32,70</b>	<b>37,10</b>	<b>38,50</b>	<b>39,20</b>	<b>33,30</b>	<b>34,40</b>	<b>36,00</b>	<b>20,78</b>	<b>13,95</b>
BOULGOU	34,20	31,40	29,30	28,60	32,30	21,20	25,90	34,90	14,00	6,77
KOULPELOGO	33,30	34,80	42,90	42,50	44,40	39,40	39,50	39,40	33,33	31,69
KOURITENGA	31,80	28,60	31,60	42,90	12,50	16,70	14,30	7,70	3,64	1,12
<b>CENTRE NORD</b>	<b>46,20</b>	<b>23,80</b>	<b>26,10</b>	<b>43,80</b>	<b>26,10</b>	<b>32,50</b>	<b>26,20</b>	<b>41,10</b>	<b>5,61</b>	<b>8,22</b>
BAM	33,30	11,10	-	-	33,30	17,60	-	-	-	-
NAMENTENGA	59,00	36,40	25,00	100,00	44,40	39,00	22,20	37,50	5,44	9,29
SANMATENGA	26,10	9,10	30,00	20,00	9,10	31,60	30,40	44,70	8,53	11,19
<b>CENTRE OUEST</b>	<b>36,40</b>	<b>35,70</b>	<b>27,60</b>	<b>36,10</b>	<b>35,20</b>	<b>29,80</b>	<b>26,30</b>	<b>29,60</b>	<b>4,33</b>	<b>7,54</b>
BOULKIEMDE	-	21,10	36,80	37,50	50,00	24,00	21,10	15,60	2,10	3,16
SANGUIE	11,10	27,30	20,70	7,70	37,50	28,60	25,00	21,20	0,90	3,15
SISSILI	43,80	39,30	27,70	41,30	33,30	24,50	16,70	35,40	8,45	12,79
ZIRO	40,00	40,70	28,60	37,10	28,00	40,00	39,70	38,90	8,79	16,13
<b>CENTRE SUD</b>	<b>30,60</b>	<b>29,60</b>	<b>37,30</b>	<b>31,90</b>	<b>33,30</b>	<b>27,50</b>	<b>37,30</b>	<b>31,70</b>	<b>12,47</b>	<b>10,34</b>
BAZEGA	42,90	28,30	23,80	8,30	30,80	19,20	42,90	25,00	9,20	2,22
NAHOURI	23,50	31,30	41,70	35,20	34,90	32,70	31,00	32,60	14,20	12,56
ZOUNDWEOGO	100,00	28,60	34,20	29,90	31,40	24,50	41,10	32,90	12,42	11,42
<b>EST</b>	<b>44,30</b>	<b>38,60</b>	<b>45,10</b>	<b>41,80</b>	<b>41,40</b>	<b>38,90</b>	<b>40,60</b>	<b>37,30</b>	<b>10,93</b>	<b>17,40</b>
GNAGNA	40,00	-	24,10	40,30	33,30	39,30	28,80	31,50	2,76	6,74
GOURMA	70,00	37,50	38,60	38,20	34,50	25,40	24,00	33,70	7,65	19,55
KOMANDJOARI	-	44,00	50,00	54,50	53,80	47,80	43,60	52,50	2,00	18,52
KOMPIENGA	36,60	36,70	41,20	34,50	36,70	41,10	37,50	36,10	37,62	30,70
TAPOA	55,00	38,30	51,50	46,30	46,20	42,30	49,10	38,90	9,17	16,67
<b>HAUTS BASSINS</b>	<b>25,90</b>	<b>26,50</b>	<b>36,10</b>	<b>27,70</b>	<b>29,70</b>	<b>28,60</b>	<b>25,90</b>	<b>25,60</b>	<b>21,13</b>	<b>24,25</b>
HOUET	23,90	26,10	41,90	36,90	37,40	28,60	31,60	28,20	22,46	18,78
KENEDOUGOU	25,80	19,40	33,30	25,00	28,80	25,60	19,70	23,60	20,00	18,80
TUY	30,20	39,30	37,00	26,00	22,70	34,20	29,20	26,80	20,45	35,53
<b>NORD</b>	<b>13,30</b>	<b>20,70</b>	<b>28,60</b>	<b>26,80</b>	<b>24,50</b>	<b>16,10</b>	<b>22,90</b>	<b>18,90</b>	<b>3,63</b>	<b>4,85</b>
LOROU	16,70	-	25,00	33,30	-	25,00	42,90	32,30	2,53	5,04
PASSORE	7,70	5,60	16,70	25,00	33,30	8,30	6,30	5,90	4,05	5,53
YATENGA	33,30	43,80	22,70	37,50	29,40	11,10	20,00	18,40	0,61	3,31
ZONDOMA	-	12,50	37,50	10,00	14,30	33,30	32,00	12,00	8,33	6,06
<b>PLATEAU CENTRAL</b>	<b>14,30</b>	<b>21,30</b>	<b>31,10</b>	<b>23,20</b>	<b>18,50</b>	<b>10,20</b>	<b>20,00</b>	<b>16,90</b>	<b>6,39</b>	<b>4,74</b>
GANZOURGOU	28,60	25,00	28,60	11,80	12,50	14,30	12,50	21,70	5,06	3,32
KOURWEOGO	-	25,00	50,00	22,20	21,40	12,50	-	9,10	11,54	9,62
OUBRITENGA	7,70	18,50	26,10	30,00	18,80	7,40	30,00	16,10	3,67	2,80
<b>SAHEL</b>	<b>17,10</b>	<b>21,20</b>	<b>38,90</b>	<b>11,80</b>	<b>22,70</b>	<b>23,40</b>	<b>12,70</b>	<b>20,50</b>	<b>8,70</b>	<b>13,25</b>
OU DALAN	11,10	7,10	54,50	20,00	23,10	18,20	12,50	22,20	-	25,93
SENO	50,00	33,30	33,30	20,00	9,10	23,10	12,50	8,30	2,50	2,63
SOUM	-	-	40,60	9,70	26,80	35,30	13,30	22,20	15,82	17,17
YAGHA	18,20	33,30	25,00	10,00	-	-	-	40,00	-	-
<b>SUD OUEST</b>	<b>29,80</b>	<b>28,30</b>	<b>26,00</b>	<b>24,40</b>	<b>28,80</b>	<b>25,70</b>	<b>28,90</b>	<b>28,10</b>	<b>19,88</b>	<b>11,06</b>
BOUGOURIBA	16,70	23,30	31,70	28,60	35,40	34,80	31,30	40,00	26,83	13,46
IOBA	34,30	40,00	24,70	25,00	28,00	25,90	29,40	27,70	32,61	26,79
NOUMBIEL	33,30	23,80	41,20	39,10	41,90	36,10	28,60	15,00	3,57	-
PONI	-	11,80	11,50	8,30	11,10	8,60	22,90	23,20	12,50	5,48
<b>BURKINA FASO</b>	<b>28,00</b>	<b>28,10</b>	<b>34,90</b>	<b>33,10</b>	<b>32,10</b>	<b>29,50</b>	<b>30,00</b>	<b>29,90</b>	<b>11,12</b>	<b>12,89</b>

Source : MARAH/DGESS/EPA, 2012-2021

**Tableau 078. 121:** Proportion des producteurs de la tranche d'age 18 à 35 ans utilisant le NPK de 2012 à 2021 (en %)

Régions/Provinces	2012	2013	2014	2015	2016	2017	2018	2019	2020	2021
<b>BOUCLE DU MOUHOUN</b>	<b>26,20</b>	<b>27,60</b>	<b>30,80</b>	<b>30,60</b>	<b>32,10</b>	<b>28,80</b>	<b>25,70</b>	<b>24,80</b>	<b>26,05</b>	<b>30,54</b>
BALE	27,40	26,70	28,80	26,00	28,60	34,00	21,30	29,90	27,19	29,03
BANWA	27,10	35,60	37,20	34,00	33,00	26,30	27,40	23,40	23,08	25,00
KOSSI	12,00	21,70	28,70	23,10	23,70	20,90	21,40	16,40	25,00	22,45
MOUHOUN	25,00	13,20	33,10	39,40	42,70	33,10	31,40	31,60	37,99	43,08
NAYALA	40,00	41,40	25,50	27,00	22,20	32,70	23,10	23,90	9,64	22,77
SOUROU	23,70	23,30	23,30	22,70	29,00	20,00	31,00	19,00	20,39	22,22
<b>CASCADES</b>	<b>26,60</b>	<b>23,70</b>	<b>32,30</b>	<b>33,20</b>	<b>32,60</b>	<b>32,00</b>	<b>32,40</b>	<b>31,60</b>	<b>30,13</b>	<b>25,96</b>
COMOE	24,00	21,00	33,30	34,00	32,80	32,90	33,70	32,30	22,73	21,95
LERABA	28,60	26,00	31,30	32,50	32,40	30,90	30,90	30,90	47,83	40,91
<b>CENTRE</b>	<b>25,00</b>	<b>27,50</b>	<b>25,00</b>	<b>21,20</b>	<b>28,10</b>	<b>23,60</b>	<b>24,40</b>	<b>20,20</b>	<b>47,37</b>	<b>38,55</b>
KADIOGO	25,00	27,50	25,00	21,20	28,10	23,60	24,40	20,20	47,37	38,55
<b>CENTRE EST</b>	<b>37,30</b>	<b>32,60</b>	<b>41,00</b>	<b>36,40</b>	<b>33,70</b>	<b>34,20</b>	<b>35,90</b>	<b>32,90</b>	<b>44,88</b>	<b>43,03</b>
BOULGOU	36,60	30,10	39,50	31,30	35,00	32,10	31,30	35,20	46,67	40,10
KOULPELOGO	43,80	37,20	46,10	39,50	37,80	39,00	43,70	36,50	52,56	59,86
KOURITENGA	23,30	27,60	25,60	36,10	15,20	23,00	23,20	18,10	18,18	22,47
<b>CENTRE NORD</b>	<b>28,30</b>	<b>20,30</b>	<b>31,80</b>	<b>29,80</b>	<b>29,10</b>	<b>29,80</b>	<b>31,20</b>	<b>33,00</b>	<b>28,60</b>	<b>31,03</b>
BAM	25,00	15,70	33,30	27,60	32,70	30,80	30,60	29,30	45,38	38,14
NAMENTENGA	22,20	40,00	41,20	31,60	25,00	42,40	32,10	31,70	4,76	10,71
SANMATENGA	34,60	24,40	26,80	30,80	26,20	26,40	31,60	35,60	33,72	38,27
<b>CENTRE OUEST</b>	<b>33,80</b>	<b>35,80</b>	<b>32,10</b>	<b>29,90</b>	<b>34,00</b>	<b>31,90</b>	<b>31,10</b>	<b>29,80</b>	<b>28,85</b>	<b>29,31</b>
BOULKIEMDE	21,90	25,60	37,90	25,90	32,50	25,00	31,70	26,20	27,97	25,32
SANGUIE	21,70	23,10	18,80	17,40	35,70	18,20	29,30	18,50	27,03	23,62
SISSILI	40,60	44,40	31,30	32,60	35,00	37,60	27,60	35,60	36,62	31,40
ZIRO	29,80	29,60	34,60	33,30	32,90	37,10	34,50	34,80	26,37	41,94
<b>CENTRE SUD</b>	<b>34,50</b>	<b>30,20</b>	<b>36,40</b>	<b>34,00</b>	<b>34,60</b>	<b>30,90</b>	<b>30,10</b>	<b>28,60</b>	<b>57,79</b>	<b>56,39</b>
BAZEGA	31,60	19,30	30,30	37,10	42,60	26,70	30,70	23,90	48,28	46,67
NAHOURI	38,30	38,40	38,30	33,30	32,60	31,00	28,30	27,80	51,48	57,85
ZOUNDWEOGO	26,90	31,30	36,50	33,30	34,10	32,20	32,30	31,80	69,57	58,90
<b>EST</b>	<b>36,80</b>	<b>35,80</b>	<b>42,70</b>	<b>42,00</b>	<b>36,60</b>	<b>37,00</b>	<b>37,30</b>	<b>35,90</b>	<b>18,81</b>	<b>18,71</b>
GNAGNA	-	-	33,30	28,60	13,30	16,70	35,70	13,60	3,87	1,12
GOURMA	38,90	30,40	36,60	34,90	22,20	20,70	20,20	23,40	16,47	27,93
KOMANDJOARI	-	-	-	25,00	20,00	33,30	23,80	25,00	6,00	4,94
KOMPIENGA	34,50	34,20	41,40	41,70	40,30	43,80	38,00	39,40	36,63	17,54
TAPOA	39,60	42,40	46,20	46,00	44,40	42,10	43,00	41,10	35,00	39,39
<b>HAUTS BASSINS</b>	<b>27,10</b>	<b>28,00</b>	<b>35,10</b>	<b>30,10</b>	<b>31,10</b>	<b>31,10</b>	<b>28,40</b>	<b>29,00</b>	<b>37,46</b>	<b>35,84</b>
HOUET	27,40	31,20	39,20	31,50	38,00	31,40	31,40	29,60	44,93	38,58
KENEDOUGOU	25,50	19,70	33,50	30,70	30,80	30,70	27,00	30,10	41,18	41,88
TUY	28,60	35,60	35,70	27,30	24,50	32,00	29,10	25,30	27,27	27,63
<b>NORD</b>	<b>26,80</b>	<b>28,30</b>	<b>32,90</b>	<b>29,50</b>	<b>30,90</b>	<b>29,00</b>	<b>31,50</b>	<b>30,70</b>	<b>44,08</b>	<b>46,82</b>
LOROU	12,20	19,20	20,00	21,50	24,60	19,70	20,60	23,10	49,37	34,45
PASSORE	26,40	24,30	30,20	25,00	23,00	20,30	26,90	24,30	39,31	48,74
YATENGA	32,20	31,80	36,40	32,10	31,90	30,90	33,30	35,00	40,24	40,33
ZONDOMA	28,60	31,60	34,60	33,10	35,40	33,60	35,50	33,00	53,70	69,70
<b>PLATEAU CENTRAL</b>	<b>21,30</b>	<b>21,90</b>	<b>31,40</b>	<b>33,10</b>	<b>23,70</b>	<b>20,50</b>	<b>25,40</b>	<b>27,30</b>	<b>20,20</b>	<b>24,88</b>
GANZOURGOU	28,60	17,20	35,70	41,00	16,70	21,60	27,80	22,90	17,98	22,27
KOURWEOGO	20,50	32,40	30,60	31,10	32,40	20,50	18,80	23,70	25,00	38,46
OUBRITENGA	13,30	13,30	28,60	30,40	19,00	19,70	31,60	33,30	19,27	16,82
<b>SAHEL</b>	<b>30,00</b>	<b>22,20</b>	<b>36,00</b>	<b>32,30</b>	<b>29,10</b>	<b>21,80</b>	<b>24,20</b>	<b>26,70</b>	<b>14,38</b>	<b>15,46</b>
OULDALAN	-	-	-	-	100,00	-	-	-	2,94	-
SENO	-	-	-	-	-	-	16,70	100,00	-	2,63
SOUM	42,90	22,20	36,80	33,60	29,20	23,20	25,00	27,00	26,58	24,24
YAGHA	0,00	0,00	0,00	0,00	0,00	0,00	0,00	0,00	0,00	-
<b>SUD OUEST</b>	<b>29,30</b>	<b>23,50</b>	<b>29,10</b>	<b>25,30</b>	<b>26,40</b>	<b>24,40</b>	<b>30,70</b>	<b>28,90</b>	<b>37,43</b>	<b>29,79</b>
BOUGOURIBA	22,70	19,00	34,50	26,50	30,40	30,90	37,40	31,60	41,46	25,00
IOBA	38,50	41,50	26,60	26,30	28,00	27,20	30,40	31,00	60,87	44,64
NOUMBIEL	30,80	6,70	41,20	54,50	28,60	24,20	39,30	23,30	25,00	35,19
PONI	24,40	11,10	22,20	9,10	9,40	9,10	13,00	21,10	21,43	17,81
<b>BURKINA FASO</b>	<b>29,70</b>	<b>28,80</b>	<b>34,40</b>	<b>32,00</b>	<b>31,60</b>	<b>29,90</b>	<b>30,50</b>	<b>29,70</b>	<b>32,03</b>	<b>33,17</b>

Source : MARAH/DGESS/EPA, 2012-2021

**Tableau 078. 122:** Proportion des producteurs de la tranche d'age 18 à 35 ans utilisant le UREE de 2012 à 2021 (en %)

Régions/Provinces	2012	2013	2014	2015	2016	2017	2018	2019	2020	2021
<b>BOUCLE DU MOUHOUN</b>	<b>26,70</b>	<b>24,10</b>	<b>30,20</b>	<b>32,90</b>	<b>30,00</b>	<b>27,60</b>	<b>24,30</b>	<b>23,60</b>	<b>17,00</b>	<b>20,07</b>
BALE	25,80	21,40	23,60	32,10	26,00	30,20	22,40	31,30	22,81	23,23
BANWA	31,20	31,90	36,10	32,20	27,40	25,00	26,00	24,80	16,67	22,22
KOSSI	7,70	18,20	28,10	23,10	20,70	17,00	13,90	10,10	13,10	11,22
MOUHOUN	24,00	13,30	32,50	39,50	38,80	32,60	29,40	28,60	28,49	30,77
NAYALA	37,50	50,00	21,60	27,30	20,00	27,50	24,10	18,40	6,02	12,87
SOUROU	25,00	14,80	33,30	36,40	44,40	12,50	36,40	10,50	2,91	5,56
<b>CASCADES</b>	<b>28,40</b>	<b>23,10</b>	<b>34,90</b>	<b>31,90</b>	<b>31,10</b>	<b>31,50</b>	<b>31,50</b>	<b>30,80</b>	<b>26,28</b>	<b>25,48</b>
COMOE	33,30	19,70	35,70	30,80	32,10	36,40	35,30	32,40	23,64	23,17
LERABA	24,40	26,00	34,10	32,80	29,90	25,60	26,90	29,20	32,61	34,09
<b>CENTRE</b>	<b>12,50</b>	<b>23,50</b>	<b>25,60</b>	<b>18,80</b>	<b>20,60</b>	<b>28,60</b>	<b>28,60</b>	<b>17,60</b>	<b>15,79</b>	<b>19,28</b>
KADIOGO	12,50	23,50	25,60	18,80	20,60	28,60	28,60	17,60	15,79	19,28
<b>CENTRE EST</b>	<b>39,20</b>	<b>36,30</b>	<b>42,70</b>	<b>35,50</b>	<b>36,50</b>	<b>35,30</b>	<b>36,80</b>	<b>36,00</b>	<b>36,57</b>	<b>33,57</b>
BOULGOU	37,80	33,80	39,30	30,80	36,80	31,10	30,50	37,50	33,33	26,56
KOULPELOGO	46,30	39,80	48,30	38,80	38,50	39,30	41,60	37,00	50,00	54,23
KOURITENGA	28,60	38,50	25,90	31,80	25,00	31,40	40,60	28,10	7,27	15,73
<b>CENTRE NORD</b>	<b>18,80</b>	<b>16,70</b>	<b>34,50</b>	<b>30,00</b>	<b>34,20</b>	<b>30,90</b>	<b>32,80</b>	<b>29,30</b>	<b>4,11</b>	<b>11,40</b>
BAM	-	-	40,00	35,70	30,00	20,00	26,70	15,80	2,31	13,56
NAMENTENGA	25,00	33,30	50,00	50,00	55,60	30,80	36,40	40,00	-	5,00
SANMATENGA	22,20	-	10,00	25,00	22,20	35,00	34,20	32,60	7,36	13,72
<b>CENTRE OUEST</b>	<b>36,50</b>	<b>36,30</b>	<b>31,10</b>	<b>31,40</b>	<b>33,50</b>	<b>32,10</b>	<b>28,80</b>	<b>30,20</b>	<b>12,50</b>	<b>12,72</b>
BOULKIEMDE	16,70	9,10	33,30	42,90	27,30	18,80	33,30	24,00	3,50	4,43
SANGUIE	25,00	10,00	14,30	12,50	31,80	5,60	20,60	15,40	8,11	9,45
SISSILI	42,20	44,50	32,30	34,10	34,20	36,90	26,40	33,00	26,76	16,28
ZIRO	29,10	28,00	30,60	28,60	34,30	34,60	33,30	32,70	20,88	27,96
<b>CENTRE SUD</b>	<b>38,80</b>	<b>32,00</b>	<b>34,70</b>	<b>33,70</b>	<b>34,20</b>	<b>31,10</b>	<b>29,20</b>	<b>27,90</b>	<b>44,60</b>	<b>42,86</b>
BAZEGA	29,20	31,60	21,60	45,70	42,40	32,60	33,70	21,70	16,09	20,00
NAHOURI	41,90	31,70	37,70	32,60	33,20	31,70	27,70	26,80	43,20	42,60
ZOUNDWEOGO	38,90	33,30	33,60	31,80	33,90	29,90	29,50	31,70	61,49	52,51
<b>EST</b>	<b>34,80</b>	<b>37,30</b>	<b>46,00</b>	<b>41,80</b>	<b>39,40</b>	<b>40,20</b>	<b>36,30</b>	<b>39,40</b>	<b>11,90</b>	<b>13,01</b>
GNAGNA	-	-	100,00	-	-	37,50	17,60	40,00	2,21	0,56
GOURMA	46,20	39,10	41,20	30,60	29,40	16,10	15,40	30,60	4,71	12,29
KOMANDJOARI	-	-	-	-	50,00	-	-	-	-	2,47
KOMPIENGA	33,90	36,40	40,70	44,00	34,70	41,90	37,50	35,30	30,69	16,67
TAPOA	33,30	37,70	48,60	45,20	45,00	45,30	40,40	42,50	25,83	34,09
<b>HAUTS BASSINS</b>	<b>26,60</b>	<b>28,60</b>	<b>34,70</b>	<b>30,00</b>	<b>28,10</b>	<b>31,10</b>	<b>28,70</b>	<b>26,60</b>	<b>29,01</b>	<b>32,83</b>
HOUET	27,90	31,60	41,10	31,10	31,50	33,10	32,80	27,40	31,16	36,55
KENEDOUGOU	23,00	20,90	32,30	30,40	28,30	30,00	25,90	26,80	32,94	38,46
TUY	29,10	34,60	35,00	27,80	23,80	31,80	32,00	25,70	24,24	23,68
<b>NORD</b>	<b>22,20</b>	<b>17,10</b>	<b>23,40</b>	<b>26,80</b>	<b>36,00</b>	<b>23,50</b>	<b>28,40</b>	<b>19,00</b>	<b>11,26</b>	<b>9,36</b>
LOROUM	10,00	-	20,00	33,30	32,40	26,90	20,00	9,10	13,92	11,76
PASSORE	33,30	25,00	-	-	66,70	-	8,30	16,00	16,18	9,05
YATENGA	30,00	28,60	21,40	37,00	29,60	34,50	35,80	22,40	6,71	6,08
ZONDOMA	27,30	30,00	30,00	21,20	42,10	14,70	29,20	23,00	8,33	13,13
<b>PLATEAU CENTRAL</b>	<b>28,00</b>	<b>21,40</b>	<b>41,30</b>	<b>26,00</b>	<b>25,90</b>	<b>22,70</b>	<b>28,60</b>	<b>26,70</b>	<b>8,44</b>	<b>9,95</b>
GANZOURGOU	29,40	18,20	44,00	37,50	13,30	31,80	24,20	25,90	8,43	9,00
KOURWEOGO	-	40,00	26,70	37,50	25,00	42,90	31,40	20,00	9,62	13,46
OUBRITENGA	25,00	16,70	47,80	15,40	32,30	-	29,70	30,30	7,34	8,41
<b>SAHEL</b>	<b>50,00</b>	<b>33,30</b>	<b>42,90</b>	<b>28,60</b>	<b>36,40</b>	<b>-</b>	<b>16,70</b>	<b>-</b>	<b>3,68</b>	<b>4,73</b>
OUDALAN	0,00	0,00	0,00	0,00	0,00	0,00	0,00	0,00	0,00	-
SENO	0,00	0,00	0,00	0,00	0,00	0,00	0,00	0,00	0,00	2,63
SOUM	57,10	50,00	46,20	33,30	44,40	-	-	-	6,96	7,07
YAGHA	-	-	-	-	-	-	100,00	-	-	-
<b>SUD OUEST</b>	<b>26,70</b>	<b>25,20</b>	<b>28,60</b>	<b>25,40</b>	<b>26,20</b>	<b>25,10</b>	<b>30,10</b>	<b>28,70</b>	<b>30,41</b>	<b>29,79</b>
BOUGOURIBA	23,10	19,20	34,70	28,10	29,70	31,50	37,00	32,90	36,59	26,92
IOBA	39,10	42,60	24,60	26,10	26,00	26,80	28,20	28,70	45,65	44,64
NOUMBIEL	33,30	8,30	46,70	57,10	33,30	25,00	45,50	25,60	14,29	33,33
PONI	7,70	12,50	23,80	7,70	12,50	9,60	15,00	24,00	21,43	17,81
<b>BURKINA FASO</b>	<b>31,00</b>	<b>29,80</b>	<b>35,10</b>	<b>32,20</b>	<b>31,60</b>	<b>30,90</b>	<b>30,20</b>	<b>28,90</b>	<b>17,86</b>	<b>19,85</b>

Source : MARAH/DGESS/EPA, 2012-2021

**Tableau 078. 123:** Proportion des producteurs de la tranche d'age 18 à 35 ans utilisant le NPK ou UREE de 2012 à 2021 (en %)

Régions/Provinces	2012	2013	2014	2015	2016	2017	2018	2019	2020	2021
<b>BOUCLE DU MOUHOUN</b>	<b>27,30</b>	<b>27,30</b>	<b>31,10</b>	<b>31,00</b>	<b>31,90</b>	<b>28,60</b>	<b>25,90</b>	<b>25,10</b>	<b>27,15</b>	<b>30,79</b>
BALE	27,20	26,10	27,60	27,80	28,30	34,00	23,50	32,10	28,07	29,03
BANWA	29,80	35,70	38,60	34,90	31,20	25,60	26,10	23,90	24,36	25,00
KOSSI	15,40	21,70	28,70	23,40	23,60	20,70	21,00	16,20	25,00	23,47
MOUHOUN	25,50	13,00	33,10	39,40	42,80	33,30	32,30	31,60	40,78	43,46
NAYALA	42,90	41,40	28,00	28,10	23,90	31,00	22,50	24,30	9,64	22,77
SOUROU	23,90	20,90	24,40	20,00	31,30	20,00	31,10	18,20	20,39	22,22
<b>CASCADES</b>	<b>30,90</b>	<b>26,30</b>	<b>34,40</b>	<b>33,30</b>	<b>33,90</b>	<b>33,60</b>	<b>34,10</b>	<b>32,30</b>	<b>32,69</b>	<b>28,37</b>
COMOE	33,30	20,30	34,40	32,70	33,60	34,80	35,10	32,30	24,55	25,00
LERABA	29,00	30,70	34,50	33,80	34,20	32,20	33,10	32,40	52,17	40,91
<b>CENTRE</b>	<b>25,00</b>	<b>25,60</b>	<b>28,60</b>	<b>21,30</b>	<b>27,70</b>	<b>26,30</b>	<b>26,70</b>	<b>20,40</b>	<b>50,88</b>	<b>40,96</b>
KADIOGO	25,00	25,60	28,60	21,30	27,70	26,30	26,70	20,40	50,88	40,96
<b>CENTRE EST</b>	<b>37,50</b>	<b>33,70</b>	<b>42,40</b>	<b>36,70</b>	<b>34,50</b>	<b>34,60</b>	<b>36,40</b>	<b>34,10</b>	<b>46,81</b>	<b>45,86</b>
BOULGOU	36,80	32,80	39,80	32,50	36,00	33,70	33,00	37,70	50,67	44,27
KOULPELOGO	44,00	36,70	48,30	39,10	38,30	39,30	43,30	36,60	53,21	62,68
KOURITENGA	25,00	28,10	26,20	38,10	16,70	22,90	24,60	19,50	18,18	22,47
<b>CENTRE NORD</b>	<b>27,30</b>	<b>20,10</b>	<b>33,10</b>	<b>30,60</b>	<b>30,90</b>	<b>31,00</b>	<b>32,10</b>	<b>32,80</b>	<b>30,84</b>	<b>36,45</b>
BAM	24,30	15,70	34,20	29,30	33,60	31,30	31,30	28,30	46,92	47,46
NAMENTENGA	21,10	40,00	47,60	31,60	34,60	44,40	30,90	32,30	4,76	11,43
SANMATENGA	33,30	23,90	26,30	31,40	26,90	28,10	33,20	35,80	37,60	44,40
<b>CENTRE OUEST</b>	<b>34,00</b>	<b>35,10</b>	<b>31,90</b>	<b>30,00</b>	<b>33,80</b>	<b>30,80</b>	<b>30,20</b>	<b>29,70</b>	<b>31,73</b>	<b>30,60</b>
BOULKIEMDE	21,20	23,80	37,90	27,30	32,60	23,30	31,80	26,50	31,47	26,58
SANGUIE	24,00	21,40	16,70	16,70	33,30	15,40	26,30	18,30	31,53	25,98
SISSILI	40,60	43,70	32,10	33,30	35,60	37,40	27,30	35,50	36,62	31,40
ZIRO	29,80	29,60	33,30	32,00	32,90	37,00	34,20	34,70	28,57	43,01
<b>CENTRE SUD</b>	<b>34,40</b>	<b>31,30</b>	<b>36,40</b>	<b>34,00</b>	<b>33,90</b>	<b>31,80</b>	<b>31,00</b>	<b>28,90</b>	<b>61,15</b>	<b>59,40</b>
BAZEGA	28,60	22,20	29,30	37,70	42,30	31,70	33,30	25,90	48,28	47,78
NAHOURI	39,50	38,00	38,10	33,50	31,60	31,20	29,60	28,00	53,85	60,99
ZOUNDWEOGO	27,60	32,40	37,20	32,80	33,90	32,40	31,80	31,50	75,78	62,56
<b>EST</b>	<b>36,80</b>	<b>35,50</b>	<b>43,80</b>	<b>41,10</b>	<b>37,30</b>	<b>37,80</b>	<b>36,80</b>	<b>36,30</b>	<b>19,29</b>	<b>19,15</b>
GNAGNA	-	-	33,30	26,70	13,30	27,80	29,70	25,00	4,42	1,12
GOURMA	38,90	30,40	36,60	35,70	25,00	20,70	20,70	24,60	16,47	28,49
KOMANDJOARI	-	-	-	25,00	30,80	27,30	23,80	25,00	6,00	6,17
KOMPIENGA	34,40	33,80	42,20	40,30	39,70	42,90	38,10	39,20	36,63	17,54
TAPOA	40,00	41,70	47,50	44,90	43,90	43,50	42,50	40,20	36,67	40,15
<b>HAUTS BASSINS</b>	<b>26,80</b>	<b>27,90</b>	<b>35,30</b>	<b>30,90</b>	<b>31,90</b>	<b>31,90</b>	<b>29,20</b>	<b>28,80</b>	<b>38,59</b>	<b>38,63</b>
HOUET	27,10	31,00	40,00	33,00	38,20	33,60	34,20	29,90	44,93	43,65
KENEDOUGOU	25,00	19,70	33,40	31,00	31,70	31,40	26,80	29,70	44,71	42,74
TUY	28,60	35,60	35,70	28,60	25,30	31,80	29,90	25,50	28,03	28,95
<b>NORD</b>	<b>26,40</b>	<b>27,70</b>	<b>33,10</b>	<b>30,30</b>	<b>31,20</b>	<b>29,60</b>	<b>32,10</b>	<b>30,80</b>	<b>47,90</b>	<b>50,00</b>
LOROU	12,10	17,20	21,40	24,30	23,90	19,50	20,40	23,00	49,37	37,82
PASSORE	26,40	24,00	30,20	25,00	23,70	19,80	27,30	24,10	47,40	51,76
YATENGA	31,40	31,30	36,40	35,30	33,10	33,90	35,20	34,80	41,46	43,65
ZONDOMA	29,40	31,70	34,80	31,50	35,40	33,20	35,50	33,70	57,41	72,73
<b>PLATEAU CENTRAL</b>	<b>20,70</b>	<b>21,20</b>	<b>36,60</b>	<b>32,60</b>	<b>26,30</b>	<b>21,10</b>	<b>26,10</b>	<b>28,80</b>	<b>21,74</b>	<b>26,54</b>
GANZOURGOU	25,00	16,70	44,00	41,90	15,90	22,60	29,20	23,90	19,10	23,22
KOURWEOGO	20,50	32,50	32,00	31,10	32,40	21,60	19,00	24,10	25,96	40,38
OUBRITENGA	12,50	11,80	34,00	28,10	26,80	19,40	31,40	35,50	22,02	19,63
<b>SAHEL</b>	<b>41,20</b>	<b>27,30</b>	<b>36,10</b>	<b>31,90</b>	<b>30,40</b>	<b>21,70</b>	<b>24,80</b>	<b>25,80</b>	<b>17,06</b>	<b>18,93</b>
OULDALAN	-	-	-	-	100,00	-	-	-	2,94	-
SENO	-	-	-	-	-	-	16,70	100,00	-	2,63
SOUM	50,00	30,00	37,10	33,30	30,60	23,00	24,70	26,10	31,65	29,80
YAGHA	-	-	-	-	-	-	40,00	-	-	-
<b>SUD OUEST</b>	<b>29,10</b>	<b>23,50</b>	<b>29,30</b>	<b>25,00</b>	<b>26,50</b>	<b>24,40</b>	<b>30,70</b>	<b>28,80</b>	<b>38,01</b>	<b>31,06</b>
BOUGOURIBA	22,20	19,00	34,50	25,70	30,40	30,50	37,40	31,30	41,46	26,92
IOBA	38,50	41,50	26,90	26,30	27,60	27,50	30,60	30,60	60,87	46,43
NOUMBIEL	30,80	6,70	41,20	54,50	31,80	23,50	39,30	25,00	25,00	35,19
PONI	24,40	11,10	22,20	8,80	9,40	9,00	12,80	21,70	23,21	19,18
<b>BURKINA FASO</b>	<b>30,10</b>	<b>28,90</b>	<b>35,30</b>	<b>32,20</b>	<b>32,10</b>	<b>30,50</b>	<b>31,00</b>	<b>30,00</b>	<b>34,05</b>	<b>35,39</b>

Source : MARAH/DGESS/EPA, 2012-2021



**Tableau 078. 124:** Proportion des producteurs de la tranche d'âge 18 à 35 ans utilisant le NPK et UREE de 2012 à 2021 (en %)

Régions/Provinces	2012	2013	2014	2015	2016	2017	2018	2019	2020	2021
<b>BOUCLE DU MOUHOUN</b>	<b>25,10</b>	<b>24,30</b>	<b>29,70</b>	<b>32,30</b>	<b>30,10</b>	<b>27,90</b>	<b>24,00</b>	<b>23,00</b>	<b>15,91</b>	<b>19,83</b>
BALE	26,00	22,10	25,00	29,40	26,30	30,20	19,80	28,60	21,93	23,23
BANWA	28,20	31,40	34,30	30,90	29,20	25,80	27,50	24,20	15,38	22,22
KOSSI	-	18,20	28,10	22,40	20,80	17,30	14,50	10,40	13,10	10,20
MOUHOUN	23,40	13,60	32,50	39,50	38,60	32,30	28,20	28,60	25,70	30,38
NAYALA	28,60	50,00	17,60	25,60	17,10	29,70	25,00	17,40	6,02	12,87
SOUROU	25,00	14,30	50,00	50,00	37,50	12,50	37,50	11,80	2,91	5,56
<b>CASCADES</b>	<b>22,70</b>	<b>19,80</b>	<b>32,50</b>	<b>31,60</b>	<b>29,40</b>	<b>29,60</b>	<b>29,30</b>	<b>30,00</b>	<b>23,72</b>	<b>23,08</b>
COMOE	21,70	20,30	34,60	32,20	31,20	34,50	33,80	32,30	21,82	20,12
LERABA	23,50	19,40	30,30	31,10	27,20	23,70	23,50	27,60	28,26	34,09
<b>CENTRE</b>	<b>12,50</b>	<b>28,60</b>	<b>18,90</b>	<b>17,40</b>	<b>20,70</b>	<b>23,60</b>	<b>22,90</b>	<b>16,70</b>	<b>12,28</b>	<b>16,87</b>
KADIOGO	12,50	28,60	18,90	17,40	20,70	23,60	22,90	16,70	12,28	16,87
<b>CENTRE EST</b>	<b>39,20</b>	<b>35,40</b>	<b>40,90</b>	<b>34,90</b>	<b>35,90</b>	<b>34,90</b>	<b>36,20</b>	<b>34,60</b>	<b>34,63</b>	<b>30,73</b>
BOULGOU	37,60	30,80	38,70	28,90	35,80	29,00	28,30	34,40	29,33	22,40
KOULPELOGO	46,00	40,60	45,60	39,30	38,00	39,10	42,00	36,90	49,36	51,41
KOURITENGA	27,30	40,00	25,00	25,00	23,50	34,60	40,70	26,40	7,27	15,73
<b>CENTRE NORD</b>	<b>27,30</b>	<b>20,00</b>	<b>26,10</b>	<b>24,20</b>	<b>20,00</b>	<b>22,20</b>	<b>23,50</b>	<b>30,30</b>	<b>1,87</b>	<b>5,98</b>
BAM	-	-	25,00	25,00	21,40	9,10	11,10	21,40	0,77	4,24
NAMENTENGA	33,30	33,30	40,00	50,00	33,30	20,00	44,40	37,50	-	4,29
SANMATENGA	28,60	-	11,10	21,70	12,50	27,30	18,80	31,80	3,49	7,58
<b>CENTRE OUEST</b>	<b>36,40</b>	<b>37,40</b>	<b>31,30</b>	<b>31,40</b>	<b>33,70</b>	<b>34,00</b>	<b>30,00</b>	<b>30,30</b>	<b>9,62</b>	<b>11,42</b>
BOULKIEMDE	20,00	12,50	33,30	33,30	25,00	30,00	33,30	21,70	-	3,16
SANGUIE	20,00	12,50	20,00	14,30	37,50	8,30	25,00	15,00	3,60	7,09
SISSILI	42,50	45,40	31,50	33,30	33,30	37,10	26,70	33,00	26,76	16,28
ZIRO	29,10	28,00	31,90	30,20	34,30	34,60	33,70	32,60	18,68	26,88
<b>CENTRE SUD</b>	<b>39,40</b>	<b>30,60</b>	<b>34,40</b>	<b>33,70</b>	<b>35,00</b>	<b>29,90</b>	<b>27,80</b>	<b>27,40</b>	<b>41,25</b>	<b>39,85</b>
BAZEGA	35,00	28,10	21,40	46,40	43,30	25,00	29,40	17,70	16,09	18,89
NAHOURI	40,60	31,60	37,90	32,40	34,50	31,40	25,90	26,40	40,83	39,46
ZOUNDWEOGO	40,00	31,80	32,30	32,40	34,20	29,40	30,00	32,10	55,28	48,86
<b>EST</b>	<b>34,60</b>	<b>37,80</b>	<b>44,60</b>	<b>43,10</b>	<b>38,50</b>	<b>39,30</b>	<b>37,00</b>	<b>39,40</b>	<b>11,41</b>	<b>12,57</b>
GNAGNA	-	-	100,00	-	-	-	25,00	-	1,66	0,56
GOURMA	46,20	39,10	41,20	27,60	25,00	16,10	13,90	28,60	4,71	11,73
KOMANDJOARI	0,00	0,00	0,00	0,00	0,00	0,00	0,00	0,00	0,00	1,23
KOMPIENGA	34,00	36,90	39,60	45,80	35,40	42,90	37,30	35,00	30,69	16,67
TAPOA	32,40	38,20	46,90	46,70	46,00	43,80	40,90	44,10	24,17	33,33
<b>HAUTS BASSINS</b>	<b>27,00</b>	<b>28,70</b>	<b>34,40</b>	<b>29,20</b>	<b>27,10</b>	<b>30,20</b>	<b>27,80</b>	<b>26,70</b>	<b>27,89</b>	<b>30,04</b>
HOUET	28,30	32,00	40,20	29,20	31,00	30,80	29,30	26,80	31,16	31,47
KENEDOUGOU	23,50	20,90	32,30	30,00	27,10	29,20	26,00	27,20	29,41	37,61
TUY	29,10	34,60	35,00	26,30	22,80	32,10	31,10	25,60	23,48	22,37
<b>NORD</b>	<b>23,50</b>	<b>17,60</b>	<b>20,00</b>	<b>15,70</b>	<b>34,90</b>	<b>15,10</b>	<b>20,50</b>	<b>17,50</b>	<b>7,44</b>	<b>6,19</b>
LOROUM	9,10	-	12,50	23,10	34,40	33,30	21,40	7,10	13,92	8,40
PASSORE	33,30	33,30	-	-	75,00	-	-	16,70	8,09	6,03
YATENGA	35,30	50,00	18,20	17,60	14,30	13,80	21,90	23,40	5,49	2,76
ZONDOMA	-	25,00	27,80	10,00	46,20	14,30	27,30	18,20	4,63	10,10
<b>PLATEAU CENTRAL</b>	<b>38,50</b>	<b>25,00</b>	<b>28,00</b>	<b>26,30</b>	<b>15,60</b>	<b>20,00</b>	<b>27,20</b>	<b>20,60</b>	<b>6,91</b>	<b>8,29</b>
GANZOURGOU	50,00	20,00	23,50	33,30	15,40	30,00	17,40	23,10	7,30	8,06
KOURWEOGO	-	50,00	21,40	37,50	22,20	33,30	32,30	16,70	8,65	11,54
OUBRITENGA	28,60	25,00	36,80	16,70	13,00	-	29,60	20,00	4,59	5,61
<b>SAHEL</b>	<b>-</b>	<b>-</b>	<b>50,00</b>	<b>50,00</b>	<b>-</b>	<b>-</b>	<b>-</b>	<b>-</b>	<b>1,00</b>	<b>1,26</b>
OU DALAN	0,00	0,00	0,00	0,00	0,00	0,00	0,00	0,00	0,00	-
SENO	0,00	0,00	0,00	0,00	0,00	0,00	0,00	0,00	0,00	2,63
SOUM	-	-	50,00	50,00	-	-	-	-	1,90	1,52
YAGHA	0,00	0,00	0,00	0,00	0,00	0,00	0,00	0,00	0,00	-
<b>SUD OUEST</b>	<b>26,90</b>	<b>25,20</b>	<b>28,40</b>	<b>25,70</b>	<b>26,10</b>	<b>25,20</b>	<b>30,00</b>	<b>28,80</b>	<b>29,82</b>	<b>28,51</b>
BOUGOURIBA	23,70	19,20	34,70	29,10	29,70	31,80	37,00	33,30	36,59	25,00
IOBA	39,10	42,60	24,10	26,10	26,40	26,50	28,00	29,20	45,65	42,86
NOUMBIEL	33,30	8,30	46,70	57,10	29,40	25,90	45,50	23,70	14,29	33,33
PONI	7,70	12,50	23,80	8,00	12,50	9,80	15,40	23,40	19,64	16,44
<b>BURKINA FASO</b>	<b>30,30</b>	<b>29,60</b>	<b>33,80</b>	<b>31,80</b>	<b>30,80</b>	<b>29,90</b>	<b>29,30</b>	<b>28,30</b>	<b>15,83</b>	<b>17,63</b>

Source : MARAH/DGESS/EPA, 2012-2021

**Tableau 078. 125:** Proportion des producteurs de 18 à 35 ans utilisant la semence améliorée, le NPK et UREE de 2012 à 2021 (en %)

Régions/Provinces	2012	2013	2014	2015	2016	2017	2018	2019	2020	2021
<b>BOUCLE DU MOUHOUN</b>	<b>21,50</b>	<b>16,90</b>	<b>30,00</b>	<b>34,50</b>	<b>31,60</b>	<b>28,30</b>	<b>21,00</b>	<b>25,10</b>	<b>3,28</b>	<b>13,55</b>
BALE	27,20	21,40	26,70	27,90	27,90	31,50	19,70	30,90	7,89	20,65
BANWA	17,00	15,90	33,30	28,10	30,20	27,70	20,30	23,60	2,56	13,89
KOSSI	-	14,30	33,30	25,00	20,70	20,00	9,50	13,00	1,19	5,10
MOUHOUN	19,40	11,80	34,00	42,50	37,70	27,70	25,60	27,00	4,47	20,00
NAYALA	28,60	50,00	9,10	27,30	19,40	29,20	19,40	18,50	1,20	9,90
SOUROU	-	-	-	60,00	75,00	50,00	20,00	-	-	0,79
<b>CASCADES</b>	<b>13,60</b>	<b>14,30</b>	<b>21,80</b>	<b>24,70</b>	<b>26,70</b>	<b>27,00</b>	<b>20,40</b>	<b>24,20</b>	<b>1,28</b>	<b>9,13</b>
COMOE	19,20	21,40	23,20	28,60	24,50	31,40	27,10	31,50	1,82	9,76
LERABA	10,00	9,50	20,00	20,90	29,30	21,20	12,20	14,60	-	6,82
<b>CENTRE</b>	<b>-</b>	<b>22,20</b>	<b>14,30</b>	<b>25,00</b>	<b>-</b>	<b>20,00</b>	<b>-</b>	<b>-</b>	<b>-</b>	<b>6,02</b>
KADIOGO	-	22,20	14,30	25,00	-	20,00	-	-	-	6,02
<b>CENTRE EST</b>	<b>35,30</b>	<b>36,40</b>	<b>36,50</b>	<b>37,20</b>	<b>36,60</b>	<b>35,10</b>	<b>32,30</b>	<b>37,30</b>	<b>5,82</b>	<b>7,80</b>
BOULGOU	43,80	31,50	30,30	28,10	29,40	23,30	20,50	41,50	4,00	2,60
KOULPELOGO	34,40	42,30	40,70	40,50	40,40	39,50	37,30	37,90	9,62	19,01
KOURITENGA	-	-	25,00	50,00	-	25,00	25,00	-	-	1,12
<b>CENTRE NORD</b>	<b>40,00</b>	<b>-</b>	<b>-</b>	<b>-</b>	<b>-</b>	<b>14,30</b>	<b>-</b>	<b>33,30</b>	<b>0,19</b>	<b>2,06</b>
BAM	0,00	0,00	0,00	0,00	0,00	0,00	0,00	0,00	0,00	-
NAMENTENGA	50,00	-	-	-	-	14,30	-	-	-	1,43
SANMATENGA	33,30	-	-	-	-	18,20	-	40,00	0,39	3,25
<b>CENTRE OUEST</b>	<b>36,90</b>	<b>36,30</b>	<b>22,40</b>	<b>32,40</b>	<b>31,70</b>	<b>27,40</b>	<b>26,60</b>	<b>27,00</b>	<b>0,24</b>	<b>3,88</b>
BOULKIEMDE	-	-	-	-	66,70	-	16,70	14,30	-	0,63
SANGUIE	25,00	33,30	-	16,70	37,50	10,00	15,40	9,10	-	0,79
SISSILI	40,00	37,50	23,70	37,20	30,00	24,40	16,30	29,40	1,41	5,81
ZIRO	35,70	38,10	28,60	26,30	27,30	36,80	40,40	31,00	-	11,83
<b>CENTRE SUD</b>	<b>46,20</b>	<b>29,20</b>	<b>36,40</b>	<b>27,50</b>	<b>36,00</b>	<b>25,70</b>	<b>31,80</b>	<b>27,50</b>	<b>2,16</b>	<b>6,39</b>
BAZEGA	60,00	31,30	33,30	-	25,00	16,70	47,60	22,20	1,15	2,22
NAHOURI	37,50	28,60	41,60	29,20	35,40	28,60	22,20	20,50	1,78	6,73
ZOUNDWEOGO	-	28,60	29,60	25,00	38,20	25,00	36,40	33,30	3,11	7,76
<b>EST</b>	<b>42,30</b>	<b>39,00</b>	<b>44,40</b>	<b>41,70</b>	<b>40,20</b>	<b>37,80</b>	<b>38,70</b>	<b>39,20</b>	<b>1,93</b>	<b>5,85</b>
GNAGNA	0,00	0,00	0,00	0,00	0,00	0,00	0,00	0,00	0,00	-
GOURMA	75,00	43,80	28,60	21,10	26,70	15,00	15,40	27,30	0,59	4,47
KOMANDJOARI	0,00	0,00	0,00	0,00	0,00	0,00	0,00	0,00	0,00	1,23
KOMPIENGA	31,30	37,50	35,10	39,40	34,40	38,70	34,00	39,50	8,91	13,16
TAPOA	56,30	39,00	50,00	48,60	49,00	42,30	45,30	42,40	1,67	12,12
<b>HAUTS BASSINS</b>	<b>26,40</b>	<b>27,00</b>	<b>33,80</b>	<b>26,10</b>	<b>25,00</b>	<b>27,00</b>	<b>23,80</b>	<b>23,70</b>	<b>6,20</b>	<b>15,45</b>
HOUET	25,60	27,00	40,00	30,00	30,20	28,10	28,80	27,00	6,52	12,69
KENEDOUGOU	25,50	20,80	30,30	24,70	24,30	23,90	15,40	21,30	5,88	16,24
TUY	29,30	37,80	36,40	26,60	21,70	32,10	29,30	25,30	6,06	18,42
<b>NORD</b>	<b>20,00</b>	<b>20,00</b>	<b>16,70</b>	<b>25,00</b>	<b>12,50</b>	<b>-</b>	<b>8,30</b>	<b>4,90</b>	<b>0,57</b>	<b>1,51</b>
LOROUM	-	-	-	-	-	-	-	11,10	-	2,52
PASSORE	-	-	-	-	-	-	-	-	1,16	1,01
YATENGA	66,70	100,00	-	33,30	20,00	-	-	7,70	-	1,10
ZONDOMA	-	-	22,20	33,30	-	-	25,00	-	0,93	2,02
<b>PLATEAU CENTRAL</b>	<b>16,70</b>	<b>-</b>	<b>6,70</b>	<b>18,80</b>	<b>18,20</b>	<b>16,70</b>	<b>22,70</b>	<b>10,00</b>	<b>0,51</b>	<b>2,13</b>
GANZOURGOU	33,30	-	-	16,70	-	50,00	14,30	11,10	1,12	1,90
KOURWEOGO	-	-	50,00	33,30	66,70	-	-	-	-	4,81
OUBRITENGA	-	-	-	14,30	13,30	-	30,80	11,80	-	-
<b>SAHEL</b>	<b>-</b>	<b>-</b>	<b>33,30</b>	<b>-</b>	<b>-</b>	<b>-</b>	<b>-</b>	<b>-</b>	<b>-</b>	<b>0,95</b>
OU DALAN	0,00	0,00	0,00	0,00	0,00	0,00	0,00	0,00	0,00	-
SENO	0,00	0,00	0,00	0,00	0,00	0,00	0,00	0,00	0,00	2,63
SOUM	-	-	33,30	-	-	-	-	-	-	1,01
YAGHA	0,00	0,00	0,00	0,00	0,00	0,00	0,00	0,00	0,00	-
<b>SUD OUEST</b>	<b>28,90</b>	<b>31,40</b>	<b>25,00</b>	<b>24,50</b>	<b>27,70</b>	<b>26,00</b>	<b>29,50</b>	<b>28,60</b>	<b>1,75</b>	<b>8,09</b>
BOUGOURIBA	-	24,00	30,00	26,50	30,60	35,40	27,90	38,50	-	9,62
IOBA	34,30	41,90	22,60	23,30	27,00	25,50	28,20	26,80	-	21,43
NOUMBIEL	50,00	16,70	50,00	80,00	41,70	33,30	45,00	17,90	-	-
PONI	-	16,70	14,30	11,10	16,70	13,20	26,10	28,60	5,36	2,74
<b>BURKINA FASO</b>	<b>27,30</b>	<b>27,70</b>	<b>31,40</b>	<b>30,50</b>	<b>30,10</b>	<b>28,40</b>	<b>27,50</b>	<b>27,30</b>	<b>1,96</b>	<b>6,61</b>

Source : MARAH/DGESS/EPA, 2012-2021

**Tableau 078. 126:** Part de la production de mil pour la tranche d'âge 18 à 35 ans de 2012 à 2021 (en %)

Régions/Provinces	2012	2013	2014	2015	2016	2017	2018	2019	2020	2021
<b>BOUCLE DU MOUHOUN</b>	<b>14,00</b>	<b>15,50</b>	<b>18,80</b>	<b>22,50</b>	<b>18,80</b>	<b>16,60</b>	<b>16,50</b>	<b>13,80</b>	<b>20,16</b>	<b>16,94</b>
BALE	13,70	16,80	15,80	33,80	13,90	21,60	19,20	27,20	19,77	25,70
BANWA	3,60	10,10	36,30	27,90	32,50	10,60	11,90	10,70	12,75	9,55
KOSSI	6,10	6,50	17,30	18,50	15,60	14,20	12,80	10,50	26,40	18,88
MOUHOUN	21,20	20,50	24,40	30,90	25,10	21,00	24,70	22,40	17,13	16,87
NAYALA	20,00	28,50	18,30	24,70	23,00	28,20	19,30	16,70	19,23	16,99
SOUROU	21,00	15,00	10,30	6,60	20,60	12,20	10,70	10,80	14,73	6,91
<b>CASCADES</b>	<b>10,20</b>	<b>16,40</b>	<b>9,70</b>	<b>1,40</b>	<b>13,00</b>	<b>6,00</b>	<b>5,70</b>	<b>6,00</b>	<b>29,36</b>	<b>5,19</b>
COMOE	-	3,20	34,40	1,10	11,60	2,80	-	0,20	44,30	-
LERABA	12,00	26,50	6,50	1,50	13,90	8,70	9,40	7,70	27,84	5,53
<b>CENTRE</b>	<b>30,00</b>	<b>15,70</b>	<b>14,40</b>	<b>9,30</b>	<b>7,20</b>	<b>8,50</b>	<b>7,40</b>	<b>4,70</b>	<b>7,76</b>	<b>22,91</b>
KADIOGO	30,00	15,70	14,40	9,30	7,20	8,50	7,40	4,70	7,76	22,91
<b>CENTRE EST</b>	<b>22,90</b>	<b>21,30</b>	<b>19,40</b>	<b>14,20</b>	<b>19,60</b>	<b>23,10</b>	<b>20,80</b>	<b>27,30</b>	<b>13,48</b>	<b>17,06</b>
BOULGOU	25,60	25,50	9,20	5,40	5,30	21,10	11,80	11,10	13,04	17,36
KOULPELOGO	31,00	20,30	37,70	10,80	29,50	25,60	26,80	38,90	12,72	12,75
KOURITENGA	11,30	11,90	8,70	17,40	17,80	20,40	20,70	19,50	21,81	15,97
<b>CENTRE NORD</b>	<b>14,40</b>	<b>17,20</b>	<b>36,00</b>	<b>22,30</b>	<b>18,10</b>	<b>25,70</b>	<b>27,60</b>	<b>25,20</b>	<b>26,21</b>	<b>17,15</b>
BAM	4,80	13,30	38,60	18,70	18,00	18,80	23,30	22,10	11,93	7,54
NAMENTENGA	38,50	21,20	28,90	26,10	14,00	33,50	32,50	27,20	40,42	16,09
SANMATENGA	6,00	12,80	42,00	22,30	23,50	27,30	26,20	25,90	23,82	19,27
<b>CENTRE OUEST</b>	<b>18,70</b>	<b>20,20</b>	<b>20,30</b>	<b>20,20</b>	<b>16,00</b>	<b>16,10</b>	<b>16,60</b>	<b>14,60</b>	<b>17,08</b>	<b>14,73</b>
BOULKIEMDE	18,90	19,90	19,50	17,90	12,00	10,40	17,40	17,40	11,58	6,45
SANGUIE	20,50	21,50	17,40	13,90	19,10	16,60	14,70	14,80	19,04	23,06
SISSILI	7,20	7,90	19,90	14,50	17,00	19,10	14,20	12,70	25,53	18,57
ZIRO	23,00	19,40	29,80	41,20	15,30	18,40	24,80	12,20	12,76	7,40
<b>CENTRE SUD</b>	<b>18,80</b>	<b>15,60</b>	<b>18,20</b>	<b>17,40</b>	<b>19,40</b>	<b>20,40</b>	<b>18,50</b>	<b>15,50</b>	<b>16,48</b>	<b>20,45</b>
BAZEGA	20,30	12,50	13,00	9,40	31,10	5,40	15,80	10,30	6,75	3,07
NAHOURI	28,70	25,60	22,50	18,20	18,00	28,10	24,60	15,50	27,59	36,44
ZOUNDWEOGO	11,80	13,40	14,80	21,30	12,90	18,10	12,30	18,10	14,49	18,78
<b>EST</b>	<b>29,00</b>	<b>29,00</b>	<b>25,70</b>	<b>30,40</b>	<b>23,20</b>	<b>25,60</b>	<b>26,10</b>	<b>28,10</b>	<b>27,94</b>	<b>37,36</b>
GNAGNA	30,30	24,70	17,10	30,00	16,80	23,90	24,90	28,60	26,06	41,08
GOURMA	17,70	28,30	8,60	12,80	21,40	19,70	17,00	15,10	25,63	22,97
KOMANDJOARI	36,40	25,60	30,90	55,70	37,60	28,50	29,80	33,60	26,05	41,18
KOMPIENGA	29,20	28,30	50,60	40,70	14,70	-	13,10	9,50	34,15	48,29
TAPOA	41,90	45,50	32,70	31,20	30,30	30,70	32,80	35,10	34,41	42,07
<b>HAUTS BASSINS</b>	<b>19,90</b>	<b>15,50</b>	<b>16,00</b>	<b>20,70</b>	<b>11,10</b>	<b>27,50</b>	<b>20,80</b>	<b>15,80</b>	<b>23,00</b>	<b>19,10</b>
HOUET	9,10	10,40	21,50	19,20	18,80	22,20	8,60	7,90	32,11	25,02
KENEDOUGOU	5,10	-	12,00	15,40	11,50	27,50	23,40	16,80	3,04	-
TUY	49,00	36,30	15,40	28,80	2,30	30,70	20,10	17,50	4,39	6,43
<b>NORD</b>	<b>15,30</b>	<b>16,80</b>	<b>20,50</b>	<b>19,90</b>	<b>19,10</b>	<b>20,70</b>	<b>13,00</b>	<b>11,20</b>	<b>17,63</b>	<b>21,08</b>
LOROUM	8,50	10,50	15,70	18,60	25,10	19,10	15,50	12,80	17,88	12,99
PASSORE	7,80	7,70	3,20	4,30	9,00	18,20	4,80	6,40	9,40	15,29
YATENGA	23,70	27,10	29,80	25,00	11,20	24,50	10,80	8,80	21,25	28,48
ZONDOMA	22,40	28,00	22,80	11,30	18,90	15,70	16,00	17,40	27,40	14,61
<b>PLATEAU CENTRAL</b>	<b>10,30</b>	<b>18,20</b>	<b>13,50</b>	<b>14,90</b>	<b>10,70</b>	<b>10,80</b>	<b>11,10</b>	<b>11,40</b>	<b>11,24</b>	<b>7,11</b>
GANZOURGOU	9,80	31,00	19,40	26,60	9,20	10,90	29,80	19,60	10,29	11,68
KOURWEOGO	9,30	14,00	13,90	8,60	11,60	8,80	5,70	9,00	10,19	5,43
OUBRITENGA	11,70	18,00	10,10	14,50	10,10	12,20	11,60	13,50	16,38	2,29
<b>SAHEL</b>	<b>16,00</b>	<b>16,70</b>	<b>24,90</b>	<b>23,40</b>	<b>16,80</b>	<b>17,10</b>	<b>17,20</b>	<b>15,40</b>	<b>17,51</b>	<b>21,41</b>
OU DALAN	10,40	8,00	19,80	21,70	19,60	19,50	12,70	9,30	13,83	16,04
SENO	31,90	19,90	14,60	17,70	11,40	16,00	17,80	13,60	13,45	20,54
SOUM	21,60	24,00	30,00	26,40	17,50	17,40	18,00	17,70	23,06	33,05
YAGHA	11,20	25,20	25,50	16,40	20,00	13,90	22,00	20,20	10,61	11,67
<b>SUD OUEST</b>	<b>16,80</b>	<b>19,10</b>	<b>24,20</b>	<b>25,10</b>	<b>21,00</b>	<b>19,80</b>	<b>21,10</b>	<b>15,90</b>	<b>15,01</b>	<b>9,53</b>
BOUGOURIBA	8,90	9,10	16,80	36,60	10,00	17,70	35,60	13,10	16,52	16,93
IOBA	38,50	41,30	23,70	25,70	20,10	26,60	22,50	23,10	7,86	4,74
NOUMBIEL	13,20	17,80	36,40	44,10	33,00	20,60	20,50	9,70	28,60	19,43
PONI	6,60	6,40	20,20	10,60	15,20	8,30	16,30	14,00	1,79	6,29
<b>BURKINA FASO</b>	<b>16,50</b>	<b>17,80</b>	<b>21,30</b>	<b>22,00</b>	<b>18,10</b>	<b>18,70</b>	<b>17,80</b>	<b>15,70</b>	<b>19,36</b>	<b>19,15</b>

Source : MARAH/DGESS/EPA, 2012-2021

Tableau 078. 127: Part de la production de maïs pour la tranche d'âge 18 à 35 ans de 2012 à 2021 (en %)

Régions/Provinces	2012	2013	2014	2015	2016	2017	2018	2019	2020	2021
<b>BOUCLE DU MOUHOUN</b>	<b>30,10</b>	<b>18,00</b>	<b>24,30</b>	<b>23,70</b>	<b>25,10</b>	<b>20,30</b>	<b>16,10</b>	<b>15,10</b>	<b>14,00</b>	<b>18,64</b>
BALE	32,30	28,80	18,90	21,80	26,40	20,50	12,60	10,80	13,91	21,34
BANWA	37,20	9,90	35,00	26,10	31,60	30,80	25,60	22,80	15,97	19,32
KOSSI	2,00	2,00	13,10	19,30	10,90	18,80	27,50	12,20	13,51	22,45
MOUHOUN	9,10	10,60	25,00	27,40	24,10	16,10	13,70	16,00	13,61	17,03
NAYALA	53,60	53,80	7,90	8,60	10,70	12,00	11,20	15,10	16,27	9,64
SOUROU	9,10	7,00	16,30	19,70	24,60	23,00	16,20	18,10	10,34	15,34
<b>CASCADES</b>	<b>15,20</b>	<b>12,90</b>	<b>19,20</b>	<b>17,30</b>	<b>18,50</b>	<b>16,10</b>	<b>15,00</b>	<b>15,70</b>	<b>16,43</b>	<b>12,67</b>
COMOE	17,50	15,80	25,90	21,00	20,90	15,90	19,30	21,00	15,65	12,54
LERABA	13,30	10,70	12,90	13,20	15,50	16,30	8,80	9,40	17,62	13,09
<b>CENTRE</b>	<b>29,40</b>	<b>24,60</b>	<b>15,60</b>	<b>22,90</b>	<b>4,10</b>	<b>9,90</b>	<b>12,60</b>	<b>10,10</b>	<b>19,22</b>	<b>9,45</b>
KADIOGO	29,40	24,60	15,60	22,90	4,10	9,90	12,60	10,10	19,22	9,45
<b>CENTRE EST</b>	<b>17,90</b>	<b>16,00</b>	<b>30,80</b>	<b>24,70</b>	<b>18,90</b>	<b>19,30</b>	<b>19,40</b>	<b>14,00</b>	<b>18,66</b>	<b>18,14</b>
BOULGOU	15,10	14,50	15,90	23,70	19,80	12,70	18,50	15,10	12,44	11,03
KOULPELOGO	22,20	18,30	37,70	27,60	18,70	24,20	20,50	14,20	26,17	28,09
KOURITENGA	10,80	13,30	9,20	10,10	17,30	10,20	12,70	9,00	24,84	8,90
<b>CENTRE NORD</b>	<b>12,50</b>	<b>18,20</b>	<b>25,90</b>	<b>13,50</b>	<b>14,60</b>	<b>15,50</b>	<b>13,50</b>	<b>16,40</b>	<b>13,83</b>	<b>10,69</b>
BAM	2,60	7,20	21,50	22,70	24,10	15,30	18,20	18,60	9,51	7,54
NAMENTENGA	10,30	26,40	29,50	5,60	16,40	24,50	12,00	21,40	14,38	15,23
SANMATENGA	19,90	10,60	28,00	16,80	7,20	5,70	11,90	7,80	16,27	9,10
<b>CENTRE OUEST</b>	<b>29,90</b>	<b>29,10</b>	<b>23,70</b>	<b>20,80</b>	<b>20,10</b>	<b>22,30</b>	<b>18,80</b>	<b>26,00</b>	<b>23,12</b>	<b>21,13</b>
BOULKIEMDE	11,20	16,20	2,90	8,70	4,90	6,00	3,00	12,10	6,57	5,22
SANGUIE	2,90	5,50	0,30	2,50	5,00	3,10	2,90	4,50	7,18	6,08
SISSILI	30,70	29,60	25,80	24,30	21,90	25,30	20,10	32,60	34,47	29,66
ZIRO	27,20	31,20	26,10	15,80	19,00	14,90	17,90	12,70	21,92	13,58
<b>CENTRE SUD</b>	<b>20,80</b>	<b>12,90</b>	<b>23,70</b>	<b>22,50</b>	<b>19,70</b>	<b>22,00</b>	<b>19,10</b>	<b>18,00</b>	<b>16,61</b>	<b>21,74</b>
BAZEGA	8,40	2,60	3,80	13,70	20,90	9,70	17,80	11,30	12,39	16,72
NAHOURI	33,40	20,50	33,20	31,20	24,30	27,40	20,90	22,60	22,49	24,96
ZOUNDWEOGO	5,40	12,40	12,20	3,90	6,10	10,30	14,10	9,80	10,79	20,69
<b>EST</b>	<b>25,90</b>	<b>23,30</b>	<b>25,20</b>	<b>22,30</b>	<b>28,40</b>	<b>24,00</b>	<b>22,20</b>	<b>25,20</b>	<b>29,68</b>	<b>14,91</b>
GNAGNA	12,00	17,60	15,40	11,90	12,20	11,10	17,00	18,90	7,10	39,40
GOURMA	16,30	12,00	23,80	33,00	13,80	10,70	10,70	16,10	18,41	10,24
KOMANDJOARI	29,50	7,20	23,00	10,30	9,00	8,40	21,90	23,10	28,96	10,78
KOMPIENGA	25,80	23,80	23,60	19,80	36,00	38,30	25,40	27,80	36,52	30,36
TAPOA	33,80	40,10	30,20	24,20	31,50	18,80	24,00	27,90	31,21	10,55
<b>HAUTS BASSINS</b>	<b>20,20</b>	<b>18,40</b>	<b>24,40</b>	<b>20,20</b>	<b>21,40</b>	<b>22,70</b>	<b>20,50</b>	<b>16,80</b>	<b>17,26</b>	<b>13,87</b>
HOUET	28,30	27,60	33,50	27,80	18,20	26,00	12,20	14,50	15,83	14,99
KENEDOUGOU	10,10	6,00	21,90	21,40	26,40	20,30	20,80	13,30	8,12	8,49
TUY	28,20	26,90	25,00	13,30	11,20	26,70	23,20	24,50	23,64	19,37
<b>NORD</b>	<b>11,90</b>	<b>10,30</b>	<b>12,80</b>	<b>16,50</b>	<b>9,40</b>	<b>8,70</b>	<b>10,30</b>	<b>12,40</b>	<b>12,43</b>	<b>16,56</b>
LOROUM	18,60	5,20	21,30	25,80	41,70	8,30	6,40	6,10	4,25	1,91
PASSORE	1,30	13,30	10,40	12,60	1,30	4,70	1,80	6,70	20,46	25,64
YATENGA	12,70	11,90	10,00	10,90	2,40	10,50	2,10	5,00	15,13	20,00
ZONDOMA	10,30	12,90	11,20	19,30	5,70	8,40	18,00	16,30	10,88	6,53
<b>PLATEAU CENTRAL</b>	<b>8,20</b>	<b>7,70</b>	<b>8,40</b>	<b>17,30</b>	<b>9,80</b>	<b>7,20</b>	<b>12,60</b>	<b>9,40</b>	<b>8,31</b>	<b>8,37</b>
GANZOURGOU	11,00	10,70	8,20	16,60	7,60	7,80	14,80	11,20	8,66	7,79
KOURWEOGO	7,30	11,40	16,00	23,30	26,90	13,00	5,60	5,30	0,99	13,06
OUBRITENGA	4,00	0,90	4,80	15,80	4,70	2,50	6,50	5,70	8,72	9,39
<b>SAHEL</b>	<b>5,20</b>	<b>7,50</b>	<b>19,10</b>	<b>25,30</b>	<b>12,50</b>	<b>19,30</b>	<b>13,20</b>	<b>12,10</b>	<b>15,86</b>	<b>4,55</b>
OULDALAN	-	23,20	-	33,50	89,30	25,40	0,90	-	21,04	100,00
SENO	4,50	14,00	1,20	2,20	-	59,00	8,70	6,80	-	-
SOUM	0,70	7,90	16,80	5,10	13,90	19,20	13,00	12,50	32,60	9,51
YAGHA	6,70	5,70	27,30	49,00	12,00	9,70	18,40	12,40	5,28	3,82
<b>SUD OUEST</b>	<b>17,40</b>	<b>21,90</b>	<b>19,80</b>	<b>23,00</b>	<b>26,50</b>	<b>19,50</b>	<b>21,70</b>	<b>20,00</b>	<b>19,48</b>	<b>14,56</b>
BOUGOURIBA	16,40	12,40	25,10	29,40	43,40	19,80	27,30	21,90	24,45	18,42
IOBA	26,60	40,30	18,90	21,50	19,50	22,00	24,10	25,40	19,88	16,67
NOUMBIEL	15,90	20,90	33,20	39,70	26,80	24,50	19,90	16,40	30,72	20,83
PONI	14,90	12,40	10,90	9,60	12,70	14,50	13,50	14,30	12,68	9,88
<b>BURKINA FASO</b>	<b>22,50</b>	<b>18,80</b>	<b>23,00</b>	<b>20,80</b>	<b>21,70</b>	<b>20,70</b>	<b>18,90</b>	<b>17,80</b>	<b>17,40</b>	<b>15,59</b>

Source : MARAH/DGESS/EPA, 2012-2021

Tableau 078. 128: Part de la production de riz pour la tranche d'âge 18 à 35 ans de 2012 à 2021 (en %)

Régions/Provinces	2012	2013	2014	2015	2016	2017	2018	2019	2020	2021
<b>BOUCLE DU MOUHOUN</b>	<b>41,40</b>	<b>28,70</b>	<b>25,20</b>	<b>22,50</b>	<b>34,10</b>	<b>32,20</b>	<b>32,70</b>	<b>20,30</b>	<b>26,34</b>	<b>30,95</b>
BALE	28,70	39,70	29,50	43,00	42,80	93,40	61,70	49,90	46,78	30,86
BANWA	45,60	29,00	26,90	29,30	19,50	12,50	20,70	9,10	30,02	37,11
KOSSI	-	46,00	17,40	-	1,90	0,80	7,60	12,80	17,08	11,50
MOUHOUN	-	4,60	31,00	-	53,70	47,60	60,90	31,00	18,03	37,30
NAYALA	10,60	-	36,50	27,00	21,20	26,40	9,70	-	29,14	16,88
SOUROU	-	-	-	-	100,00	-	-	-	-	2,29
<b>CASCADES</b>	<b>33,20</b>	<b>43,20</b>	<b>23,00</b>	<b>36,60</b>	<b>18,60</b>	<b>23,10</b>	<b>28,90</b>	<b>25,20</b>	<b>33,89</b>	<b>31,86</b>
COMOE	35,80	53,40	20,50	39,90	17,60	23,10	32,80	32,90	35,48	32,84
LERABA	29,30	28,10	26,20	33,70	21,90	23,10	21,30	16,90	25,53	16,11
<b>CENTRE</b>	<b>9,80</b>	<b>-</b>	<b>17,10</b>	<b>23,30</b>	<b>8,00</b>	<b>21,20</b>	<b>15,70</b>	<b>21,50</b>	<b>-</b>	<b>-</b>
KADIOGO	9,80	-	17,10	23,30	8,00	21,20	15,70	21,50	-	-
<b>CENTRE EST</b>	<b>47,40</b>	<b>42,50</b>	<b>42,40</b>	<b>44,90</b>	<b>40,90</b>	<b>42,20</b>	<b>43,20</b>	<b>44,90</b>	<b>45,00</b>	<b>30,42</b>
BOULGOU	36,90	35,70	39,40	37,60	36,60	49,50	27,70	47,40	33,77	32,86
KOULPELOGO	59,20	50,90	43,20	56,50	52,20	43,80	50,50	47,50	56,58	40,11
KOURITENGA	66,60	41,70	48,30	24,30	20,80	18,60	41,10	28,80	48,68	13,99
<b>CENTRE NORD</b>	<b>2,10</b>	<b>4,50</b>	<b>9,00</b>	<b>6,00</b>	<b>4,50</b>	<b>11,00</b>	<b>-</b>	<b>68,10</b>	<b>4,08</b>	<b>0,95</b>
BAM	-	-	100,00	-	-	-	-	68,10	-	-
NAMENTENGA	-	7,80	8,60	7,20	-	13,60	-	-	-	-
SANMATENGA	95,70	-	-	-	10,60	-	-	-	10,86	1,20
<b>CENTRE OUEST</b>	<b>35,20</b>	<b>32,90</b>	<b>38,70</b>	<b>36,50</b>	<b>29,60</b>	<b>38,50</b>	<b>28,10</b>	<b>39,10</b>	<b>19,17</b>	<b>32,49</b>
BOULKIEMDE	-	17,70	-	-	-	-	-	-	32,81	37,85
SANGUIE	16,70	19,40	7,30	18,00	0,40	15,30	9,80	16,30	12,55	27,82
SISSILI	35,90	37,30	35,70	35,90	24,10	40,60	31,50	48,40	48,26	41,03
ZIRO	65,20	13,50	82,20	46,80	56,00	22,70	2,50	-	-	8,21
<b>CENTRE SUD</b>	<b>34,20</b>	<b>43,80</b>	<b>43,00</b>	<b>47,80</b>	<b>40,80</b>	<b>35,10</b>	<b>33,70</b>	<b>32,80</b>	<b>35,48</b>	<b>31,64</b>
BAZEGA	20,90	57,70	23,00	50,00	94,30	14,50	21,70	58,10	14,32	10,89
NAHOURI	36,70	45,40	45,90	39,30	44,80	29,40	27,50	27,90	34,02	33,78
ZOUNDWEOGO	30,00	33,20	41,00	58,80	32,10	42,60	40,10	41,70	37,24	29,73
<b>EST</b>	<b>24,30</b>	<b>46,20</b>	<b>31,60</b>	<b>34,50</b>	<b>33,30</b>	<b>46,00</b>	<b>44,20</b>	<b>42,10</b>	<b>44,60</b>	<b>46,43</b>
GNAGNA	-	-	52,50	28,20	71,80	-	-	-	100,00	-
GOURMA	25,10	30,60	50,40	30,30	34,50	3,90	7,80	9,70	30,95	13,00
KOMANDJOARI	0,00	0,00	0,00	0,00	0,00	0,00	0,00	0,00	0,00	52,24
KOMPIENGA	30,50	48,20	33,90	28,50	12,80	46,00	27,00	37,40	38,17	48,82
TAPOA	17,40	43,80	27,60	37,70	40,50	48,10	53,10	47,30	50,55	48,90
<b>HAUTS BASSINS</b>	<b>17,40</b>	<b>21,40</b>	<b>19,50</b>	<b>12,90</b>	<b>25,50</b>	<b>20,90</b>	<b>17,80</b>	<b>21,20</b>	<b>18,62</b>	<b>23,12</b>
HOUET	30,70	25,70	29,40	9,50	53,20	31,90	20,70	11,20	27,73	23,59
KENEDOUGOU	8,80	4,60	13,80	9,10	23,20	15,40	17,30	23,10	17,85	22,42
TUY	6,00	11,70	17,50	24,70	18,60	37,40	16,80	19,70	11,94	23,27
<b>NORD</b>	<b>-</b>	<b>-</b>	<b>100,00</b>	<b>-</b>	<b>53,70</b>	<b>19,20</b>	<b>22,20</b>	<b>2,10</b>	<b>5,93</b>	<b>28,16</b>
LOROUM	-	-	100,00	-	-	-	-	-	-	-
PASSORE	-	-	-	-	-	5,10	58,90	-	26,25	85,17
YATENGA	-	-	-	-	59,60	23,80	16,30	-	-	-
ZONDOMA	-	-	-	-	-	-	38,10	10,80	16,10	29,13
<b>PLATEAU CENTRAL</b>	<b>31,00</b>	<b>11,20</b>	<b>68,90</b>	<b>53,40</b>	<b>24,90</b>	<b>29,60</b>	<b>41,10</b>	<b>35,10</b>	<b>27,71</b>	<b>22,17</b>
GANZOURGOU	51,10	7,60	68,20	51,90	26,20	33,70	48,80	41,00	36,17	20,40
KOURWEOGO	-	51,20	100,00	94,10	21,50	-	-	-	-	40,38
OUBRITENGA	5,70	8,60	-	-	-	-	-	-	-	25,42
<b>SAHEL</b>	<b>0,00</b>	<b>0,00</b>	<b>0,00</b>	<b>0,00</b>	<b>0,00</b>	<b>0,00</b>	<b>0,00</b>	<b>0,00</b>	<b>0,00</b>	<b>-</b>
OU DALAN	0,00	0,00	0,00	0,00	0,00	0,00	0,00	0,00	0,00	-
SENO	0,00	0,00	0,00	0,00	0,00	0,00	0,00	0,00	0,00	-
SOUM	0,00	0,00	0,00	0,00	0,00	0,00	0,00	0,00	0,00	-
YAGHA	0,00	0,00	0,00	0,00	0,00	0,00	0,00	0,00	0,00	-
<b>SUD OUEST</b>	<b>24,00</b>	<b>34,80</b>	<b>28,20</b>	<b>28,30</b>	<b>20,60</b>	<b>28,50</b>	<b>46,10</b>	<b>41,10</b>	<b>24,65</b>	<b>23,02</b>
BOUGOURIBA	9,90	41,90	29,60	24,60	1,30	17,10	25,90	40,50	17,38	14,58
IOBA	24,40	38,90	33,60	32,70	24,20	25,90	45,70	39,00	46,62	30,52
NOUMBIEL	28,70	34,80	35,30	45,90	-	18,30	25,30	-	9,77	17,40
PONI	20,80	2,90	0,70	-	21,10	67,20	73,40	58,90	20,37	26,66
<b>BURKINA FASO</b>	<b>33,10</b>	<b>32,30</b>	<b>30,00</b>	<b>30,00</b>	<b>29,90</b>	<b>31,00</b>	<b>30,80</b>	<b>28,50</b>	<b>30,54</b>	<b>31,68</b>

Source : MARAH/DGESS/EPA, 2012-2021

**Tableau 078. 129:** Part de la production de sorgho blanc pour la tranche d'âge 18 à 35 ans de 2012 à 2021 (en %)

Régions/Provinces	2012	2013	2014	2015	2016	2017	2018	2019	2020	2021
<b>BOUCLE DU MOUHOUN</b>	<b>22,40</b>	<b>16,80</b>	<b>20,70</b>	<b>20,90</b>	<b>23,00</b>	<b>25,10</b>	<b>22,40</b>	<b>17,80</b>	<b>18,90</b>	<b>26,01</b>
BALE	30,40	26,10	15,10	16,60	22,70	16,50	17,20	14,50	17,33	12,28
BANWA	26,00	16,20	25,30	22,20	17,90	19,70	18,20	15,80	30,00	38,74
KOSSI	17,00	21,10	17,70	19,50	13,90	21,70	15,30	11,30	20,59	29,12
MOUHOUN	25,80	12,60	25,10	27,80	26,60	39,70	28,70	22,60	16,46	28,40
NAYALA	20,20	20,90	17,90	19,60	20,50	23,60	23,90	20,00	14,91	17,05
SOUROU	16,20	11,80	21,90	13,80	34,70	16,10	22,90	16,10	20,18	18,76
<b>CASCADES</b>	<b>12,70</b>	<b>5,40</b>	<b>20,70</b>	<b>20,70</b>	<b>18,20</b>	<b>24,60</b>	<b>15,40</b>	<b>10,30</b>	<b>19,39</b>	<b>20,52</b>
COMOE	14,70	6,60	21,60	24,50	20,80	17,30	11,50	11,60	22,49	21,79
LERABA	7,10	3,50	18,20	16,70	-	34,60	24,20	7,30	-	9,13
<b>CENTRE</b>	<b>18,10</b>	<b>5,40</b>	<b>19,70</b>	<b>19,80</b>	<b>17,50</b>	<b>21,60</b>	<b>10,50</b>	<b>17,30</b>	<b>21,81</b>	<b>32,13</b>
KADIOGO	18,10	5,40	19,70	19,80	17,50	21,60	10,50	17,30	21,81	32,13
<b>CENTRE EST</b>	<b>21,30</b>	<b>20,70</b>	<b>24,10</b>	<b>20,60</b>	<b>32,60</b>	<b>18,40</b>	<b>27,60</b>	<b>24,90</b>	<b>28,37</b>	<b>30,80</b>
BOULGOU	13,70	30,00	37,30	6,30	18,50	9,60	10,80	16,60	16,67	54,68
KOULPELOGO	42,90	12,50	34,30	19,80	64,10	17,50	47,80	28,90	34,38	66,61
KOURITENGA	18,30	21,20	15,40	23,20	18,30	20,10	25,90	24,10	28,72	11,96
<b>CENTRE NORD</b>	<b>25,00</b>	<b>22,80</b>	<b>19,80</b>	<b>25,70</b>	<b>19,60</b>	<b>18,30</b>	<b>17,90</b>	<b>17,10</b>	<b>21,09</b>	<b>21,93</b>
BAM	22,10	14,80	13,20	18,30	15,70	13,90	14,50	15,80	17,20	12,14
NAMENTENGA	31,80	30,40	25,10	33,00	30,60	23,10	17,80	20,90	20,58	17,96
SANMATENGA	19,80	16,90	22,70	22,80	14,10	17,40	20,10	15,60	23,77	26,68
<b>CENTRE OUEST</b>	<b>23,20</b>	<b>25,40</b>	<b>21,20</b>	<b>23,40</b>	<b>22,40</b>	<b>20,60</b>	<b>19,60</b>	<b>16,50</b>	<b>18,96</b>	<b>16,14</b>
BOULKIEMDE	21,60	23,10	26,50	19,80	15,30	17,80	17,90	14,60	17,56	14,52
SANGUIE	22,30	22,50	22,70	19,50	21,60	20,70	15,80	15,00	19,51	15,80
SISSILI	24,30	36,40	10,30	24,30	21,00	19,00	26,30	12,10	27,62	18,48
ZIRO	28,30	19,00	26,50	29,50	28,30	23,30	22,40	22,70	15,01	18,85
<b>CENTRE SUD</b>	<b>26,10</b>	<b>15,40</b>	<b>22,60</b>	<b>19,70</b>	<b>21,60</b>	<b>18,20</b>	<b>19,50</b>	<b>11,60</b>	<b>12,40</b>	<b>18,15</b>
BAZEGA	26,00	11,10	14,50	13,10	30,50	11,10	22,00	14,00	15,59	23,38
NAHOURI	43,90	26,30	32,80	34,00	27,10	35,30	14,70	13,60	20,81	18,36
ZOUNDWEOGO	9,90	16,30	17,20	9,00	6,10	10,40	19,80	8,10	6,42	13,95
<b>EST</b>	<b>34,30</b>	<b>28,80</b>	<b>35,60</b>	<b>31,80</b>	<b>30,80</b>	<b>29,30</b>	<b>27,60</b>	<b>30,30</b>	<b>28,44</b>	<b>35,26</b>
GNAGNA	28,30	24,10	27,00	31,60	15,90	24,10	22,20	26,20	17,12	18,92
GOURMA	38,90	29,70	40,60	27,40	38,90	6,40	19,40	7,60	32,94	30,05
KOMANDJOARI	32,70	33,10	36,10	35,70	39,00	36,90	34,40	38,60	31,92	35,62
KOMPIENGA	33,70	8,40	27,90	23,70	24,70	36,50	15,20	11,00	28,41	43,70
TAPOA	38,30	38,20	41,90	31,90	38,30	31,90	32,20	35,80	36,86	48,14
<b>HAUTS BASSINS</b>	<b>28,80</b>	<b>22,20</b>	<b>25,30</b>	<b>19,20</b>	<b>19,30</b>	<b>23,90</b>	<b>21,40</b>	<b>14,10</b>	<b>14,29</b>	<b>21,30</b>
HOUET	27,30	24,80	22,70	10,10	11,40	12,10	12,20	9,80	16,19	31,03
KENEDOUGOU	14,50	7,50	20,70	21,50	18,80	26,90	23,30	12,00	11,53	11,56
TUY	42,50	30,40	32,10	25,20	27,90	30,00	28,50	22,60	14,34	9,85
<b>NORD</b>	<b>15,40</b>	<b>15,90</b>	<b>14,60</b>	<b>21,40</b>	<b>14,70</b>	<b>15,00</b>	<b>14,20</b>	<b>13,90</b>	<b>18,78</b>	<b>16,62</b>
LOROU	13,30	12,30	7,40	19,20	8,40	12,60	9,50	10,80	9,03	9,15
PASSORE	16,60	17,20	13,20	20,30	18,10	10,90	10,30	10,30	15,80	20,30
YATENGA	12,30	14,50	12,50	27,80	14,10	17,60	16,80	17,00	24,04	12,72
ZONDOMA	17,40	18,10	19,30	18,00	14,30	17,00	18,10	16,40	23,84	17,01
<b>PLATEAU CENTRAL</b>	<b>17,20</b>	<b>17,70</b>	<b>17,10</b>	<b>16,70</b>	<b>15,40</b>	<b>14,00</b>	<b>13,00</b>	<b>12,10</b>	<b>16,44</b>	<b>14,13</b>
GANZOURGOU	33,80	27,70	27,20	16,60	22,10	18,30	14,60	25,70	14,82	16,02
KOURWEOGO	9,50	16,40	16,50	11,90	12,00	8,40	10,80	6,70	13,59	11,16
OUBRITENGA	14,70	8,20	11,50	20,80	13,20	13,20	13,90	10,20	22,35	11,53
<b>SAHEL</b>	<b>16,50</b>	<b>19,30</b>	<b>17,50</b>	<b>11,20</b>	<b>16,20</b>	<b>11,80</b>	<b>10,50</b>	<b>12,90</b>	<b>20,88</b>	<b>21,39</b>
OU DALAN	17,90	4,40	54,50	10,80	21,60	20,80	20,60	4,20	30,63	58,80
SENO	43,20	35,00	14,90	12,30	6,50	8,60	7,00	11,30	6,33	4,58
SOUM	-	29,80	21,20	17,40	14,60	15,90	8,60	16,30	19,91	42,59
YAGHA	14,50	16,90	16,30	6,90	21,30	10,90	12,20	14,10	25,06	21,75
<b>SUD OUEST</b>	<b>25,90</b>	<b>20,40</b>	<b>21,00</b>	<b>22,40</b>	<b>22,30</b>	<b>17,70</b>	<b>23,90</b>	<b>21,30</b>	<b>17,42</b>	<b>7,47</b>
BOUGOURIBA	24,10	8,40	22,90	25,80	24,20	17,70	28,30	22,60	29,71	23,04
IOBA	53,70	35,50	22,00	22,20	20,00	21,70	24,30	24,90	9,41	8,59
NOUMBIEL	19,70	17,00	39,20	36,60	21,10	17,80	17,70	16,00	36,21	14,14
PONI	6,80	19,80	2,80	7,60	24,50	7,20	19,80	16,30	9,89	1,28
<b>BURKINA FASO</b>	<b>23,00</b>	<b>20,00</b>	<b>22,20</b>	<b>22,30</b>	<b>22,30</b>	<b>21,00</b>	<b>20,50</b>	<b>19,00</b>	<b>19,82</b>	<b>22,10</b>

Source : MARAH/DGESS/EPA, 2012-2021

**Tableau 078. 130:** Part de la production du sorgho rouge pour la tranche d'âge 18 à 35 ansde 2012 à 2021 (en %)

Régions/Provinces	2012	2013	2014	2015	2016	2017	2018	2019	2020	2021
<b>BOUCLE DU MOUHOUN</b>	<b>22,60</b>	<b>18,20</b>	<b>23,90</b>	<b>25,10</b>	<b>25,80</b>	<b>31,20</b>	<b>23,90</b>	<b>18,90</b>	<b>29,49</b>	<b>27,96</b>
BALE	23,20	18,70	11,10	15,30	23,90	23,00	30,10	31,00	52,00	45,39
BANWA	62,80	21,00	26,10	31,30	19,00	33,30	9,60	2,50	17,48	-
KOSSI	-	18,90	29,10	2,00	0,50	30,30	1,60	8,90	30,07	14,30
MOUHOUN	-	7,90	12,90	36,40	33,60	17,40	30,20	14,00	27,58	21,88
NAYALA	-	-	37,30	41,20	49,70	48,90	30,80	29,30	24,50	43,46
SOUROU	70,40	-	90,10	-	-	-	-	-	-	-
<b>CASCADES</b>	<b>16,20</b>	<b>35,90</b>	<b>30,40</b>	<b>20,40</b>	<b>16,40</b>	<b>21,30</b>	<b>15,30</b>	<b>13,90</b>	<b>5,62</b>	<b>7,72</b>
COMOE	-	40,30	38,20	21,30	16,70	20,10	15,70	16,00	5,95	7,72
LERABA	42,30	-	-	15,00	8,10	41,80	14,60	-	-	-
<b>CENTRE</b>	<b>26,30</b>	<b>32,70</b>	<b>10,70</b>	<b>9,70</b>	<b>8,80</b>	<b>12,90</b>	<b>10,70</b>	<b>6,20</b>	<b>21,28</b>	<b>9,75</b>
KADIOGO	26,30	32,70	10,70	9,70	8,80	12,90	10,70	6,20	21,28	9,75
<b>CENTRE EST</b>	<b>17,10</b>	<b>18,50</b>	<b>15,20</b>	<b>12,90</b>	<b>21,20</b>	<b>12,40</b>	<b>12,70</b>	<b>10,70</b>	<b>16,66</b>	<b>11,40</b>
BOULGOU	14,60	24,20	26,70	11,10	37,90	13,00	15,60	13,50	15,14	3,76
KOULPELOGO	31,70	22,10	15,30	16,00	21,20	12,70	19,30	15,10	20,05	19,83
KOURITENGA	11,80	13,80	12,80	10,60	10,60	12,00	7,80	7,00	16,86	17,16
<b>CENTRE NORD</b>	<b>7,80</b>	<b>44,50</b>	-	-	-	<b>3,50</b>	<b>15,50</b>	-	<b>20,89</b>	<b>16,99</b>
BAM	-	-	-	-	-	78,00	-	-	5,63	21,41
NAMENTENGA	-	-	-	-	-	17,90	26,10	-	54,50	40,31
SANMATENGA	8,60	61,60	-	-	-	-	10,10	-	1,61	6,36
<b>CENTRE OUEST</b>	<b>20,60</b>	<b>20,30</b>	<b>41,40</b>	<b>15,80</b>	<b>27,20</b>	<b>32,00</b>	<b>25,90</b>	<b>14,80</b>	<b>26,74</b>	<b>22,78</b>
BOULKIEMDE	9,90	17,00	19,70	21,40	10,20	12,60	11,50	6,70	18,59	10,84
SANGUIE	24,00	14,20	-	9,50	0,10	3,60	2,60	8,60	9,45	13,14
SISSILI	14,20	20,40	24,10	22,40	16,70	40,30	21,40	19,20	49,44	27,18
ZIRO	28,70	28,50	55,80	14,80	45,30	34,60	34,10	17,90	31,74	28,50
<b>CENTRE SUD</b>	<b>11,50</b>	<b>12,00</b>	<b>23,50</b>	<b>20,40</b>	<b>26,30</b>	<b>22,70</b>	<b>21,70</b>	<b>11,30</b>	<b>14,58</b>	<b>18,60</b>
BAZEGA	11,20	17,10	7,50	10,10	28,30	8,30	14,90	8,20	15,05	19,77
NAHOURI	13,40	9,30	37,80	31,40	32,00	30,90	20,40	11,40	21,58	21,18
ZOUNDWEOGO	10,00	11,20	14,60	5,20	15,10	14,80	29,10	12,50	7,39	15,45
<b>EST</b>	<b>27,60</b>	<b>26,30</b>	<b>23,80</b>	<b>23,50</b>	<b>13,20</b>	<b>20,00</b>	<b>19,10</b>	<b>18,20</b>	<b>22,44</b>	<b>18,08</b>
GNAGNA	-	-	0,70	3,00	4,50	6,10	21,00	26,80	9,05	10,72
GOURMA	11,20	22,90	23,70	11,80	12,50	24,70	14,00	21,70	17,38	19,25
KOMANDJOARI	-	76,60	-	-	-	-	-	-	-	-
KOMPIENGA	31,30	21,80	11,00	3,90	5,10	21,80	28,30	35,60	58,15	22,51
TAPOA	60,30	58,00	31,40	58,40	27,30	17,60	22,90	6,70	11,57	17,31
<b>HAUTS BASSINS</b>	<b>23,70</b>	<b>24,20</b>	<b>28,60</b>	<b>31,60</b>	<b>26,70</b>	<b>19,90</b>	<b>13,20</b>	<b>15,60</b>	<b>25,33</b>	<b>23,81</b>
HOUET	20,50	23,90	31,50	48,00	44,70	29,40	17,30	14,30	30,62	21,00
KENEDOUGOU	28,60	14,40	28,40	11,70	4,80	25,00	1,80	1,20	5,47	62,26
TUY	41,60	27,60	25,00	16,60	13,60	15,00	18,20	18,80	27,70	25,61
<b>NORD</b>	<b>7,40</b>	<b>18,50</b>	<b>7,70</b>	<b>28,10</b>	<b>23,00</b>	<b>37,30</b>	<b>37,10</b>	<b>25,60</b>	<b>4,37</b>	<b>10,96</b>
LOROU	-	-	100,00	-	-	100,00	-	-	-	-
PASSORE	-	11,90	-	66,10	33,20	11,70	33,60	34,40	7,16	12,27
YATENGA	41,30	-	-	-	-	-	50,00	22,30	-	-
ZONDOMA	21,30	30,40	3,50	11,40	10,90	87,30	0,60	11,60	-	-
<b>PLATEAU CENTRAL</b>	<b>29,30</b>	<b>16,20</b>	<b>12,30</b>	<b>11,60</b>	<b>12,40</b>	<b>11,20</b>	<b>13,00</b>	<b>11,50</b>	<b>12,85</b>	<b>15,54</b>
GANZOURGOU	36,30	16,80	14,00	8,60	14,20	10,40	15,30	12,80	19,30	17,74
KOURWEOGO	22,20	26,50	11,50	20,80	7,80	6,00	8,40	11,30	-	9,52
OUBRITENGA	20,30	12,70	1,20	19,80	-	22,10	5,20	5,00	7,89	5,37
<b>SAHEL</b>	-	<b>13,70</b>	<b>100,00</b>	-	<b>88,60</b>	<b>100,00</b>	-	-	<b>100,00</b>	<b>2,96</b>
OULDALAN	-	13,70	-	-	-	-	-	-	100,00	-
SENO	-	-	-	-	78,70	100,00	-	-	-	-
SOU	-	-	100,00	-	-	-	-	-	100,00	-
YAGHA	-	-	-	-	100,00	-	-	-	-	5,67
<b>SUD OUEST</b>	<b>11,80</b>	<b>20,00</b>	<b>22,30</b>	<b>19,90</b>	<b>23,20</b>	<b>17,90</b>	<b>21,60</b>	<b>16,80</b>	<b>20,86</b>	<b>13,37</b>
BOUGOURIBA	5,40	9,30	23,50	17,30	23,20	28,80	30,60	19,10	21,79	31,23
IOBA	21,10	43,00	24,50	26,60	24,70	18,60	20,40	18,30	24,81	13,25
NOUMBIEL	3,60	8,60	29,50	11,40	23,90	14,80	18,90	9,00	2,88	-
PONI	5,30	5,00	14,60	8,90	20,40	12,30	17,10	13,90	22,50	4,46
<b>BURKINA FASO</b>	<b>19,50</b>	<b>19,50</b>	<b>22,80</b>	<b>20,10</b>	<b>22,00</b>	<b>20,10</b>	<b>19,00</b>	<b>14,10</b>	<b>20,39</b>	<b>17,80</b>

Source : MARAH/DGESS/EPA, 2012-2021

**Tableau 078. 131: Part de la production du coton pour la tranche d'âge 18 à 35 ansde 2012 à 2021 (en %)**

Régions/Provinces	2012	2013	2014	2015	2016	2017	2018	2019	2020	2021
<b>BOUCLE DU MOUHOUN</b>	<b>26,90</b>	<b>14,80</b>	<b>28,70</b>	<b>27,30</b>	<b>23,50</b>	<b>22,20</b>	<b>15,20</b>	<b>15,60</b>	<b>19,13</b>	<b>19,23</b>
BALE	28,50	19,00	26,20	16,20	16,80	23,00	10,10	11,70	18,43	14,97
BANWA	34,60	5,60	24,70	24,00	30,20	21,90	26,70	19,20	15,32	26,17
KOSSI	-	-	40,30	12,00	9,50	7,60	3,70	4,70	15,00	35,26
MOUHOUN	15,90	13,00	32,00	33,80	24,30	21,80	18,00	18,80	21,33	19,71
NAYALA	36,90	48,60	6,70	24,00	34,00	34,90	16,50	13,30	7,84	15,62
SOUROU	0,00	0,00	0,00	0,00	0,00	0,00	0,00	0,00	0,00	-
<b>CASCADES</b>	<b>14,50</b>	<b>7,80</b>	<b>16,70</b>	<b>22,90</b>	<b>26,90</b>	<b>18,60</b>	<b>16,40</b>	<b>14,20</b>	<b>13,01</b>	<b>11,30</b>
COMOE	11,80	10,00	16,10	29,50	23,50	23,30	27,40	23,60	6,51	12,03
LERABA	15,80	6,90	16,90	18,80	29,20	13,10	7,00	7,50	22,13	9,08
<b>CENTRE</b>	<b>0,00</b>	<b>0,00</b>	<b>0,00</b>	<b>0,00</b>	<b>0,00</b>	<b>0,00</b>	<b>0,00</b>	<b>0,00</b>	<b>0,00</b>	<b>-</b>
KADIOGO	0,00	0,00	0,00	0,00	0,00	0,00	0,00	0,00	0,00	-
<b>CENTRE EST</b>	<b>35,40</b>	<b>26,30</b>	<b>34,30</b>	<b>34,80</b>	<b>34,30</b>	<b>26,40</b>	<b>33,10</b>	<b>21,80</b>	<b>40,05</b>	<b>15,95</b>
BOULGOU	54,30	21,30	30,80	28,20	59,90	29,20	46,80	39,00	24,65	10,41
KOULPELOGO	32,90	27,80	35,20	35,00	30,90	25,40	30,10	21,20	45,94	29,32
KOURITENGA	-	-	-	53,50	-	52,90	41,20	-	91,42	8,86
<b>CENTRE NORD</b>	<b>0,00</b>	<b>0,00</b>	<b>0,00</b>	<b>0,00</b>	<b>0,00</b>	<b>0,00</b>	<b>0,00</b>	<b>0,00</b>	<b>0,00</b>	<b>-</b>
BAM	0,00	0,00	0,00	0,00	0,00	0,00	0,00	0,00	0,00	-
NAMENTENGA	0,00	0,00	0,00	0,00	0,00	0,00	0,00	0,00	0,00	-
SANMATENGA	0,00	0,00	0,00	0,00	0,00	0,00	0,00	0,00	0,00	-
<b>CENTRE OUEST</b>	<b>30,00</b>	<b>26,20</b>	<b>19,30</b>	<b>27,40</b>	<b>23,20</b>	<b>28,20</b>	<b>28,80</b>	<b>24,90</b>	<b>30,24</b>	<b>21,45</b>
BOULKIEMDE	0,00	0,00	0,00	0,00	0,00	0,00	0,00	0,00	0,00	-
SANGUIE	-	-	8,90	1,40	-	2,50	4,80	5,70	-	-
SISSILI	30,80	26,50	6,50	25,10	21,90	25,00	8,90	23,60	51,91	55,14
ZIRO	22,70	31,70	35,10	40,50	31,60	35,80	46,10	35,30	30,74	16,03
<b>CENTRE SUD</b>	<b>38,40</b>	<b>21,50</b>	<b>32,10</b>	<b>20,20</b>	<b>18,30</b>	<b>17,20</b>	<b>8,30</b>	<b>21,00</b>	<b>12,44</b>	<b>6,79</b>
BAZEGA	29,50	10,40	-	-	-	-	-	19,00	44,87	11,24
NAHOURI	53,60	23,70	54,70	30,80	24,70	17,30	8,40	10,90	8,45	1,81
ZOUNDWEOGO	-	42,00	14,70	8,50	12,80	17,00	8,30	23,50	13,88	10,35
<b>EST</b>	<b>35,40</b>	<b>36,50</b>	<b>41,40</b>	<b>35,90</b>	<b>31,80</b>	<b>41,30</b>	<b>35,50</b>	<b>39,30</b>	<b>28,77</b>	<b>35,37</b>
GNAGNA	0,00	0,00	0,00	0,00	0,00	0,00	0,00	0,00	0,00	-
GOURMA	1,70	32,20	38,80	32,60	3,90	12,90	7,40	10,40	19,03	12,34
KOMANDJOARI	0,00	0,00	0,00	0,00	0,00	0,00	0,00	0,00	0,00	-
KOMPIENGA	31,20	41,00	28,90	23,90	23,00	22,90	18,60	35,00	41,16	28,93
TAPOA	47,00	25,30	49,30	43,20	43,30	48,20	43,50	44,10	18,63	38,62
<b>HAUTS BASSINS</b>	<b>23,90</b>	<b>24,30</b>	<b>25,60</b>	<b>20,80</b>	<b>21,50</b>	<b>24,60</b>	<b>26,60</b>	<b>19,20</b>	<b>17,70</b>	<b>16,28</b>
HOUET	27,90	31,40	26,30	38,70	20,60	27,90	15,40	19,40	18,29	23,48
KENEDOUGOU	14,60	10,20	26,20	19,20	26,00	22,60	8,50	12,60	5,95	8,23
TUY	28,50	34,90	23,90	16,60	11,60	27,10	37,30	29,10	23,19	19,46
<b>NORD</b>	<b>0,00</b>	<b>0,00</b>	<b>0,00</b>	<b>0,00</b>	<b>0,00</b>	<b>0,00</b>	<b>0,00</b>	<b>0,00</b>	<b>0,00</b>	<b>-</b>
LOROU	0,00	0,00	0,00	0,00	0,00	0,00	0,00	0,00	0,00	-
PASSORE	0,00	0,00	0,00	0,00	0,00	0,00	0,00	0,00	0,00	-
YATENGA	0,00	0,00	0,00	0,00	0,00	0,00	0,00	0,00	0,00	-
ZONDOMA	0,00	0,00	0,00	0,00	0,00	0,00	0,00	0,00	0,00	-
<b>PLATEAU CENTRAL</b>	<b>9,70</b>	<b>-</b>	<b>29,10</b>	<b>28,50</b>	<b>10,80</b>	<b>6,70</b>	<b>-</b>	<b>5,00</b>	<b>1,23</b>	<b>-</b>
GANZOURGOU	9,70	-	29,10	28,50	11,00	6,70	-	5,00	1,26	-
KOURWEOGO	0,00	0,00	0,00	0,00	0,00	0,00	0,00	0,00	0,00	-
OUBRITENGA	0,00	0,00	0,00	0,00	0,00	0,00	0,00	0,00	0,00	-
<b>SAHEL</b>	<b>0,00</b>	<b>0,00</b>	<b>0,00</b>	<b>0,00</b>	<b>0,00</b>	<b>0,00</b>	<b>0,00</b>	<b>0,00</b>	<b>0,00</b>	<b>-</b>
OU DALAN	0,00	0,00	0,00	0,00	0,00	0,00	0,00	0,00	0,00	-
SENO	0,00	0,00	0,00	0,00	0,00	0,00	0,00	0,00	0,00	-
SOU	0,00	0,00	0,00	0,00	0,00	0,00	0,00	0,00	0,00	-
YAGHA	0,00	0,00	0,00	0,00	0,00	0,00	0,00	0,00	0,00	-
<b>SUD OUEST</b>	<b>55,40</b>	<b>40,90</b>	<b>25,70</b>	<b>33,00</b>	<b>29,20</b>	<b>24,50</b>	<b>25,10</b>	<b>27,20</b>	<b>24,58</b>	<b>8,66</b>
BOUGOURIBA	32,90	23,50	37,80	51,40	42,50	26,80	21,80	21,10	43,09	33,86
IOBA	59,30	50,10	24,10	26,30	26,80	23,80	26,50	28,10	21,18	4,83
NOUMBIEL	0,00	0,00	0,00	0,00	0,00	0,00	0,00	0,00	0,00	-
PONI	-	-	-	19,00	18,90	20,90	24,60	36,00	22,39	-
<b>BURKINA FASO</b>	<b>26,00</b>	<b>20,90</b>	<b>26,80</b>	<b>25,20</b>	<b>23,90</b>	<b>24,20</b>	<b>22,90</b>	<b>20,40</b>	<b>19,76</b>	<b>17,44</b>

Source : MARAH/DGESS/EPA, 2012-2021



**Tableau 078. 132:** Part de la production d'arachide pour la tranche d'âge 18 à 35 ans de 2012 à 2021 (en %)

Régions/Provinces	2012	2013	2014	2015	2016	2017	2018	2019	2020	2021
<b>BOUCLE DU MOUHOUN</b>	<b>38,00</b>	<b>32,30</b>	<b>39,40</b>	<b>40,90</b>	<b>34,60</b>	<b>27,50</b>	<b>28,30</b>	<b>30,60</b>	<b>33,84</b>	<b>33,81</b>
BALE	41,90	37,50	43,00	45,90	32,00	38,60	29,10	31,30	48,11	31,71
BANWA	27,90	25,40	54,90	42,20	45,90	26,20	26,30	36,80	33,28	40,19
KOSSI	25,60	27,70	16,20	27,80	19,40	18,40	29,90	19,20	23,59	29,16
MOUHOUN	32,00	30,40	40,60	45,40	38,60	25,40	13,90	31,50	26,52	34,22
NAYALA	38,20	33,10	30,20	41,00	32,50	26,80	31,40	34,40	36,50	30,56
SOUROU	50,80	32,60	48,90	52,50	44,60	58,20	41,90	32,40	35,30	29,49
<b>CASCADES</b>	<b>26,10</b>	<b>24,80</b>	<b>27,20</b>	<b>25,50</b>	<b>27,80</b>	<b>31,20</b>	<b>26,40</b>	<b>23,30</b>	<b>43,10</b>	<b>34,49</b>
COMOE	29,00	29,70	30,00	32,70	31,00	34,60	31,70	29,00	54,81	38,09
LERABA	21,10	13,20	23,50	18,20	21,40	23,90	18,40	14,10	15,37	18,69
<b>CENTRE</b>	<b>54,20</b>	<b>25,90</b>	<b>44,90</b>	<b>33,90</b>	<b>27,30</b>	<b>34,30</b>	<b>36,00</b>	<b>28,20</b>	<b>23,20</b>	<b>29,48</b>
KADIOGO	54,20	25,90	44,90	33,90	27,30	34,30	36,00	28,20	23,20	29,48
<b>CENTRE EST</b>	<b>42,20</b>	<b>40,00</b>	<b>44,70</b>	<b>36,70</b>	<b>45,90</b>	<b>41,30</b>	<b>40,10</b>	<b>32,40</b>	<b>33,76</b>	<b>34,99</b>
BOULGOU	43,60	40,50	49,80	51,50	52,80	41,40	47,00	39,70	34,45	37,26
KOULPELOGO	36,20	45,90	68,80	22,00	63,50	61,20	62,40	31,40	28,86	31,11
KOURITENGA	41,50	34,30	27,60	27,60	32,00	33,80	28,40	28,10	40,15	31,53
<b>CENTRE NORD</b>	<b>49,10</b>	<b>53,10</b>	<b>55,30</b>	<b>52,90</b>	<b>55,00</b>	<b>39,10</b>	<b>45,50</b>	<b>49,40</b>	<b>47,21</b>	<b>49,07</b>
BAM	48,10	39,40	58,10	60,60	46,60	21,70	49,60	43,10	49,79	40,12
NAMENTENGA	58,40	57,80	53,90	51,60	62,50	37,60	33,60	41,40	50,62	55,29
SANMATENGA	36,70	45,10	56,70	50,60	50,50	49,20	59,60	60,50	43,94	46,57
<b>CENTRE OUEST</b>	<b>45,20</b>	<b>42,30</b>	<b>43,90</b>	<b>43,90</b>	<b>38,60</b>	<b>33,50</b>	<b>36,80</b>	<b>33,20</b>	<b>34,96</b>	<b>29,94</b>
BOULKIEMDE	55,80	39,70	41,20	40,20	31,50	35,60	42,20	35,30	25,21	24,70
SANGUIE	30,10	25,70	41,00	39,00	29,20	23,80	29,50	25,40	30,02	32,85
SISSILI	48,40	52,10	45,30	47,00	42,90	36,60	37,60	36,50	45,21	29,82
ZIRO	30,30	41,60	46,70	47,90	45,00	35,10	36,20	34,70	46,46	40,85
<b>CENTRE SUD</b>	<b>40,50</b>	<b>30,90</b>	<b>34,20</b>	<b>34,60</b>	<b>37,70</b>	<b>34,70</b>	<b>30,60</b>	<b>26,50</b>	<b>30,32</b>	<b>30,75</b>
BAZEGA	50,40	23,40	34,80	39,60	47,80	35,10	31,70	28,40	30,05	25,94
NAHOURI	35,20	32,20	31,10	35,10	33,30	33,50	27,70	23,10	33,19	37,41
ZOUNDWEOGO	46,10	39,50	38,10	28,80	39,00	36,20	34,90	31,40	28,58	30,45
<b>EST</b>	<b>35,60</b>	<b>45,00</b>	<b>49,60</b>	<b>47,90</b>	<b>46,30</b>	<b>47,10</b>	<b>45,10</b>	<b>49,10</b>	<b>41,61</b>	<b>49,02</b>
GNAGNA	32,30	44,10	49,20	45,00	44,40	45,50	45,50	49,70	40,24	49,71
GOURMA	52,30	40,30	43,50	37,40	38,00	52,70	28,90	36,60	55,33	57,07
KOMANDJOARI	49,80	63,70	68,50	77,60	72,10	89,60	79,10	76,60	37,05	53,94
KOMPIENGA	52,60	47,40	38,60	35,00	22,00	57,80	36,80	51,20	31,78	16,94
TAPOA	26,40	36,60	43,30	59,10	62,50	44,20	39,50	40,50	42,44	43,32
<b>HAUTS BASSINS</b>	<b>32,80</b>	<b>27,30</b>	<b>35,30</b>	<b>31,70</b>	<b>25,30</b>	<b>29,10</b>	<b>26,10</b>	<b>27,20</b>	<b>27,39</b>	<b>24,87</b>
HOUET	36,20	33,00	51,30	48,80	41,40	35,90	25,50	25,90	29,14	30,18
KENEDOUGOU	23,90	9,50	21,80	20,50	16,40	23,10	22,80	22,70	17,34	9,22
TUY	37,40	36,20	38,10	28,60	28,90	38,30	33,80	36,90	30,93	35,15
<b>NORD</b>	<b>45,30</b>	<b>47,30</b>	<b>48,30</b>	<b>42,50</b>	<b>40,90</b>	<b>46,20</b>	<b>42,10</b>	<b>44,20</b>	<b>40,72</b>	<b>40,92</b>
LOROU	45,90	49,50	59,90	53,20	48,40	59,20	62,50	57,50	44,53	43,02
PASSORE	53,80	40,20	43,50	37,40	36,80	42,00	40,80	40,30	36,20	39,26
YATENGA	42,00	51,90	45,70	35,50	42,60	43,80	35,00	38,60	40,03	41,39
ZONDOMA	33,90	44,80	47,10	42,20	33,90	42,70	38,10	42,30	44,08	44,00
<b>PLATEAU CENTRAL</b>	<b>36,90</b>	<b>39,90</b>	<b>42,00</b>	<b>39,00</b>	<b>41,10</b>	<b>36,00</b>	<b>37,00</b>	<b>39,70</b>	<b>38,23</b>	<b>37,93</b>
GANZOURGOU	34,40	53,30	25,50	30,60	44,10	28,60	29,90	38,60	41,23	41,01
KOURWEOGO	41,00	30,70	47,20	39,60	33,80	36,00	28,00	29,90	36,10	42,36
OUBRITENGA	36,50	38,00	47,70	45,30	45,00	47,90	46,20	48,20	34,44	30,74
<b>SAHEL</b>	<b>29,60</b>	<b>41,40</b>	<b>37,00</b>	<b>49,10</b>	<b>41,10</b>	<b>48,20</b>	<b>49,20</b>	<b>43,30</b>	<b>45,61</b>	<b>42,86</b>
OULDALAN	-	-	99,10	6,30	68,50	7,30	77,60	100,00	-	-
SENO	100,00	13,30	21,10	15,40	33,90	56,50	29,40	33,90	55,76	42,62
SOUM	6,40	18,40	39,80	74,10	29,40	55,80	45,30	34,40	52,00	47,85
YAGHA	25,10	46,30	39,70	37,40	45,30	39,50	57,40	55,00	40,31	35,68
<b>SUD OUEST</b>	<b>24,80</b>	<b>26,80</b>	<b>27,40</b>	<b>20,70</b>	<b>30,60</b>	<b>24,90</b>	<b>27,50</b>	<b>29,90</b>	<b>29,79</b>	<b>31,54</b>
BOUGOURIBA	32,70	24,80	22,80	25,50	42,60	26,30	24,60	32,20	33,32	31,02
IOBA	25,00	30,50	32,80	25,10	32,30	25,80	29,00	32,50	27,11	38,69
NOUMBIEL	32,50	36,60	61,70	28,00	24,10	27,10	37,70	38,90	42,69	23,69
PONI	19,80	19,00	4,40	6,20	12,80	19,40	20,70	15,70	24,03	7,98
<b>BURKINA FASO</b>	<b>37,60</b>	<b>35,30</b>	<b>38,60</b>	<b>37,50</b>	<b>36,00</b>	<b>33,90</b>	<b>33,80</b>	<b>32,90</b>	<b>35,24</b>	<b>34,46</b>

Source : MARAH/DGESS/EPA, 2012-2021

Tableau 078. 133: Part de la production du sésame pour la tranche d'âge 18 à 35 ans de 2012 à 2021 (en %)

Régions/Provinces	2012	2013	2014	2015	2016	2017	2018	2019	2020	2021
<b>BOUCLE DU MOUHOUN</b>	<b>11,80</b>	<b>12,50</b>	<b>23,30</b>	<b>25,50</b>	<b>18,60</b>	<b>33,90</b>	<b>18,90</b>	<b>18,60</b>	<b>23,91</b>	<b>23,59</b>
BALE	100,00	6,10	2,10	36,00	18,90	14,30	25,00	46,20	9,18	6,17
BANWA	14,90	12,90	41,30	36,50	26,60	17,30	6,90	13,90	26,26	3,81
KOSSI	5,40	19,90	23,20	18,90	12,30	36,60	18,90	14,30	30,73	35,68
MOUHOUN	24,10	0,70	13,80	30,30	33,90	35,90	23,30	22,30	20,27	19,28
NAYALA	-	77,60	26,50	24,70	20,30	33,40	36,90	23,90	15,35	20,78
SOUROU	5,70	5,60	40,60	46,70	44,90	9,80	15,60	33,20	22,57	20,89
<b>CASCADES</b>	<b>8,00</b>	<b>6,90</b>	<b>33,00</b>	<b>24,20</b>	<b>25,60</b>	<b>30,50</b>	<b>28,40</b>	<b>22,30</b>	<b>22,62</b>	<b>16,01</b>
COMOE	2,30	13,40	38,70	25,50	20,60	36,60	35,70	27,30	26,02	18,01
LERABA	10,90	3,10	24,70	20,60	40,50	17,80	13,00	12,80	17,00	6,22
<b>CENTRE</b>	<b>40,60</b>	<b>38,20</b>	<b>26,10</b>	<b>24,70</b>	<b>20,60</b>	<b>30,50</b>	<b>30,90</b>	<b>19,80</b>	<b>63,84</b>	<b>15,21</b>
KADIOGO	40,60	38,20	26,10	24,70	20,60	30,50	30,90	19,80	63,84	15,21
<b>CENTRE EST</b>	<b>81,30</b>	<b>34,30</b>	<b>46,40</b>	<b>47,50</b>	<b>43,40</b>	<b>53,60</b>	<b>55,00</b>	<b>37,40</b>	<b>34,57</b>	<b>32,16</b>
BOULGOU	22,50	3,20	8,70	36,90	12,30	19,30	49,30	24,70	31,27	13,14
KOULPELOGO	-	22,10	54,00	47,40	44,80	64,40	63,00	43,30	37,19	47,27
KOURITENGA	92,60	37,90	24,40	51,20	54,80	16,80	19,20	16,50	34,51	25,56
<b>CENTRE NORD</b>	<b>28,00</b>	<b>47,30</b>	<b>38,00</b>	<b>39,60</b>	<b>37,00</b>	<b>28,30</b>	<b>40,30</b>	<b>38,00</b>	<b>38,78</b>	<b>56,69</b>
BAM	-	29,80	63,60	61,30	28,80	31,60	78,30	1,50	59,08	41,50
NAMENTENGA	29,40	49,70	44,10	42,60	16,60	26,80	39,50	41,20	37,38	87,33
SANMATENGA	23,40	18,90	6,30	29,00	62,30	28,60	37,60	34,00	38,53	44,30
<b>CENTRE OUEST</b>	<b>50,40</b>	<b>47,30</b>	<b>36,40</b>	<b>26,40</b>	<b>33,60</b>	<b>38,50</b>	<b>34,70</b>	<b>35,90</b>	<b>33,56</b>	<b>25,63</b>
BOULKIEMDE	-	-	36,30	34,00	32,70	66,30	34,70	26,20	38,14	47,39
SANGUIE	39,60	22,40	12,70	7,80	-	0,40	9,00	15,80	6,21	13,12
SISSILI	23,60	29,10	28,20	22,30	35,30	28,90	28,10	36,70	40,89	29,26
ZIRO	73,00	58,60	43,20	34,60	38,20	50,00	42,10	38,40	39,41	20,92
<b>CENTRE SUD</b>	<b>26,80</b>	<b>36,40</b>	<b>46,80</b>	<b>32,50</b>	<b>40,00</b>	<b>34,60</b>	<b>29,50</b>	<b>34,30</b>	<b>36,01</b>	<b>34,49</b>
BAZEGA	26,90	23,20	11,90	36,80	52,80	28,40	35,70	46,70	40,34	44,20
NAHOURI	48,20	43,20	53,00	32,00	44,20	36,50	30,10	32,90	38,39	34,68
ZOUNDWEOGO	-	91,90	31,10	20,90	7,90	1,40	16,50	31,30	25,96	19,76
<b>EST</b>	<b>57,20</b>	<b>43,70</b>	<b>51,00</b>	<b>46,60</b>	<b>36,80</b>	<b>45,60</b>	<b>42,30</b>	<b>41,90</b>	<b>48,83</b>	<b>45,69</b>
GNAGNA	63,40	27,40	49,80	39,40	25,50	36,10	28,80	31,50	29,21	56,20
GOURMA	44,20	35,50	47,10	39,20	36,40	29,20	41,70	34,10	51,93	29,02
KOMANDJOARI	5,60	16,70	59,80	75,90	69,10	55,00	48,80	37,90	56,07	65,99
KOMPIENGA	57,60	50,80	51,80	35,40	35,30	50,40	42,20	32,30	52,66	46,89
TAPOA	75,70	26,40	54,80	59,60	39,60	54,40	44,60	50,10	39,08	49,02
<b>HAUTS BASSINS</b>	<b>15,20</b>	<b>10,50</b>	<b>21,70</b>	<b>28,30</b>	<b>11,90</b>	<b>20,00</b>	<b>14,60</b>	<b>21,40</b>	<b>25,52</b>	<b>18,75</b>
HOUET	22,60	11,10	19,20	14,90	-	22,30	6,50	1,00	17,47	24,60
KENEDOUGOU	-	-	28,80	34,50	20,90	14,50	8,20	19,70	13,19	18,08
TUY	9,60	13,70	14,40	25,40	2,60	27,70	25,90	28,60	37,46	14,68
<b>NORD</b>	<b>21,70</b>	<b>29,10</b>	<b>26,50</b>	<b>15,60</b>	<b>14,60</b>	<b>18,60</b>	<b>21,70</b>	<b>13,60</b>	<b>36,30</b>	<b>33,03</b>
LOROU	26,60	31,80	39,80	12,80	12,60	7,20	1,20	10,00	39,63	15,13
PASSORE	-	20,10	15,60	9,40	13,80	5,30	39,00	2,40	38,95	39,03
YATENGA	37,10	48,10	17,00	15,40	4,40	30,00	17,30	21,00	35,33	25,67
ZONDOMA	40,80	15,10	38,70	41,30	52,10	26,50	45,90	32,60	28,90	21,06
<b>PLATEAU CENTRAL</b>	<b>21,60</b>	<b>30,90</b>	<b>51,60</b>	<b>48,60</b>	<b>25,90</b>	<b>29,60</b>	<b>33,00</b>	<b>28,50</b>	<b>31,06</b>	<b>29,15</b>
GANZOURGOU	63,00	41,40	55,80	61,80	24,60	23,50	32,80	33,30	30,25	29,53
KOURWEOGO	-	37,40	31,50	22,00	8,60	25,10	25,90	7,30	41,98	23,24
OUBRITENGA	18,20	21,90	45,50	21,70	35,70	43,30	34,50	23,20	29,62	29,11
<b>SAHEL</b>	<b>31,70</b>	<b>24,10</b>	<b>40,60</b>	<b>29,40</b>	<b>34,60</b>	<b>26,20</b>	<b>29,30</b>	<b>41,20</b>	<b>42,43</b>	<b>45,76</b>
OU DALAN	45,30	29,60	47,50	6,70	66,10	20,40	31,50	41,90	21,25	93,78
SENO	-	1,40	35,40	34,40	8,80	45,00	14,60	28,40	77,72	80,84
SOU	32,00	31,00	46,00	25,60	49,80	23,80	28,30	58,20	52,64	38,42
YAGHA	25,70	11,10	23,70	44,70	27,00	29,20	38,80	45,40	38,14	42,76
<b>SUD OUEST</b>	<b>-</b>	<b>88,90</b>	<b>18,40</b>	<b>12,00</b>	<b>22,00</b>	<b>27,90</b>	<b>32,90</b>	<b>41,20</b>	<b>33,27</b>	<b>40,01</b>
BOUGOURIBA	-	0,40	6,20	12,80	28,70	6,50	34,40	34,20	39,65	90,67
IOBA	-	-	20,10	5,50	28,80	19,90	30,80	46,90	28,83	34,97
NOUMBIEL	0,00	0,00	0,00	0,00	0,00	0,00	0,00	0,00	0,00	-
PONI	-	95,40	75,80	16,40	-	49,00	32,80	54,00	36,05	52,14
<b>BURKINA FASO</b>	<b>22,70</b>	<b>25,40</b>	<b>33,90</b>	<b>31,90</b>	<b>30,40</b>	<b>35,40</b>	<b>30,20</b>	<b>30,80</b>	<b>32,78</b>	<b>28,77</b>

Source : MARAH/DGESS/EPA, 2012-2021

**Tableau 078. 134:** Part de la production du soja pour la tranche d'âge 18 à 35 ansde 2012 à 2021 (en %)

Régions/Provinces	2012	2013	2014	2015	2016	2017	2018	2019	2020	2021
<b>BOUCLE DU MOUHOUN</b>	<b>46,60</b>	<b>4,60</b>	<b>9,10</b>	<b>14,30</b>	<b>25,20</b>	<b>3,00</b>	<b>9,00</b>	<b>5,50</b>	<b>11,66</b>	<b>4,30</b>
BALE	-	-	-	-	-	-	-	-	3,59	-
BANWA	100,00	-	56,40	-	100,00	5,10	12,10	17,10	25,01	8,44
KOSSI	-	-	-	10,20	-	-	-	4,70	-	-
MOUHOUN	43,20	7,50	-	37,20	23,40	2,30	8,70	4,00	3,86	2,64
NAYALA	0,00	0,00	0,00	0,00	0,00	0,00	0,00	0,00	0,00	-
SOUROU	0,00	0,00	0,00	0,00	0,00	0,00	0,00	0,00	0,00	-
<b>CASCADES</b>	<b>-</b>	<b>-</b>	<b>80,20</b>	<b>5,20</b>	<b>100,00</b>	<b>7,20</b>	<b>83,60</b>	<b>1,40</b>	<b>24,11</b>	<b>15,62</b>
COMOE	-	-	80,20	100,00	100,00	7,20	83,60	8,90	24,11	15,62
LERABA	0,00	0,00	0,00	0,00	0,00	0,00	0,00	0,00	0,00	-
<b>CENTRE</b>	<b>-</b>	<b>-</b>	<b>-</b>	<b>-</b>	<b>-</b>	<b>-</b>	<b>-</b>	<b>-</b>	<b>100,00</b>	<b>-</b>
KADIOGO	-	-	-	-	-	-	-	-	100,00	-
<b>CENTRE EST</b>	<b>42,90</b>	<b>26,90</b>	<b>31,40</b>	<b>33,70</b>	<b>29,50</b>	<b>23,80</b>	<b>21,30</b>	<b>32,00</b>	<b>30,83</b>	<b>27,09</b>
BOULGOU	31,20	27,10	36,10	39,60	24,10	28,40	13,20	37,80	23,77	13,19
KOULPELOGO	68,70	27,20	24,70	29,70	34,60	21,10	23,60	31,40	33,46	32,68
KOURITENGA	-	-	51,70	26,10	13,70	37,20	24,90	27,90	10,17	11,43
<b>CENTRE NORD</b>	<b>100,00</b>	<b>-</b>	<b>-</b>	<b>-</b>	<b>100,00</b>	<b>-</b>	<b>-</b>	<b>-</b>	<b>-</b>	<b>-</b>
BAM	0,00	0,00	0,00	0,00	0,00	0,00	0,00	0,00	0,00	-
NAMENTENGA	0,00	0,00	0,00	0,00	0,00	0,00	0,00	0,00	0,00	-
SANMATENGA	100,00	-	-	-	100,00	-	-	-	-	-
<b>CENTRE OUEST</b>	<b>19,40</b>	<b>59,40</b>	<b>5,20</b>	<b>41,00</b>	<b>30,80</b>	<b>37,30</b>	<b>37,60</b>	<b>35,10</b>	<b>89,69</b>	<b>49,01</b>
BOULKIEMDE	-	-	-	-	-	-	-	-	64,31	0,90
SANGUIE	12,10	-	-	-	-	-	-	-	-	-
SISSILI	19,90	61,30	5,20	41,30	32,10	40,30	36,60	35,80	98,73	51,41
ZIRO	-	-	-	-	-	-	70,60	-	23,77	20,16
<b>CENTRE SUD</b>	<b>24,50</b>	<b>28,30</b>	<b>55,80</b>	<b>47,60</b>	<b>28,90</b>	<b>33,90</b>	<b>41,00</b>	<b>33,10</b>	<b>42,24</b>	<b>44,49</b>
BAZEGA	1,90	-	-	-	-	-	-	-	-	-
NAHOURI	27,20	32,10	63,70	52,20	34,40	39,20	44,60	34,70	44,56	45,65
ZOUNDWEOGO	-	-	12,40	-	8,40	1,00	0,10	3,00	21,57	28,72
<b>EST</b>	<b>47,50</b>	<b>70,50</b>	<b>38,20</b>	<b>61,10</b>	<b>35,20</b>	<b>34,50</b>	<b>38,10</b>	<b>35,00</b>	<b>31,84</b>	<b>35,26</b>
GNAGNA	0,00	0,00	0,00	0,00	0,00	0,00	0,00	0,00	0,00	-
GOURMA	64,40	72,10	48,40	29,20	43,40	69,80	45,30	51,30	65,68	23,30
KOMANDJOARI	-	-	-	-	48,30	-	100,00	84,50	-	98,98
KOMPIENGA	54,70	67,10	13,40	44,40	21,20	17,60	21,00	27,50	28,78	36,99
TAPOA	36,40	77,80	50,80	74,80	78,70	62,30	64,40	46,40	53,96	33,97
<b>HAUTS BASSINS</b>	<b>6,70</b>	<b>26,80</b>	<b>22,60</b>	<b>9,60</b>	<b>25,80</b>	<b>10,20</b>	<b>7,50</b>	<b>9,00</b>	<b>26,71</b>	<b>26,62</b>
HOUET	-	23,60	-	100,00	-	94,10	22,10	11,70	48,99	20,80
KENEDOUGOU	1,00	1,60	35,00	0,40	26,90	7,90	1,70	8,50	34,32	9,69
TUY	51,60	100,00	-	-	-	-	1,50	11,20	14,44	36,59
<b>NORD</b>	<b>0,00</b>	<b>0,00</b>	<b>0,00</b>	<b>0,00</b>	<b>0,00</b>	<b>0,00</b>	<b>0,00</b>	<b>0,00</b>	<b>0,00</b>	<b>-</b>
LOROU	0,00	0,00	0,00	0,00	0,00	0,00	0,00	0,00	0,00	-
PASSORE	0,00	0,00	0,00	0,00	0,00	0,00	0,00	0,00	0,00	-
YATENGA	0,00	0,00	0,00	0,00	0,00	0,00	0,00	0,00	0,00	-
ZONDOMA	0,00	0,00	0,00	0,00	0,00	0,00	0,00	0,00	0,00	-
<b>PLATEAU CENTRAL</b>	<b>40,20</b>	<b>100,00</b>	<b>-</b>	<b>38,20</b>	<b>71,60</b>	<b>57,90</b>	<b>-</b>	<b>-</b>	<b>-</b>	<b>-</b>
GANZOURGOU	-	100,00	-	38,20	100,00	57,90	-	-	-	-
KOURWEOGO	40,20	-	-	-	-	-	-	-	-	-
OUBRITENGA	0,00	0,00	0,00	0,00	0,00	0,00	0,00	0,00	0,00	-
<b>SAHEL</b>	<b>-</b>	<b>-</b>	<b>-</b>	<b>-</b>	<b>-</b>	<b>-</b>	<b>-</b>	<b>-</b>	<b>100,00</b>	<b>100,00</b>
OUDALAN	0,00	0,00	0,00	0,00	0,00	0,00	0,00	0,00	0,00	-
SENO	0,00	0,00	0,00	0,00	0,00	0,00	0,00	0,00	0,00	-
SOUM	-	-	-	-	-	-	-	-	100,00	100,00
YAGHA	0,00	0,00	0,00	0,00	0,00	0,00	0,00	0,00	0,00	-
<b>SUD OUEST</b>	<b>3,40</b>	<b>9,80</b>	<b>19,20</b>	<b>31,40</b>	<b>17,30</b>	<b>45,70</b>	<b>40,40</b>	<b>36,50</b>	<b>13,55</b>	<b>29,52</b>
BOUGOURIBA	-	6,30	-	-	-	28,60	38,10	68,40	2,37	55,60
IOBA	0,10	8,90	29,30	57,90	24,90	50,20	45,90	13,80	11,54	13,38
NOUMBIEL	10,00	27,40	22,60	1,40	-	40,00	22,10	19,60	79,38	44,70
PONI	-	-	14,90	19,20	-	74,10	24,40	20,20	3,21	14,68
<b>BURKINA FASO</b>	<b>29,90</b>	<b>40,30</b>	<b>35,90</b>	<b>43,80</b>	<b>28,50</b>	<b>29,40</b>	<b>30,00</b>	<b>25,70</b>	<b>32,45</b>	<b>31,43</b>

Source : MARAH/DGESS/EPA, 2012-2021

**Tableau 078. 135: Part de la production d'igname pour la tranche d'âge 18 à 35 ans de 2012 à 2021 (en %)**

Régions/Provinces	2012	2013	2014	2015	2016	2017	2018	2019	2020	2021
<b>BOUCLE DU MOUHOUN</b>	<b>0,00</b>	<b>0,00</b>	<b>0,00</b>	<b>0,00</b>	<b>0,00</b>	<b>0,00</b>	<b>0,00</b>	<b>0,00</b>	<b>0,00</b>	<b>-</b>
BALE	0,00	0,00	0,00	0,00	0,00	0,00	0,00	0,00	0,00	-
BANWA	0,00	0,00	0,00	0,00	0,00	0,00	0,00	0,00	0,00	-
KOSSI	0,00	0,00	0,00	0,00	0,00	0,00	0,00	0,00	0,00	-
MOUHOUN	0,00	0,00	0,00	0,00	0,00	0,00	0,00	0,00	0,00	-
NAYALA	0,00	0,00	0,00	0,00	0,00	0,00	0,00	0,00	0,00	-
SOUROU	0,00	0,00	0,00	0,00	0,00	0,00	0,00	0,00	0,00	-
<b>CASCADES</b>	<b>-</b>	<b>6,20</b>	<b>11,20</b>	<b>13,20</b>	<b>14,70</b>	<b>4,10</b>	<b>4,40</b>	<b>8,90</b>	<b>-</b>	<b>43,33</b>
COMOE	-	9,50	8,10	46,80	32,30	15,20	11,20	62,60	-	56,49
LERABA	-	1,00	14,50	3,50	2,70	-	0,60	0,30	-	38,65
<b>CENTRE</b>	<b>0,00</b>	<b>0,00</b>	<b>0,00</b>	<b>0,00</b>	<b>0,00</b>	<b>0,00</b>	<b>0,00</b>	<b>0,00</b>	<b>0,00</b>	<b>-</b>
KADIOGO	0,00	0,00	0,00	0,00	0,00	0,00	0,00	0,00	0,00	-
<b>CENTRE EST</b>	<b>0,00</b>	<b>0,00</b>	<b>0,00</b>	<b>0,00</b>	<b>0,00</b>	<b>0,00</b>	<b>0,00</b>	<b>0,00</b>	<b>0,00</b>	<b>-</b>
BOULGOU	0,00	0,00	0,00	0,00	0,00	0,00	0,00	0,00	0,00	-
KOULPELOGO	0,00	0,00	0,00	0,00	0,00	0,00	0,00	0,00	0,00	-
KOURITENGA	0,00	0,00	0,00	0,00	0,00	0,00	0,00	0,00	0,00	-
<b>CENTRE NORD</b>	<b>-</b>	<b>-</b>	<b>-</b>	<b>100,00</b>	<b>-</b>	<b>-</b>	<b>-</b>	<b>-</b>	<b>-</b>	<b>-</b>
BAM	0,00	0,00	0,00	0,00	0,00	0,00	0,00	0,00	0,00	-
NAMENTENGA	-	-	-	100,00	-	-	-	-	-	-
SANMATENGA	0,00	0,00	0,00	0,00	0,00	0,00	0,00	0,00	0,00	-
<b>CENTRE OUEST</b>	<b>20,40</b>	<b>23,50</b>	<b>53,90</b>	<b>43,40</b>	<b>35,90</b>	<b>65,50</b>	<b>2,40</b>	<b>48,80</b>	<b>-</b>	<b>-</b>
BOULKIEMDE	-	-	-	42,30	-	-	-	-	-	-
SANGUIE	0,00	0,00	0,00	0,00	0,00	0,00	0,00	0,00	0,00	-
SISSILI	20,40	23,50	53,90	43,40	35,90	65,50	2,40	48,80	-	-
ZIRO	0,00	0,00	0,00	0,00	0,00	0,00	0,00	0,00	0,00	-
<b>CENTRE SUD</b>	<b>-</b>	<b>-</b>	<b>-</b>	<b>-</b>	<b>-</b>	<b>100,00</b>	<b>-</b>	<b>-</b>	<b>-</b>	<b>-</b>
BAZEGA	0,00	0,00	0,00	0,00	0,00	0,00	0,00	0,00	0,00	-
NAHOURI	-	-	-	-	-	100,00	-	-	-	-
ZOUNDWEOGO	0,00	0,00	0,00	0,00	0,00	0,00	0,00	0,00	0,00	-
<b>EST</b>	<b>0,00</b>	<b>0,00</b>	<b>0,00</b>	<b>0,00</b>	<b>0,00</b>	<b>0,00</b>	<b>0,00</b>	<b>0,00</b>	<b>0,00</b>	<b>-</b>
GNAGNA	0,00	0,00	0,00	0,00	0,00	0,00	0,00	0,00	0,00	-
GOURMA	0,00	0,00	0,00	0,00	0,00	0,00	0,00	0,00	0,00	-
KOMANDJOARI	0,00	0,00	0,00	0,00	0,00	0,00	0,00	0,00	0,00	-
KOMPIENGA	0,00	0,00	0,00	0,00	0,00	0,00	0,00	0,00	0,00	-
TAPOA	0,00	0,00	0,00	0,00	0,00	0,00	0,00	0,00	0,00	-
<b>HAUTS BASSINS</b>	<b>12,70</b>	<b>11,80</b>	<b>22,60</b>	<b>-</b>	<b>5,50</b>	<b>34,10</b>	<b>-</b>	<b>-</b>	<b>-</b>	<b>1,55</b>
HOUET	0,00	0,00	0,00	0,00	0,00	0,00	0,00	0,00	0,00	-
KENEDOUGOU	13,10	12,00	22,60	-	5,50	34,10	-	-	-	1,63
TUY	0,00	0,00	0,00	0,00	0,00	0,00	0,00	0,00	0,00	-
<b>NORD</b>	<b>0,00</b>	<b>0,00</b>	<b>0,00</b>	<b>0,00</b>	<b>0,00</b>	<b>0,00</b>	<b>0,00</b>	<b>0,00</b>	<b>0,00</b>	<b>-</b>
LOROU	0,00	0,00	0,00	0,00	0,00	0,00	0,00	0,00	0,00	-
PASSORE	0,00	0,00	0,00	0,00	0,00	0,00	0,00	0,00	0,00	-
YATENGA	0,00	0,00	0,00	0,00	0,00	0,00	0,00	0,00	0,00	-
ZONDOMA	0,00	0,00	0,00	0,00	0,00	0,00	0,00	0,00	0,00	-
<b>PLATEAU CENTRAL</b>	<b>0,00</b>	<b>0,00</b>	<b>0,00</b>	<b>0,00</b>	<b>0,00</b>	<b>0,00</b>	<b>0,00</b>	<b>0,00</b>	<b>0,00</b>	<b>-</b>
GANZOURGOU	0,00	0,00	0,00	0,00	0,00	0,00	0,00	0,00	0,00	-
KOURWEOGO	0,00	0,00	0,00	0,00	0,00	0,00	0,00	0,00	0,00	-
OUBRITENGA	0,00	0,00	0,00	0,00	0,00	0,00	0,00	0,00	0,00	-
<b>SAHEL</b>	<b>-</b>	<b>-</b>	<b>-</b>	<b>-</b>	<b>-</b>	<b>-</b>	<b>12,40</b>	<b>-</b>	<b>-</b>	<b>-</b>
OUDALAN	0,00	0,00	0,00	0,00	0,00	0,00	0,00	0,00	0,00	-
SENO	0,00	0,00	0,00	0,00	0,00	0,00	0,00	0,00	0,00	-
SOUM	-	-	-	-	-	-	100,00	-	-	-
YAGHA	-	-	-	-	-	-	100,00	-	-	-
<b>SUD OUEST</b>	<b>23,90</b>	<b>16,80</b>	<b>32,00</b>	<b>36,70</b>	<b>30,50</b>	<b>30,50</b>	<b>17,90</b>	<b>10,40</b>	<b>7,58</b>	<b>16,04</b>
BOUGOURIBA	-	1,30	8,00	-	-	72,60	26,90	29,10	21,93	4,68
IOBA	-	56,40	2,20	-	-	-	-	-	-	-
NOUMBIEL	25,50	19,60	32,40	38,00	32,20	32,10	19,40	10,50	9,06	16,55
PONI	19,30	0,80	31,00	10,40	19,20	13,70	6,20	7,80	2,15	18,42
<b>BURKINA FASO</b>	<b>20,60</b>	<b>17,70</b>	<b>29,70</b>	<b>35,60</b>	<b>27,30</b>	<b>37,00</b>	<b>11,80</b>	<b>15,50</b>	<b>7,09</b>	<b>15,58</b>

Source : MARAH/DGESS/EPA, 2012-2021

**Tableau 078. 136:** Part de la production de patate pour la tranche d'âge 18 à 35 ans de 2012 à 2021 (en %)

Régions/Provinces	2012	2013	2014	2015	2016	2017	2018	2019	2020	2021
<b>BOUCLE DU MOUHOUN</b>	<b>4,00</b>	<b>74,70</b>	-	-	-	-	<b>96,20</b>	-	-	<b>0,01</b>
BALE	0,00	0,00	0,00	0,00	0,00	0,00	0,00	0,00	0,00	-
BANWA	5,50	74,70	-	-	-	-	-	-	-	0,00
KOSSI	0,00	0,00	0,00	0,00	0,00	0,00	0,00	0,00	0,00	-
MOUHOUN	0,00	0,00	0,00	0,00	0,00	0,00	0,00	0,00	0,00	100,00
NAYALA	0,00	0,00	0,00	0,00	0,00	0,00	0,00	0,00	0,00	-
SOUROU	-	-	-	-	-	-	100,00	-	-	-
<b>CASCADES</b>	<b>13,70</b>	<b>4,30</b>	<b>38,80</b>	<b>21,80</b>	<b>51,50</b>	<b>15,10</b>	<b>3,80</b>	<b>11,60</b>	-	<b>40,72</b>
COMOE	28,70	12,70	73,50	70,90	84,40	68,60	41,50	14,70	-	80,94
LERABA	13,40	-	21,40	19,80	43,20	13,40	0,80	11,50	-	16,43
<b>CENTRE</b>	<b>0,00</b>	<b>0,00</b>	<b>0,00</b>	<b>0,00</b>	<b>0,00</b>	<b>0,00</b>	<b>0,00</b>	<b>0,00</b>	<b>0,00</b>	-
KADIOGO	0,00	0,00	0,00	0,00	0,00	0,00	0,00	0,00	0,00	-
<b>CENTRE EST</b>	-	<b>3,10</b>	<b>100,00</b>	-	-	-	-	-	-	<b>43,16</b>
BOULGOU	-	45,80	-	-	-	-	-	-	-	60,80
KOULPELOGO	0,00	0,00	0,00	0,00	0,00	0,00	0,00	0,00	0,00	-
KOURITENGA	-	-	100,00	-	-	-	-	-	-	13,27
<b>CENTRE NORD</b>	<b>0,00</b>	<b>0,00</b>	<b>0,00</b>	<b>0,00</b>	<b>0,00</b>	<b>0,00</b>	<b>0,00</b>	<b>0,00</b>	<b>0,00</b>	-
BAM	0,00	0,00	0,00	0,00	0,00	0,00	0,00	0,00	0,00	-
NAMENTENGA	0,00	0,00	0,00	0,00	0,00	0,00	0,00	0,00	0,00	-
SANMATENGA	0,00	0,00	0,00	0,00	0,00	0,00	0,00	0,00	0,00	-
<b>CENTRE OUEST</b>	<b>77,50</b>	<b>72,40</b>	<b>90,40</b>	<b>69,00</b>	<b>59,70</b>	<b>59,70</b>	<b>73,60</b>	<b>87,70</b>	-	<b>57,51</b>
BOULKIEMDE	0,00	0,00	0,00	0,00	0,00	0,00	0,00	0,00	0,00	-
SANGUIE	0,00	0,00	0,00	0,00	0,00	0,00	0,00	0,00	0,00	-
SISSILI	77,50	72,60	91,30	71,30	60,70	60,10	73,40	89,60	-	62,20
ZIRO	-	-	-	-	-	-	100,00	-	-	-
<b>CENTRE SUD</b>	<b>55,70</b>	<b>36,60</b>	<b>25,50</b>	<b>31,70</b>	<b>16,10</b>	<b>16,10</b>	<b>62,20</b>	<b>25,30</b>	<b>68,91</b>	<b>15,78</b>
BAZEGA	-	-	-	-	-	-	100,00	-	100,00	-
NAHOURI	55,70	38,20	25,50	31,70	16,10	16,10	62,20	25,30	-	15,78
ZOUNDWEOGO	0,00	0,00	0,00	0,00	0,00	0,00	0,00	0,00	0,00	-
<b>EST</b>	<b>19,50</b>	<b>27,70</b>	<b>0,20</b>	<b>100,00</b>	-	-	<b>49,90</b>	<b>45,10</b>	-	<b>27,77</b>
GNAGNA	-	-	-	100,00	-	-	-	-	-	-
GOURMA	78,40	91,90	-	-	-	-	6,10	11,00	-	34,00
KOMANDJOARI	0,00	0,00	0,00	0,00	0,00	0,00	0,00	0,00	0,00	-
KOMPIENGA	7,20	4,20	4,50	100,00	-	-	63,80	74,30	-	5,92
TAPOA	-	-	-	-	-	-	100,00	-	-	-
<b>HAUTS BASSINS</b>	<b>14,80</b>	<b>25,00</b>	<b>16,70</b>	<b>19,50</b>	<b>2,80</b>	<b>17,70</b>	<b>8,10</b>	<b>30,60</b>	-	<b>2,81</b>
HOUET	-	-	3,40	-	-	-	98,10	11,20	-	13,61
KENEDOUGOU	14,90	26,30	17,00	19,60	2,70	18,50	5,70	31,30	-	2,76
TUY	-	-	3,00	100,00	100,00	2,20	-	0,70	-	-
<b>NORD</b>	-	-	<b>100,00</b>	<b>100,00</b>	-	-	-	-	-	<b>24,70</b>
LOROU	0,00	0,00	0,00	0,00	0,00	0,00	0,00	0,00	0,00	-
PASSORE	-	-	-	100,00	-	-	-	-	-	84,32
YATENGA	-	-	100,00	-	-	-	-	-	-	13,37
ZONDOMA	-	-	-	-	-	-	-	-	-	-
<b>PLATEAU CENTRAL</b>	-	-	-	-	-	<b>100,00</b>	-	-	-	-
GANZOURGOU	0,00	0,00	0,00	0,00	0,00	0,00	0,00	0,00	0,00	-
KOURWEOGO	-	-	-	-	-	100,00	-	-	-	-
OUBRITENGA	0,00	0,00	0,00	0,00	0,00	0,00	0,00	0,00	0,00	-
<b>SAHEL</b>	<b>0,00</b>	<b>0,00</b>	<b>0,00</b>	<b>0,00</b>	<b>0,00</b>	<b>0,00</b>	<b>0,00</b>	<b>0,00</b>	<b>0,00</b>	-
OU DALAN	0,00	0,00	0,00	0,00	0,00	0,00	0,00	0,00	0,00	-
SENO	0,00	0,00	0,00	0,00	0,00	0,00	0,00	0,00	0,00	-
SOU	0,00	0,00	0,00	0,00	0,00	0,00	0,00	0,00	0,00	-
YAGHA	0,00	0,00	0,00	0,00	0,00	0,00	0,00	0,00	0,00	-
<b>SUD OUEST</b>	-	<b>9,40</b>	<b>2,40</b>	<b>96,00</b>	<b>3,90</b>	<b>3,50</b>	<b>25,60</b>	<b>38,80</b>	-	<b>10,86</b>
BOUGOURIBA	0,00	0,00	0,00	0,00	0,00	0,00	0,00	0,00	0,00	3,56
IOBA	-	100,00	71,70	-	-	-	65,20	-	-	1,34
NOUMBIEL	-	-	-	98,20	-	-	100,00	92,20	-	-
PONI	-	-	-	-	9,90	10,40	-	9,60	-	15,61
<b>BURKINA FASO</b>	<b>52,70</b>	<b>50,40</b>	<b>32,50</b>	<b>25,20</b>	<b>13,00</b>	<b>22,40</b>	<b>39,70</b>	<b>29,40</b>	<b>14,36</b>	<b>11,51</b>

Source : MARAH/DGESS/EPA, 2012-2021

**Tableau 078. 137:** Part de la production du niébé pour la tranche d'âge 18 à 35 ans de 2012 à 2021 (en %)

Régions/Provinces	2012	2013	2014	2015	2016	2017	2018	2019	2020	2021
<b>BOUCLE DU MOUHOUN</b>	<b>21,50</b>	<b>18,10</b>	<b>25,60</b>	<b>28,00</b>	<b>24,30</b>	<b>23,00</b>	<b>21,30</b>	<b>19,80</b>	<b>24,93</b>	<b>21,41</b>
BALE	20,50	30,60	17,00	26,60	58,90	55,50	46,30	53,30	22,81	24,33
BANWA	34,80	17,30	42,80	39,10	21,90	32,30	23,60	29,60	40,45	27,06
KOSSI	3,20	16,90	26,70	21,00	17,20	14,80	10,40	9,10	19,03	18,27
MOUHOUN	15,60	21,00	32,50	38,80	16,80	28,40	25,00	25,20	29,11	26,94
NAYALA	21,70	26,70	22,10	34,40	32,60	21,20	23,40	18,60	30,44	18,61
SOUROU	22,20	14,60	21,90	21,10	22,00	22,30	24,90	19,00	16,74	14,35
<b>CASCADES</b>	<b>17,50</b>	<b>16,20</b>	<b>25,40</b>	<b>34,90</b>	<b>20,20</b>	<b>25,00</b>	<b>24,50</b>	<b>24,30</b>	<b>31,15</b>	<b>32,87</b>
COMOE	16,40	13,60	33,20	42,90	25,80	30,00	28,30	29,40	38,62	31,51
LERABA	19,10	23,70	9,20	18,40	5,70	9,00	14,60	13,70	5,98	39,31
<b>CENTRE</b>	<b>29,00</b>	<b>13,70</b>	<b>17,20</b>	<b>21,30</b>	<b>19,70</b>	<b>22,80</b>	<b>15,70</b>	<b>16,70</b>	<b>26,95</b>	<b>20,59</b>
KADIOGO	29,00	13,70	17,20	21,30	19,70	22,80	15,70	16,70	26,95	20,59
<b>CENTRE EST</b>	<b>22,70</b>	<b>23,20</b>	<b>25,10</b>	<b>17,00</b>	<b>24,60</b>	<b>20,00</b>	<b>23,80</b>	<b>22,40</b>	<b>24,71</b>	<b>21,72</b>
BOULGOU	32,10	32,50	19,80	17,30	25,60	19,60	38,20	30,60	17,75	19,86
KOULPELOGO	26,50	20,50	38,90	15,50	34,30	40,10	41,10	25,20	42,06	38,18
KOURITENGA	16,50	19,70	19,10	17,70	20,80	14,80	13,00	19,80	23,25	20,49
<b>CENTRE NORD</b>	<b>21,20</b>	<b>26,00</b>	<b>30,50</b>	<b>28,20</b>	<b>24,00</b>	<b>28,00</b>	<b>29,50</b>	<b>25,60</b>	<b>21,82</b>	<b>31,21</b>
BAM	16,70	14,90	23,90	25,80	21,50	16,30	22,30	20,00	14,77	21,82
NAMENTENGA	32,10	35,50	34,70	31,70	29,30	39,50	34,60	31,10	25,51	30,91
SANMATENGA	16,90	19,60	33,90	27,10	22,90	29,50	30,40	25,20	24,01	34,53
<b>CENTRE OUEST</b>	<b>28,70</b>	<b>22,00</b>	<b>28,50</b>	<b>20,40</b>	<b>22,80</b>	<b>22,40</b>	<b>23,40</b>	<b>16,50</b>	<b>19,29</b>	<b>22,29</b>
BOULKIEMDE	18,60	25,60	21,20	11,20	11,50	17,40	20,80	12,60	17,58	20,69
SANGUIE	26,10	21,00	31,50	21,50	25,00	24,70	19,10	16,70	20,70	20,29
SISSILI	44,90	26,00	47,50	38,60	40,20	26,10	22,10	27,60	20,19	22,74
ZIRO	35,70	10,10	17,20	23,30	31,00	28,70	38,20	24,50	28,52	33,50
<b>CENTRE SUD</b>	<b>24,30</b>	<b>22,00</b>	<b>28,30</b>	<b>19,90</b>	<b>30,40</b>	<b>23,50</b>	<b>32,40</b>	<b>25,20</b>	<b>27,14</b>	<b>24,53</b>
BAZEGA	20,70	16,30	19,50	15,30	35,50	23,50	26,20	19,70	23,66	26,02
NAHOURI	41,30	54,40	34,50	26,80	28,30	27,30	30,70	25,70	31,48	28,02
ZOUNDWEOGO	24,00	29,40	31,60	21,70	25,80	17,60	46,00	33,00	29,67	21,34
<b>EST</b>	<b>34,30</b>	<b>28,70</b>	<b>32,50</b>	<b>33,30</b>	<b>31,10</b>	<b>35,10</b>	<b>34,80</b>	<b>36,70</b>	<b>36,17</b>	<b>32,42</b>
GNAGNA	39,10	29,70	15,10	32,30	12,00	21,10	28,50	36,50	30,24	50,81
GOURMA	25,40	27,20	30,40	36,10	27,00	21,30	29,00	27,90	37,42	28,53
KOMANDJOARI	31,30	35,00	33,90	45,60	35,00	53,50	45,60	40,10	43,72	37,39
KOMPIENGA	54,70	23,20	28,00	22,60	25,20	16,90	21,60	18,20	33,68	30,50
TAPOA	36,30	36,20	47,60	30,60	49,50	40,90	39,50	43,00	41,86	25,19
<b>HAUTS BASSINS</b>	<b>17,60</b>	<b>25,40</b>	<b>27,40</b>	<b>23,10</b>	<b>23,60</b>	<b>27,30</b>	<b>24,30</b>	<b>26,80</b>	<b>32,23</b>	<b>29,86</b>
HOUET	19,30	28,80	25,80	29,90	22,60	30,60	22,50	29,30	29,51	30,28
KENEDOUGOU	12,40	17,30	26,50	16,40	28,50	24,10	24,60	22,20	20,99	19,85
TUY	21,00	22,20	31,70	19,10	16,30	28,90	26,50	31,20	37,99	33,66
<b>NORD</b>	<b>18,60</b>	<b>20,60</b>	<b>19,90</b>	<b>23,90</b>	<b>18,50</b>	<b>18,70</b>	<b>19,20</b>	<b>15,90</b>	<b>23,67</b>	<b>18,24</b>
LOROU	9,20	12,80	14,70	19,10	21,00	14,50	10,70	8,70	12,72	14,65
PASSORE	14,40	17,20	7,20	18,50	20,80	12,80	12,40	16,60	20,41	22,35
YATENGA	22,50	24,20	25,70	30,70	12,60	19,70	19,90	15,20	25,83	13,94
ZONDOMA	23,40	20,60	23,10	20,50	20,40	22,70	24,80	21,20	32,10	25,64
<b>PLATEAU CENTRAL</b>	<b>17,50</b>	<b>16,10</b>	<b>19,20</b>	<b>21,70</b>	<b>20,80</b>	<b>19,50</b>	<b>19,30</b>	<b>16,00</b>	<b>20,74</b>	<b>21,56</b>
GANZOURGOU	33,70	25,10	23,90	22,10	25,80	23,90	25,80	24,30	27,90	29,01
KOURWEOGO	11,40	12,30	18,90	11,70	17,00	17,20	12,10	12,30	12,67	13,44
OUBRITENGA	16,00	15,40	17,50	27,10	20,10	16,60	20,90	14,20	21,05	17,93
<b>SAHEL</b>	<b>23,80</b>	<b>19,40</b>	<b>37,50</b>	<b>25,30</b>	<b>15,80</b>	<b>15,30</b>	<b>11,70</b>	<b>18,20</b>	<b>17,00</b>	<b>24,67</b>
OU DALAN	4,80	14,20	2,50	29,80	4,70	10,90	9,50	11,10	13,80	13,59
SENO	34,00	15,20	33,50	19,00	17,80	10,00	8,00	17,80	14,28	19,66
SOU	32,60	36,90	37,30	23,10	20,20	17,10	12,80	23,60	20,30	40,31
YAGHA	8,30	8,00	97,00	71,10	-	-	8,40	11,70	34,24	0,48
<b>SUD OUEST</b>	<b>21,20</b>	<b>21,50</b>	<b>19,60</b>	<b>22,10</b>	<b>24,30</b>	<b>22,80</b>	<b>26,10</b>	<b>27,80</b>	<b>29,60</b>	<b>19,08</b>
BOUGOURIBA	19,40	19,10	23,20	32,70	31,70	26,30	34,00	37,20	29,51	32,50
IOBA	43,30	38,70	13,50	18,00	21,50	29,50	31,50	41,30	36,62	21,42
NOUMBIEL	20,30	11,20	12,30	40,00	44,10	21,00	24,70	23,30	43,75	12,74
PONI	5,20	18,20	26,50	7,30	15,20	15,60	13,10	17,90	20,79	12,82
<b>BURKINA FASO</b>	<b>22,30</b>	<b>21,20</b>	<b>25,30</b>	<b>24,60</b>	<b>23,30</b>	<b>23,10</b>	<b>24,00</b>	<b>22,40</b>	<b>24,15</b>	<b>24,07</b>

Source : MARAH/DGESS/EPA, 2012-2021

Tableau 078. 138: Part de la production du voandzou pour la tranche d'âge 18 à 35 ansde 2012 à 2021 (en %)

Régions/Provinces	2012	2013	2014	2015	2016	2017	2018	2019	2020	2021
<b>BOUCLE DU MOUHOUN</b>	<b>30,50</b>	<b>28,10</b>	<b>26,00</b>	<b>31,40</b>	<b>29,10</b>	<b>26,80</b>	<b>29,20</b>	<b>32,60</b>	<b>41,30</b>	<b>40,66</b>
BALE	65,60	-	-	27,20	100,00	40,70	35,00	29,00	-	4,04
BANWA	-	30,00	27,50	11,20	16,80	9,50	34,80	65,50	41,79	44,01
KOSSI	40,60	25,40	25,40	36,20	29,00	28,10	27,90	31,80	43,24	27,66
MOUHOUN	16,70	49,40	29,40	56,40	50,90	14,80	20,30	19,60	38,87	59,36
NAYALA	100,00	28,20	20,60	11,70	35,20	-	41,20	31,10	16,85	39,35
SOUROU	30,20	31,40	23,00	14,20	31,00	45,60	48,50	39,70	43,69	33,62
<b>CASCADES</b>	<b>40,30</b>	<b>29,30</b>	<b>14,20</b>	<b>24,40</b>	<b>30,50</b>	<b>28,80</b>	<b>20,10</b>	<b>27,70</b>	<b>43,63</b>	<b>58,54</b>
COMOE	43,10	31,90	24,50	28,70	49,40	45,40	28,10	30,20	55,96	65,70
LERABA	38,80	26,90	7,80	22,70	20,00	15,00	16,60	25,80	22,72	24,31
<b>CENTRE</b>	<b>17,40</b>	<b>34,60</b>	<b>32,90</b>	<b>42,10</b>	<b>33,60</b>	<b>36,20</b>	<b>31,60</b>	<b>23,70</b>	<b>19,31</b>	<b>33,72</b>
KADIOGO	17,40	34,60	32,90	42,10	33,60	36,20	31,60	23,70	19,31	33,72
<b>CENTRE EST</b>	<b>41,10</b>	<b>33,80</b>	<b>34,60</b>	<b>33,00</b>	<b>33,40</b>	<b>36,40</b>	<b>39,30</b>	<b>13,30</b>	<b>24,78</b>	<b>12,84</b>
BOULGOU	51,00	38,10	25,30	46,40	34,40	25,40	38,10	36,00	24,03	9,98
KOULPELOGO	-	-	61,20	13,70	45,40	80,50	55,80	10,60	26,94	24,76
KOURITENGA	-	10,60	-	35,40	17,50	10,40	31,00	-	22,68	-
<b>CENTRE NORD</b>	<b>47,30</b>	<b>36,10</b>	<b>46,60</b>	<b>54,60</b>	<b>50,70</b>	<b>47,00</b>	<b>39,30</b>	<b>26,60</b>	<b>37,56</b>	<b>39,21</b>
BAM	61,70	39,80	49,40	74,00	74,30	62,70	66,00	49,80	65,34	15,59
NAMENTENGA	30,30	35,40	37,50	48,40	4,60	17,20	18,20	20,20	11,62	19,88
SANMATENGA	49,50	32,80	46,50	46,50	37,40	38,00	32,10	25,90	36,42	44,78
<b>CENTRE OUEST</b>	<b>35,60</b>	<b>27,90</b>	<b>42,60</b>	<b>37,70</b>	<b>37,40</b>	<b>17,70</b>	<b>17,10</b>	<b>30,50</b>	<b>26,50</b>	<b>30,59</b>
BOULKIEMDE	41,10	29,70	28,20	45,00	46,30	16,30	20,10	27,60	16,33	20,10
SANGUIE	32,50	22,10	48,90	36,80	32,20	23,10	8,40	28,60	33,42	23,64
SISSILI	-	67,40	31,30	2,80	22,60	12,30	31,20	31,30	30,23	39,22
ZIRO	-	-	70,00	60,40	43,60	20,20	23,60	40,20	44,71	57,74
<b>CENTRE SUD</b>	<b>29,40</b>	<b>30,60</b>	<b>31,10</b>	<b>30,30</b>	<b>46,80</b>	<b>19,90</b>	<b>22,80</b>	<b>24,60</b>	<b>33,11</b>	<b>26,74</b>
BAZEGA	11,20	18,80	33,10	24,60	39,00	34,30	21,70	24,40	30,40	27,02
NAHOURI	31,40	35,30	41,60	33,40	42,50	26,50	33,60	27,60	44,51	29,51
ZOUNDWEOGO	22,80	5,00	0,80	21,20	59,80	14,80	13,40	20,00	25,70	23,58
<b>EST</b>	<b>37,00</b>	<b>48,10</b>	<b>34,40</b>	<b>18,50</b>	<b>32,20</b>	<b>40,00</b>	<b>19,90</b>	<b>35,80</b>	<b>43,66</b>	<b>32,46</b>
GNAGNA	30,00	66,40	1,70	0,60	13,50	21,20	6,70	48,40	15,09	80,34
GOURMA	31,70	27,30	92,10	100,00	-	54,80	10,10	35,90	38,24	32,23
KOMANDJOARI	1,30	53,60	64,40	65,50	96,00	71,00	76,60	48,30	86,91	12,60
KOMPIENGA	59,30	50,80	-	23,10	11,90	40,00	25,70	30,10	50,73	21,16
TAPOA	85,80	100,00	-	-	-	72,80	12,00	17,10	44,80	21,64
<b>HAUTS BASSINS</b>	<b>18,30</b>	<b>20,60</b>	<b>22,20</b>	<b>32,40</b>	<b>38,40</b>	<b>32,40</b>	<b>24,10</b>	<b>22,10</b>	<b>35,98</b>	<b>26,16</b>
HOUET	15,30	17,10	21,20	9,40	50,50	11,60	6,20	30,30	34,81	20,49
KENEDOUGOU	20,70	26,10	20,90	38,70	41,10	35,60	30,90	17,70	32,19	34,23
TUY	54,10	30,70	27,50	10,60	23,50	27,60	24,60	34,10	43,49	48,80
<b>NORD</b>	<b>53,20</b>	<b>50,90</b>	<b>67,00</b>	<b>44,30</b>	<b>58,40</b>	<b>41,50</b>	<b>52,70</b>	<b>49,40</b>	<b>29,46</b>	<b>29,14</b>
LOROU	57,30	59,10	79,00	50,50	62,50	60,00	60,00	58,20	45,03	73,00
PASSORE	55,40	42,60	26,70	19,90	43,90	36,50	45,00	28,60	29,25	25,23
YATENGA	48,40	42,20	46,40	34,80	45,00	22,20	48,20	49,30	20,19	24,76
ZONDOMA	20,90	43,00	67,80	38,00	66,60	51,90	31,00	37,50	15,88	23,69
<b>PLATEAU CENTRAL</b>	<b>29,80</b>	<b>27,90</b>	<b>40,10</b>	<b>32,30</b>	<b>36,20</b>	<b>30,90</b>	<b>32,50</b>	<b>33,00</b>	<b>33,91</b>	<b>23,28</b>
GANZOURGOU	-	-	-	6,90	24,10	8,00	21,80	0,20	24,85	4,94
KOURWEOGO	36,60	27,60	38,60	30,70	34,10	24,10	23,50	26,00	31,60	29,78
OUBRITENGA	26,70	29,40	43,00	37,20	43,30	40,40	44,90	46,20	38,57	28,70
<b>SAHEL</b>	<b>23,80</b>	<b>33,50</b>	<b>45,10</b>	<b>74,70</b>	<b>30,40</b>	<b>57,10</b>	<b>50,70</b>	<b>46,50</b>	<b>42,47</b>	<b>40,55</b>
OU DALAN	-	-	80,70	100,00	100,00	-	59,40	92,40	-	-
SENO	-	-	1,30	76,30	29,50	65,00	8,00	98,40	-	100,00
SOUM	20,00	38,60	50,20	76,40	24,00	53,00	47,30	47,70	46,89	29,77
YAGHA	37,30	23,30	43,10	39,90	60,50	83,80	64,20	32,10	17,78	74,41
<b>SUD OUEST</b>	<b>19,60</b>	<b>26,20</b>	<b>14,40</b>	<b>17,20</b>	<b>31,30</b>	<b>24,20</b>	<b>18,70</b>	<b>25,70</b>	<b>33,93</b>	<b>21,18</b>
BOUGOURIBA	29,10	33,50	28,80	9,40	29,90	11,50	16,50	17,60	27,25	29,39
IOBA	12,40	36,90	13,00	5,70	35,20	36,50	19,00	36,40	36,47	13,89
NOUMBIEL	17,20	-	-	50,70	25,60	80,00	39,10	31,70	42,33	26,35
PONI	28,20	20,30	21,20	20,80	22,20	10,60	14,30	9,40	33,58	21,67
<b>BURKINA FASO</b>	<b>31,40</b>	<b>29,20</b>	<b>29,00</b>	<b>35,40</b>	<b>36,80</b>	<b>30,40</b>	<b>28,80</b>	<b>30,40</b>	<b>34,93</b>	<b>33,99</b>

Source : MARAH/DGESS/EPA, 2012-2021

Tableau 078. 139: Part de la superficie exploitée par la tranche d'âge 18 à 35 ans de 2012 à 2021 (en %)

Régions/Provinces	2012	2013	2014	2015	2016	2017	2018	2019	2020	2021
<b>BOUCLE DU MOUHOUN</b>	<b>21,59</b>	<b>16,75</b>	<b>24,62</b>	<b>24,64</b>	<b>23,68</b>	<b>22,48</b>	<b>19,34</b>	<b>17,15</b>	<b>21,59</b>	<b>22,34</b>
BALE	28,70	23,30	19,87	22,36	21,12	22,58	15,42	17,15	23,83	20,22
BANWA	28,14	14,04	31,92	26,91	28,22	23,68	19,19	18,49	22,05	28,48
KOSSI	7,40	9,69	21,27	19,79	16,66	18,50	16,14	12,10	24,21	23,36
MOUHOUN	20,82	14,41	28,26	30,20	27,56	25,31	23,49	20,79	21,11	21,72
NAYALA	21,86	27,28	20,40	24,06	25,29	27,87	22,18	20,08	20,79	20,86
SOUROU	17,76	13,56	26,86	21,68	30,11	20,64	21,11	17,82	18,45	16,93
<b>CASCADES</b>	<b>16,31</b>	<b>13,43</b>	<b>25,42</b>	<b>22,58</b>	<b>23,59</b>	<b>22,19</b>	<b>20,14</b>	<b>20,17</b>	<b>19,80</b>	<b>21,84</b>
COMOE	17,60	17,47	32,76	28,76	23,42	24,31	26,43	25,53	18,59	24,20
LERABA	15,10	9,43	18,22	16,41	23,86	19,31	12,26	13,19	21,87	12,97
<b>CENTRE</b>	<b>24,38</b>	<b>17,73</b>	<b>20,34</b>	<b>21,77</b>	<b>15,63</b>	<b>20</b>	<b>16,04</b>	<b>14,62</b>	<b>17,64</b>	<b>18,56</b>
KADIOGO	24,38	17,73	20,34	21,77	15,63	20	16,04	14,62	17,64	18,56
<b>CENTRE EST</b>	<b>25,75</b>	<b>24,20</b>	<b>29,74</b>	<b>25,25</b>	<b>29,79</b>	<b>26,53</b>	<b>26,05</b>	<b>23,64</b>	<b>16,63</b>	<b>24,14</b>
BOULGOU	26,13	26,77	30,89	27,37	32,62	24,21	26,25	24,76	14,76	19,31
KOULPELOGO	33,39	24,96	36,23	28,80	33,74	31,26	30,67	26,76	18,94	36,44
KOURITENGA	17,03	19,01	18,01	18,89	21,20	20,06	18,41	17,64	17,66	17,97
<b>CENTRE NORD</b>	<b>26,52</b>	<b>25,06</b>	<b>31</b>	<b>27,47</b>	<b>25,64</b>	<b>24,78</b>	<b>25,98</b>	<b>25,98</b>	<b>19,87</b>	<b>25,55</b>
BAM	17,77	16,74	24,91	21,88	21,62	19,07	23,47	20,58	25,88	14,98
NAMENTENGA	35,94	32,79	35,60	34,32	31,04	30,89	27,68	29,15	20,76	33,19
SANMATENGA	21,93	20,16	33,23	26,26	24,74	25,81	26,43	26,89	17,52	26,42
<b>CENTRE OUEST</b>	<b>28,76</b>	<b>26,50</b>	<b>26,62</b>	<b>24,93</b>	<b>26,03</b>	<b>24,08</b>	<b>24,20</b>	<b>24,43</b>	<b>13,11</b>	<b>22,52</b>
BOULKIEMDE	34,30	24,83	25,95	22,05	18,17	20,95	20,55	18,10	10,12	16,75
SANGUIE	22,75	20,80	23,05	18,75	20,30	17,30	16,77	14,88	16,28	19,16
SISSILI	30,33	31,71	24,70	28,84	28,60	26,64	23,78	30,60	16,74	32,48
ZIRO	30,79	29,47	33,26	26,50	31,97	27,88	30,90	27,41	13,90	21,07
<b>CENTRE SUD</b>	<b>24,79</b>	<b>18,95</b>	<b>31,54</b>	<b>26,80</b>	<b>27,52</b>	<b>25,05</b>	<b>23,52</b>	<b>21,84</b>	<b>11,47</b>	<b>23,54</b>
BAZEGA	21,22	13,81	16,40	21,45	34,06	20,59	22,90	17,72	10,82	19,29
NAHOURI	34,44	24,62	40,94	32,99	30,27	28,91	25,06	23,91	12,25	29,59
ZOUNDWEOGO	16,71	20,20	22,13	17,67	18,04	20,75	20,60	20,30	11,18	21,24
<b>EST</b>	<b>33,19</b>	<b>31,78</b>	<b>36,41</b>	<b>34,46</b>	<b>31,63</b>	<b>33,59</b>	<b>31,95</b>	<b>34,89</b>	<b>19,50</b>	<b>33,30</b>
GNAGNA	28,39	31,12	33,01	32,59	25,56	31,76	29	32,98	20,59	34,33
GOURMA	29,61	27,64	31,98	28,10	26,92	22,36	24,35	25,53	17,96	26,01
KOMANDJOARI	31,78	33,86	38,61	39,93	40,69	41,68	37,20	40,19	16,67	35,62
KOMPIENGA	32,08	32,19	34,94	29,39	29,84	35,81	29,22	29,54	17,52	37,05
TAPOA	42,48	36,76	40,89	38,93	38,18	36,53	36,56	40,35	25,12	35,92
<b>HAUTS BASSINS</b>	<b>22,26</b>	<b>20,87</b>	<b>25,03</b>	<b>22,85</b>	<b>20,07</b>	<b>23</b>	<b>20,96</b>	<b>19,31</b>	<b>21,83</b>	<b>18,63</b>
HOUET	25,44	25,95	28,17	31,47	22,69	25,33	17,45	15,73	21,22	22,30
KENEDOUGOU	12,37	8,88	22,73	21,79	21,88	20,06	18,56	17,56	23,95	10,64
TUY	29,44	30,59	27,30	18,55	14,16	27,26	28,16	24,80	21,40	21,71
<b>NORD</b>	<b>19,13</b>	<b>19,75</b>	<b>21,58</b>	<b>23,51</b>	<b>20,81</b>	<b>21,15</b>	<b>18,21</b>	<b>17,21</b>	<b>19,91</b>	<b>22,66</b>
LOROU	17,69	15,47	19,52	22,47	26,64	22,81	17,54	17,33	20,40	20,55
PASSORE	19,05	17,67	13,51	20,20	19,29	15,51	15,04	14,39	17,83	23,05
YATENGA	20,67	23,67	27	27,72	16,08	22,40	18,53	16,09	23,62	23,87
ZONDOMA	18,54	22,31	23,51	21,08	20,15	22,24	21,92	21,18	18,79	20,21
<b>PLATEAU CENTRAL</b>	<b>19,42</b>	<b>18,94</b>	<b>22,28</b>	<b>21,13</b>	<b>17,87</b>	<b>16,98</b>	<b>17,40</b>	<b>17,40</b>	<b>15,95</b>	<b>19,16</b>
GANZOURGOU	28,18	24,97	27,89	24,08	21,08	17,57	21,07	22,91	16,99	20,87
KOURWEOGO	13,63	16,90	19,80	16,10	14,90	14,04	11,09	10,39	13,37	16,82
OUBRITENGA	17,30	16,16	20,07	22,53	17,48	18,90	19,20	18,33	17,41	16,81
<b>SAHEL</b>	<b>16,88</b>	<b>17,12</b>	<b>27,25</b>	<b>23,34</b>	<b>20,23</b>	<b>18,23</b>	<b>17,71</b>	<b>16,30</b>	<b>26,21</b>	<b>20,15</b>
OU DALAN	11,14	8,06	24,68	19,73	19,49	19,20	13,50	9,43	25	13,38
SENO	45,86	22,89	18,42	17,56	13,94	15,02	13,89	14,47	22,32	17,48
SOUM	19,02	24,84	32,91	28,20	22,22	20,44	20,62	18,97	30,10	28,41
YAGHA	13,59	19,62	24,06	15,30	22,93	14,41	17,60	18,72	22,57	24,10
<b>SUD OUEST</b>	<b>21,19</b>	<b>23,87</b>	<b>24,70</b>	<b>24,20</b>	<b>25,20</b>	<b>22,21</b>	<b>23,98</b>	<b>22,86</b>	<b>20,53</b>	<b>15,38</b>
BOUGOURIBA	15,17	14,38	27,16	27,73	32,04	24,87	25,82	24,98	18,77	26,64
IOBA	33,46	42,41	25,07	26,29	25,07	23,41	25,33	25,14	19,32	13,77
NOUMBIEL	16,52	18,63	31,35	32,17	26,79	23,35	23,73	18,70	23,23	17,17
PONI	15,26	15,15	14,57	9,54	16,65	15,60	17,65	17,51	23,26	11,13
<b>BURKINA FASO</b>	<b>23,13</b>	<b>21,22</b>	<b>26,75</b>	<b>25,19</b>	<b>23,98</b>	<b>23,50</b>	<b>22,27</b>	<b>21,64</b>	<b>18,03</b>	<b>22,61</b>

Source : MARAH/DGESS/EPA, 2012-2021



## **P078. 9: Offre de l'engrais**

Tableau 078. 141: Importations d'engrais de 2012 à 2021 par produit selon la nomenclature CTCI (en tonnes).....	286
Tableau 078. 142: Importations d'engrais de 2012 à 2021 selon la nomenclature CTCI (en millions de FCFA).....	286
Tableau 078. 143: Quantité de semences améliorées fournis par l'état de 2012 à 2021 (en tonne).....	287

**Tableau 078. 140: Importations d'engrais de 2012 à 2021 par produit selon la nomenclature CTCI (en tonnes)**

Nom engrais	2012	2013	2014	2015	2016	2017	2018	2019	2020	2021
Engrais organiques	154	608	179	559	55	844	0	14	179 788	1 540
Urée	64 783	57 332	63 298	55 712	68 056	60 855	71 933	34 968	48 065	50 867
Sulfate d'ammonium	2 582	1 115	12 781	8 410	4 027	1 401	3 996	0	176	
doubles sels de AS et AN	0	0	128	3	120	71	43	40	160	
Nitrate d'ammonium	861	1 316	1 386	15 573	21 591	22 092	131	50	99	
CAN	0	0	92	0	80	0	0	29	-	
Nitrate de sodium	7	86	1	23	3	0	1	21	41	20
Nitrate de calcium	5	0	0	0	13	0	0	0	357	
autres engrais azotés	4 037	4 443	1 361	149	4 411	2 943	0	7 638	18 074	3
triple super phosphate	270	150	100	8	0	0	0	1	-	
autres engrais phosphatés	350	41	157	275	73	166	2 641	2 236	200	23 171
chlorure de potasse	2 807	2 079	20 447	13 149	9 225	3 495	8 253	2 611	4 561	212
sulfate de potasse	0	0	0	0	101	0	0	0	1	2
autres engrais potassiques	367	149	969	835	1 260	1 015	0	0	20	214
NPK (10 kg au plus)	0	5	40	0	0	0	0	0	0	1
NPK	105 085	138 673	84 199	105 013	178 526	171 473	143419,69	80 324	150 264	74 570
DAP	2 668	6 493	17 057	13 881	7 827	4 537	0	2 634	11 192	5 487
MAP	0	0	48	0	2	238	0	0		
autres engrais NP	0	0	0	40	30	3	7 668	0	18 243	118 200
Engrais PK	0	119	0	0	0	8	500	0	88	21 396
engrais de mélange indéterminé	4 465	7 985	5 766	10 095	9 647	0	26 448	30 005		91 317
<b>TOTAL</b>	<b>187 448</b>	<b>219 122</b>	<b>206 623</b>	<b>208 150</b>	<b>305 048</b>	<b>269 141</b>	<b>265 034</b>	<b>160 572</b>	<b>431 329</b>	<b>150 170</b>

Source : INSD

**Tableau 078. 141: Importations d'engrais de 2012 à 2021 selon la nomenclature CTCI (en millions de FCFA)**

Nom engrais	2012	2013	2014	2015	2016	2017	2 018	2 019	2020	2021
Engrais organiques	17	19	14	21	9	65	-	5	36 636	98
Urée	15 226	12 826	11 517	11 462	12 702	11 471	13 148	5 225	6 293	8 246
Sulfate d'ammonium	309	194	1 529	1 246	668	226	538	0	23	
doubles sels de AS et AN	0	0	3	0	19	3	17	2	24	
Nitrate d'ammonium	451	609	411	3 929	7 340	6 420	47	21	43	
CAN	0	0	4	0	2	0	-	22		
Nitrate de sodium	9	38	1	12	2	0	4	11	17	4
Nitrate de calcium	2	0	0	0	2	0	-	-	134	
autres engrais azotés	274	266	78	6	951	245	-	590	744	1
triple super phosphate	100	30	26	1	0	0	-	0		
autres engrais phosphatés	119	6	13	12	4	9	425	349	30	1 001
chlorure de potasse	709	481	4 539	3 052	2 213	777	1 673	485	838	13
sulfate de potasse	0	0	0	0	28	0	-	0	0	-
autres engrais potassiques	128	61	279	281	190	56	-	0	0	16
NPK (10 kg au plus)	0	1	1	0	1	0	-	-		1
NPK (plus de 10 kg)	34 815	41 419	20 830	27 702	51 470	39 591	32 843	18 297	33 271	9 253
DAP	753	1 394	3 652	3 955	238	1 243	-	1 063	2 437	1 604
MAP	0	0	32	0	1	65	-	-		
autres engrais NP	0	0	0	1	0	0	1 115	2	923	20 343
Engrais PK	0	5	1	0	2	1	19	-	3	1 229
engrais de mélange indéterminé	1 144	1 052	328	557	540	0	908 990			17 509
Total	54 326	57 750	42 847	48 307	76 381	60 171	50 737	27 063	83 436	59 316

Source : INSD, 2012-2021

**Tableau 078. 142: Quantité de semences améliorées fournis par l'état de 2012 à 2021 (en tonne)**

Culture	2012	2013	2014	2015	2016	2017	2018	2019	2020	2021
Sorgho	nd	1 727	3 633	484	319	502	572	835	989	621
Mil	nd	349	1 201	878	1 172	222	295	143	489	348
Maïs	nd	3 438	3 798	2 508	1 576	2 794	3 072	2 790	6 264	1786
Maïs Bondofa/Maïs hybride	nd	50	391	nd	138	nd	87	48	648	45
Riz	nd	3 087	5 018	873	1 151	2 194	2 561	1 208	3 390	2639
Riz Pluvial Strict	nd	277	289	1 085	263	383	117	141	128	132
Niébé	nd	303	211	17	37	316	236	185	400	311
sésame	nd	36	72	254	45	89	149	121	157	96
arachide	nd	6	59	82	231	152	24	68	66	77
Soja	nd	19	47	16	37	59	51	76	236	280
Manioc (Bouture)	nd	5 358 750	5 170 533	nd	nd	nd	nd	nd	nd	nd
Patate douce (boutures)	nd	4 376 200	4 424 467	nd	nd	nd	nd	nd	nd	nd

**Source** : MAAH/DGESS/DGPV, Rapport bilan annuel

## P078. 10 : Equipements et animaux de traits

Tableau 078. 144: Nombre de charrues pour 10 ménages agricoles.....	289
Tableau 078. 145: Taux de possession de charrue (en %).....	290
Tableau 078. 147: Nombre total d'animaux de traction (en milliers).....	291
Tableau 078. 148: Taux de possession des bœufs de traction de 2012 à 2021 (en %).....	292
Tableau 078. 149: Taux de possession d'ânes de traction (en %).....	293
Tableau 078. 150 : Taux de possession d'équins de traction (en %).....	294
Tableau 078. 151: Taux de possession de camelins de traits (en %).....	295
Tableau 078. 152: Taux de possession des animaux de traits (en %).....	296

**Tableau 078. 143: Nombre de charrues pour 10 ménages agricoles**

Régions/Provinces	2012	2013	2014	2015	2016	2017	2018	2019	2020	2021
<b>BOUCLE DU MOUHOUN</b>	<b>6,7</b>	<b>7,4</b>	<b>7,4</b>	<b>7,3</b>	<b>7,3</b>	<b>7,2</b>	<b>7,2</b>	<b>8,8</b>	<b>8,3</b>	9,9
BALE	4,3	6,4	6,5	6,5	6,6	6,6	6,7	11,3	8,2	8,8
BANWA	8,8	8,1	7,9	7,7	7,5	7,3	7,1	7,8	6,8	8,0
KOSSI	8,8	9,7	9,1	8,6	8,1	7,6	7,1	6,9	11,0	12,0
MOUHOUN	6,7	6,7	6,5	6,2	6,0	5,8	5,6	9,8	6,6	10,4
NAYALA	5,4	5,7	6,5	7,5	8,6	9,8	11,3	7,5	7,3	7,6
SOUROU	6,8	8,1	8,4	8,7	8,9	9,2	9,6	6,3	10,0	9,1
<b>CASCADES</b>	<b>7,2</b>	<b>8,0</b>	<b>7,7</b>	<b>7,5</b>	<b>7,3</b>	<b>7,0</b>	<b>6,8</b>	<b>8,2</b>	<b>8,1</b>	8,2
COMOE	7,2	7,8	7,3	6,9	6,4	6,0	5,6	9,0	8,6	8,4
LERABA	7,1	8,3	8,3	8,4	8,4	8,4	8,4	7,3	7,4	8,0
<b>CENTRE</b>	<b>7,0</b>	<b>4,6</b>	<b>3,7</b>	<b>3,0</b>	<b>2,4</b>	<b>2,0</b>	<b>1,6</b>	<b>8,2</b>	<b>7,9</b>	18,3
KADIOGO	7,0	4,6	3,7	3,0	2,4	2,0	1,6	8,2	7,9	18,3
<b>CENTRE EST</b>	<b>7,0</b>	<b>7,1</b>	<b>6,9</b>	<b>6,6</b>	<b>6,4</b>	<b>6,2</b>	<b>6,0</b>	<b>8,7</b>	<b>8,1</b>	9,5
BOULGOU	6,5	6,9	6,8	6,6	6,5	6,3	6,2	9,3	8,9	10,0
KOULPELOGO	6,1	6,9	6,5	6,1	5,7	5,3	5,0	7,5	7,8	9,8
KOURITENGA	8,9	7,7	7,5	7,3	7,1	7,0	6,8	9,3	7,0	7,6
<b>CENTRE NORD</b>	<b>6,0</b>	<b>7,2</b>	<b>7,7</b>	<b>8,3</b>	<b>8,9</b>	<b>9,6</b>	<b>10,3</b>	<b>8,9</b>	<b>8,0</b>	8,0
BAM	6,6	7,7	8,0	8,3	8,6	9,0	9,3	9,1	8,6	8,6
NAMENTENGA	4,7	6,6	7,7	8,9	10,4	12,1	14,1	6,9	6,8	6,0
SANMATENGA	7,2	7,7	8,0	8,3	8,6	9,0	9,3	10,6	8,1	9,2
<b>CENTRE OUEST</b>	<b>6,0</b>	<b>6,5</b>	<b>6,6</b>	<b>6,6</b>	<b>6,7</b>	<b>6,7</b>	<b>6,8</b>	<b>7,3</b>	<b>8,1</b>	7,4
BOULKIEMDE	6,1	6,4	6,5	6,6	6,6	6,7	6,8	6,7	7,2	8,3
SANGUIE	3,4	5,7	6,4	7,2	8,0	9,0	10,1	4,9	7,4	5,9
SISSILI	7,7	7,4	7,2	6,9	6,7	6,5	6,3	7,4	5,6	7,8
ZIRO	7,3	6,8	6,5	6,3	6,0	5,8	5,5	9,5	12,3	7,5
<b>CENTRE SUD</b>	<b>4,9</b>	<b>4,7</b>	<b>4,7</b>	<b>4,6</b>	<b>4,6</b>	<b>4,5</b>	<b>4,5</b>	<b>5,4</b>	<b>6,7</b>	8,5
BAZEGA	4,2	3,7	3,8	4,0	4,1	4,3	4,4	5,8	3,9	11,1
NAHOURI	6,1	5,9	6,2	6,5	6,8	7,1	7,4	6,5	6,3	7,8
ZOUNDWEOGO	4,3	5,0	4,4	3,9	3,5	3,0	2,7	2,7	9,0	7,9
<b>EST</b>	<b>7,8</b>	<b>7,3</b>	<b>6,9</b>	<b>6,5</b>	<b>6,2</b>	<b>5,9</b>	<b>5,5</b>	<b>9,7</b>	<b>8,1</b>	10,0
GNAGNA	8,2	6,7	6,2	5,7	5,2	4,8	4,4	9,9	8,5	10,5
GOURMA	9,5	8,7	8,2	7,7	7,3	6,9	6,5	17,7	8,6	10,3
KOMANDJOARI	6,7	6,1	5,9	5,7	5,6	5,4	5,2	7,2	9,6	10,3
KOMPIENGA	6,4	5,9	5,4	4,9	4,4	4,0	3,7	8,3	5,5	8,2
TAPOA	7,9	8,2	8,5	8,8	9,1	9,5	9,8	8,5	8,5	10,0
<b>HAUTS BASSINS</b>	<b>6,8</b>	<b>6,8</b>	<b>6,5</b>	<b>6,2</b>	<b>5,9</b>	<b>5,6</b>	<b>5,4</b>	<b>9,9</b>	<b>9,9</b>	10,5
HOUET	6,7	7,4	7,1	6,8	6,5	6,2	6,0	8,3	9,9	11,5
KENEDOUGOU	5,5	4,5	4,0	3,6	3,2	2,8	2,5	10,1	10,2	9,5
TUY	8,9	8,5	8,7	8,8	9,0	9,1	9,3	10,5	9,8	12,6
<b>NORD</b>	<b>6,4</b>	<b>7,6</b>	<b>7,7</b>	<b>7,8</b>	<b>7,8</b>	<b>7,9</b>	<b>8,0</b>	<b>7,5</b>	<b>6,3</b>	8,5
LOROU	4,9	5,7	5,5	5,4	5,2	5,1	4,9	4,9	5,6	8,6
PASSORE	6,9	9,0	9,5	9,9	10,4	10,9	11,5	9,8	3,7	6,7
YATENGA	5,7	7,6	7,5	7,3	7,2	7,0	6,9	7,2	9,4	9,7
ZONDOMA	9,2	7,8	7,9	8,1	8,2	8,3	8,5	7,8	6,8	9,3
<b>PLATEAU CENTRAL</b>	<b>4,3</b>	<b>4,6</b>	<b>4,0</b>	<b>3,5</b>	<b>3,0</b>	<b>2,6</b>	<b>2,3</b>	<b>4,8</b>	<b>6,7</b>	0,0
GANZOURGOU	5,7	5,7	5,5	5,3	5,2	5,0	4,8	7,0	5,5	0,0
KOURWEOGO	3,1	3,2	2,6	2,1	1,7	1,4	1,1	0,3	7,7	0,0
OUBRITENGA	4,2	4,8	4,0	3,3	2,7	2,2	1,8	8,3	7,1	0,0
<b>SAHEL</b>	<b>1,2</b>	<b>2,2</b>	<b>2,4</b>	<b>2,7</b>	<b>2,9</b>	<b>3,2</b>	<b>3,6</b>	<b>4,7</b>	<b>4,7</b>	6,0
OULDALAN	-	0,1	0,1	0,1	-	-	-	1,4	0,4	0,8
SENO	0,9	1,7	1,8	1,9	2,0	2,1	2,2	1,0	0,5	1,1
SOU	5,4	6,5	6,9	7,4	7,9	8,5	9,0	8,0	7,8	9,7
YAGHA	0,3	1,7	2,2	2,9	3,7	4,8	6,2	3,6	1,9	6,2
<b>SUD OUEST</b>	<b>2,0</b>	<b>2,9</b>	<b>3,0</b>	<b>3,0</b>	<b>3,1</b>	<b>3,1</b>	<b>3,2</b>	<b>5,2</b>	<b>4,5</b>	7,0
BOUGOURIBA	2,6	4,3	4,4	4,5	4,5	4,6	4,7	8,4	7,1	8,2
IOBA	4,0	5,3	5,2	5,2	5,1	5,0	4,9	5,5	4,1	7,8
NOUMBIEL	0,6	0,6	0,5	0,5	0,4	0,4	0,4	4,5	1,4	5,6
PONI	1,6	2,1	2,3	2,6	2,8	3,2	3,5	2,6	4,8	5,2
<b>BURKINA FASO</b>	<b>5,7</b>	<b>6,1</b>	<b>6,0</b>	<b>5,8</b>	<b>5,7</b>	<b>5,6</b>	<b>5,4</b>	<b>7,6</b>	<b>7,3</b>	8,8

Source : MARAH/DGESS/EPA, 2012-2021

**Tableau 078. 144:** Taux de possession de charrue (en %)

Régions/Provinces	2012	2013	2014	2015	2016	2017	2018	2019	2020	2021
<b>BOUCLE DU MOUHOUN</b>	<b>60</b>	<b>68</b>	<b>70</b>	<b>73</b>	<b>76</b>	<b>79</b>	<b>81</b>	<b>79</b>	<b>70</b>	82
BALE	42	55	59	63	68	73	79	88	76	79
BANWA	80	79	78	78	77	77	76	70	68	76
KOSSI	69	81	83	85	86	88	90	78	82	92
MOUHOUN	52	62	66	70	75	80	85	77	55	85
NAYALA	52	54	56	58	61	63	66	81	64	68
SOUROU	68	78	78	78	78	78	78	74	87	79
<b>CASCADES</b>	<b>70</b>	<b>68</b>	<b>69</b>	<b>70</b>	<b>71</b>	<b>72</b>	<b>74</b>	<b>76</b>	<b>71</b>	75
COMOE	68	66	68	70	73	75	78	81	72	78
LERABA	71	69	69	69	69	69	69	69	68	71
<b>CENTRE</b>	<b>70</b>	<b>45</b>	<b>53</b>	<b>62</b>	<b>73</b>	<b>85</b>	<b>100</b>	<b>76</b>	<b>72</b>	100
KADIOGO	70	45	53	62	73	85	100	76	72	100
<b>CENTRE EST</b>	<b>66</b>	<b>66</b>	<b>70</b>	<b>74</b>	<b>78</b>	<b>82</b>	<b>87</b>	<b>83</b>	<b>71</b>	92
BOULGOU	59	59	64	70	77	84	91	85	76	91
KOULPELOGO	60	69	73	77	81	85	90	70	68	96
KOURITENGA	88	77	76	74	73	72	70	91	65	76
<b>CENTRE NORD</b>	<b>56</b>	<b>63</b>	<b>64</b>	<b>64</b>	<b>65</b>	<b>66</b>	<b>67</b>	<b>77</b>	<b>78</b>	76
BAM	61	57	61	65	69	74	79	83	85	79
NAMENTENGA	43	57	51	45	41	36	32	60	67	54
SANMATENGA	71	77	79	81	83	85	87	90	79	89
<b>CENTRE OUEST</b>	<b>58</b>	<b>58</b>	<b>59</b>	<b>60</b>	<b>61</b>	<b>62</b>	<b>63</b>	<b>66</b>	<b>63</b>	63
BOULKIEMDE	61	62	62	62	61	61	61	61	54	61
SANGUIE	34	35	38	41	44	48	52	43	59	52
SISSILI	74	72	71	71	70	70	69	70	52	71
ZIRO	70	70	70	69	69	69	69	84	91	69
<b>CENTRE SUD</b>	<b>47</b>	<b>45</b>	<b>50</b>	<b>55</b>	<b>61</b>	<b>67</b>	<b>74</b>	<b>56</b>	<b>55</b>	76
BAZEGA	41	34	41	49	58	69	83	51	32	86
NAHOURI	59	59	62	65	68	71	74	73	61	77
ZOUNDWEOGO	43	48	51	55	59	64	68	24	64	69
<b>EST</b>	<b>72</b>	<b>65</b>	<b>68</b>	<b>71</b>	<b>74</b>	<b>77</b>	<b>81</b>	<b>75</b>	<b>70</b>	82
GNAGNA	82	63	67	72	77	82	87	88	81	89
GOURMA	88	77	74	71	68	65	62	64	65	62
KOMANDJOARI	53	46	51	57	64	72	80	71	84	88
KOMPIENGA	61	59	61	63	66	68	71	73	47	72
TAPOA	77	73	76	78	81	84	87	70	76	87
<b>HAUTS BASSINS</b>	<b>65</b>	<b>63</b>	<b>66</b>	<b>69</b>	<b>72</b>	<b>75</b>	<b>78</b>	<b>79</b>	<b>79</b>	82
HOUET	65	66	69	72	76	79	83	72	84	83
KENEDOUGOU	50	44	49	55	61	68	75	82	79	82
TUY	83	79	80	81	82	83	84	80	74	84
<b>NORD</b>	<b>58</b>	<b>67</b>	<b>68</b>	<b>70</b>	<b>71</b>	<b>72</b>	<b>74</b>	<b>70</b>	<b>55</b>	76
LOROU	38	56	60	64	68	73	78	52	55	79
PASSORE	69	76	72	69	66	63	60	80	34	65
YATENGA	52	70	71	73	74	76	77	74	79	80
ZONDOMA	78	63	67	71	76	81	86	76	53	86
<b>PLATEAU CENTRAL</b>	<b>42</b>	<b>42</b>	<b>42</b>	<b>42</b>	<b>42</b>	<b>42</b>	<b>42</b>	<b>43</b>	<b>58</b>	0
GANZOURGOU	56	56	50	46	41	37	33	60	49	0
KOURWEOGO	29	26	32	40	49	60	74	3	66	0
OUBRITENGA	42	44	41	38	36	33	31	78	63	0
<b>SAHEL</b>	<b>9</b>	<b>21</b>	<b>25</b>	<b>30</b>	<b>35</b>	<b>42</b>	<b>50</b>	<b>44</b>	<b>41</b>	53
OU DALAN	nd	1	2	2	3	5	8	14	4	8
SENO	6	15	14	13	12	11	10	10	5	11
SOU	40	58	62	66	70	74	79	73	68	84
YAGHA	3	17	21	27	34	43	55	39	16	55
<b>SUD OUEST</b>	<b>19</b>	<b>22</b>	<b>27</b>	<b>32</b>	<b>39</b>	<b>46</b>	<b>56</b>	<b>48</b>	<b>39</b>	62
BOUGOURIBA	23	28	34	41	49	60	72	77	64	74
IOBA	40	35	39	43	47	52	57	42	34	66
NOUMBIEL	5	6	9	12	18	26	38	46	14	50
PONI	16	21	24	28	33	38	44	19	43	50
<b>BURKINA FASO</b>	<b>54</b>	<b>55</b>	<b>58</b>	<b>61</b>	<b>64</b>	<b>68</b>	<b>71</b>	<b>68</b>	<b>63</b>	75

Source : MARAH/DGESS/EPA, 2012-2021

**Tableau 078. 145:** Nombre total d'animaux de traction (en milliers)

Régions/Provinces	2012	2013	2014	2015	2016	2017	2018	2019	2020	2021
<b>Boucle du Mouhoun</b>	<b>535</b>	<b>551</b>	<b>490</b>	<b>544</b>	<b>552</b>	<b>604</b>	<b>495</b>	<b>736</b>	<b>501</b>	<b>580</b>
BALE	81	83	72	65	81	144	65	97	66	79
BANWA	105	111	81	87	100	90	76	161	103	94
KOSSI	136	143	119	188	155	143	126	201	116	142
MOUHOUN	123	129	112	106	119	111	122	147	112	133
NAYALA	34	34	53	31	35	40	36	50	35	48
SOUROU	55	53	53	66	60	76	71	79	70	87
<b>Cascades</b>	<b>80</b>	<b>92</b>	<b>108</b>	<b>83</b>	<b>66</b>	<b>98</b>	<b>119</b>	<b>128</b>	<b>105</b>	<b>101</b>
COMOE	60	71	93	60	42	70	97	97	82	80
LERABA	20	21	15	23	24	28	21	31	23	24
<b>Centre</b>	<b>56</b>	<b>60</b>	<b>79</b>	<b>74</b>	<b>46</b>	<b>73</b>	<b>82</b>	<b>106</b>	<b>68</b>	<b>83</b>
KADIOGO	56	60	79	74	46	73	82	106	68	83
<b>Centre-Est</b>	<b>291</b>	<b>290</b>	<b>277</b>	<b>270</b>	<b>284</b>	<b>280</b>	<b>258</b>	<b>315</b>	<b>260</b>	<b>309</b>
BOULGOU	146	131	135	135	105	134	120	136	121	136
KOULPELOGO	76	78	86	76	82	88	82	89	71	96
KOURITENGA	69	81	56	59	97	57	55	90	69	76
<b>Centre-Nord</b>	<b>206</b>	<b>259</b>	<b>248</b>	<b>268</b>	<b>234</b>	<b>180</b>	<b>246</b>	<b>209</b>	<b>187</b>	<b>195</b>
BAM	51	93	66	52	53	48	52	45	44	45
NAMENTENGA	46	48	57	48	43	43	56	53	25	42
SANMATENGA	109	118	125	168	138	89	137	111	118	105
<b>Centre-Ouest</b>	<b>226</b>	<b>248</b>	<b>224</b>	<b>202</b>	<b>481</b>	<b>230</b>	<b>220</b>	<b>320</b>	<b>252</b>	<b>264</b>
BOULKIEMDE	64	72	75	88	35	69	71	84	69	74
SANGUIE	31	36	29	22	44	47	24	54	55	49
SISSILI	85	92	52	45	354	62	62	79	74	81
ZIRO	46	47	68	48	48	52	63	103	54	66
<b>Centre-Sud</b>	<b>139</b>	<b>182</b>	<b>197</b>	<b>184</b>	<b>183</b>	<b>162</b>	<b>182</b>	<b>246</b>	<b>172</b>	<b>228</b>
BAZEGA	67	72	63	68	103	60	66	81	62	69
NAHOURI	31	36	61	38	36	37	52	52	42	75
ZOUNDWEOGO	41	74	73	78	44	64	64	113	69	82
<b>Est</b>	<b>293</b>	<b>290</b>	<b>264</b>	<b>223</b>	<b>258</b>	<b>297</b>	<b>256</b>	<b>296</b>	<b>218</b>	<b>323</b>
GNAGNA	90	88	91	66	98	89	84	69	54	88
GOURMA	96	105	81	70	43	92	66	121	61	89
KOMANDJOARI	13	15	6	8	14	23	14	14	10	12
KOMPIENGA	19	19	27	17	21	27	21	26	15	21
TAPOA	76	63	59	62	83	66	71	65	78	87
<b>Hauts-Bassins</b>	<b>327</b>	<b>342</b>	<b>278</b>	<b>353</b>	<b>316</b>	<b>385</b>	<b>310</b>	<b>411</b>	<b>328</b>	<b>367</b>
HOUET	156	159	124	147	112	173	149	154	157	160
KENEDOUGOU	86	103	90	130	139	133	89	151	90	93
TUY	85	80	64	76	66	79	72	106	82	99
<b>Nord</b>	<b>224</b>	<b>254</b>	<b>193</b>	<b>244</b>	<b>304</b>	<b>236</b>	<b>185</b>	<b>248</b>	<b>169</b>	<b>186</b>
LOROUM	25	34	24	40	42	32	28	37	14	23
PASSORE	60	57	42	68	68	63	56	64	53	63
YATENGA	112	136	94	109	157	109	78	120	78	77
ZONDOMA	27	27	33	27	36	32	23	28	24	21
<b>Plateau Central</b>	<b>172</b>	<b>182</b>	<b>195</b>	<b>115</b>	<b>130</b>	<b>129</b>	<b>157</b>	<b>203</b>	<b>165</b>	<b>170</b>
GANZOURGOU	79	77	67	43	45	57	70	100	84	89
KOURWEOGO	56	54	90	52	62	51	61	32	31	33
OUBRITENGA	37	52	38	20	23	21	26	71	50	45
<b>Sahel</b>	<b>134</b>	<b>127</b>	<b>178</b>	<b>181</b>	<b>165</b>	<b>139</b>	<b>159</b>	<b>144</b>	<b>84</b>	<b>152</b>
OULDALAN	30	22	52	22	24	31	39	29	14	38
SENO	10	19	28	19	29	28	29	19	13	15
SOUM	85	72	76	120	97	64	73	83	53	56
YAGHA	9	14	22	20	15	16	19	14	3	18
<b>Sud-Ouest</b>	<b>158</b>	<b>59</b>	<b>59</b>	<b>46</b>	<b>48</b>	<b>58</b>	<b>58</b>	<b>106</b>	<b>71</b>	<b>105</b>
BOUGOURIBA	13	12	18	17	15	15	18	23	17	31
IOBA	36	32	33	22	25	24	26	56	30	39
NOUMBIEL	90	2	2	2	3	6	5	7	2	4
PONI	18	13	5	4	5	14	9	20	22	35
<b>Burkina Faso</b>	<b>2 839</b>	<b>2 936</b>	<b>2 790</b>	<b>2 788</b>	<b>3 067</b>	<b>2 872</b>	<b>2 725</b>	<b>3 467</b>	<b>2 582</b>	<b>3141</b>

Source : MARAH/DGESS/EPA, 2012-2021

**Tableau 078. 146:** Taux de possession des bœufs de traction de 2012 à 2021 (en %)

Régions/Provinces	2012	2013	2014	2015	2016	2017	2018	2019	2020	2021
<b>BOUCLE DU MOUHOUN</b>	<b>67</b>	<b>65</b>	<b>69</b>	<b>66</b>	<b>70</b>	<b>72</b>	<b>71</b>	<b>73</b>	<b>72</b>	<b>73</b>
BALE	70	66	73	67	72	75	76	75	72	71
BANWA	76	72	73	71	69	74	67	79	85	80
KOSSI	67	69	69	68	72	73	74	67	73	74
MOUHOUN	81	79	76	76	75	79	77	70	74	76
NAYALA	50	44	63	52	63	59	64	76	63	60
SOUROU	53	52	53	53	62	66	60	65	67	69
<b>CASCADES</b>	<b>58</b>	<b>59</b>	<b>66</b>	<b>67</b>	<b>71</b>	<b>74</b>	<b>76</b>	<b>75</b>	<b>73</b>	<b>78</b>
COMOE	60	64	67	69	71	75	77	78	78	83
LERABA	56	54	64	65	70	73	74	71	67	70
<b>CENTRE</b>	<b>34</b>	<b>27</b>	<b>43</b>	<b>43</b>	<b>41</b>	<b>44</b>	<b>46</b>	<b>41</b>	<b>30</b>	<b>34</b>
KADIOGO	34	27	43	43	41	44	46	41	30	34
<b>CENTRE EST</b>	<b>64</b>	<b>59</b>	<b>62</b>	<b>62</b>	<b>68</b>	<b>68</b>	<b>63</b>	<b>67</b>	<b>64</b>	<b>64</b>
BOULGOU	57	49	49	43	45	48	44	50	57	53
KOULPELOGO	79	72	72	73	81	83	77	71	66	71
KOURITENGA	69	65	62	66	69	69	64	77	75	72
<b>CENTRE NORD</b>	<b>29</b>	<b>28</b>	<b>31</b>	<b>35</b>	<b>41</b>	<b>36</b>	<b>36</b>	<b>35</b>	<b>31</b>	<b>26</b>
BAM	46	38	36	33	39	40	43	36	32	30
NAMENTENGA	14	15	30	32	31	34	32	30	14	15
SANMATENGA	35	38	28	39	47	34	33	37	40	31
<b>CENTRE OUEST</b>	<b>42</b>	<b>44</b>	<b>47</b>	<b>50</b>	<b>51</b>	<b>54</b>	<b>53</b>	<b>56</b>	<b>44</b>	<b>42</b>
BOULKIEMDE	33	34	30	37	30	39	39	39	34	28
SANGUIE	14	21	19	22	19	24	19	28	24	25
SISSILI	60	59	59	60	67	69	69	69	61	57
ZIRO	75	73	74	77	76	80	81	82	77	77
<b>CENTRE SUD</b>	<b>53</b>	<b>56</b>	<b>57</b>	<b>54</b>	<b>56</b>	<b>61</b>	<b>59</b>	<b>61</b>	<b>57</b>	<b>62</b>
BAZEGA	61	62	63	56	61	67	66	58	72	66
NAHOURI	46	48	51	50	51	56	54	61	50	57
ZOUNDWEOGO	37	57	63	60	64	66	62	64	65	64
<b>EST</b>	<b>30</b>	<b>34</b>	<b>33</b>	<b>31</b>	<b>34</b>	<b>37</b>	<b>33</b>	<b>32</b>	<b>33</b>	<b>33</b>
GNAGNA	10	21	23	15	24	28	23	18	9	14
GOURMA	59	57	69	71	81	66	67	62	58	64
KOMANDJOARI	15	18	11	13	14	26	15	31	20	14
KOMPIENGA	32	30	46	49	48	51	47	20	47	41
TAPOA	23	27	29	30	31	31	29	46	27	22
<b>HAUTS BASSINS</b>	<b>66</b>	<b>64</b>	<b>71</b>	<b>73</b>	<b>77</b>	<b>78</b>	<b>77</b>	<b>75</b>	<b>73</b>	<b>75</b>
HOUET	66	61	60	64	68	66	66	58	65	68
KENEDOUGOU	55	57	72	74	77	80	78	78	74	74
TUY	80	81	76	78	83	82	86	81	81	83
<b>NORD</b>	<b>39</b>	<b>38</b>	<b>42</b>	<b>46</b>	<b>46</b>	<b>46</b>	<b>45</b>	<b>47</b>	<b>35</b>	<b>37</b>
LOROUM	40	50	42	48	52	43	42	47	21	31
PASSORE	31	29	43	54	48	42	50	49	40	37
YATENGA	48	43	46	47	46	51	48	59	36	43
ZONDOMA	36	26	35	36	37	46	39	34	37	35
<b>PLATEAU CENTRAL</b>	<b>43</b>	<b>35</b>	<b>43</b>	<b>44</b>	<b>45</b>	<b>44</b>	<b>42</b>	<b>47</b>	<b>46</b>	<b>44</b>
GANZOURGOU	49	44	45	47	48	50	52	51	58	60
KOURWEOGO	47	34	48	47	44	41	35	46	50	48
OUBRITENGA	32	28	37	38	42	40	38	44	27	19
<b>SAHEL</b>	<b>3</b>	<b>5</b>	<b>14</b>	<b>14</b>	<b>14</b>	<b>11</b>	<b>10</b>	<b>13</b>	<b>10</b>	<b>8</b>
OU DALAN	0	2	1	4	2	0	1	0	0	0
SENO	0	2	6	2	3	4	3	3	1	1
SOUM	20	15	22	26	24	20	20	25	19	15
YAGHA	0	3	9	4	6	2	2	3	1	0
<b>SUD OUEST</b>	<b>25</b>	<b>26</b>	<b>42</b>	<b>39</b>	<b>40</b>	<b>41</b>	<b>43</b>	<b>42</b>	<b>35</b>	<b>36</b>
BOUGOURIBA	31	34	53	46	46	51	49	49	55	56
IOBA	60	48	54	52	51	51	52	30	47	48
NOUMBIEL	8	8	20	16	24	28	27	51	10	13
PONI	20	19	23	24	23	26	33	30	28	28
<b>BURKINA FASO</b>	<b>45</b>	<b>43</b>	<b>47</b>	<b>47</b>	<b>50</b>	<b>51</b>	<b>50</b>	<b>51</b>	<b>46</b>	<b>47</b>

Source : MARAH/DGESS/EPA, 2012-2021



Tableau 078. 147: Taux de possession d'ânes de traction (en %)

Régions/Provinces	2012	2013	2014	2015	2016	2017	2018	2019	2020	2021
<b>BOUCLE DU MOUHOUN</b>	<b>56</b>	<b>51</b>	<b>53</b>	<b>58</b>	<b>59</b>	<b>59</b>	<b>61</b>	59	<b>49</b>	48
BALE	53	46	52	54	48	53	58	67	38	32
BANWA	49	45	45	56	56	61	60	43	49	37
KOSSI	70	62	59	68	69	64	69	72	70	66
MOUHOUN	57	62	53	51	52	53	47	53	41	40
NAYALA	46	46	47	49	49	53	57	63	46	49
SOUROU	60	51	58	59	65	68	70	55	53	67
<b>CASCADES</b>	<b>5</b>	<b>10</b>	<b>10</b>	<b>12</b>	<b>8</b>	<b>10</b>	<b>9</b>	13	<b>12</b>	9
COMOE	5	14	15	16	12	14	12	16	19	15
LERABA	5	5	3	6	3	3	5	7	1	1
<b>CENTRE</b>	<b>74</b>	<b>73</b>	<b>70</b>	<b>79</b>	<b>78</b>	<b>74</b>	<b>76</b>	77	<b>59</b>	55
KADIOGO	74	73	70	79	78	74	76	77	59	55
<b>CENTRE EST</b>	<b>53</b>	<b>46</b>	<b>51</b>	<b>52</b>	<b>51</b>	<b>43</b>	<b>46</b>	49	<b>36</b>	39
BOULGOU	57	45	58	66	59	57	63	58	39	39
KOULPELOGO	23	25	33	34	32	27	22	67	19	32
KOURITENGA	67	69	64	59	66	49	58	26	56	51
<b>CENTRE NORD</b>	<b>52</b>	<b>57</b>	<b>59</b>	<b>64</b>	<b>67</b>	<b>60</b>	<b>64</b>	62	<b>47</b>	45
BAM	39	45	58	54	58	60	55	61	44	48
NAMENTENGA	50	60	57	63	68	49	65	52	32	45
SANMATENGA	66	65	62	73	73	69	69	72	57	43
<b>CENTRE OUEST</b>	<b>51</b>	<b>56</b>	<b>60</b>	<b>62</b>	<b>64</b>	<b>61</b>	<b>66</b>	64	<b>53</b>	56
BOULKIEMDE	49	61	70	72	59	64	73	59	60	67
SANGUIE	41	49	48	46	56	52	48	53	33	36
SISSILI	57	54	50	64	71	63	76	67	53	58
ZIRO	60	68	68	64	66	64	66	74	68	67
<b>CENTRE SUD</b>	<b>61</b>	<b>68</b>	<b>57</b>	<b>64</b>	<b>58</b>	<b>54</b>	<b>54</b>	52	<b>46</b>	51
BAZEGA	74	77	71	77	77	66	66	63	52	56
NAHOURI	41	50	52	57	53	49	46	43	41	51
ZOUNDWEOGO	67	77	57	69	55	56	59	62	49	48
<b>EST</b>	<b>58</b>	<b>58</b>	<b>60</b>	<b>54</b>	<b>58</b>	<b>59</b>	<b>61</b>	59	<b>43</b>	50
GNAGNA	70	57	63	56	69	62	61	59	48	58
GOURMA	68	65	64	60	55	51	61	62	37	53
KOMANDJOARI	49	58	49	44	47	58	72	59	42	44
KOMPIENGA	49	56	52	43	55	46	49	64	40	36
TAPOA	52	50	62	56	55	63	62	54	49	50
<b>HAUTS BASSINS</b>	<b>31</b>	<b>35</b>	<b>37</b>	<b>37</b>	<b>37</b>	<b>40</b>	<b>35</b>	38	<b>30</b>	31
HOUET	37	42	40	46	40	40	34	41	35	35
KENEDOUGOU	22	31	39	38	39	44	36	42	30	33
TUY	28	27	29	29	29	34	32	29	25	24
<b>NORD</b>	<b>64</b>	<b>70</b>	<b>65</b>	<b>67</b>	<b>74</b>	<b>70</b>	<b>69</b>	70	<b>58</b>	60
LOROU	50	68	60	71	78	65	74	72	53	75
PASSORE	78	73	66	69	75	80	74	63	60	58
YATENGA	61	67	62	64	68	63	63	76	58	56
ZONDOMA	66	71	70	66	74	72	65	72	60	56
<b>PLATEAU CENTRAL</b>	<b>78</b>	<b>83</b>	<b>72</b>	<b>77</b>	<b>79</b>	<b>73</b>	<b>78</b>	78	<b>68</b>	67
GANZOURGOU	63	71	61	63	75	55	67	72	58	53
KOURWEOGO	90	92	71	81	75	74	75	89	77	76
OUBRITENGA	79	89	84	86	85	90	91	74	72	75
<b>SAHEL</b>	<b>35</b>	<b>45</b>	<b>57</b>	<b>55</b>	<b>58</b>	<b>59</b>	<b>65</b>	69	<b>40</b>	51
OU DALAN	42	47	63	54	50	70	65	78	38	61
SENO	25	43	55	56	58	59	69	71	34	24
SOU	49	58	59	59	65	60	65	72	50	63
YAGHA	27	32	46	42	39	44	62	51	14	38
<b>SUD OUEST</b>	<b>4</b>	<b>2</b>	<b>7</b>	<b>4</b>	<b>6</b>	<b>7</b>	<b>7</b>	8	<b>5</b>	3
BOUGOURIBA	2	1	14	6	16	11	11	13	12	1
IOBA	18	12	10	7	7	10	11	2	6	6
NOUMBIEL	2	0	0	0	0	3	1	11	0	0
PONI	1	0	1	1	0	1	1	0	4	3
<b>BURKINA FASO</b>	<b>47</b>	<b>50</b>	<b>51</b>	<b>52</b>	<b>53</b>	<b>52</b>	<b>54</b>	54	<b>42</b>	45

Source : MARAH/DGESS/EPA, 2012-2021

**Tableau 078. 148 : Taux de possession d'équins de traction (en %)**

Régions/Provinces	2012	2013	2014	2015	2016	2017	2018	2019	2020	2021
<b>BOUCLE DU MOUHOUN</b>	-	1	-	-	-	-	4	4	2	3
BALE	-	-	-	-	-	1	-	13	-	0
BANWA	-	-	-	-	-	-	2	-	1	0
KOSSI	-	-	-	-	-	-	11	-	12	13
MOUHOUN	0	0	0	0	0	0	0	0	0	0
NAYALA	-	-	-	-	-	-	-	2	-	0
SOUROU	2	4	-	1	3	1	-	-	1	2
<b>CASCADES</b>	0	0	0	0	0	0	0	0	0	0
COMOE	-	-	1	-	-	-	-	-	-	0
LERABA	0	0	0	0	0	0	0	0	0	0
<b>CENTRE</b>	0	0	0	0	0	0	0	0	0	0
KADIOGO	0	0	0	0	0	0	0	0	0	0
<b>CENTRE EST</b>	0	-	-	-	-	-	-	-	-	0
BOULGOU	1	-	-	-	-	-	-	-	-	0
KOULPELOGO	0	0	0	0	0	0	0	0	0	0
KOURITENGA	0	0	0	0	0	0	0	0	0	0
<b>CENTRE NORD</b>	-	-	-	-	-	-	-	-	1	0
BAM	0	0	0	0	0	0	0	0	0	0
NAMENTENGA	0	0	0	0	0	0	0	0	0	0
SANMATENGA	-	-	1	-	-	-	1	1	1	0
<b>CENTRE OUEST</b>	-	-	-	-	-	-	0	0	-	0
BOULKIEMDE	-	-	-	-	-	-	1	1	-	0
SANGUIE	0	0	0	0	0	0	0	0	0	0
SISSILI	0	0	0	0	0	0	0	0	0	0
ZIRO	0	0	0	0	0	0	0	0	0	0
<b>CENTRE SUD</b>	0	0	0	0	0	0	0	0	0	0
BAZEGA	0	0	0	0	0	0	0	0	0	0
NAHOURI	0	0	0	0	0	0	0	0	0	0
ZOUNDWEOGO	0	0	0	0	0	0	0	0	0	0
<b>EST</b>	0	0	0	0	0	0	0	0	0	0
GNAGNA	0	0	0	0	0	0	0	0	0	1
GOURMA	0	0	0	0	0	0	0	0	0	0
KOMANDJOARI	-	-	-	-	-	-	-	1	-	0
KOMPIENGA	-	-	-	-	-	-	-	-	-	0
TAPOA	-	-	-	-	-	1	-	2	-	0
<b>HAUTS BASSINS</b>	0	0	0	0	0	0	0	0	0	0
HOUET	1	1	-	-	-	-	-	-	-	0
KENEDOUGOU	0	0	0	0	0	0	0	0	0	0
TUY	-	-	-	-	-	-	-	-	-	0
<b>NORD</b>	1	2	2	3	3	4	5	5	2	1
LOROUM	4	6	6	13	13	16	3	6	2	1
PASSORE	-	-	-	-	-	-	6	3	1	1
YATENGA	1	3	2	2	-	1	3	-	4	2
ZONDOMA	-	-	-	-	-	-	9	9	-	0
<b>PLATEAU CENTRAL</b>	0	0	0	0	0	0	0	0	0	0
GANZOURGOU	0	0	0	0	0	0	0	0	0	0
KOURWEOGO	0	0	0	0	0	0	0	0	0	0
OUBRITENGA	0	0	0	0	0	0	0	0	0	0
<b>SAHEL</b>	3	3	6	6	7	6	-	-	-	0
OULDALAN	2	-	7	8	6	4	-	-	-	0
SENO	-	-	2	-	1	-	-	-	-	0
SOUM	14	13	8	11	12	11	-	-	-	0
YAGHA	-	-	-	1	-	-	-	-	-	0
<b>SUD OUEST</b>	-	-	-	-	-	-	-	-	-	0
BOUGOURIBA	-	-	-	-	-	-	-	-	-	0
IOBA	-	-	-	-	-	-	-	-	-	0
NOUMBIEL	-	-	-	-	-	-	-	-	-	0
PONI	-	-	-	-	-	-	-	-	-	0
<b>BURKINA FASO</b>	-	1	1	1	1	1	1	1	-	0

Source : MARAH/DGESS/EPA, 2012-2021

**Tableau 078. 149:** Taux de possession de camelins de traits (en %)

Régions/Provinces	2012	2013	2014	2015	2016	2017	2018	2019	2020	2021
<b>BOUCLE DU MOUHOUN</b>	<b>0,4</b>	<b>0,6</b>	-	<b>0,1</b>	<b>0,3</b>	<b>0,3</b>	<b>0,3</b>	<b>0,1</b>	<b>0,4</b>	<b>0,8</b>
BALE	-	-	-	-	-	-	-	-	-	-
BANWA	-	-	-	-	-	-	-	-	-	1,4
KOSSI	-	-	-	-	-	0,4	0,8	1,2	1,7	0,8
MOUHOUN	-	-	-	-	-	-	-	-	-	-
NAYALA	-	-	-	-	-	-	-	-	-	-
SOUROU	2,2	3,5	-	1,3	2,5	1,2	-	-	0,9	3,3
<b>CASCADES</b>	-	-	<b>0,4</b>	-	-	-	-	-	-	-
COMOE	-	-	0,7	-	-	-	-	-	-	-
LERABA	-	-	-	-	-	-	-	-	-	-
<b>CENTRE</b>	-	-	-	-	-	-	-	-	-	-
KADIOGO	-	-	-	-	-	-	-	-	-	-
<b>CENTRE EST</b>	<b>0,4</b>	-	-	-	-	-	-	-	-	-
BOULGOU	0,6	-	-	-	-	-	-	-	-	-
KOULPELOGO	-	-	-	-	-	-	-	-	-	-
KOURITENGA	-	-	-	-	-	-	-	-	-	-
<b>CENTRE NORD</b>	-	-	<b>0,3</b>	-	-	-	-	-	-	-
BAM	-	-	-	-	-	-	-	-	-	-
NAMENTENGA	-	-	-	-	-	-	-	-	-	-
SANMATENGA	-	-	0,9	-	-	-	-	-	-	-
<b>CENTRE OUEST</b>	-	-	-	-	-	-	-	-	-	-
BOULKIEMDE	-	-	-	-	-	-	-	-	-	-
SANGUIE	-	-	-	-	-	-	-	-	-	-
SISSILI	-	-	-	-	-	-	-	-	-	-
ZIRO	-	-	-	-	-	-	-	-	-	-
<b>CENTRE SUD</b>	-	-	-	-	-	-	-	-	-	-
BAZEGA	-	-	-	-	-	-	-	-	-	-
NAHOURI	-	-	-	-	-	-	-	-	-	-
ZOUNDWEOGO	-	-	-	-	-	-	-	-	-	-
<b>EST</b>	-	-	-	-	-	<b>0,2</b>	-	-	-	-
GNAGNA	-	-	-	-	-	-	-	-	-	-
GOURMA	-	-	-	-	-	-	-	-	-	-
KOMANDJOARI	-	-	-	-	-	-	-	-	-	-
KOMPIENGA	-	-	-	-	-	-	-	-	-	-
TAPOA	-	-	-	-	-	0,5	-	-	-	-
<b>HAUTS BASSINS</b>	<b>0,3</b>	<b>0,3</b>	-	-	-	-	-	-	-	-
HOUET	0,6	0,6	-	-	-	-	-	-	-	-
KENEDOUGOU	-	-	-	-	-	-	-	-	-	-
TUY	-	-	-	-	-	-	-	-	-	-
<b>NORD</b>	<b>1,4</b>	<b>2,2</b>	<b>2,0</b>	<b>3,3</b>	<b>3,3</b>	<b>53,8</b>	<b>3,4</b>	<b>3,1</b>	<b>0,8</b>	<b>0,2</b>
LOROU	4,1	6,2	6,2	13,0	13,4	52,0	13,6	-	4,4	1,4
PASSORE	-	-	-	-	-	-	-	3,5	-	-
YATENGA	1,3	2,5	1,9	1,8	-	100,0	1,8	9,6	-	-
ZONDOMA	-	-	-	-	-	-	-	-	-	-
<b>PLATEAU CENTRAL</b>	-	-	-	-	-	-	-	-	-	-
GANZOURGOU	-	-	-	-	-	-	-	-	-	-
KOURWEOGO	-	-	-	-	-	-	-	-	-	-
OUBRITENGA	-	-	-	-	-	-	-	-	-	-
<b>SAHEL</b>	<b>2,9</b>	<b>2,9</b>	<b>5,6</b>	<b>6,5</b>	<b>7,1</b>	<b>5,5</b>	<b>6,0</b>	<b>8,4</b>	<b>7,6</b>	<b>7,8</b>
OULDALAN	1,5	-	7,3	7,5	6,1	2,4	7,2	6,3	-	1,4
SENO	-	-	1,9	-	0,9	-	-	-	-	-
SOU	14,3	13,3	8,4	10,8	11,9	10,7	10,6	16,9	14,7	14,6
YAGHA	-	-	-	1,1	-	-	-	-	-	-
<b>SUD OUEST</b>	-	-	-	-	-	-	-	-	-	-
BOUGOURIBA	-	-	-	-	-	-	-	-	-	-
IOBA	-	-	-	-	-	-	-	-	-	-
NOUMBIEL	-	-	-	-	-	-	-	-	-	-
PONI	-	-	-	-	-	-	-	-	-	-
<b>BURKINA FASO</b>	<b>0,4</b>	<b>0,5</b>	<b>0,8</b>	<b>1,0</b>	<b>1,1</b>	<b>2,4</b>	<b>0,9</b>	<b>1,1</b>	<b>0,7</b>	<b>0,9</b>

Source : MARAH/DGESS/EPA, 2012-2021

Tableau 078. 150: Taux de possession des animaux de traits (en %)

Régions/Provinces	2012	2013	2014	2015	2016	2017	2018	2019	2020	2021
<b>BOUCLE DU MOUHOUN</b>	<b>79</b>	<b>76</b>	<b>79</b>	<b>79</b>	<b>82</b>	<b>85</b>	<b>85</b>	<b>85</b>	<b>80</b>	80
BALE	79	72	81	77	78	85	83	90	75	73
BANWA	85	78	79	79	79	84	78	83	87	83
KOSSI	82	84	82	86	88	88	90	86	84	84
MOUHOUN	87	84	80	79	81	85	84	81	79	78
NAYALA	67	69	77	65	76	79	82	80	74	76
SOUROU	73	69	69	76	78	83	82	81	83	88
<b>CASCADES</b>	<b>58</b>	<b>59</b>	<b>66</b>	<b>67</b>	<b>70</b>	<b>74</b>	<b>76</b>	<b>75</b>	<b>75</b>	79
COMOE	60	64	68	69	70	76	77	78	81	84
LERABA	56	54	64	65	70	72	74	71	67	72
<b>CENTRE</b>	<b>80</b>	<b>80</b>	<b>82</b>	<b>86</b>	<b>88</b>	<b>87</b>	<b>88</b>	<b>85</b>	<b>68</b>	71
KADIOGO	80	80	82	86	88	87	88	85	68	71
<b>CENTRE EST</b>	<b>78</b>	<b>73</b>	<b>77</b>	<b>79</b>	<b>83</b>	<b>80</b>	<b>79</b>	<b>79</b>	<b>74</b>	75
BOULGOU	73	65	69	74	73	75	74	72	71	70
KOULPELOGO	79	75	78	82	85	84	79	88	71	76
KOURITENGA	91	89	84	80	86	80	82	78	85	82
<b>CENTRE NORD</b>	<b>63</b>	<b>65</b>	<b>69</b>	<b>72</b>	<b>78</b>	<b>70</b>	<b>73</b>	<b>74</b>	<b>60</b>	57
BAM	65	61	72	66	75	72	71	75	60	60
NAMENTENGA	54	61	68	70	74	60	73	65	40	51
SANMATENGA	75	75	69	79	83	76	76	81	71	58
<b>CENTRE OUEST</b>	<b>68</b>	<b>71</b>	<b>75</b>	<b>76</b>	<b>78</b>	<b>78</b>	<b>78</b>	<b>75</b>	<b>69</b>	70
BOULKIEMDE	63	70	70	76	69	73	77	67	69	72
SANGUIE	46	57	51	49	57	58	53	57	47	49
SISSILI	82	78	79	81	87	88	86	84	79	82
ZIRO	92	86	97	93	93	88	92	92	92	87
<b>CENTRE SUD</b>	<b>81</b>	<b>84</b>	<b>78</b>	<b>79</b>	<b>76</b>	<b>80</b>	<b>77</b>	<b>79</b>	<b>76</b>	75
BAZEGA	95	93	92	89	87	90	78	80	88	80
NAHOURI	61	68	70	70	69	75	71	74	65	70
ZOUNDWEOGO	78	90	83	89	85	84	86	87	80	76
<b>EST</b>	<b>69</b>	<b>71</b>	<b>70</b>	<b>67</b>	<b>73</b>	<b>72</b>	<b>73</b>	<b>70</b>	<b>60</b>	66
GNAGNA	72	62	71	66	79	71	70	66	49	67
GOURMA	85	84	88	82	88	78	84	82	75	81
KOMANDJOARI	60	65	52	50	56	63	73	68	49	48
KOMPIENGA	60	68	70	71	77	72	67	72	57	59
TAPOA	63	66	69	66	68	75	73	68	64	60
<b>HAUTS BASSINS</b>	<b>71</b>	<b>71</b>	<b>73</b>	<b>76</b>	<b>79</b>	<b>80</b>	<b>80</b>	<b>78</b>	<b>77</b>	79
HOUET	74	71	66	70	76	66	71	64	73	76
KENEDOUGOU	58	61	73	77	78	83	79	80	74	76
TUY	79	82	77	81	84	84	89	83	82	83
<b>NORD</b>	<b>77</b>	<b>78</b>	<b>75</b>	<b>78</b>	<b>80</b>	<b>81</b>	<b>78</b>	<b>82</b>	<b>70</b>	72
LOROU	66	82	71	81	82	71	79	84	60	79
PASSORE	81	76	75	83	83	90	82	78	73	71
YATENGA	74	76	74	75	76	82	75	88	73	71
ZONDOMA	90	81	79	74	79	79	76	78	71	68
<b>PLATEAU CENTRAL</b>	<b>87</b>	<b>90</b>	<b>84</b>	<b>85</b>	<b>88</b>	<b>84</b>	<b>86</b>	<b>88</b>	<b>82</b>	82
GANZOURGOU	79	85	80	79	82	76	82	85	82	80
KOURWEOGO	96	93	80	85	84	84	82	94	87	88
OUBRITENGA	86	92	91	91	95	93	93	83	78	81
<b>SAHEL</b>	<b>38</b>	<b>45</b>	<b>63</b>	<b>63</b>	<b>63</b>	<b>64</b>	<b>69</b>	<b>72</b>	<b>46</b>	56
LOUDALAN	42	48	63	55	52	70	69	78	38	61
SENO	25	43	56	56	58	59	69	71	35	25
SOUM	66	58	71	73	74	70	71	79	60	71
YAGHA	27	32	47	46	39	45	62	53	16	38
<b>SUD OUEST</b>	<b>26</b>	<b>26</b>	<b>43</b>	<b>39</b>	<b>40</b>	<b>42</b>	<b>44</b>	<b>44</b>	<b>36</b>	36
BOUGOURIBA	31	34	53	46	46	52	49	51	57	56
IOBA	63	52	57	54	52	52	54	31	49	49
NOUMBIEL	11	7	20	15	24	30	27	53	10	13
PONI	20	19	24	24	23	26	33	30	28	28
<b>BURKINA FASO</b>	<b>68</b>	<b>68</b>	<b>71</b>	<b>72</b>	<b>74</b>	<b>74</b>	<b>75</b>	<b>75</b>	<b>67</b>	69

Source : MARAH/DGESS/EPA, 2012-2021

## P078. 11 : Rendements agricoles

Tableau 078. 153: Evolution du rendement du sorgho blanc (en pure) de 2012 à 2021 (en kg/ha) .....	298
Tableau 078. 154: Evolution du rendement du sorgho rouge (en pure) de 2009 à 2018(en kg/ha) .....	299
Tableau 078. 155: Evolution du rendement du maïs (en pure) de 2012 à 2021 (en kg/ha) .....	300
Tableau 078. 156: Evolution du rendement du mil (en pure) de 2012 à 2021 (en kg/ha) .....	301
Tableau 078. 157: Evolution du rendement du riz (en pure) de 2012 à 2021 (en kg/ha) .....	302
Tableau 078. 158: Evolution du rendement du fonio (en pure) de 2012 à 2021 (en kg/ha) .....	303
Tableau 078. 159: Evolution du rendement du coton (en pure) de 2012 à 2021 (en kg/ha).....	304
Tableau 078. 160: Evolution du rendement de l'arachide (en pure) de 2012 à 2021 (en kg/ha).....	305
Tableau 078. 161: Evolution du rendement du sésame (en pure) de 2012 à 2021 (en kg/ha) .....	306
Tableau 078. 162: Evolution du rendement du soja (en pure) de 2012 à 2021 (en kg/ha) .....	307
Tableau 078. 163: Evolution du rendement du niébé (en pure) de 2012 à 2021 (en kg/ha).....	308
Tableau 078. 164: Evolution du rendement du voandzou (en pure) de 2012 à 2021 (en kg/ha) .....	309
Tableau 078. 165: Evolution du rendement de l'igname (en pure) de 2012 à 2021 (en kg/ha) .....	310
Tableau 078. 166: Evolution du rendement de la patate (en pure) de 2012 à 2021 (en kg/ha).....	311

Tableau 078. 151: Evolution du rendement du sorgho blanc (en pure) de 2012 à 2021 (en kg/ha)

Régions/Provinces	2012	2013	2014	2015	2016	2017	2018	2019	2020	2021
<b>BOUCLE DU</b>	<b>1 181</b>	<b>1 199</b>	<b>1 093</b>	<b>1 074</b>	<b>985</b>	<b>876</b>	<b>1 051</b>	<b>1 035</b>	<b>1 105</b>	<b>975</b>
BALE	1 279	1 460	1 068	1 155	1 177	955	1 179	958	1 217	1 003
BANWA	1 017	1 191	1 149	1 000	797	671	1 080	1 011	1 219	1 013
KOSSI	1 081	1 203	963	1 119	1 006	1 021	1 133	1 109	923	832
MOUHOUN	1 267	1 042	1 146	1 174	1 046	986	980	1 077	1 225	999
NAYALA	1 074	1 235	917	783	810	703	996	875	791	981
SOUROU	1 171	1 117	1 316	1 349	1 007	529	606	1 189	743	909
<b>CASCADES</b>	<b>1 126</b>	<b>991</b>	<b>1 087</b>	<b>1 053</b>	<b>1 227</b>	<b>1 436</b>	<b>1 016</b>	<b>1 060</b>	<b>725</b>	<b>797</b>
COMOE	1 116	880	1 138	981	1 278	1 256	988	1 055	745	818
LERABA	1 158	1 467	706	1 173	1 009	1 574	1 104	1 084	491	649
<b>CENTRE</b>	<b>1 282</b>	<b>1 263</b>	<b>1 077</b>	<b>1 009</b>	<b>1 095</b>	<b>846</b>	<b>1 179</b>	<b>1 345</b>	<b>1 220</b>	<b>1 252</b>
KADIOGO	1 282	1 263	1 077	1 009	1 095	846	1 179	1 345	1 220	1 252
<b>CENTRE EST</b>	<b>1 144</b>	<b>1 174</b>	<b>1 193</b>	<b>1 331</b>	<b>1 404</b>	<b>1 038</b>	<b>1 301</b>	<b>1 094</b>	<b>1 106</b>	<b>1 084</b>
BOULGOU	1 060	1 036	1 013	1 083	1 273	1 239	1 144	364	1 243	843
KOULPELOGO	1 262	1 196	1 025	1 485	1 491	838	1 176	1 340	1 398	1 072
KOURITENGA	861	1 314	1 449	1 283	1 397	999	1 409	1 336	691	1 161
<b>CENTRE NORD</b>	<b>808</b>	<b>831</b>	<b>877</b>	<b>820</b>	<b>705</b>	<b>532</b>	<b>628</b>	<b>792</b>	<b>1 064</b>	<b>666</b>
BAM	917	859	871	379	688	678	761	1 213	1 082	617
NAMENTENGA	722	862	708	892	640	518	915	825	923	610
SANMATENGA	868	785	958	802	783	524	444	688	1 103	685
<b>CENTRE OUEST</b>	<b>943</b>	<b>969</b>	<b>1 158</b>	<b>1 103</b>	<b>990</b>	<b>868</b>	<b>1 034</b>	<b>965</b>	<b>998</b>	<b>993</b>
BOULKIEMDE	643	839	693	582	672	477	1 003	808	908	781
SANGUIE	979	803	951	751	912	728	1 274	962	1 007	1 118
SISSILI	1 165	1 040	1 234	1 182	1 097	749	984	856	969	947
ZIRO	935	1 074	1 401	1 390	987	1 100	1 018	1 062	1 074	1 006
<b>CENTRE SUD</b>	<b>1 188</b>	<b>1 186</b>	<b>1 134</b>	<b>892</b>	<b>1 186</b>	<b>1 055</b>	<b>1 067</b>	<b>1 234</b>	<b>1 330</b>	<b>1 314</b>
BAZEGA	1 297	1 214	1 363	979	1 127	1 033	1 074	1 104	1 271	1 353
NAHOURI	1 257	1 086	1 219	1 032	1 298	1 180	838	1 512	1 757	1 071
ZOUNDWEOGO	1 118	1 178	859	713	1 244	1 028	1 188	1 243	1 285	1 344
<b>EST</b>	<b>902</b>	<b>1 052</b>	<b>1 186</b>	<b>884</b>	<b>1 039</b>	<b>871</b>	<b>931</b>	<b>1 099</b>	<b>880</b>	<b>1 002</b>
GNAGNA	757	1 066	807	765	927	531	801	777	762	626
GOURMA	948	834	1 267	1 021	1 086	997	1 101	1 299	1 086	1 069
KOMANDJOARI	986	945	1 390	767	743	503	679	736	736	793
KOMPIENGA	989	908	1 055	1 162	1 243	947	978	982	719	805
TAPOA	996	1 137	1 611	935	1 163	1 089	1 011	1 349	950	1 442
<b>HAUTS BASSINS</b>	<b>1 101</b>	<b>1 057</b>	<b>1 100</b>	<b>1 084</b>	<b>925</b>	<b>940</b>	<b>1 064</b>	<b>1 060</b>	<b>995</b>	<b>889</b>
HOUET	1 261	1 171	1 090	1 024	818	988	1 107	1 118	1 006	965
KENEDOUGOU	799	775	876	943	966	792	956	1 075	986	851
TUY	1 293	1 217	1 292	1 279	1 008	1 025	1 152	961	990	808
<b>NORD</b>	<b>938</b>	<b>1 052</b>	<b>1 423</b>	<b>889</b>	<b>875</b>	<b>513</b>	<b>1 165</b>	<b>850</b>	<b>876</b>	<b>476</b>
LOROUM	1 179	1 121	1 340	1 235	915	1 079	1 361	1 030	1 054	708
PASSORE	1 287	971	1 173	1 114	579	415	976	977	850	96
YATENGA	704	877	1 228	799	901	876	1 204	568	888	245
ZONDOMA	1 000	1 064	2 019	849	1 221	653	1 311	1 119	939	387
<b>PLATEAU CENTRAL</b>	<b>981</b>	<b>1 295</b>	<b>1 051</b>	<b>1 180</b>	<b>1 115</b>	<b>994</b>	<b>1 009</b>	<b>988</b>	<b>1 008</b>	<b>1 083</b>
GANZOURGOU	989	1 399	1 180	1 385	1 224	1 109	1 003	959	1 057	1 143
KOURWEOGO	929	833	762	783	821	504	1 092	1 141	747	848
OUBRITENGA	972	1 182	978	936	1 013	718	1 002	1 004	998	896
<b>SAHEL</b>	<b>772</b>	<b>733</b>	<b>589</b>	<b>696</b>	<b>761</b>	<b>725</b>	<b>736</b>	<b>561</b>	<b>1 073</b>	<b>682</b>
OULDALAN	525	467	17	451	348	509	654	309	671	415
SENO	618	643	673	755	592	695	549	534	913	666
SOUM	1 067	765	709	613	518	555	691	687	917	779
YAGHA	798	806	608	765	972	793	808	600	1 160	697
<b>SUD OUEST</b>	<b>1 009</b>	<b>941</b>	<b>1 147</b>	<b>943</b>	<b>1 153</b>	<b>1 090</b>	<b>1 055</b>	<b>1 029</b>	<b>1 036</b>	<b>1 151</b>
BOUGOURIBA	1 444	921	1 245	1 063	1 191	1 241	1 188	902	954	1 050
IOBA	861	1 021	1 161	1 008	1 097	1 093	969	1 207	870	929
NOUMBIEL	761	479	738	460	843	799	787	769	1 114	1 120
PONI	1 258	1 084	1 241	1 133	1 649	854	1 276	949	1 269	1 355
<b>BURKINA FASO</b>	<b>1 036</b>	<b>1 074</b>	<b>1 060</b>	<b>999</b>	<b>992</b>	<b>875</b>	<b>999</b>	<b>1 009</b>	<b>1 028</b>	<b>955</b>

Source : MARAH/DGESS/EPA, 2012-2021

**Tableau 078. 152: Evolution du rendement du sorgho rouge (en pure) de 2009 à 2018(en kg/ha)**

Régions/Provinces	2012	2013	2014	2015	2016	2017	2018	2019	2020	2021
<b>BOUCLE DU</b>	<b>1 067</b>	<b>1 127</b>	<b>1 050</b>	<b>1 322</b>	<b>1 163</b>	<b>903</b>	<b>963</b>	<b>1 106</b>	<b>1 284</b>	<b>1187</b>
BALE	1 397	1 476	1 014	1 508	1 713	870	867	1 074	1 290	1068
BANWA	1 170	731	1 409	1 679	890	657	1 024	1 089	1 750	1428
KOSSI	786	885	975	1 063	441	1 006	953	1 285	898	1356
MOUHOUN	1 440	934	981	1 177	1 131	1 180	1 018	1 128	1 296	1270
NAYALA	520	1 600	898	690	799	610	995	926	790	821
SOUROU	-	923	1 467	-	-	-	-	-	-	922
<b>CASCADES</b>	<b>1 251</b>	<b>1 266</b>	<b>1 634</b>	<b>1 304</b>	<b>1 336</b>	<b>1 370</b>	<b>1 454</b>	<b>1 443</b>	<b>995</b>	<b>983</b>
COMOE	1 260	1 266	1 856	1 317	1 354	1 406	1 455	1 454	996	983
LERABA	1 180	-	884	1 152	1 080	1 091	1 452	1 327	954	
<b>CENTRE</b>	<b>1 270</b>	<b>1 362</b>	<b>1 185</b>	<b>846</b>	<b>1 048</b>	<b>1 114</b>	<b>1 079</b>	<b>1 732</b>	<b>1 092</b>	<b>1305</b>
KADIOGO	1 270	1 362	1 185	846	1 048	1 114	1 079	1 732	1 092	1305
<b>CENTRE EST</b>	<b>1 187</b>	<b>1 133</b>	<b>1 531</b>	<b>1 191</b>	<b>1 384</b>	<b>1 287</b>	<b>1 284</b>	<b>1 260</b>	<b>1 372</b>	<b>1290</b>
BOULGOU	1 226	1 205	1 488	1 264	1 329	1 482	1 306	1 161	1 492	1374
KOULPELOGO	1 179	981	1 441	1 293	1 451	1 152	1 237	1 257	1 176	1237
KOURITENGA	1 080	1 266	1 658	1 052	1 380	1 180	1 317	1 430	1 139	1140
<b>CENTRE NORD</b>	<b>997</b>	<b>-</b>	<b>1 562</b>	<b>200</b>	<b>1 354</b>	<b>295</b>	<b>1 586</b>	<b>674</b>	<b>742</b>	<b>502</b>
BAM	-	-	-	-	-	360	-	-	840	1400
NAMENTENGA	1 160	-	1 616	-	1 451	-	1 650	-	451	480
SANMATENGA	920	-	938	200	729	294	800	674	780	457
<b>CENTRE OUEST</b>	<b>1 084</b>	<b>1 029</b>	<b>1 903</b>	<b>1 274</b>	<b>1 046</b>	<b>945</b>	<b>1 050</b>	<b>1 026</b>	<b>1 016</b>	<b>843</b>
BOULKIEMDE	749	859	968	577	957	424	899	810	1 202	773
SANGUIE	1 173	1 070	719	1 654	1 114	1 068	1 458	936	735	486
SISSILI	1 286	1 064	1 308	1 141	1 142	1 019	1 092	1 148	931	847
ZIRO	1 047	1 055	2 228	1 428	986	995	1 030	966	1 029	913
<b>CENTRE SUD</b>	<b>1 120</b>	<b>1 375</b>	<b>1 317</b>	<b>1 145</b>	<b>1 288</b>	<b>1 414</b>	<b>1 166</b>	<b>1 264</b>	<b>1 272</b>	<b>1303</b>
BAZEGA	1 020	1 266	1 300	1 028	1 192	799	1 074	1 115	1 216	1114
NAHOURI	1 079	1 267	1 062	1 198	1 240	1 600	1 169	1 213	1 325	1340
ZOUNDWEOGO	1 172	1 491	1 508	1 126	1 468	1 471	1 205	1 376	1 270	1392
<b>EST</b>	<b>1 124</b>	<b>821</b>	<b>1 511</b>	<b>1 316</b>	<b>1 161</b>	<b>995</b>	<b>938</b>	<b>1 292</b>	<b>992</b>	<b>967</b>
GNAGNA	-	-	741	997	1 009	684	793	671	951	709
GOURMA	973	650	1 228	1 254	1 376	1 044	1 025	1 195	1 016	1065
KOMANDJOARI	-	633	-	-	-	-	-	-	-	
KOMPIENGA	1 010	880	878	950	936	825	797	762	1 007	756
TAPOA	1 962	1 236	2 704	1 438	1 154	1 044	921	1 671	654	1053
<b>HAUTS BASSINS</b>	<b>1 017</b>	<b>1 099</b>	<b>1 254</b>	<b>1 116</b>	<b>1 105</b>	<b>1 028</b>	<b>1 028</b>	<b>946</b>	<b>1 033</b>	<b>938</b>
HOUET	999	1 099	1 291	1 131	1 173	1 112	935	972	1 053	898
KENEDOUGOU	776	805	631	862	1 037	767	1 462	1 175	972	561
TUY	1 133	1 146	1 277	1 157	983	960	1 069	903	1 026	1014
<b>NORD</b>	<b>1 366</b>	<b>1 101</b>	<b>-</b>	<b>-</b>	<b>166</b>	<b>600</b>	<b>741</b>	<b>381</b>	<b>1 088</b>	<b>445</b>
LOROUM	-	1 211	-	-	-	-	-	-	-	643
PASSORE	1 380	-	-	-	166	600	741	381	957	
YATENGA	-	-	-	-	-	-	-	-	1 160	600
ZONDOMA	1 280	825	-	-	-	-	-	-	-	0
<b>PLATEAU CENTRAL</b>	<b>991</b>	<b>1 178</b>	<b>866</b>	<b>1 046</b>	<b>1 144</b>	<b>982</b>	<b>1 016</b>	<b>977</b>	<b>1 160</b>	<b>1101</b>
GANZOURGOU	953	1 221	873	1 077	1 212	1 068	960	971	1 238	1058
KOURWEOGO	1 000	472	816	529	557	287	1 095	923	830	809
OUBRITENGA	1 103	1 144	985	857	1 027	874	1 025	1 067	1 127	1323
<b>SAHEL</b>	<b>-</b>	<b>200</b>	<b>2</b>	<b>-</b>	<b>400</b>	<b>-</b>	<b>-</b>	<b>-</b>	<b>-</b>	<b>428</b>
OU DALAN	-	200	-	-	-	-	-	-	-	-
SENO	-	-	-	-	400	-	-	-	-	1058
SOU M	-	-	300	-	-	-	-	-	-	-
YAGHA	-	-	-	-	-	-	-	-	-	400
<b>SUD OUEST</b>	<b>826</b>	<b>1 016</b>	<b>1 028</b>	<b>1 178</b>	<b>918</b>	<b>1 015</b>	<b>1 086</b>	<b>1 081</b>	<b>1 078</b>	<b>1002</b>
BOUGOURIBA	812	923	1 036	1 235	940	1 269	1 074	960	1 165	916
IOBA	861	1 058	1 029	1 195	882	1 021	1 093	1 172	1 072	1031
NOUMBIEL	674	439	533	328	1 280	920	1 667	1 563	1 253	581
PONI	740	1 103	1 118	1 080	1 003	841	1 033	897	1 018	1033
<b>BURKINA FASO</b>	<b>1 079</b>	<b>1 132</b>	<b>1 144</b>	<b>1 190</b>	<b>1 164</b>	<b>1 105</b>	<b>1 089</b>	<b>1 154</b>	<b>1 156</b>	<b>1083</b>

Source: MARAH/DGESS/EPA,2012-2021

**Tableau 078. 153: Evolution du rendement du maïs (en pure) de 2012 à 2021 (en kg/ha)**

Régions/Provinces	2012	2013	2014	2015	2016	2017	2018	2 019	2020	2021
<b>BOUCLE DU</b>	<b>1 556</b>	<b>1 870</b>	<b>1 771</b>	<b>1 529</b>	<b>1 493</b>	<b>1 235</b>	<b>1 592</b>	<b>1 577</b>	<b>1 786</b>	<b>1611</b>
BALE	1 819	2 311	2 003	2 003	1 988	1 243	1 934	1 886	1 860	1673
BANWA	1 319	1 660	1 541	1 268	1 273	1 125	1 352	1 516	1 921	1554
KOSSI	863	1 254	1 123	1 024	858	1 172	1 108	1 060	1 212	1410
MOUHOUN	1 972	2 106	2 120	1 598	1 640	1 397	1 538	1 631	1 889	1794
NAYALA	1 279	1 389	1 478	1 267	1 002	1 007	1 363	1 123	1 342	1202
SOUROU	1 860	1 649	1 825	1 733	950	1 139	1 351	1 100	1 424	1321
<b>CASCADES</b>	<b>1 802</b>	<b>1 862</b>	<b>2 001</b>	<b>2 000</b>	<b>2 065</b>	<b>1 702</b>	<b>1 850</b>	<b>2 024</b>	<b>2 050</b>	<b>1935</b>
COMOE	1 638	1 709	1 975	2 089	2 097	1 870	1 932	2 091	2 168	1996
LERABA	2 180	2 204	2 074	1 893	2 029	1 490	1 661	1 876	1 807	1748
<b>CENTRE</b>	<b>2 622</b>	<b>2 173</b>	<b>2 951</b>	<b>1 820</b>	<b>2 321</b>	<b>1 575</b>	<b>1 531</b>	<b>1 746</b>	<b>1 436</b>	<b>1207</b>
KADIOGO	2 622	2 173	2 951	1 820	2 321	1 575	1 531	1 746	1 436	1207
<b>CENTRE EST</b>	<b>1 414</b>	<b>1 340</b>	<b>1 509</b>	<b>1 300</b>	<b>1 542</b>	<b>1 429</b>	<b>1 472</b>	<b>1 523</b>	<b>1 590</b>	<b>1189</b>
BOULGOU	1 478	1 371	1 611	1 657	1 650	1 657	1 755	1 454	1 821	1295
KOULPELOGO	1 376	1 285	1 410	1 093	1 466	1 258	1 240	1 579	1 353	1092
KOURITENGA	1 365	1 501	1 811	1 549	1 734	1 502	1 488	1 639	1 525	1165
<b>CENTRE NORD</b>	<b>1 338</b>	<b>859</b>	<b>734</b>	<b>859</b>	<b>710</b>	<b>514</b>	<b>831</b>	<b>759</b>	<b>1 060</b>	<b>653</b>
BAM	750	592	1 080	734	481	309	800	786	945	364
NAMENTENGA	1 213	889	623	1 153	864	977	823	996	976	801
SANMATENGA	1 712	997	674	773	802	422	846	659	1 207	693
<b>CENTRE OUEST</b>	<b>2 601</b>	<b>1 613</b>	<b>1 890</b>	<b>1 726</b>	<b>1 541</b>	<b>1 681</b>	<b>2 087</b>	<b>1 638</b>	<b>1 522</b>	<b>1180</b>
BOULKIEMDE	920	591	1 227	863	843	518	1 550	792	1 050	766
SANGUIE	1 048	978	1 521	1 292	1 126	1 074	1 721	1 268	1 506	1120
SISSILI	3 028	1 759	1 942	2 072	1 765	2 070	2 463	1 864	1 690	1293
ZIRO	1 465	1 354	1 998	1 474	1 392	1 238	1 422	1 326	1 359	1124
<b>CENTRE SUD</b>	<b>1 244</b>	<b>1 598</b>	<b>1 931</b>	<b>1 675</b>	<b>1 689</b>	<b>1 713</b>	<b>1 540</b>	<b>1 647</b>	<b>1 826</b>	<b>1504</b>
BAZEGA	1 180	1 293	1 544	1 239	1 507	1 097	1 369	1 342	1 598	1419
NAHOURI	1 163	1 720	1 543	1 971	1 670	1 955	1 505	1 674	1 925	1611
ZOUNDWEOGO	1 410	1 706	2 458	1 578	1 931	1 768	1 727	1 862	1 912	1425
<b>EST</b>	<b>2 001</b>	<b>1 489</b>	<b>1 386</b>	<b>1 362</b>	<b>1 503</b>	<b>1 142</b>	<b>1 197</b>	<b>1 263</b>	<b>1 147</b>	<b>1315</b>
GNAGNA	906	599	599	731	1 019	509	801	1 007	815	435
GOURMA	1 502	1 451	1 625	1 122	1 510	1 061	1 163	1 389	1 597	788
KOMANDJOARI	1 606	784	1 391	902	696	307	445	495	981	587
KOMPIENGA	1 950	2 174	1 402	1 808	1 651	1 414	1 575	1 209	1 583	1270
TAPOA	2 696	1 515	1 580	1 563	1 727	1 476	1 361	1 532	875	1718
<b>HAUTS BASSINS</b>	<b>2 019</b>	<b>2 046</b>	<b>2 359</b>	<b>2 254</b>	<b>2 178</b>	<b>1 968</b>	<b>1 932</b>	<b>2 082</b>	<b>2 065</b>	<b>1779</b>
HOUET	1 894	1 920	2 235	1 883	1 710	1 609	1 718	1 793	1 834	1298
KENEDOUGOU	2 113	1 977	2 549	2 400	2 386	2 105	2 003	1 979	2 196	2039
TUY	2 037	2 302	2 320	2 531	2 668	2 299	2 106	2 525	2 212	2049
<b>NORD</b>	<b>1 061</b>	<b>909</b>	<b>1 424</b>	<b>1 127</b>	<b>731</b>	<b>787</b>	<b>973</b>	<b>842</b>	<b>1 406</b>	<b>548</b>
LOROUM	1 190	899	776	1 111	676	711	696	704	1 197	751
PASSORE	1 204	850	1 420	825	537	465	782	721	861	91
YATENGA	876	833	1 611	1 186	791	814	1 043	722	1 256	367
ZONDOMA	1 278	1 171	1 462	1 308	793	956	1 062	1 044	1 829	737
<b>PLATEAU CENTRAL</b>	<b>1 509</b>	<b>1 637</b>	<b>1 463</b>	<b>1 262</b>	<b>1 388</b>	<b>1 376</b>	<b>1 326</b>	<b>1 221</b>	<b>1 527</b>	<b>1327</b>
GANZOURGOU	1 653	1 865	1 518	1 502	1 527	1 534	1 351	1 245	1 626	1406
KOURWEOGO	902	723	941	563	525	428	926	1 019	932	846
OUBRITENGA	1 260	1 241	1 430	709	1 182	700	1 202	1 148	1 508	1215
<b>SAHEL</b>	<b>1 239</b>	<b>1 065</b>	<b>562</b>	<b>535</b>	<b>575</b>	<b>700</b>	<b>746</b>	<b>577</b>	<b>748</b>	<b>450</b>
LOUDALAN	-	122	-	44	76	467	315	461	438	-
SENO	348	802	680	831	406	421	1 138	457	809	747
SOUM	1 284	1 276	518	567	608	717	701	632	532	334
YAGHA	1 484	1 023	680	610	644	751	811	612	830	455
<b>SUD OUEST</b>	<b>1 201</b>	<b>1 165</b>	<b>1 486</b>	<b>1 402</b>	<b>1 582</b>	<b>1 306</b>	<b>1 500</b>	<b>1 241</b>	<b>1 371</b>	<b>1408</b>
BOUGOURIBA	1 274	1 150	1 410	1 546	1 753	1 371	1 571	1 228	1 492	1315
IOBA	1 105	1 338	1 680	1 556	1 627	1 357	1 302	1 339	1 184	1331
NOUMBIEL	855	340	772	511	1 115	868	1 431	1 291	1 485	1373
PONI	1 346	1 088	1 517	1 144	1 446	1 356	1 605	1 147	1 454	1514
<b>BURKINA FASO</b>	<b>1 830</b>	<b>1 757</b>	<b>1 481</b>	<b>1 798</b>	<b>1 775</b>	<b>1 599</b>	<b>1 673</b>	<b>1 673</b>	<b>1 753</b>	<b>1532</b>

Source : MARAH/DGESS/EPA, 2012-2021



**Tableau 078. 154: Evolution du rendement du mil (en pure) de 2012 à 2021 (en kg/ha)**

Régions/Provinces	2012	2013	2014	2015	2016	2017	2018	2 019	2020	2021
<b>BOUCLE DU</b>	<b>992</b>	<b>924</b>	<b>1 020</b>	<b>1 049</b>	<b>929</b>	<b>826</b>	<b>1 003</b>	<b>960</b>	<b>1 036</b>	<b>938</b>
BALE	1 150	1 367	564	884	936	581	1 196	617	1 242	981
BANWA	905	920	998	1 037	829	770	1 109	1 001	1 286	1105
KOSSI	885	846	1 092	1 127	1 015	895	1 055	1 076	971	849
MOUHOUN	1 190	1 004	1 118	1 018	896	878	895	961	1 030	1016
NAYALA	1 112	978	951	750	624	681	967	731	844	860
SOUROU	1 210	958	1 221	1 502	1 025	426	881	606	581	549
<b>CASCADES</b>	<b>879</b>	<b>1 348</b>	<b>1 028</b>	<b>1 370</b>	<b>920</b>	<b>677</b>	<b>834</b>	<b>877</b>	<b>1 114</b>	<b>895</b>
COMOE	280	1 940	1 015	1 303	928	824	1 017	937	769	625
LERABA	998	1 206	1 036	1 396	913	599	633	838	1 153	915
<b>CENTRE</b>	<b>884</b>	<b>871</b>	<b>900</b>	<b>983</b>	<b>853</b>	<b>558</b>	<b>870</b>	<b>766</b>	<b>780</b>	<b>950</b>
KADIOGO	884	871	900	983	853	558	870	766	780	950
<b>CENTRE EST</b>	<b>980</b>	<b>932</b>	<b>1 028</b>	<b>767</b>	<b>1 229</b>	<b>619</b>	<b>727</b>	<b>785</b>	<b>852</b>	<b>880</b>
BOULGOU	835	1 022	1 164	638	1 212	601	753	733	889	922
KOULPELOGO	1 318	734	495	967	1 436	693	652	903	771	602
KOURITENGA	801	1 200	1 057	797	906	575	738	887	441	476
<b>CENTRE NORD</b>	<b>990</b>	<b>695</b>	<b>627</b>	<b>747</b>	<b>501</b>	<b>614</b>	<b>761</b>	<b>711</b>	<b>976</b>	<b>600</b>
BAM	942	440	610	663	456	643	905	726	834	460
NAMENTENGA	776	931	741	762	446	747	798	587	1 009	431
SANMATENGA	1 166	686	572	804	632	547	664	775	978	682
<b>CENTRE OUEST</b>	<b>751</b>	<b>731</b>	<b>860</b>	<b>958</b>	<b>849</b>	<b>624</b>	<b>894</b>	<b>750</b>	<b>772</b>	<b>771</b>
BOULKIEMDE	511	712	845	807	609	271	1 077	676	953	666
SANGUIE	920	665	656	786	1 039	756	1 273	902	831	914
SISSILI	956	740	935	852	828	613	807	603	642	800
ZIRO	769	862	1 162	1 416	856	707	718	889	825	703
<b>CENTRE SUD</b>	<b>980</b>	<b>1 221</b>	<b>880</b>	<b>995</b>	<b>1 002</b>	<b>903</b>	<b>854</b>	<b>1 052</b>	<b>1 049</b>	<b>941</b>
BAZEGA	732	591	588	635	910	571	680	704	1 009	823
NAHOURI	929	941	961	992	1 010	1 108	905	1 069	1 037	1088
ZOUNDWEOGO	1 061	1 317	955	1 158	1 135	1 019	916	1 217	1 063	928
<b>EST</b>	<b>783</b>	<b>797</b>	<b>772</b>	<b>782</b>	<b>824</b>	<b>462</b>	<b>748</b>	<b>747</b>	<b>788</b>	<b>709</b>
GNAGNA	751	641	652	614	801	386	708	790	804	745
GOURMA	716	754	584	941	1 086	416	940	489	748	622
KOMANDJOARI	1 011	754	1 027	842	665	630	624	762	669	516
KOMPIENGA	848	1 035	827	1 046	969	899	1 065	1 074	954	710
TAPOA	1 207	977	867	708	652	506	718	702	778	895
<b>HAUTS BASSINS</b>	<b>905</b>	<b>936</b>	<b>1 015</b>	<b>931</b>	<b>686</b>	<b>782</b>	<b>814</b>	<b>815</b>	<b>913</b>	<b>679</b>
HOUET	999	898	1 095	984	628	682	694	610	961	665
KENEDOUGOU	674	840	797	728	805	1 034	945	983	861	721
TUY	895	1 020	1 061	1 034	628	805	753	854	679	720
<b>NORD</b>	<b>1 115</b>	<b>935</b>	<b>1 005</b>	<b>1 051</b>	<b>748</b>	<b>717</b>	<b>766</b>	<b>854</b>	<b>944</b>	<b>377</b>
LOROUM	1 223	1 041	1 039	1 113	800	764	736	893	654	486
PASSORE	1 182	932	1 011	469	278	296	663	502	784	125
YATENGA	743	843	875	1 050	708	658	920	822	1 166	495
ZONDOMA	-	855	757	840	638	574	1 004	909	666	313
<b>PLATEAU CENTRAL</b>	<b>790</b>	<b>823</b>	<b>976</b>	<b>745</b>	<b>960</b>	<b>940</b>	<b>829</b>	<b>768</b>	<b>1 093</b>	<b>742</b>
GANZOURGOU	744	927	1 031	795	1 055	1 038	861	799	1 325	752
KOURWEOGO	937	472	787	731	479	169	682	636	718	926
OUBRITENGA	791	855	769	600	699	563	736	584	749	588
<b>SAHEL</b>	<b>550</b>	<b>509</b>	<b>526</b>	<b>542</b>	<b>563</b>	<b>561</b>	<b>643</b>	<b>633</b>	<b>628</b>	<b>380</b>
OUDALAN	480	535	182	264	345	306	552	552	672	329
SENO	933	418	773	612	640	586	761	589	735	481
SOUM	502	484	559	553	547	600	619	643	507	354
YAGHA	825	715	607	753	829	721	925	731	1 065	440
<b>SUD OUEST</b>	<b>815</b>	<b>722</b>	<b>931</b>	<b>892</b>	<b>758</b>	<b>628</b>	<b>804</b>	<b>895</b>	<b>858</b>	<b>804</b>
BOUGOURIBA	720	717	611	754	721	698	630	774	859	829
IOBA	889	752	991	961	776	716	784	870	762	842
NOUMBIEL	432	261	341	442	773	618	1 188	1 000	1 181	881
PONI	851	485	820	821	471	358	660	585	677	598
<b>BURKINA FASO</b>	<b>831</b>	<b>823</b>	<b>838</b>	<b>859</b>	<b>809</b>	<b>721</b>	<b>860</b>	<b>847</b>	<b>906</b>	<b>760</b>

Source : MARAH/DGESS/EPA, 2012-2021

**Tableau 078. 155: Evolution du rendement du riz (en pure) de 2012 à 2021 (en kg/ha)**

Régions/Provinces	2012	2013	2014	2015	2016	2017	2018	2019	2020	2021
<b>BOUCLE DU</b>	<b>1 749</b>	<b>1 598</b>	<b>1 683</b>	<b>1 442</b>	<b>1 500</b>	<b>1 201</b>	<b>1 570</b>	<b>1 842</b>	<b>1 615</b>	<b>1164</b>
BALE	1 254	1 704	2 013	799	533	964	1 203	1 409	1 557	1236
BANWA	1 829	1 643	1 426	1 442	1 611	1 056	1 377	1 239	1 845	1474
KOSSI	1 439	456	1 461	1 133	717	1 567	668	1 346	1 191	736
MOUHOUN	1 501	993	2 265	2 657	1 582	1 759	1 870	2 566	1 582	1334
NAYALA	2 614	827	967	1 666	849	813	1 631	782	1 508	2106
SOUROU	2 240	1 837	1 106	-	1 865	1 004	-	540	1 426	518
<b>CASCADES</b>	<b>1 404</b>	<b>1 248</b>	<b>1 155</b>	<b>1 219</b>	<b>1 552</b>	<b>1 375</b>	<b>1 350</b>	<b>1 411</b>	<b>1 522</b>	<b>1875</b>
COMOE	1 404	1 248	1 004	1 168	1 491	1 530	1 353	1 260	1 559	1930
LERABA	1 403	1 246	1 679	1 282	1 712	1 070	1 341	1 842	1 279	1289
<b>CENTRE</b>	<b>1 742</b>	<b>2 060</b>	<b>3 170</b>	<b>1 960</b>	<b>2 393</b>	<b>1 865</b>	<b>1 717</b>	<b>1 674</b>	<b>1 291</b>	<b>1051</b>
KADIOGO	1 742	2 060	3 170	1 960	2 393	1 865	1 717	1 674	1 291	1051
<b>CENTRE EST</b>	<b>1 315</b>	<b>1 114</b>	<b>1 598</b>	<b>1 161</b>	<b>1 459</b>	<b>1 153</b>	<b>1 453</b>	<b>1 292</b>	<b>1 373</b>	<b>970</b>
BOULGOU	1 288	1 053	1 851	1 441	1 585	1 254	1 678	1 491	1 350	988
KOULPELOGO	1 344	1 215	994	835	1 134	1 043	1 345	1 048	1 346	788
KOURITENGA	1 238	964	1 567	985	1 387	1 057	1 190	1 526	1 545	1239
<b>CENTRE NORD</b>	<b>1 137</b>	<b>1 296</b>	<b>1 618</b>	<b>921</b>	<b>1 631</b>	<b>1 078</b>	<b>400</b>	<b>1 200</b>	<b>1 748</b>	<b>583</b>
BAM	769	983	336	-	-	-	-	1 200	1 903	377
NAMENTENGA	1 519	2 109	1 711	952	1 800	1 993	400	-	1 414	888
SANMATENGA	1 215	362	1 184	516	977	404	-	-	1 668	639
<b>CENTRE OUEST</b>	<b>2 230</b>	<b>1 077</b>	<b>1 744</b>	<b>1 387</b>	<b>1 411</b>	<b>1 232</b>	<b>2 913</b>	<b>2 032</b>	<b>1 060</b>	<b>1013</b>
BOULKIEMDE	782	831	1 302	993	475	520	827	955	1 026	681
SANGUIE	1 454	585	1 598	991	1 116	1 045	1 316	961	1 454	1287
SISSILI	3 193	1 425	1 470	1 324	1 366	1 334	3 127	2 461	913	888
ZIRO	1 426	712	3 129	1 953	1 867	1 205	1 580	815	968	1559
<b>CENTRE SUD</b>	<b>1 057</b>	<b>1 004</b>	<b>1 531</b>	<b>1 500</b>	<b>1 481</b>	<b>1 195</b>	<b>1 503</b>	<b>1 501</b>	<b>1 746</b>	<b>1262</b>
BAZEGA	984	888	1 147	494	1 572	1 191	1 233	1 146	1 010	603
NAHOURI	1 040	986	1 108	1 398	1 021	980	1 121	1 510	1 833	1331
ZOUNDWEOGO	1 085	1 054	1 812	1 568	1 777	1 315	1 752	1 503	1 661	1221
<b>EST</b>	<b>2 166</b>	<b>1 847</b>	<b>1 576</b>	<b>1 516</b>	<b>1 784</b>	<b>1 500</b>	<b>1 409</b>	<b>1 289</b>	<b>1 821</b>	<b>1644</b>
GNAGNA	245	651	973	639	942	689	284	473	520	1579
GOURMA	1 545	1 449	2 615	1 459	2 146	1 162	1 128	792	1 157	1043
KOMANDJOARI	-	-	400	-	-	-	-	-	1 160	603
KOMPIENGA	1 931	2 805	1 612	1 854	1 799	1 899	2 104	1 558	2 517	1845
TAPOA	2 450	1 730	1 358	1 433	1 774	1 503	1 302	1 238	1 752	1687
<b>HAUTS BASSINS</b>	<b>2 244</b>	<b>1 752</b>	<b>2 061</b>	<b>1 804</b>	<b>1 530</b>	<b>1 367</b>	<b>1 513</b>	<b>1 373</b>	<b>1 565</b>	<b>1396</b>
HOUET	1 784	1 733	2 526	1 864	1 049	1 563	1 542	1 258	1 329	1307
KENEDOUGOU	1 923	1 061	1 421	1 738	1 830	1 071	1 378	1 413	1 678	1375
TUY	3 359	2 324	1 960	1 808	1 875	1 948	1 991	1 664	2 429	1887
<b>NORD</b>	<b>238</b>	<b>794</b>	<b>717</b>	<b>2 075</b>	<b>948</b>	<b>694</b>	<b>1 047</b>	<b>1 557</b>	<b>1 072</b>	<b>378</b>
LOROUM	-	-	1 967	-	-	-	-	503	854	980
PASSORE	-	360	1 240	-	749	506	265	-	833	344
YATENGA	215	921	555	2 486	1 020	791	1 101	1 628	1 212	335
ZONDOMA	760	1 000	-	1 183	1 095	400	1 400	2 077	993	135
<b>PLATEAU CENTRAL</b>	<b>1 416</b>	<b>959</b>	<b>2 039</b>	<b>1 854</b>	<b>1 567</b>	<b>1 223</b>	<b>1 691</b>	<b>1 477</b>	<b>1 489</b>	<b>1122</b>
GANZOURGOU	1 510	1 169	2 102	1 894	1 597	1 295	1 695	1 438	1 726	1204
KOURWEOGO	2 429	417	801	1 550	470	865	1 080	1 120	1 207	1038
OUBRITENGA	1 127	470	2 107	1 228	1 704	832	1 838	2 095	917	555
<b>SAHEL</b>	<b>-</b>	<b>640</b>	<b>585</b>	<b>-</b>	<b>437</b>	<b>385</b>	<b>400</b>	<b>2 569</b>	<b>-</b>	<b>-</b>
OU DALAN	0	0	0	0	0	0	0	0	0	0
SENO	0	0	0	0	0	0	0	0	0	0
SOUM	-	640	800	-	103	240	273	80	-	-
YAGHA	-	-	480	-	920	560	423	2 600	-	-
<b>SUD OUEST</b>	<b>1 226</b>	<b>1 048</b>	<b>1 378</b>	<b>968</b>	<b>1 235</b>	<b>1 024</b>	<b>1 364</b>	<b>1 095</b>	<b>1 184</b>	<b>1029</b>
BOUGOURIBA	1 074	795	354	607	898	1 181	1 559	1 225	1 027	1072
IOBA	1 267	1 348	2 104	1 239	1 186	1 115	1 156	1 153	869	997
NOUMBIEL	1 305	322	831	723	1 096	842	1 293	810	1 280	1261
PONI	788	876	1 208	827	1 524	718	1 640	1 130	1 427	935
<b>BURKINA FASO</b>	<b>1 707</b>	<b>1 419</b>	<b>1 528</b>	<b>1 471</b>	<b>1 547</b>	<b>1 302</b>	<b>1 515</b>	<b>1 490</b>	<b>1 568</b>	<b>1366</b>

Source : MARAH/DGESS/EPA, 2012-2021

**Tableau 078. 156: Evolution du rendement du fonio (en pure) de 2012 à 2021 (en kg/ha)**

Régions/Provinces	2012	2013	2014	2015	2016	2017	2018	2 019	2020	2021
<b>BOUCLE DU</b>	<b>596</b>	<b>698</b>	<b>753</b>	<b>829</b>	<b>750</b>	<b>677</b>	<b>786</b>	<b>729</b>	<b>828</b>	<b>733</b>
BALE	0	0	0	0	0	0	0	0	0	0
BANWA	640	316	1 400	1 200	1 040	1 240	-	-	-	-
KOSSI	594	715	752	829	749	676	787	730	828	733
MOUHOUN	-	-	-	-	-	-	720	160	560	618
NAYALA	0	0	0	0	0	0	0	0	0	0
SOUROU	-	-	-	-	1 500	-	-	-	-	-
<b>CASCADES</b>	<b>1 257</b>	<b>1 211</b>	<b>1 107</b>	<b>1 017</b>	<b>1 041</b>	<b>680</b>	<b>1 166</b>	<b>1 173</b>	-	-
COMOE	1 290	1 162	-	-	-	-	1 274	1 596	-	-
LERABA	1 220	1 268	1 107	1 017	1 041	680	1 080	520	-	-
<b>CENTRE</b>	<b>0</b>	<b>0</b>	<b>0</b>	<b>0</b>	<b>0</b>	<b>0</b>	<b>0</b>	<b>0</b>	<b>0</b>	<b>0</b>
KADIOGO	0	0	0	0	0	0	0	0	0	0
<b>CENTRE EST</b>	-	-	<b>300</b>	-	-	-	-	-	-	-
BOULGOU	0	0	0	0	0	0	0	0	0	0
KOULPELOGO	-	-	300	-	-	-	-	-	-	-
KOURITENGA	0	0	0	0	0	0	0	0	0	0
<b>CENTRE NORD</b>	-	-	-	-	-	<b>1 280</b>	-	-	-	-
BAM	0	0	0	0	0	0	0	0	0	0
NAMENTENGA	0	0	0	0	0	0	0	0	0	0
SANMATENGA	-	-	-	-	-	1 280	-	-	-	-
<b>CENTRE OUEST</b>	<b>0</b>	<b>0</b>	<b>0</b>	<b>0</b>	<b>0</b>	<b>0</b>	<b>0</b>	<b>0</b>	<b>0</b>	<b>0</b>
BOULKIEMDE	0	0	0	0	0	0	0	0	0	0
SANGUIE	0	0	0	0	0	0	0	0	0	0
SISSILI	0	0	0	0	0	0	0	0	0	0
ZIRO	0	0	0	0	0	0	0	0	0	0
<b>CENTRE SUD</b>	<b>0</b>	<b>0</b>	<b>0</b>	<b>0</b>	<b>0</b>	<b>0</b>	<b>0</b>	<b>0</b>	<b>0</b>	<b>0</b>
BAZEGA	0	0	0	0	0	0	0	0	0	0
NAHOURI	0	0	0	0	0	0	0	0	0	0
ZOUNDWEOGO	0	0	0	0	0	0	0	0	0	0
<b>EST</b>	-	-	<b>500</b>	<b>464</b>	-	-	-	-	-	-
GNAGNA	-	-	500	-	-	-	-	-	-	-
GOURMA	0	0	0	0	0	0	0	0	0	0
KOMANDJOARI	0	0	0	0	0	0	0	0	0	0
KOMPIENGA	0	0	0	0	0	0	0	0	0	0
TAPOA	-	-	-	464	-	-	-	-	-	-
<b>HAUTS BASSINS</b>	<b>915</b>	<b>899</b>	<b>445</b>	<b>480</b>	<b>440</b>	-	-	-	<b>600</b>	<b>466</b>
HOUET	1 110	924	234	-	-	-	-	-	480	720
KENEDOUGOU	578	840	862	480	-	-	-	-	609	351
TUY	-	-	-	-	440	-	-	-	-	-
<b>NORD</b>	<b>800</b>	<b>283</b>	<b>629</b>	<b>550</b>	<b>600</b>	<b>259</b>	<b>896</b>	<b>557</b>	<b>762</b>	<b>59</b>
LOROUM	800	-	629	613	634	356	583	557	649	-
PASSORE	-	283	-	-	400	-	-	-	-	59
YATENGA	-	-	-	436	35	211	1 102	-	1 200	-
ZONDOMA	0	0	0	0	0	0	0	0	0	0
<b>PLATEAU CENTRAL</b>	-	-	-	<b>320</b>	-	-	-	-	-	-
GANZOURGOU	-	-	-	320	-	-	-	-	-	-
KOURWEOGO	0	0	0	0	0	0	0	0	0	0
OUBRITENGA	0	0	0	0	0	0	0	0	0	0
<b>SAHEL</b>	<b>640</b>	<b>916</b>	<b>610</b>	<b>320</b>	<b>262</b>	<b>202</b>	<b>320</b>	-	-	-
OUDALAN	-	-	0	0	0	0	0	0	0	0
SENO	-	-	0	0	0	0	0	0	0	0
SOUM	640	916	610	320	262	202	320	-	-	-
YAGHA	-	-	0	0	0	0	0	0	0	0
<b>SUD OUEST</b>	<b>1 200</b>	-	-	-	-	-	-	-	-	-
BOUGOURIBA	0	0	0	0	0	0	0	0	0	0
IOBA	0	0	0	0	0	0	0	0	0	0
NOUMBIEL	0	0	0	0	0	0	0	0	0	0
PONI	1 200	-	-	-	-	-	-	-	-	-
<b>BURKINA FASO</b>	<b>746</b>	<b>810</b>	<b>710</b>	<b>829</b>	<b>747</b>	<b>659</b>	<b>798</b>	<b>734</b>	<b>818</b>	<b>707</b>

Source : MARAH/DGESS/EPA, 2012-2021

**Tableau 078. 157: Evolution du rendement du coton (en pure) de 2012 à 2021 (en kg/ha)**

Régions/Provinces	2012	2013	2014	2015	2016	2017	2018	2 019	2020	2021
<b>BOUCLE DU</b>	<b>1 008</b>	<b>1 242</b>	<b>1 541</b>	<b>1 258</b>	<b>1 205</b>	<b>901</b>	<b>1 060</b>	<b>1 244</b>	<b>1 376</b>	<b>1179</b>
BALE	1 165	1 453	1 369	1 392	1 644	1 032	1 295	1 264	1 458	1334
BANWA	748	1 069	1 217	1 069	972	816	1 028	1 346	1 481	1157
KOSSI	460	695	1 177	1 063	836	753	799	892	737	912
MOUHOUN	1 173	1 345	1 846	1 421	1 231	919	1 081	1 276	1 352	1150
NAYALA	1 074	1 241	1 184	729	781	653	777	887	1 181	824
SOUROU	0	0	0	0	0	0	0	0	0	0
<b>CASCADES</b>	<b>1 221</b>	<b>1 329</b>	<b>1 260</b>	<b>1 433</b>	<b>1 423</b>	<b>1 106</b>	<b>1 008</b>	<b>1 221</b>	<b>1 161</b>	<b>1211</b>
COMOE	1 157	1 232	1 071	1 470	1 428	1 203	998	1 225	1 125	1203
LERABA	1 284	1 452	1 482	1 409	1 421	1 011	1 025	1 215	1 207	1230
<b>CENTRE</b>	-	-	-	-	<b>2 000</b>	-	-	-	-	-
KADIOGO	-	-	-	-	2 000	-	-	-	-	-
<b>CENTRE EST</b>	<b>1 098</b>	<b>1 341</b>	<b>1 369</b>	<b>1 372</b>	<b>1 524</b>	<b>1 103</b>	<b>957</b>	<b>1 085</b>	<b>1 284</b>	<b>822</b>
BOULGOU	976	965	1 684	1 789	1 759	1 770	1 485	620	1 465	809
KOULPELOGO	1 114	1 439	1 320	1 355	1 505	1 028	878	1 132	1 009	870
KOURITENGA	-	-	1 657	746	800	1 514	1 200	-	1 226	723
<b>CENTRE NORD</b>	-	-	<b>640</b>	<b>400</b>	<b>440</b>	-	<b>1 040</b>	<b>229</b>	<b>757</b>	<b>746</b>
BAM	-	-	640	400	440	-	1 040	229	757	746
NAMENTENGA	0	0	0	0	0	0	0	0	0	0
SANMATENGA	0	0	0	0	0	0	0	0	0	0
<b>CENTRE OUEST</b>	<b>923</b>	<b>988</b>	<b>1 021</b>	<b>757</b>	<b>839</b>	<b>769</b>	<b>783</b>	<b>799</b>	<b>829</b>	<b>826</b>
BOULKIEMDE	0	0	0	0	0	0	0	0	0	0
SANGUIE	840	720	1 241	909	2 000	1 637	690	1 787	1 509	1000
SISSILI	1 076	1 114	747	506	679	637	713	733	712	718
ZIRO	454	623	1 451	1 223	859	881	841	715	798	844
<b>CENTRE SUD</b>	<b>843</b>	<b>1 261</b>	<b>1 454</b>	<b>1 041</b>	<b>1 142</b>	<b>1 099</b>	<b>1 083</b>	<b>1 211</b>	<b>1 070</b>	<b>1201</b>
BAZEGA	822	980	-	-	-	-	660	582	528	724
NAHOURI	873	1 134	1 093	1 051	923	863	626	1 019	1 467	1388
ZOUNDWEOGO	-	1 855	1 835	1 030	1 327	1 291	1 282	1 302	989	1095
<b>EST</b>	<b>1 210</b>	<b>1 118</b>	<b>970</b>	<b>813</b>	<b>846</b>	<b>954</b>	<b>825</b>	<b>1 260</b>	<b>882</b>	<b>992</b>
GNAGNA	-	-	-	280	-	-	-	-	-	-
GOURMA	885	937	1 060	510	627	302	589	504	907	581
KOMANDJOARI	0	0	0	0	0	0	0	0	0	0
KOMPIENGA	1 107	1 134	1 063	1 043	962	694	876	994	1 061	788
TAPOA	1 319	1 180	900	765	794	1 211	859	1 404	829	1093
<b>HAUTS BASSINS</b>	<b>1 288</b>	<b>1 253</b>	<b>1 398</b>	<b>1 148</b>	<b>1 227</b>	<b>1 042</b>	<b>1 142</b>	<b>1 287</b>	<b>1 305</b>	<b>1122</b>
HOUET	1 255	1 273	1 512	919	1 121	797	1 151	1 289	1 204	968
KENEDOUGOU	1 317	1 320	1 282	1 332	1 483	1 325	996	1 342	1 307	1308
TUY	1 302	1 155	1 367	1 204	1 117	1 104	1 164	1 244	1 394	1118
<b>NORD</b>	-	-	<b>114</b>	-	-	-	-	-	-	<b>0</b>
LOROUM	0	0	0	0	0	0	0	0	0	0
PASSORE	-	-	114	-	-	-	-	-	-	-
YATENGA	0	0	0	0	0	0	0	0	0	0
ZONDOMA	0	0	0	0	0	0	0	0	0	0
<b>PLATEAU CENTRAL</b>	<b>800</b>	<b>1 011</b>	<b>833</b>	<b>749</b>	<b>1 430</b>	<b>1 249</b>	<b>447</b>	<b>687</b>	<b>858</b>	<b>1120</b>
GANZOURGOU	800	1 011	833	749	1 598	1 249	448	687	858	1120
KOURWEOGO	0	0	0	0	0	0	0	0	0	0
OUBRITENGA	-	-	-	-	227	-	200	-	-	-
<b>SAHEL</b>	<b>0</b>	<b>0</b>	<b>0</b>	<b>0</b>	<b>0</b>	<b>0</b>	<b>0</b>	<b>0</b>	<b>0</b>	<b>0</b>
ODALAN	0	0	0	0	0	0	0	0	0	0
SENO	0	0	0	0	0	0	0	0	0	0
SOUM	0	0	0	0	0	0	0	0	0	0
YAGHA	0	0	0	0	0	0	0	0	0	0
<b>SUD OUEST</b>	<b>889</b>	<b>1 048</b>	<b>1 273</b>	<b>1 312</b>	<b>1 284</b>	<b>1 339</b>	<b>1 273</b>	<b>1 304</b>	<b>995</b>	<b>1191</b>
BOUGOURIBA	659	794	1 116	1 436	1 312	1 596	1 269	1 191	1 071	1345
IOBA	869	1 048	1 315	1 265	1 209	1 223	1 241	1 330	1 029	1165
NOUMBIEL	0	0	0	0	0	0	0	0	0	0
PONI	1 516	1 409	1 208	1 347	1 966	1 389	1 653	1 661	652	1680
<b>BURKINA FASO</b>	<b>1 141</b>	<b>1 220</b>	<b>1 214</b>	<b>1 172</b>	<b>1 208</b>	<b>1 009</b>	<b>1 028</b>	<b>1 227</b>	<b>1 230</b>	<b>1118</b>

Source : MARAH/DGESS/EPA, 2012-2021

**Tableau 078. 158: Evolution du rendement de l'arachide (en pure) de 2012 à 2021 (en kg/ha)**

Régions/Provinces	2012	2013	2014	2015	2016	2017	2018	2019	2020	2021
<b>BOUCLE DU MOUHOUN</b>	<b>855</b>	<b>930</b>	<b>903</b>	<b>796</b>	<b>812</b>	<b>612</b>	<b>818</b>	<b>813</b>	<b>953</b>	<b>787</b>
BALE	974	1 071	916	939	1 085	534	945	900	1 064	940
BANWA	665	819	981	717	939	657	905	996	1 137	925
KOSSI	865	714	651	868	824	720	674	704	804	537
MOUHOUN	828	905	911	627	773	686	788	876	880	659
NAYALA	743	917	928	835	621	527	842	730	824	706
SOUROU	988	1 006	932	905	446	522	759	685	761	700
<b>CASCADES</b>	<b>907</b>	<b>824</b>	<b>1 010</b>	<b>901</b>	<b>1 248</b>	<b>978</b>	<b>1 065</b>	<b>1 050</b>	<b>906</b>	<b>981</b>
COMOE	912	780	973	921	1 317	1 032	1 046	1 065	903	984
LERABA	888	1 008	1 121	874	1 091	880	1 134	1 020	915	967
<b>CENTRE</b>	<b>839</b>	<b>1 177</b>	<b>1 030</b>	<b>842</b>	<b>831</b>	<b>693</b>	<b>798</b>	<b>913</b>	<b>874</b>	<b>738</b>
KADIOGO	839	1 177	1 030	842	831	693	798	913	874	738
<b>CENTRE EST</b>	<b>890</b>	<b>593</b>	<b>971</b>	<b>948</b>	<b>1 003</b>	<b>563</b>	<b>1 018</b>	<b>862</b>	<b>1 022</b>	<b>913</b>
BOULGOU	936	577	919	1 040	937	474	978	752	1 179	929
KOULPELOGO	400	510	706	544	778	903	659	886	714	773
KOURITENGA	842	615	1 157	1 101	1 155	638	1 152	1 214	942	923
<b>CENTRE NORD</b>	<b>624</b>	<b>601</b>	<b>673</b>	<b>709</b>	<b>494</b>	<b>363</b>	<b>811</b>	<b>677</b>	<b>785</b>	<b>508</b>
BAM	634	370	631	655	460	366	629	882	906	499
NAMENTENGA	466	729	702	723	439	361	779	638	763	561
SANMATENGA	761	566	662	718	596	365	902	674	784	480
<b>CENTRE OUEST</b>	<b>643</b>	<b>763</b>	<b>910</b>	<b>898</b>	<b>955</b>	<b>662</b>	<b>933</b>	<b>821</b>	<b>930</b>	<b>807</b>
BOULKIEMDE	522	627	606	763	833	492	878	686	876	699
SANGUIE	805	706	1 011	1 002	857	753	1 145	966	909	691
SISSILI	865	989	1 312	934	1 183	829	1 003	987	1 012	1049
ZIRO	684	792	941	1 010	972	588	758	678	836	727
<b>CENTRE SUD</b>	<b>837</b>	<b>800</b>	<b>1 017</b>	<b>988</b>	<b>1 094</b>	<b>718</b>	<b>921</b>	<b>1 104</b>	<b>1 028</b>	<b>814</b>
BAZEGA	756	732	840	921	1 093	659	874	1 082	1 066	697
NAHOURI	980	849	981	1 032	861	697	888	1 146	922	906
ZOUNDWEOGO	884	842	1 187	1 040	1 206	842	1 019	1 111	1 046	877
<b>EST</b>	<b>647</b>	<b>570</b>	<b>727</b>	<b>603</b>	<b>718</b>	<b>325</b>	<b>582</b>	<b>574</b>	<b>763</b>	<b>483</b>
GNAGNA	652	580	737	602	755	284	557	569	748	443
GOURMA	564	560	602	574	608	575	565	539	716	534
KOMANDJOARI	622	369	855	547	378	313	415	401	594	503
KOMPIENGA	844	848	479	793	498	786	727	502	886	728
TAPOA	704	569	624	690	640	673	870	745	974	777
<b>HAUTS BASSINS</b>	<b>819</b>	<b>915</b>	<b>1 040</b>	<b>1 023</b>	<b>940</b>	<b>832</b>	<b>934</b>	<b>993</b>	<b>904</b>	<b>808</b>
HOUET	808	1 061	1 081	983	956	841	1 024	1 009	1 017	746
KENEDOUGOU	761	696	900	809	884	934	846	877	816	791
TUY	923	923	1 038	1 254	950	741	816	1 040	835	966
<b>NORD</b>	<b>833</b>	<b>739</b>	<b>876</b>	<b>846</b>	<b>575</b>	<b>613</b>	<b>865</b>	<b>797</b>	<b>969</b>	<b>448</b>
LOROUM	896	654	770	937	624	603	837	819	1 038	658
PASSORE	974	774	792	675	475	497	767	773	802	163
YATENGA	665	728	863	871	585	657	885	766	972	395
ZONDOMA	877	772	1 150	983	661	685	1 013	894	1 158	378
<b>PLATEAU CENTRAL</b>	<b>833</b>	<b>779</b>	<b>842</b>	<b>900</b>	<b>849</b>	<b>541</b>	<b>818</b>	<b>743</b>	<b>967</b>	<b>781</b>
GANZOURGOU	894	859	813	953	951	640	650	746	986	792
KOURWEOGO	660	665	643	652	651	314	650	666	901	774
OUBRITENGA	830	748	921	912	803	410	959	766	981	768
<b>SAHEL</b>	<b>567</b>	<b>707</b>	<b>447</b>	<b>481</b>	<b>588</b>	<b>510</b>	<b>538</b>	<b>521</b>	<b>889</b>	<b>421</b>
OUDALAN	-	-	5	16	333	476	401	365	-	-
SENO	540	1 014	677	525	647	546	470	700	645	627
SOUM	368	372	420	447	387	269	610	354	533	337
YAGHA	717	673	416	513	636	599	634	489	1 048	524
<b>SUD OUEST</b>	<b>643</b>	<b>558</b>	<b>961</b>	<b>845</b>	<b>1 020</b>	<b>769</b>	<b>836</b>	<b>1 050</b>	<b>856</b>	<b>847</b>
BOUGOURIBA	642	564	684	740	1 125	845	878	1 145	1 072	934
IOBA	633	528	985	868	914	724	855	1 085	783	906
NOUMBIEL	539	324	530	352	630	581	652	788	756	599
PONI	841	723	1 261	1 027	1 293	1 009	810	984	815	746
<b>BURKINA FASO</b>	<b>752</b>	<b>754</b>	<b>830</b>	<b>836</b>	<b>865</b>	<b>598</b>	<b>840</b>	<b>810</b>	<b>917</b>	<b>741</b>

Source : MARAH/DGESS/EPA, 2012-2021

**Tableau 078. 159: Evolution du rendement du sésame (en pure) de 2012 à 2021 (en kg/ha)**

Régions/Provinces	2012	2013	2014	2015	2016	2017	2018	2019	2020	2021
<b>BOUCLE DU MOUHOUN</b>	<b>484</b>	<b>649</b>	<b>681</b>	<b>533</b>	<b>522</b>	<b>532</b>	<b>518</b>	<b>582</b>	<b>533</b>	<b>400</b>
BALE	554	835	399	452	352	278	396	297	730	546
BANWA	500	664	678	490	520	425	542	823	637	525
KOSSI	455	617	598	594	572	614	577	587	460	340
MOUHOUN	510	616	887	384	581	547	471	519	468	404
NAYALA	-	728	376	382	297	412	563	537	440	399
SOUROU	696	818	524	859	130	244	587	511	536	416
<b>CASCADES</b>	<b>609</b>	<b>566</b>	<b>555</b>	<b>651</b>	<b>513</b>	<b>501</b>	<b>489</b>	<b>528</b>	<b>570</b>	<b>579</b>
COMOE	576	450	557	685	505	505	486	469	572	565
LERABA	704	773	548	591	537	494	500	749	564	662
<b>CENTRE</b>	<b>669</b>	<b>841</b>	<b>849</b>	<b>671</b>	<b>796</b>	<b>659</b>	<b>615</b>	<b>871</b>	<b>587</b>	<b>619</b>
KADIOGO	669	841	849	671	796	659	615	871	587	619
<b>CENTRE EST</b>	<b>665</b>	<b>438</b>	<b>671</b>	<b>545</b>	<b>784</b>	<b>622</b>	<b>550</b>	<b>745</b>	<b>682</b>	<b>483</b>
BOULGOU	560	-	557	289	508	623	625	742	974	654
KOULPELOGO	720	760	651	644	852	625	518	742	480	419
KOURITENGA	-	185	966	510	547	527	620	855	299	437
<b>CENTRE NORD</b>	<b>310</b>	<b>444</b>	<b>399</b>	<b>410</b>	<b>462</b>	<b>299</b>	<b>725</b>	<b>558</b>	<b>653</b>	<b>368</b>
BAM	-	131	567	302	324	278	401	682	661	169
NAMENTENGA	269	380	168	437	494	266	524	591	694	475
SANMATENGA	400	800	462	419	470	310	905	486	649	341
<b>CENTRE OUEST</b>	<b>487</b>	<b>540</b>	<b>682</b>	<b>615</b>	<b>508</b>	<b>582</b>	<b>587</b>	<b>518</b>	<b>538</b>	<b>462</b>
BOULKIEMDE	138	115	424	395	400	428	448	330	366	207
SANGUIE	533	372	433	468	523	161	809	775	489	612
SISSILI	594	647	532	697	513	671	626	496	607	459
ZIRO	577	624	827	585	516	570	527	548	494	483
<b>CENTRE SUD</b>	<b>507</b>	<b>491</b>	<b>503</b>	<b>640</b>	<b>558</b>	<b>681</b>	<b>692</b>	<b>655</b>	<b>582</b>	<b>451</b>
BAZEGA	480	523	556	764	582	862	1 038	674	517	391
NAHOURI	506	556	530	610	541	675	649	582	606	442
ZOUNDWEOGO	592	129	351	428	522	310	643	831	628	542
<b>EST</b>	<b>609</b>	<b>624</b>	<b>651</b>	<b>593</b>	<b>553</b>	<b>533</b>	<b>563</b>	<b>610</b>	<b>560</b>	<b>502</b>
GNAGNA	544	478	344	336	474	386	539	488	380	427
GOURMA	496	614	623	500	501	352	508	581	520	305
KOMANDJOARI	672	448	539	477	405	237	500	418	455	368
KOMPIENGA	642	812	646	778	637	745	651	541	674	646
TAPOA	734	492	770	582	578	691	594	724	588	577
<b>HAUTS BASSINS</b>	<b>548</b>	<b>671</b>	<b>517</b>	<b>436</b>	<b>421</b>	<b>483</b>	<b>541</b>	<b>546</b>	<b>476</b>	<b>445</b>
HOUET	610	744	469	459	384	576	514	531	491	339
KENEDOUGOU	173	440	431	413	406	380	485	552	493	595
TUY	733	708	667	435	447	538	619	551	422	537
<b>NORD</b>	<b>629</b>	<b>570</b>	<b>670</b>	<b>563</b>	<b>320</b>	<b>403</b>	<b>491</b>	<b>566</b>	<b>436</b>	<b>282</b>
LOROUM	647	619	831	926	374	554	453	649	327	298
PASSORE	654	681	413	425	227	237	524	495	301	96
YATENGA	650	490	893	557	414	508	475	647	876	398
ZONDOMA	194	624	485	703	358	587	470	638	392	71
<b>PLATEAU CENTRAL</b>	<b>668</b>	<b>625</b>	<b>592</b>	<b>633</b>	<b>554</b>	<b>452</b>	<b>545</b>	<b>459</b>	<b>648</b>	<b>536</b>
GANZOURGOU	780	600	745	860	697	563	648	543	688	596
KOURWEOGO	889	428	643	360	277	79	238	286	406	233
OUBRITENGA	567	666	426	484	459	324	447	309	560	441
<b>SAHEL</b>	<b>278</b>	<b>320</b>	<b>256</b>	<b>429</b>	<b>299</b>	<b>345</b>	<b>341</b>	<b>332</b>	<b>561</b>	<b>414</b>
OUDALAN	200	175	36	248	244	344	517	1 003	482	260
SENO	-	423	424	273	316	357	289	392	242	79
SOUM	275	343	266	470	295	315	213	154	625	359
YAGHA	477	178	382	386	377	466	430	225	596	468
<b>SUD OUEST</b>	<b>830</b>	<b>474</b>	<b>814</b>	<b>440</b>	<b>385</b>	<b>825</b>	<b>755</b>	<b>663</b>	<b>445</b>	<b>459</b>
BOUGOURIBA	853	560	861	402	315	727	902	629	375	363
IOBA	-	80	789	542	515	726	500	657	640	548
NOUMBIEL	-	-	-	-	-	-	-	686	-	217
PONI	440	810	724	453	387	1 126	1 172	775	347	371
<b>BURKINA FASO</b>	<b>521</b>	<b>610</b>	<b>565</b>	<b>547</b>	<b>543</b>	<b>538</b>	<b>553</b>	<b>586</b>	<b>557</b>	<b>465</b>

Source : MARAH/DGESS/EPA, 2012-2021

**Tableau 078. 160: Evolution du rendement du soja (en pure) de 2012 à 2021 (en kg/ha)**

Régions/Provinces	2012	2013	2014	2015	2016	2017	2018	2019	2020	2021
<b>BOUCLE DU MOUHOUN</b>	<b>563</b>	<b>553</b>	<b>690</b>	<b>480</b>	<b>540</b>	<b>492</b>	<b>891</b>	<b>896</b>	<b>1 176</b>	<b>757</b>
BALE	-	-	-	-	80	-	-	360	480	460
BANWA	220	480	869	334	748	433	576	505	1 367	826
KOSSI	-	-	496	371	80	600	694	589	650	650
MOUHOUN	600	560	608	972	653	655	945	1 225	955	744
NAYALA	0	0	0	0	0	0	0	0	0	-
SOUROU	-	-	-	-	-	-	1 483	-	-	-
<b>CASCADES</b>	<b>440</b>	<b>-</b>	<b>563</b>	<b>372</b>	<b>954</b>	<b>555</b>	<b>363</b>	<b>964</b>	<b>1 638</b>	<b>1017</b>
COMOE	-	-	1 173	158	1 020	556	363	391	1 638	1017
LERABA	440	-	-	1 600	704	410	-	1 773	-	-
<b>CENTRE</b>	<b>-</b>	<b>-</b>	<b>-</b>	<b>2 000</b>	<b>583</b>	<b>-</b>	<b>-</b>	<b>-</b>	<b>520</b>	<b>-</b>
KADIOGO	-	-	-	2 000	583	-	-	-	520	-
<b>CENTRE EST</b>	<b>952</b>	<b>1 066</b>	<b>930</b>	<b>576</b>	<b>1 232</b>	<b>903</b>	<b>965</b>	<b>1 268</b>	<b>1 060</b>	<b>858</b>
BOULGOU	1 105	1 113	841	491	1 805	777	928	873	1 312	900
KOULPELOGO	826	1 035	1 191	744	814	1 022	1 001	1 329	985	847
KOURITENGA	-	1 085	878	144	858	635	783	1 480	560	840
<b>CENTRE NORD</b>	<b>125</b>	<b>-</b>	<b>-</b>	<b>1 240</b>	<b>-</b>	<b>-</b>	<b>-</b>	<b>-</b>	<b>-</b>	<b>-</b>
BAM	0	0	0	0	0	0	0	0	0	0
NAMENTENGA	0	0	0	0	0	0	0	0	0	0
SANMATENGA	125	-	-	1 240	-	-	-	-	-	-
<b>CENTRE OUEST</b>	<b>1 017</b>	<b>950</b>	<b>779</b>	<b>808</b>	<b>780</b>	<b>538</b>	<b>804</b>	<b>914</b>	<b>888</b>	<b>1189</b>
BOULKIEMDE	-	-	-	-	-	-	-	-	387	468
SANGUIE	344	714	-	-	960	-	520	236	80	0
SISSILI	1 031	958	916	808	774	603	801	961	980	1290
ZIRO	646	767	502	-	98	240	1 007	680	391	686
<b>CENTRE SUD</b>	<b>1 106</b>	<b>926</b>	<b>1 161</b>	<b>1 190</b>	<b>1 093</b>	<b>1 135</b>	<b>1 009</b>	<b>1 378</b>	<b>1 144</b>	<b>945</b>
BAZEGA	653	400	-	-	-	881	873	210	1 152	200
NAHOURI	1 128	1 002	1 184	1 192	1 094	1 152	1 014	1 427	1 140	939
ZOUNDWEOGO	486	742	536	760	1 040	917	781	407	1 196	1050
<b>EST</b>	<b>754</b>	<b>872</b>	<b>775</b>	<b>705</b>	<b>698</b>	<b>701</b>	<b>767</b>	<b>887</b>	<b>884</b>	<b>887</b>
GNAGNA	-	-	160	815	812	-	200	800	400	-
GOURMA	719	522	354	332	660	295	402	1 155	788	580
KOMANDJOARI	-	147	733	504	188	347	130	260	80	200
KOMPIENGA	789	752	629	846	637	724	839	836	893	834
TAPOA	764	1 046	1 008	737	956	877	1 057	940	860	1047
<b>HAUTS BASSINS</b>	<b>694</b>	<b>643</b>	<b>526</b>	<b>1 318</b>	<b>919</b>	<b>691</b>	<b>1 254</b>	<b>842</b>	<b>863</b>	<b>901</b>
HOUET	660	1 048	-	1 446	354	752	1 392	472	932	624
KENEDOUGOU	684	566	474	1 243	1 036	688	1 110	1 327	1 029	1231
TUY	800	502	692	1 202	550	320	1 051	862	746	1075
<b>NORD</b>	<b>-</b>	<b>960</b>	<b>-</b>	<b>-</b>	<b>-</b>	<b>49</b>	<b>440</b>	<b>-</b>	<b>-</b>	<b>300</b>
LOROUM	-	960	-	-	-	-	-	-	-	300
PASSORE	-	-	-	-	-	49	440	-	-	-
YATENGA	0	0	0	0	0	0	0	0	0	0
ZONDOMA	0	0	0	0	0	0	0	0	0	0
<b>PLATEAU CENTRAL</b>	<b>980</b>	<b>1 120</b>	<b>1 179</b>	<b>1 264</b>	<b>594</b>	<b>2 000</b>	<b>400</b>	<b>-</b>	<b>-</b>	<b>-</b>
GANZOURGOU	-	1 120	1 179	1 264	2 000	2 000	-	-	-	-
KOURWEOGO	980	-	-	-	-	-	400	-	-	-
OUBRITENGA	-	-	-	-	426	-	-	-	-	-
<b>SAHEL</b>	<b>0</b>	<b>0</b>	<b>0</b>	<b>0</b>	<b>0</b>	<b>0</b>	<b>0</b>	<b>0</b>	<b>0</b>	<b>240</b>
OU DALAN	0	0	0	0	0	0	0	0	0	0
SENO	0	0	0	0	0	0	0	0	0	0
SOUM	0	0	0	0	0	0	0	0	0	240
YAGHA	0	0	0	0	0	0	0	0	0	0
<b>SUD OUEST</b>	<b>551</b>	<b>344</b>	<b>701</b>	<b>876</b>	<b>915</b>	<b>693</b>	<b>867</b>	<b>937</b>	<b>706</b>	<b>1019</b>
BOUGOURIBA	903	1 107	640	878	878	791	1 027	1 386	1 023	1279
IOBA	414	215	780	1 122	1 017	671	815	831	519	841
NOUMBIEL	840	424	578	16	122	759	1 228	833	915	1147
PONI	637	355	667	256	157	480	571	510	878	840
<b>BURKINA FASO</b>	<b>841</b>	<b>850</b>	<b>684</b>	<b>921</b>	<b>881</b>	<b>766</b>	<b>970</b>	<b>1 018</b>	<b>1 002</b>	<b>914</b>

Source : MARAH/DGESS/EPA, 2012-2021

**Tableau 078. 161: Evolution du rendement du niébé (en pure) de 2012 à 2021 (en kg/ha)**

Régions/Provinces	2012	2013	2014	2015	2016	2017	2018	2019	2020	2021
<b>BOUCLE DU MOUHOUN</b>	<b>842</b>	<b>914</b>	<b>728</b>	<b>798</b>	<b>634</b>	<b>589</b>	<b>667</b>	<b>700</b>	<b>881</b>	<b>653</b>
BALE	920	1 027	639	816	945	467	622	673	928	649
BANWA	633	732	754	582	521	439	648	885	1 287	820
KOSSI	530	942	593	728	672	539	610	691	652	549
MOUHOUN	881	1 027	850	693	700	793	680	791	773	742
NAYALA	1 078	927	765	706	792	630	852	555	714	458
SOUROU	1 308	620	659	1 209	345	497	654	457	634	494
<b>CASCADES</b>	<b>605</b>	<b>686</b>	<b>851</b>	<b>793</b>	<b>866</b>	<b>819</b>	<b>677</b>	<b>697</b>	<b>586</b>	<b>756</b>
COMOE	575	657	872	766	828	832	663	631	571	766
LERABA	692	838	782	865	1 000	737	738	966	625	722
<b>CENTRE</b>	<b>960</b>	<b>1 202</b>	<b>939</b>	<b>816</b>	<b>789</b>	<b>728</b>	<b>832</b>	<b>662</b>	<b>834</b>	<b>996</b>
KADIOGO	960	1 202	939	816	789	728	832	662	834	996
<b>CENTRE EST</b>	<b>1 058</b>	<b>761</b>	<b>976</b>	<b>866</b>	<b>908</b>	<b>773</b>	<b>915</b>	<b>754</b>	<b>957</b>	<b>708</b>
BOULGOU	1 040	676	1 164	825	758	593	923	604	1 177	707
KOULPELOGO	1 273	1 040	458	712	773	640	636	808	935	334
KOURITENGA	1 014	738	1 067	946	1 096	1 008	913	1 026	808	777
<b>CENTRE NORD</b>	<b>858</b>	<b>670</b>	<b>723</b>	<b>689</b>	<b>584</b>	<b>411</b>	<b>850</b>	<b>672</b>	<b>749</b>	<b>462</b>
BAM	641	420	747	754	573	282	589	658	817	325
NAMENTENGA	669	468	550	701	640	474	815	607	756	435
SANMATENGA	945	787	741	671	565	415	895	690	736	489
<b>CENTRE OUEST</b>	<b>760</b>	<b>721</b>	<b>776</b>	<b>767</b>	<b>766</b>	<b>621</b>	<b>804</b>	<b>650</b>	<b>682</b>	<b>567</b>
BOULKIEMDE	495	742	675	735	619	491	853	575	794	511
SANGUIE	944	755	1 047	878	810	838	955	713	580	437
SISSILI	923	803	788	753	947	652	720	749	632	618
ZIRO	588	404	735	750	672	611	681	596	543	841
<b>CENTRE SUD</b>	<b>789</b>	<b>1 066</b>	<b>821</b>	<b>879</b>	<b>962</b>	<b>634</b>	<b>778</b>	<b>751</b>	<b>880</b>	<b>669</b>
BAZEGA	610	733	841	930	972	559	740	845	784	670
NAHOURI	832	658	753	921	795	795	777	506	986	741
ZOUNDWEOGO	878	1 573	871	807	1 027	655	896	895	934	623
<b>EST</b>	<b>806</b>	<b>614</b>	<b>602</b>	<b>730</b>	<b>626</b>	<b>558</b>	<b>638</b>	<b>592</b>	<b>707</b>	<b>502</b>
GNAGNA	680	252	441	560	567	524	592	399	605	113
GOURMA	815	527	587	909	645	476	613	738	756	605
KOMANDJOARI	920	195	417	613	520	508	443	671	792	308
KOMPIENGA	738	817	657	983	736	781	784	392	782	586
TAPOA	852	760	999	714	557	601	854	956	663	652
<b>HAUTS BASSINS</b>	<b>783</b>	<b>681</b>	<b>638</b>	<b>735</b>	<b>577</b>	<b>623</b>	<b>614</b>	<b>702</b>	<b>614</b>	<b>643</b>
HOUET	868	792	627	804	502	582	600	678	595	595
KENEDOUGOU	571	474	469	559	629	606	632	673	557	575
TUY	941	693	787	758	674	704	638	765	682	792
<b>NORD</b>	<b>894</b>	<b>762</b>	<b>979</b>	<b>841</b>	<b>509</b>	<b>634</b>	<b>869</b>	<b>725</b>	<b>737</b>	<b>374</b>
LOROUM	511	1 561	910	1 240	379	435	616	636	574	527
PASSORE	1 038	719	773	630	359	355	696	616	662	69
YATENGA	749	752	750	773	556	796	917	805	740	339
ZONDOMA	1 014	763	1 464	1 139	684	798	960	696	909	268
<b>PLATEAU CENTRAL</b>	<b>845</b>	<b>693</b>	<b>878</b>	<b>594</b>	<b>777</b>	<b>473</b>	<b>866</b>	<b>717</b>	<b>798</b>	<b>643</b>
GANZOURGOU	895	600	1 009	494	921	644	813	752	865	641
KOURWEOGO	807	1 036	727	666	625	193	937	989	569	768
OUBRITENGA	774	771	829	703	738	407	948	535	816	617
<b>SAHEL</b>	<b>479</b>	<b>542</b>	<b>514</b>	<b>497</b>	<b>376</b>	<b>409</b>	<b>523</b>	<b>508</b>	<b>646</b>	<b>471</b>
LOUDALAN	-	741	137	29	464	617	438	402	924	289
SENO	600	517	371	1 652	293	562	244	559	444	397
SOUM	70	508	408	530	376	400	540	574	718	515
YAGHA	1 211	817	545	946	505	-	806	522	361	360
<b>SUD OUEST</b>	<b>644</b>	<b>484</b>	<b>721</b>	<b>810</b>	<b>803</b>	<b>849</b>	<b>817</b>	<b>861</b>	<b>654</b>	<b>711</b>
BOUGOURIBA	595	435	570	794	647	879	911	795	698	765
IOBA	624	543	896	869	958	726	762	946	590	610
NOUMBIEL	548	443	580	702	564	660	825	599	850	797
PONI	755	454	806	690	948	973	782	883	620	697
<b>BURKINA FASO</b>	<b>803</b>	<b>772</b>	<b>806</b>	<b>760</b>	<b>720</b>	<b>622</b>	<b>762</b>	<b>702</b>	<b>754</b>	<b>618</b>

Source : MARAH/DGESS/EPA, 2012-2021



**Tableau 078. 162:** Evolution du rendement du voandzou (en pure) de 2012 à 2021 (en kg/ha)

Régions/Provinces	2012	2013	2014	2015	2016	2017	2018	2019	2020	2021
<b>BOUCLE DU MOUHOUN</b>	<b>814</b>	<b>862</b>	<b>861</b>	<b>820</b>	<b>780</b>	<b>796</b>	<b>948</b>	<b>911</b>	<b>913</b>	<b>618</b>
BALE	-	1 500	415	360	104	811	1 307	648	1 192	719
BANWA	752	799	1 320	1 018	1 023	521	1 075	1 020	1 282	926
KOSSI	827	803	709	730	772	836	926	862	826	497
MOUHOUN	848	658	1 246	978	1 010	770	1 020	1 192	834	570
NAYALA	-	-	371	667	1 340	1 185	1 235	1 150	596	608
SOUROU	830	1 102	823	1 158	407	610	878	563	898	658
<b>CASCADES</b>	<b>847</b>	<b>1 017</b>	<b>1 129</b>	<b>1 116</b>	<b>983</b>	<b>1 077</b>	<b>1 277</b>	<b>1 137</b>	<b>966</b>	<b>985</b>
COMOE	809	948	1 076	961	741	1 078	1 174	1 014	1 042	1009
LERABA	888	1 114	1 265	1 200	1 223	1 076	1 338	1 237	824	850
<b>CENTRE</b>	<b>726</b>	<b>843</b>	<b>1 231</b>	<b>937</b>	<b>955</b>	<b>828</b>	<b>1 068</b>	<b>1 040</b>	<b>987</b>	<b>867</b>
KADIOGO	726	843	1 231	937	955	828	1 068	1 040	987	867
<b>CENTRE EST</b>	<b>819</b>	<b>1 037</b>	<b>1 113</b>	<b>699</b>	<b>917</b>	<b>487</b>	<b>1 075</b>	<b>818</b>	<b>950</b>	<b>872</b>
BOULGOU	788	791	1 449	601	798	1 236	1 162	732	943	533
KOULPELOGO	707	1 187	665	665	817	249	974	817	904	1124
KOURITENGA	1 080	1 219	1 698	1 064	1 190	1 013	976	1 128	1 056	748
<b>CENTRE NORD</b>	<b>762</b>	<b>651</b>	<b>807</b>	<b>793</b>	<b>672</b>	<b>486</b>	<b>883</b>	<b>599</b>	<b>841</b>	<b>525</b>
BAM	673	569	511	683	535	502	648	543	950	411
NAMENTENGA	497	749	623	807	333	436	725	593	773	890
SANMATENGA	1 000	666	960	853	770	491	1 012	618	840	460
<b>CENTRE OUEST</b>	<b>684</b>	<b>623</b>	<b>893</b>	<b>785</b>	<b>731</b>	<b>620</b>	<b>931</b>	<b>772</b>	<b>740</b>	<b>463</b>
BOULKIEMDE	592	417	832	865	717	546	914	692	782	421
SANGUIE	836	906	811	592	624	686	1 019	741	643	390
SISSILI	620	419	841	1 055	1 107	770	870	1 035	816	548
ZIRO	880	1 010	1 268	701	841	527	856	726	853	789
<b>CENTRE SUD</b>	<b>663</b>	<b>837</b>	<b>1 016</b>	<b>1 044</b>	<b>990</b>	<b>656</b>	<b>934</b>	<b>1 015</b>	<b>903</b>	<b>558</b>
BAZEGA	744	897	1 006	939	971	582	975	1 024	957	706
NAHOURI	480	-	1 512	1 307	1 112	1 089	1 059	1 031	940	575
ZOUNDWEOGO	430	400	1 041	1 137	1 054	827	762	966	753	408
<b>EST</b>	<b>897</b>	<b>661</b>	<b>833</b>	<b>875</b>	<b>539</b>	<b>331</b>	<b>941</b>	<b>516</b>	<b>854</b>	<b>814</b>
GNAGNA	849	673	623	1 204	874	142	550	292	783	1440
GOURMA	1 240	1 107	1 029	272	1 040	392	1 599	824	895	422
KOMANDJOARI	1 114	446	1 922	739	628	437	699	720	640	156
KOMPIENGA	719	710	763	742	477	580	600	526	1 099	931
TAPOA	640	246	668	458	159	1 201	1 148	1 372	720	1240
<b>HAUTS BASSINS</b>	<b>713</b>	<b>921</b>	<b>799</b>	<b>784</b>	<b>756</b>	<b>694</b>	<b>887</b>	<b>744</b>	<b>681</b>	<b>769</b>
HOUET	736	1 091	773	714	555	737	957	825	957	883
KENEDOUGOU	672	757	748	718	867	621	743	594	563	611
TUY	794	858	880	925	987	943	958	808	750	792
<b>NORD</b>	<b>849</b>	<b>746</b>	<b>861</b>	<b>785</b>	<b>638</b>	<b>892</b>	<b>887</b>	<b>742</b>	<b>861</b>	<b>312</b>
LOROUM	883	618	866	823	638	562	913	706	752	509
PASSORE	880	842	1 209	907	728	676	886	924	644	83
YATENGA	800	865	723	682	593	1 018	780	626	758	317
ZONDOMA	789	782	1 165	1 220	825	770	1 205	913	1 281	230
<b>PLATEAU CENTRAL</b>	<b>801</b>	<b>726</b>	<b>677</b>	<b>697</b>	<b>700</b>	<b>467</b>	<b>974</b>	<b>796</b>	<b>810</b>	<b>610</b>
GANZOURGOU	1 008	970	864	845	1 234	638	1 126	826	925	787
KOURWEOGO	770	762	765	551	569	270	800	819	716	516
OUBRITENGA	797	684	608	785	738	552	1 041	773	890	600
<b>SAHEL</b>	<b>544</b>	<b>575</b>	<b>505</b>	<b>519</b>	<b>482</b>	<b>523</b>	<b>737</b>	<b>534</b>	<b>956</b>	<b>461</b>
OULDALAN	-	-	5	-	85	241	1 001	645	-	-
SENO	-	309	451	63	134	701	203	280	255	182
SOUM	544	588	594	515	442	491	548	534	988	463
YAGHA	-	496	396	657	811	669	1 192	537	869	1040
<b>SUD OUEST</b>	<b>864</b>	<b>720</b>	<b>935</b>	<b>966</b>	<b>946</b>	<b>745</b>	<b>961</b>	<b>911</b>	<b>873</b>	<b>791</b>
BOUGOURIBA	833	450	1 322	888	822	816	949	918	992	919
IOBA	533	231	1 175	1 055	698	762	962	929	664	598
NOUMBIEL	700	375	836	676	637	625	1 277	813	793	1053
PONI	971	908	785	1 010	1 127	729	940	930	860	711
<b>BURKINA FASO</b>	<b>769</b>	<b>794</b>	<b>882</b>	<b>815</b>	<b>770</b>	<b>723</b>	<b>941</b>	<b>810</b>	<b>842</b>	<b>648</b>

Source : MARAH/DGESS/EPA, 2012-2021

**Tableau 078. 163: Evolution du rendement de l'igname (en pure) de 2012 à 2021 (en kg/ha)**

Régions/Provinces	2012	2013	2014	2015	2016	2017	2018	2019	2020	2021
<b>BOUCLE DU MOUHOUN</b>	-	-	-	-	1 040	-	-	-	-	-
BALE	-	-	-	0	0	-	0	-	-	-
BANWA	-	-	-	0	0	-	0	-	-	-
KOSSI	-	-	-	-	1 040	-	-	-	-	-
MOUHOUN	-	-	-	0	0	-	0	-	-	-
NAYALA	-	-	-	0	0	-	0	-	-	-
SOUROU	-	-	-	0	0	-	0	-	-	-
<b>CASCADES</b>	<b>5 314</b>	<b>4 043</b>	<b>8 582</b>	<b>1 366</b>	<b>8 450</b>	<b>7 447</b>	<b>7 079</b>	<b>8 941</b>	<b>6 180</b>	<b>8744</b>
COMOE	5 212	3 849	8 409	1 000	6 208	4 065	8 188	11 651	2 985	7976
LERABA	6 185	4 970	8 793	1 554	9 293	8 948	6 650	8 556	6 312	9110
<b>CENTRE</b>	<b>0</b>	<b>0</b>	<b>0</b>	<b>0</b>	<b>0</b>	<b>0</b>	<b>0</b>	<b>0</b>	<b>0</b>	<b>0</b>
KADIOGO	0	0	0	0	0	0	0	0	0	0
<b>CENTRE EST</b>	<b>0</b>	<b>0</b>	<b>0</b>	<b>0</b>	<b>0</b>	<b>0</b>	<b>0</b>	<b>0</b>	<b>0</b>	<b>0</b>
BOULGOU	0	0	0	0	0	0	0	0	0	0
KOULPELOGO	0	0	0	0	0	0	0	0	0	0
KOURITENGA	0	0	0	0	0	0	0	0	0	0
<b>CENTRE NORD</b>	-	-	-	500	-	-	-	-	-	-
BAM	0	0	0	0	0	0	0	0	0	0
NAMENTENGA	0	0	0	0	0	0	0	0	0	0
SANMATENGA	-	-	-	500	-	-	-	-	-	-
<b>CENTRE OUEST</b>	<b>13 899</b>	<b>6 377</b>	<b>9 153</b>	<b>7 161</b>	<b>6 749</b>	<b>14 443</b>	<b>14 589</b>	<b>17 226</b>	<b>15 619</b>	<b>14271</b>
BOULKIEMDE	0	0	0	0	0	0	0	0	0	0
SANGUIE	-	-	-	-	-	-	-	-	-	-
SISSILI	13 899	6 377	9 153	7 161	6 749	16 408	14 589	17 226	15 619	14271
ZIRO	-	-	-	-	-	800	-	-	-	-
<b>CENTRE SUD</b>	-	-	-	-	-	880	-	-	-	11469
BAZEGA	0	0	0	0	0	0	0	0	0	11469
NAHOURI	-	-	-	-	-	880	-	-	-	-
ZOUNDWEOGO	0	0	0	0	0	0	0	0	0	0
<b>EST</b>	-	-	-	4 092	-	-	10 000	800	-	-
GNAGNA	0	0	0	0	0	0	0	0	0	0
GOURMA	0	0	0	0	0	0	0	0	0	0
KOMANDJOARI	0	0	0	0	0	0	0	0	0	0
KOMPIENGA	-	-	-	4 092	-	-	10 000	-	-	-
TAPOA	-	-	-	-	-	-	-	800	-	-
<b>HAUTS BASSINS</b>	<b>7 998</b>	<b>6 725</b>	<b>6 843</b>	<b>4 957</b>	<b>5 414</b>	<b>10 540</b>	<b>5 502</b>	<b>4 010</b>	<b>5 747</b>	<b>8398</b>
HOUET	5 576	2 332	654	1 314	-	-	-	-	8 992	48762
KENEDOUGOU	8 114	6 844	6 895	5 144	5 414	10 540	5 502	4 010	5 622	8330
TUY	0	0	0	0	0	0	0	0	0	0
<b>NORD</b>	-	-	-	-	245	-	-	-	-	-
LOROUM	0	0	0	0	0	0	0	0	0	0
PASSORE	-	-	-	-	245	-	-	-	-	-
YATENGA	0	0	0	0	0	0	0	0	0	0
ZONDOMA	0	0	0	0	0	0	0	0	0	0
<b>PLATEAU CENTRAL</b>	1 356	-	-	-	-	-	-	-	-	-
GANZOURGOU	1 356	-	-	-	-	-	-	-	-	-
KOURWEOGO	0	0	0	0	0	0	0	0	0	0
OUBRITENGA	0	0	0	0	0	0	0	0	0	0
<b>SAHEL</b>	<b>0</b>	<b>0</b>	<b>0</b>	<b>0</b>	<b>0</b>	<b>0</b>	<b>0</b>	<b>0</b>	<b>0</b>	<b>0</b>
OUDALAN	0	0	0	0	0	0	0	0	0	0
SENO	0	0	0	0	0	0	0	0	0	0
SOUM	0	0	0	0	0	0	0	0	0	0
YAGHA	0	0	0	0	0	0	0	0	0	0
<b>SUD OUEST</b>	<b>6 484</b>	<b>6 153</b>	<b>5 674</b>	<b>3 110</b>	<b>6 045</b>	<b>5 195</b>	<b>5 437</b>	<b>7 373</b>	<b>7 787</b>	<b>11308</b>
BOUGOURIBA	5 600	4 981	686	2 400	1 840	4 984	6 424	14 207	7 533	9187
IOBA	9 120	1 051	3 631	2 233	600	880	8 600	-	12 864	10164
NOUMBIEL	6 783	7 360	5 942	4 541	4 587	5 271	4 451	4 982	7 893	11791
PONI	6 222	5 325	6 072	2 049	8 040	6 640	6 099	12 781	7 028	7005
<b>BURKINA FASO</b>	<b>11 275</b>	<b>6 078</b>	<b>5 582</b>	<b>3 558</b>	<b>6 386</b>	<b>8 460</b>	<b>6 352</b>	<b>9 894</b>	<b>8 198</b>	<b>10617</b>

Source: MARAH/DGESS/EPA,2012-2021

**Tableau 078. 164: Evolution du rendement de la patate (en pure) de 2012 à 2021 (en kg/ha)**

Régions/Provinces	2012	2013	2014	2015	2016	2017	2018	2019	2020	2021
<b>BOUCLE DU MOUHOUN</b>	<b>4 406</b>	<b>24 774</b>	<b>646</b>	-	-	<b>28 790</b>	<b>11 360</b>	<b>34 000</b>	<b>27 842</b>	<b>24574</b>
BALE	-	-	-	-	-	15 280	-	-	-	3760
BANWA	1 467	24 774	-	-	-	-	-	-	30 000	26488
KOSSI	-	-	680	-	-	-	-	-	-	738
MOUHOUN	-	-	-	-	-	-	11 360	-	5 329	6667
NAYALA	-	-	-	-	-	-	0	-	-	-
SOUROU	28 160	-	-	-	-	30 000	11 360	34 000	8 638	11543
<b>CASCADES</b>	<b>5 741</b>	<b>4 330</b>	<b>6 942</b>	<b>1 003</b>	<b>8 994</b>	<b>12 824</b>	<b>11 873</b>	<b>11 345</b>	<b>6 307</b>	<b>6256</b>
COMOE	3 794	3 129	8 273	1 584	5 423	5 025	12 429	5 067	4 377	7281
LERABA	6 760	4 847	5 780	995	9 138	13 588	11 756	12 140	7 383	5765
<b>CENTRE</b>	<b>-</b>	<b>-</b>	<b>2 078</b>	<b>-</b>	<b>-</b>	<b>8 717</b>	<b>9 140</b>	<b>8 467</b>	<b>2 120</b>	<b>-</b>
KADIOGO	-	-	2 078	-	-	8 717	9 140	8 467	2 120	-
<b>CENTRE EST</b>	<b>2 840</b>	<b>13 192</b>	<b>934</b>	<b>-</b>	<b>9 342</b>	<b>5 860</b>	<b>7 840</b>	<b>-</b>	<b>10 977</b>	<b>4543</b>
BOULGOU	-	4 081	-	-	-	-	-	-	15 569	6324
KOULPELOGO	-	3 600	920	-	-	-	-	-	-	-
KOURITENGA	2 840	18 779	6 200	-	9 342	5 860	7 840	-	7 114	2889
<b>CENTRE NORD</b>	<b>-</b>	<b>-</b>	<b>-</b>	<b>-</b>	<b>-</b>	<b>-</b>	<b>0</b>	<b>-</b>	<b>-</b>	<b>-</b>
BAM	-	-	-	-	-	-	0	-	-	-
NAMENTENGA	-	-	-	-	-	-	0	-	-	-
SANMATENGA	-	-	-	-	-	-	0	-	-	-
<b>CENTRE OUEST</b>	<b>10 620</b>	<b>5 974</b>	<b>6 706</b>	<b>4 379</b>	<b>6 541</b>	<b>9 657</b>	<b>13 933</b>	<b>9 968</b>	<b>16 338</b>	<b>7711</b>
BOULKIEMDE	-	-	-	-	-	-	-	2 350	7 413	7791
SANGUIE	-	4 480	15 000	10 080	9 080	3 975	7 520	9 600	-	6400
SISSILI	10 620	6 006	6 684	4 329	6 530	9 710	13 960	9 989	16 358	7884
ZIRO	-	6 000	-	-	5 171	-	10 000	-	-	2242
<b>CENTRE SUD</b>	<b>11 675</b>	<b>7 217</b>	<b>12 420</b>	<b>11 153</b>	<b>4 931</b>	<b>8 057</b>	<b>11 201</b>	<b>6 313</b>	<b>14 550</b>	<b>9220</b>
BAZEGA	-	3 120	-	1 200	-	-	2 000	-	-	-
NAHOURI	11 675	7 325	12 420	14 147	4 931	8 057	11 210	6 313	14 550	9220
ZOUNDWEOGO	-	-	-	0	0	-	0	-	-	-
<b>EST</b>	<b>4 847</b>	<b>5 756</b>	<b>3 838</b>	<b>2 505</b>	<b>1 810</b>	<b>1 741</b>	<b>4 425</b>	<b>9 515</b>	<b>13 301</b>	<b>6725</b>
GNAGNA	-	-	-	0	0	-	0	-	-	-
GOURMA	3 260	4 549	6 152	-	-	-	4 704	12 896	15 673	7044
KOMANDJOARI	-	-	-	0	0	-	0	-	-	-
KOMPIENGA	6 476	7 736	1 269	2 505	1 810	1 741	4 156	5 300	2 699	5695
TAPOA	782	11 400	3 240	-	-	-	-	-	600	6000
<b>HAUTS BASSINS</b>	<b>7 697</b>	<b>18 646</b>	<b>6 415</b>	<b>11 439</b>	<b>17 400</b>	<b>12 808</b>	<b>9 567</b>	<b>12 631</b>	<b>7 337</b>	<b>14729</b>
HOUET	4 787	8 696	9 045	3 003	7 089	4 974	15 719	15 981	3 750	2687
KENEDOUGOU	7 737	19 444	6 450	11 869	17 634	12 718	9 203	12 674	7 350	15074
TUY	-	-	2 778	5 880	6 892	24 124	6 510	5 801	7 737	8331
<b>NORD</b>	<b>-</b>	<b>704</b>	<b>7 589</b>	<b>6 287</b>	<b>4 923</b>	<b>4 980</b>	<b>14 916</b>	<b>4 448</b>	<b>11 164</b>	<b>8220</b>
LOROUM	-	-	-	0	0	-	0	-	-	14995
PASSORE	-	-	-	18 008	-	-	-	-	23 200	-
YATENGA	-	-	7 589	5 978	4 923	4 980	14 916	4 448	11 113	7542
ZONDOMA	-	704	-	-	-	-	-	-	-	-
<b>PLATEAU CENTRAL</b>	<b>-</b>	<b>1 600</b>	<b>640</b>	<b>800</b>	<b>-</b>	<b>8 717</b>	<b>-</b>	<b>-</b>	<b>8 508</b>	<b>1746</b>
GANZOURGOU	-	-	-	0	0	-	0	-	-	-
KOURWEOGO	-	1 600	-	800	-	8 717	-	-	8 508	1746
OUBRITENGA	-	-	640	-	-	-	-	-	-	-
<b>SAHEL</b>	<b>-</b>	<b>-</b>	<b>-</b>	<b>-</b>	<b>-</b>	<b>-</b>	<b>0</b>	<b>-</b>	<b>-</b>	<b>-</b>
LOUDALAN	-	-	-	-	-	-	0	-	-	-
SENO	-	-	-	-	-	-	0	-	-	-
SOUM	-	-	-	-	-	-	0	-	-	-
YAGHA	-	-	-	-	-	-	0	-	-	-
<b>SUD OUEST</b>	<b>1 805</b>	<b>2 274</b>	<b>3 537</b>	<b>1 535</b>	<b>9 321</b>	<b>4 221</b>	<b>9 039</b>	<b>3 413</b>	<b>3 878</b>	<b>3263</b>
BOUGOURIBA	49	2 312	440	-	-	-	-	1 680	15 688	5814
IOBA	-	2 413	1 436	-	7 374	-	4 800	4 591	3 232	1656
NOUMBIEL	1 240	-	3 760	-	-	12 536	2 880	7 221	2 061	681
PONI	2 870	2 151	4 083	2 156	9 754	4 206	10 554	2 175	8 982	6661
<b>BURKINA FASO</b>	<b>8 421</b>	<b>14 635</b>	<b>4 769</b>	<b>7 340</b>	<b>11 238</b>	<b>11 511</b>	<b>12 401</b>	<b>11 239</b>	<b>10 000</b>	<b>11737</b>

Source : MARAH/DGESS/EPA, 2012-2021

## P078. 12 : Productions agricoles

Tableau 078. 167: Evolution de la production céréalière y compris les plaines et bas-fonds aménagés de 2012 à 2021 (en tonnes).....	313
Tableau 078. 168: Evolution de la production du riz et du maïs des plaines et bas-fonds aménagés de 2012 à 2021 (en tonnes).....	314
Tableau 078. 169: Evolution de la production du sorgho rouge de 2012 à 2021 (en tonnes).....	315
Tableau 078. 170 : Evolution de la production du sorgho blanc de 2012 à 2021 (en tonnes).....	316
Tableau 078. 171: Evolution de la production du maïs y compris les plaines de 2012 à 2021 (en tonnes).....	317
Tableau 078. 172: Evolution de la production du mil de 2012 à 2021 (en tonnes).....	318
<b>Tableau 078. 173 : Evolution de la production y compris les plaines du riz de 2012 à 2021 (en tonnes).....</b>	<b>319</b>
Tableau 078. 174: Evolution de la production du fonio de 2012 à 2021 (en tonnes).....	320
<b>Tableau 078. 175 : Evolution de la production des Rentes de 2012 à 2021 (en tonnes).....</b>	<b>321</b>
<b>Tableau 078. 176: Evolution de la production du coton de 2012 à 2021 (en tonnes).....</b>	<b>322</b>
Tableau 078. 177: Evolution de la production d'arachide de 2012 à 2021 (en tonnes).....	323
<b>Tableau 078. 178: Evolution de la production de sésame de 2012 à 2021 (en tonnes).....</b>	<b>324</b>
Tableau 078. 179: Evolution de la production de soja de 2012 à 2021 (en tonnes).....	325
Tableau 078. 180: Evolution de la production des autres cultures vivrières de 2012 à 2021 (en tonnes).....	326
Tableau 078. 181: Evolution de la production du niébé de 2012 à 2021 (en tonnes).....	327
Tableau 078. 182: Evolution de la production de voandzou de 2012 à 2021 (en tonnes).....	328
Tableau 078. 183: Evolution de la production d'igname de 2012 à 2021 (en tonnes).....	329
Tableau 078. 184: Evolution de la production de patate de 2012 à 2021 (en tonnes).....	330
Tableau 078. 185: Production maraichère en 2018 (en tonnes).....	331

**Tableau 078. 165: Evolution de la production céréalière y compris les plaines et bas-fonds aménagés de 2012 à 2021 (en tonnes)**

Régions/Provinces	2012	2013	2014	2015	2016	2017	2018	2019	2020	2021
<b>BOUCLE DU MOUHOUN</b>	<b>943 515</b>	<b>1 037 233</b>	<b>775 175</b>	<b>798 864</b>	<b>804 168</b>	<b>742 314</b>	<b>987 201</b>	<b>923 723</b>	<b>965 456</b>	<b>956 684</b>
BALE	139 273	190 696	101 582	120 557	163 554	100 531	159 260	106 978	143 550	153 744
BANWA	164 590	205 892	142 923	126 637	155 771	117 060	139 212	131 392	208 023	164 030
KOSSI	186 855	216 621	165 897	229 003	167 441	191 370	203 626	204 905	176 098	158 410
MOUHOUN	213 671	182 105	191 852	159 933	178 492	187 462	296 177	308 403	251 627	259 785
NAYALA	86 608	97 068	64 359	53 038	57 411	61 758	84 576	73 002	80 071	106 458
SOUROU	152 518	144 851	108 562	109 695	81 500	84 134	104 350	99 043	106 086	114 257
<b>CASCADES</b>	<b>242 439</b>	<b>234 355</b>	<b>202 970</b>	<b>182 057</b>	<b>215 123</b>	<b>200 727</b>	<b>243 838</b>	<b>249 028</b>	<b>291 223</b>	<b>356 322</b>
COMOE	150 874	147 530	139 314	99 461	122 312	129 108	176 100	170 373	210 764	279 593
LERABA	91 564	86 826	63 656	82 596	92 811	71 619	67 738	78 655	80 459	76 729
<b>CENTRE</b>	<b>81 827</b>	<b>71 030</b>	<b>100 610</b>	<b>79 358</b>	<b>78 234</b>	<b>57 368</b>	<b>64 710</b>	<b>87 947</b>	<b>65 019</b>	<b>58 828</b>
KADIOGO	81 827	71 030	100 610	79 358	78 234	57 368	64 710	87 947	65 019	58 828
<b>CENTRE EST</b>	<b>336 535</b>	<b>356 361</b>	<b>305 205</b>	<b>263 929</b>	<b>422 223</b>	<b>287 372</b>	<b>372 326</b>	<b>371 588</b>	<b>367 729</b>	<b>311 077</b>
BOULGOU	136 075	148 931	122 111	111 784	169 629	140 084	174 713	150 861	197 517	148 492
KOULPELOGO	111 406	105 012	90 266	79 352	124 782	72 551	113 975	129 418	91 268	84 514
KOURITENGA	89 053	102 417	92 827	72 792	127 811	74 738	83 638	91 309	78 944	78 071
<b>CENTRE NORD</b>	<b>276 290</b>	<b>252 801</b>	<b>231 831</b>	<b>173 004</b>	<b>171 152</b>	<b>157 042</b>	<b>301 832</b>	<b>269 195</b>	<b>371 897</b>	<b>213 884</b>
BAM	53 919	56 004	61 996	47 369	53 079	36 100	73 212	76 175	80 235	40 326
NAMENTENGA	74 020	85 864	68 911	52 397	53 618	55 024	78 218	69 492	88 532	47 172
SANMATENGA	148 351	110 933	100 924	73 238	64 455	65 918	150 402	123 528	203 130	126 386
<b>CENTRE OUEST</b>	<b>560 981</b>	<b>447 119</b>	<b>471 307</b>	<b>373 579</b>	<b>406 487</b>	<b>356 300</b>	<b>547 480</b>	<b>462 517</b>	<b>490 077</b>	<b>474 270</b>
BOULKIEMDE	90 131	89 513	109 651	87 289	83 223	56 947	113 868	83 965	126 723	112 244
SANGUIE	149 580	134 548	105 524	78 578	101 715	63 403	113 158	98 664	124 458	131 629
SISSILI	255 818	159 119	119 507	106 012	136 688	154 138	217 063	180 550	144 753	132 450
ZIRO	65 452	63 938	136 625	101 699	84 861	81 812	103 391	99 338	94 143	97 946
<b>CENTRE SUD</b>	<b>192 742</b>	<b>233 948</b>	<b>238 326</b>	<b>192 925</b>	<b>269 249</b>	<b>225 491</b>	<b>239 627</b>	<b>262 308</b>	<b>264 602</b>	<b>259 041</b>
BAZEGA	63 008	62 202	52 856	46 186	120 819	52 129	63 705	63 280	73 020	62 968
NAHOURI	38 325	64 370	67 936	67 299	67 247	78 335	90 887	98 031	93 419	89 237
ZOUNDWEOGO	91 409	107 376	117 534	79 440	81 183	95 027	85 036	100 997	98 164	106 836
<b>EST</b>	<b>521 487</b>	<b>404 569</b>	<b>401 150</b>	<b>339 905</b>	<b>437 555</b>	<b>346 868</b>	<b>473 608</b>	<b>499 813</b>	<b>434 153</b>	<b>438 083</b>
GNAGNA	106 999	105 435	103 645	77 358	102 669	66 849	159 717	145 175	126 952	83 734
GOURMA	104 647	88 104	89 622	65 785	119 723	93 304	82 681	106 511	98 552	98 953
KOMANDJOARI	26 433	25 501	33 640	21 297	22 611	13 946	18 388	21 535	21 693	20 159
KOMPIENGA	45 744	54 580	39 627	49 242	64 440	41 268	39 497	38 098	36 267	31 288
TAPOA	237 665	130 950	134 617	126 223	128 112	131 501	173 326	188 494	150 689	203 948
<b>HAUTS BASSINS</b>	<b>745 392</b>	<b>828 582</b>	<b>722 280</b>	<b>861 546</b>	<b>798 530</b>	<b>823 053</b>	<b>791 786</b>	<b>771 754</b>	<b>834 248</b>	<b>727 956</b>
HOUET	286 292	314 762	337 277	306 351	287 754	295 599	303 335	287 833	320 365	239 895
KENEDOUGOU	234 265	271 384	215 970	328 936	289 424	300 712	276 765	238 768	281 399	266 704
TUY	224 836	242 436	169 033	226 260	221 352	226 742	211 687	245 152	232 485	221 357
<b>NORD</b>	<b>298 726</b>	<b>332 865</b>	<b>287 272</b>	<b>280 580</b>	<b>271 916</b>	<b>233 157</b>	<b>273 063</b>	<b>274 069</b>	<b>289 782</b>	<b>161 625</b>
LOROUM	48 311	41 431	42 929	52 144	69 074	49 579	45 765	46 524	37 802	11 919
PASSORE	75 927	74 463	73 532	45 661	55 945	38 340	69 267	71 981	78 233	72 258
YATENGA	126 696	172 875	128 296	150 979	121 372	118 964	121 175	116 552	118 876	59 075
ZONDOMA	47 792	44 096	42 514	31 795	25 526	26 274	36 855	39 012	54 870	18 373
<b>PLATEAU</b>	<b>210 626</b>	<b>215 055</b>	<b>222 101</b>	<b>146 542</b>	<b>166 501</b>	<b>148 692</b>	<b>217 781</b>	<b>192 560</b>	<b>224 608</b>	<b>185 867</b>
GANZOURGOU	107 882	113 276	107 505	81 378	89 381	99 883	108 869	94 668	123 035	112 173
KOURWEOGO	37 990	30 723	38 080	22 132	26 844	13 931	41 335	36 772	36 121	27 115
OUBRITENGA	64 754	71 056	76 516	43 032	50 275	34 878	67 577	61 120	65 451	46 579
<b>SAHEL</b>	<b>267 673</b>	<b>253 066</b>	<b>231 008</b>	<b>273 158</b>	<b>264 500</b>	<b>274 029</b>	<b>362 767</b>	<b>276 031</b>	<b>253 372</b>	<b>165 118</b>
OU DALAN	55 086	58 269	17 690	39 470	38 553	55 195	112 496	86 771	75 380	<b>37 749</b>
SENO	47 036	36 258	81 127	65 336	65 094	73 316	79 986	66 515	67 308	52 981
SOUM	114 508	99 719	95 534	117 312	98 615	90 017	115 878	70 984	43 248	39 646
YAGHA	51 044	58 820	36 658	51 041	62 239	55 502	54 407	51 762	67 437	34 742
<b>SUD OUEST</b>	<b>220 310</b>	<b>202 740</b>	<b>280 064</b>	<b>224 218</b>	<b>261 428</b>	<b>210 783</b>	<b>304 680</b>	<b>299 096</b>	<b>326 937</b>	<b>352 385</b>
BOUGOURIBA	30 589	29 462	48 658	54 288	53 785	40 679	61 016	42 081	45 231	50 581
IOBA	86 646	95 620	100 259	82 049	81 235	78 443	84 581	98 447	93 722	105 438
NOUMBIEL	28 357	15 914	22 853	17 812	34 130	26 654	43 674	50 186	55 351	50 087
PONI	74 718	61 744	108 294	70 069	92 278	65 007	115 410	108 381	132 632	146 279
<b>BURKINA FASO</b>	<b>4 898 544</b>	<b>4 869 723</b>	<b>4 469 300</b>	<b>4 189 665</b>	<b>4 567 066</b>	<b>4 063 198</b>	<b>5 180 702</b>	<b>4 939 630</b>	<b>5 179 104</b>	<b>4 661 140</b>

Source : MARAH/DGESS/EPA, 2012-2021

**Tableau 078. 166: Evolution de la production du riz et du maïs des plaines et bas-fonds aménagés de 2012 à 2021 (en tonnes)**

Régions/Provinces	2012	2013	2014	2015	2016	2017	2018	2019	2020	2021
<b>BOUCLE DU MOUHOUN</b>	<b>30 477</b>	<b>35 526</b>	<b>53 129</b>	<b>42 888</b>	<b>45 561</b>	<b>44 390</b>	<b>30 640</b>	<b>38 227</b>	<b>47 837</b>	<b>56 133</b>
BALE	2 930	3 465	2 701	2 994	3 961	2 693	2 903	3 167	3 481	3 348
BANWA	3 084	3 433	3 299	2 977	2 138	2 515	2 914	3 168	4 067	4 942
KOSSI	271	306	641	698	324	786	832	612	1 114	1 183
MOUHOUN	1 734	3 093	2 543	2 490	2 634	3 106	3 615	3 921	4 083	4 707
NAYALA	1 335	3 013	3 134	3 435	5 781	7 019	-	4 500	6 454	6 228
SOUROU	21 124	22 216	40 811	30 294	30 724	28 271	20 377	22 860	28 638	35 725
<b>CASCADES</b>	<b>19 973</b>	<b>19 023</b>	<b>22 143</b>	<b>19 263</b>	<b>20 352</b>	<b>24 001</b>	<b>18 583</b>	<b>19 875</b>	<b>22 493</b>	<b>23 236</b>
COMOE	8 440	9 574	11 011	8 514	9 245	18 128	10 768	11 224	13 144	14 161
LERABA	11 533	9 449	11 132	10 749	11 107	5 873	7 815	8 652	9 349	9 075
<b>CENTRE</b>	<b>4 541</b>	<b>4 983</b>	<b>5 430</b>	<b>5 914</b>	<b>7 493</b>	<b>5 413</b>	<b>6 543</b>	<b>6 676</b>	<b>5 562</b>	<b>5 404</b>
KADIOGO	4 541	4 983	5 430	5 914	7 493	5 413	6 543	6 676	5 562	5 404
<b>CENTRE EST</b>	<b>26 454</b>	<b>35 853</b>	<b>35 869</b>	<b>42 692</b>	<b>42 989</b>	<b>39 876</b>	<b>45 562</b>	<b>47 087</b>	<b>52 742</b>	<b>36 632</b>
BOULGOU	21 592	27 579	28 450	34 564	34 542	32 192	37 050	38 541	41 447	19 304
KOULPELOGO	1 714	2 188	2 854	4 148	3 548	3 223	3 204	3 294	5 164	11 286
KOURITENGA	3 148	6 086	4 565	3 980	4 899	4 461	5 308	5 251	6 131	6 041
<b>CENTRE NORD</b>	<b>6 736</b>	<b>7 955</b>	<b>7 240</b>	<b>9 021</b>	<b>10 521</b>	<b>9 602</b>	<b>13 034</b>	<b>12 992</b>	<b>14 318</b>	<b>12 216</b>
BAM	981	1 249	1 173	1 907	1 594	1 949	2 228	2 243	2 833	2 812
NAMENTENGA	2 707	3 269	3 078	3 253	3 345	3 296	4 751	4 776	5 749	5 194
SANMATENGA	3 049	3 436	2 989	3 861	5 581	4 357	6 055	5 973	5 736	4 209
<b>CENTRE OUEST</b>	<b>9 078</b>	<b>9 942</b>	<b>9 549</b>	<b>10 660</b>	<b>11 557</b>	<b>8 660</b>	<b>10 202</b>	<b>11 216</b>	<b>18 317</b>	<b>26 588</b>
BOULKIEMDE	3 719	3 608	3 673	4 084	3 596	2 882	3 321	3 250	8 385	13 858
SANGUIE	1 294	2 505	1 246	1 742	2 220	493	1 936	3 032	3 150	3 689
SISSILI	2 948	2 630	3 512	3 737	4 225	4 369	3 961	3 961	4 844	6 698
ZIRO	1 118	1 199	1 118	1 097	1 516	915	984	974	1 939	2 343
<b>CENTRE SUD</b>	<b>9 252</b>	<b>8 050</b>	<b>9 664</b>	<b>9 379</b>	<b>13 151</b>	<b>8 879</b>	<b>9 932</b>	<b>7 566</b>	<b>9 800</b>	<b>9 883</b>
BAZEGA	2 393	1 471	2 228	1 288	1 814	1 020	1 693	1 132	1 456	1 424
NAHOURI	2 650	2 239	2 227	2 567	2 836	2 687	3 202	2 908	3 450	3 468
ZOUNDWEOGO	4 209	4 341	5 209	5 524	8 502	5 172	5 036	3 525	4 894	4 991
<b>EST</b>	<b>11 870</b>	<b>11 405</b>	<b>16 660</b>	<b>14 037</b>	<b>17 822</b>	<b>16 870</b>	<b>18 697</b>	<b>18 112</b>	<b>22 626</b>	<b>21 748</b>
GNAGNA	3 443	3 000	4 268	3 214	5 940	5 142	4 915	4 544	7 582	6 737
GOURMA	3 435	3 063	3 181	3 470	3 990	4 824	4 837	4 583	5 172	4 889
KOMANDJOARI	957	1 768	3 738	1 929	1 151	364	684	474	747	1 001
KOMPIENGA	1 715	1 582	2 061	2 141	2 158	2 091	2 537	2 354	3 143	2 794
TAPOA	2 321	1 991	3 413	3 283	4 582	4 449	5 725	6 157	5 981	6 327
<b>HAUTS BASSINS</b>	<b>29 697</b>	<b>35 371</b>	<b>39 376</b>	<b>35 212</b>	<b>28 101</b>	<b>26 564</b>	<b>26 669</b>	<b>26 926</b>	<b>34 267</b>	<b>32 856</b>
HOUET	14 263	16 416	17 435	16 415	10 956	14 467	14 664	15 041	17 128	15 712
KENEDOUGOU	12 239	15 880	17 845	15 374	13 889	9 546	9 268	10 274	14 041	14 840
TUY	3 195	3 076	4 097	3 423	3 256	2 551	2 738	1 610	3 098	2 304
<b>NORD</b>	<b>8 093</b>	<b>7 624</b>	<b>8 062</b>	<b>9 454</b>	<b>10 367</b>	<b>9 444</b>	<b>11 478</b>	<b>10 824</b>	<b>11 557</b>	<b>10 000</b>
LOROUM	1 313	979	1 004	1 003	1 947	1 884	2 052	1 568	1 703	1 207
PASSORE	1 263	1 739	1 914	2 294	2 250	1 896	2 023	2 023	3 120	4 211
YATENGA	3 928	3 143	3 171	3 471	3 165	3 733	4 468	4 298	3 117	3 410
ZONDOMA	1 589	1 764	1 973	2 686	3 005	1 931	2 935	2 935	3 617	1 172
<b>PLATEAU CENTRAL</b>	<b>10 055</b>	<b>11 978</b>	<b>11 476</b>	<b>11 088</b>	<b>12 192</b>	<b>10 628</b>	<b>10 003</b>	<b>8 944</b>	<b>15 114</b>	<b>11 958</b>
GANZOURGOU	5 638	6 064	5 772	6 416	6 476	6 695	5 041	4 927	8 137	6 019
KOURWEOGO	2 755	2 819	2 527	2 430	3 157	2 389	2 533	2 078	3 847	3 483
OUBRITENGA	1 662	3 095	3 177	2 242	2 559	1 544	2 428	1 940	3 130	2 456
<b>SAHEL</b>	<b>2 284</b>	<b>3 422</b>	<b>2 363</b>	<b>2 672</b>	<b>3 233</b>	<b>3 543</b>	<b>4 343</b>	<b>1 192</b>	<b>1 744</b>	<b>2 517</b>
ODALAN	22	148	58	137	63	155	90	20	23	<b>32</b>
SENO	347	861	697	588	557	506	366	244	553	402
SOUM	1 692	1 826	1 081	1 421	2 059	2 299	3 241	392	288	1 455
YAGHA	223	587	527	527	554	582	647	536	880	627
<b>SUD OUEST</b>	<b>6 488</b>	<b>6 610</b>	<b>8 789</b>	<b>8 826</b>	<b>9 640</b>	<b>8 366</b>	<b>9 582</b>	<b>9 883</b>	<b>12 007</b>	<b>16 929</b>
BOUGOURIBA	1 186	1 060	1 788	1 767	1 471	723	867	1 038	1 201	1 651
IOBA	2 369	2 692	4 027	3 372	3 670	3 415	3 814	3 847	5 133	7 569
NOUMBIEL	1 204	1 312	1 101	1 413	1 850	1 526	1 867	1 773	1 827	2 296
PONI	1 730	1 546	1 873	2 273	2 648	2 703	3 034	3 225	3 846	5 413
<b>BURKINA FASO</b>	<b>174 999</b>	<b>197 740</b>	<b>229 749</b>	<b>221 105</b>	<b>232 979</b>	<b>216 236</b>	<b>215 269</b>	<b>219 520</b>	<b>268 384</b>	<b>266 101</b>

Source : MARAH/DGESS/EPA, 2012-2021

(\*) non compris le maïs pluvial

**Tableau 078. 167: Evolution de la production du sorgho rouge de 2012 à 2021 (en tonnes)**

Régions/Provinces	2012	2013	2014	2015	2016	2017	2018	2019	2020	2021
<b>BOUCLE DU MOUHOUN</b>	<b>44 120</b>	<b>39 339</b>	<b>33 943</b>	<b>40 952</b>	<b>30 417</b>	<b>17 860</b>	<b>20 842</b>	<b>22 599</b>	<b>51 151</b>	<b>47 533</b>
BALE	12 802	18 241	16 643	18 228	15 324	3 796	4 759	7 026	10 420	14 394
BANWA	1 963	1 481	4 381	8 572	7 095	3 167	2 696	2 779	14 765	5 111
KOSSI	15 494	18 175	6 004	4 950	1 948	4 786	1 842	3 503	7 005	8 384
MOUHOUN	9 299	974	1 165	7 491	4 525	4 310	3 964	6 625	14 369	13 409
NAYALA	375	336	2 360	1 417	1 525	1 764	7 076	2 666	4 592	5 992
SOUROU	4 188	132	3 389	294	-	37	505	-	-	244
<b>CASCADES</b>	<b>6 722</b>	<b>2 617</b>	<b>5 833</b>	<b>9 093</b>	<b>7 408</b>	<b>6 616</b>	<b>10 570</b>	<b>8 067</b>	<b>7 284</b>	<b>2 450</b>
COMOE	5 389	2 270	4 856	8 166	7 095	5 934	8 293	7 435	7 085	2 450
LERABA	1 333	347	977	927	313	683	2 277	632	199	0
<b>CENTRE</b>	<b>16 488</b>	<b>14 376</b>	<b>11 110</b>	<b>11 761</b>	<b>11 987</b>	<b>9 264</b>	<b>13 865</b>	<b>20 874</b>	<b>10 077</b>	<b>15 545</b>
KADIOGO	16 488	14 376	11 110	11 761	11 987	9 264	13 865	20 874	10 077	15 545
<b>CENTRE EST</b>	<b>98 431</b>	<b>114 820</b>	<b>86 701</b>	<b>52 001</b>	<b>109 082</b>	<b>77 979</b>	<b>62 689</b>	<b>73 155</b>	<b>77 563</b>	<b>85 834</b>
BOULGOU	27 723	29 183	9 450	5 632	25 745	29 666	21 584	15 863	37 712	38 987
KOULPELOGO	27 399	24 853	24 730	16 304	25 662	15 466	13 476	20 906	7 660	9 625
KOURITENGA	43 308	60 784	52 522	30 066	57 675	32 847	27 629	36 386	32 191	37 221
<b>CENTRE NORD</b>	<b>2 160</b>	<b>1 620</b>	<b>2 247</b>	<b>1 339</b>	<b>9 823</b>	<b>2 964</b>	<b>5 513</b>	<b>941</b>	<b>3 936</b>	<b>2 829</b>
BAM	67	-	24	-	24	35	-	-	213	181
NAMENTENGA	509	158	1 779	511	5 666	238	2 161	138	1 425	726
SANMATENGA	1 583	1 462	445	827	4 133	2 691	3 352	803	2 298	1 922
<b>CENTRE OUEST</b>	<b>49 349</b>	<b>46 230</b>	<b>53 544</b>	<b>38 775</b>	<b>47 852</b>	<b>36 509</b>	<b>44 015</b>	<b>35 379</b>	<b>53 181</b>	<b>52 079</b>
BOULKIEMDE	12 330	15 867	14 066	10 274	13 307	6 895	13 215	11 365	23 866	14 494
SANGUIE	10 119	6 927	1 434	4 121	1 508	689	979	960	2 649	2 268
SISSILI	10 942	11 441	4 125	5 131	17 067	12 153	13 580	12 381	13 181	12 562
ZIRO	15 957	11 995	33 920	19 249	15 970	16 772	16 242	10 673	13 485	22 755
<b>CENTRE SUD</b>	<b>43 089</b>	<b>69 070</b>	<b>62 649</b>	<b>53 584</b>	<b>91 169</b>	<b>66 787</b>	<b>63 964</b>	<b>72 772</b>	<b>57 855</b>	<b>74 856</b>
BAZEGA	13 949	13 704	14 240	13 521	49 810	14 409	20 290	19 685	23 064	21 900
NAHOURI	10 670	24 868	16 556	18 200	19 436	21 731	25 190	21 978	17 685	24 784
ZOUNDWEOGO	18 470	30 498	31 853	21 863	21 923	30 647	18 485	31 110	17 106	28 172
<b>EST</b>	<b>37 902</b>	<b>24 275</b>	<b>38 696</b>	<b>25 997</b>	<b>41 696</b>	<b>31 003</b>	<b>31 431</b>	<b>47 185</b>	<b>27 654</b>	<b>34 669</b>
GNAGNA	-	296	2 248	3 270	5 642	2 685	3 293	1 690	1 008	4 828
GOURMA	24 004	15 833	24 250	10 417	23 590	17 326	9 932	25 659	20 865	25 380
KOMANDJOARI	29	659	-	-	-	-	-	-	109	0
KOMPIENGA	6 965	4 620	1 178	1 409	2 986	1 746	439	2 422	2 644	1 600
TAPOA	6 904	2 866	11 020	10 902	9 478	9 245	17 767	17 414	3 028	2 861
<b>HAUTS BASSINS</b>	<b>32 663</b>	<b>37 432</b>	<b>47 065</b>	<b>54 394</b>	<b>52 025</b>	<b>52 007</b>	<b>68 505</b>	<b>52 005</b>	<b>34 542</b>	<b>35 163</b>
HOUET	24 717	28 315	33 500	35 932	37 159	28 578	39 221	33 924	19 049	18 936
KENEDOUGOU	1 169	2 022	1 766	3 988	2 326	1 545	8 942	688	4 012	662
TUY	6 777	7 095	11 800	14 474	12 540	21 884	20 342	17 392	11 481	15 565
<b>NORD</b>	<b>7 010</b>	<b>4 790</b>	<b>2 211</b>	<b>1 099</b>	<b>3 555</b>	<b>2 240</b>	<b>6 042</b>	<b>2 635</b>	<b>5 646</b>	<b>6 800</b>
LOROUM	-	-	15	73	-	16	-	-	-	0
PASSORE	5 718	3 181	652	440	2 742	1 790	3 168	478	2 475	3 985
YATENGA	1 175	-	639	43	-	22	2 749	2 144	3 146	2 816
ZONDOMA	117	1 609	905	544	813	413	125	13	25	0
<b>PLATEAU CENTRAL</b>	<b>55 358</b>	<b>45 161</b>	<b>30 048</b>	<b>23 155</b>	<b>22 193</b>	<b>16 388</b>	<b>23 046</b>	<b>19 189</b>	<b>33 284</b>	<b>25 973</b>
GANZOURGOU	40 261	30 703	15 429	17 721	15 527	12 885	14 560	11 509	17 923	19 705
KOURWEOGO	1 795	1 448	3 741	1 494	2 414	1 081	5 870	4 773	4 162	1 285
OUBRITENGA	13 302	13 011	10 879	3 940	4 252	2 422	2 616	2 907	11 198	4 983
<b>SAHEL</b>	<b>15</b>	<b>1 061</b>	<b>20</b>	<b>93</b>	<b>405</b>	<b>-</b>	<b>-</b>	<b>-</b>	<b>748</b>	<b>290</b>
OUDALAN	15	1 049	-	-	-	-	-	-	733	0
SENO	-	-	-	93	121	-	-	-	-	139
SOUM	-	12	20	-	-	-	-	-	15	0
YAGHA	-	-	-	-	284	-	-	-	-	152
<b>SUD OUEST</b>	<b>49 428</b>	<b>51 927</b>	<b>53 016</b>	<b>50 302</b>	<b>58 789</b>	<b>41 066</b>	<b>50 506</b>	<b>48 992</b>	<b>51 548</b>	<b>51 913</b>
BOUGOURIBA	5 963	8 192	12 624	8 167	10 728	5 168	8 147	6 219	7 412	9 600
IOBA	31 460	27 485	23 463	25 698	23 072	23 502	21 964	23 295	24 017	23 518
NOUMBIEL	2 788	1 154	1 388	1 269	3 347	1 184	1 431	991	4 425	3 270
PONI	9 216	15 097	15 541	15 168	21 641	11 213	18 963	18 488	15 694	15 525
<b>BURKINA FASO</b>	<b>442 733</b>	<b>452 718</b>	<b>427 084</b>	<b>362 545</b>	<b>486 402</b>	<b>360 684</b>	<b>400 987</b>	<b>403 794</b>	<b>414 467</b>	<b>435 936</b>

Source : MARAH/DGESS/EPA, 2012-2021

**Tableau 078. 168 : Evolution de la production du sorgho blanc de 2012 à 2021 (en tonnes)**

Régions/Provinces	2012	2013	2014	2015	2016	2017	2018	2019	2020	2021
<b>BOUCLE DU</b>	<b>319 133</b>	<b>317 360</b>	<b>228 999</b>	<b>227 289</b>	<b>232 447</b>	<b>221 350</b>	<b>346 601</b>	<b>329 437</b>	<b>252 965</b>	<b>250 051</b>
BALE	43 932	49 579	26 183	25 149	42 987	26 934	50 789	23 972	26 223	23 388
BANWA	42 359	47 453	48 099	35 511	36 814	34 001	53 790	44 625	48 816	54 817
KOSSI	23 107	33 656	30 475	44 539	25 226	35 146	37 287	46 558	31 490	27 160
MOUHOUN	88 832	60 401	62 564	55 451	66 063	65 415	116 676	129 986	78 888	71 099
NAYALA	51 055	54 531	27 256	20 974	30 578	27 292	33 152	34 915	24 952	40 170
SOUROU	69 848	71 740	34 422	45 664	30 779	32 563	54 908	49 381	42 597	33 418
<b>CASCADES</b>	<b>18 224</b>	<b>13 810</b>	<b>13 293</b>	<b>6 314</b>	<b>15 143</b>	<b>8 567</b>	<b>9 738</b>	<b>10 773</b>	<b>11 099</b>	<b>12 977</b>
COMOE	14 010	10 666	11 529	3 567	12 219	4 458	7 680	8 964	10 660	11 771
LERABA	4 215	3 144	1 764	2 747	2 923	4 109	2 059	1 809	439	1 206
<b>CENTRE</b>	<b>28 459</b>	<b>23 120</b>	<b>18 861</b>	<b>15 294</b>	<b>15 698</b>	<b>13 046</b>	<b>12 548</b>	<b>10 905</b>	<b>12 445</b>	<b>9 778</b>
KADIOGO	28 459	23 120	18 861	15 294	15 698	13 046	12 548	10 905	12 445	9 778
<b>CENTRE EST</b>	<b>34 195</b>	<b>32 541</b>	<b>31 526</b>	<b>32 703</b>	<b>51 824</b>	<b>36 527</b>	<b>48 911</b>	<b>48 442</b>	<b>48 922</b>	<b>35 913</b>
BOULGOU	11 131	8 682	10 859	8 860	8 705	13 781	11 575	6 014	7 931	3 886
KOULPELOG	10 330	9 410	3 875	5 767	8 813	2 091	3 564	9 407	15 031	9 267
KOURITENGA	12 733	14 449	16 792	18 076	34 307	20 655	33 772	33 022	25 961	22 760
<b>CENTRE NORD</b>	<b>174 937</b>	<b>164 694</b>	<b>140 064</b>	<b>107 664</b>	<b>102 454</b>	<b>92 936</b>	<b>177 967</b>	<b>167 302</b>	<b>245 416</b>	<b>146 998</b>
BAM	31 249	36 617	38 236	27 740	36 590	20 252	45 260	49 166	58 773	31 655
NAMENTENG	48 591	53 621	42 544	30 383	27 631	35 954	44 296	36 447	48 282	27 350
SANMATENG	95 098	74 455	59 284	49 542	38 233	36 730	88 411	81 689	138 361	87 994
<b>CENTRE OUEST</b>	<b>193 322</b>	<b>159 530</b>	<b>207 341</b>	<b>157 531</b>	<b>180 471</b>	<b>110 318</b>	<b>188 858</b>	<b>169 129</b>	<b>184 717</b>	<b>198 733</b>
BOULKIEMDE	48 204	40 207	55 925	42 417	42 282	31 694	57 712	44 794	66 439	57 107
SANGUIE	92 500	67 932	72 883	48 570	75 482	35 166	68 080	66 063	62 273	91 274
SISSILI	33 347	31 942	29 870	24 965	31 471	17 010	27 967	21 976	24 967	25 210
ZIRO	19 272	19 450	48 663	41 578	31 237	26 448	35 099	36 296	31 038	25 143
<b>CENTRE SUD</b>	<b>44 746</b>	<b>42 305</b>	<b>21 939</b>	<b>16 409</b>	<b>27 048</b>	<b>25 745</b>	<b>23 550</b>	<b>31 382</b>	<b>28 413</b>	<b>34 055</b>
BAZEGA	19 000	16 846	12 692	10 015	18 042	13 902	14 218	13 536	13 378	13 707
NAHOURI	3 142	2 474	4 543	2 460	2 974	3 221	2 435	7 335	3 558	3 117
ZOUNDWEOG	22 604	22 985	4 703	3 934	6 032	8 622	6 897	10 511	11 477	17 231
<b>EST</b>	<b>219 366</b>	<b>190 581</b>	<b>154 465</b>	<b>116 978</b>	<b>155 431</b>	<b>145 921</b>	<b>209 790</b>	<b>239 145</b>	<b>181 200</b>	<b>172 644</b>
GNAGNA	75 237	77 016	58 059	41 089	51 160	38 579	86 923	84 986	77 327	46 519
GOURMA	18 759	22 664	20 978	13 712	34 697	33 888	33 897	41 556	41 217	37 291
KOMANDJOA	19 722	18 299	21 033	11 638	16 944	9 477	12 163	15 363	14 625	15 445
KOMPIENGA	2 676	3 380	5 683	4 968	6 346	4 833	5 079	5 519	4 194	4 465
TAPOA	102 972	69 222	48 712	45 572	46 284	59 144	71 728	91 721	43 837	68 923
<b>HAUTS BASSINS</b>	<b>128 457</b>	<b>120 993</b>	<b>79 157</b>	<b>86 482</b>	<b>72 646</b>	<b>60 859</b>	<b>117 834</b>	<b>89 062</b>	<b>62 826</b>	<b>46 272</b>
HOUET	55 293	53 298	43 044	40 509	28 794	32 930	59 340	47 031	26 367	23 994
KENEDOUGO	30 870	25 092	12 909	20 215	23 364	14 624	35 077	18 661	20 573	11 658
TUY	42 293	42 603	23 204	25 758	20 489	13 304	23 417	23 370	15 886	10 621
<b>NORD</b>	<b>159 982</b>	<b>189 096</b>	<b>155 450</b>	<b>129 467</b>	<b>124 374</b>	<b>112 562</b>	<b>144 938</b>	<b>140 679</b>	<b>171 688</b>	<b>96 312</b>
LOROU	12 732	11 583	10 155	10 233	11 682	9 933	12 337	8 193	14 016	5 055
PASSORE	54 430	54 906	54 743	34 691	33 264	28 719	49 786	55 879	55 309	47 620
YATENGA	53 447	89 122	59 693	61 850	61 665	56 321	56 644	49 539	73 238	34 188
ZONDOMA	39 373	33 484	30 859	22 694	17 762	17 589	26 171	27 068	29 125	9 449
<b>PLATEAU</b>	<b>71 660</b>	<b>78 162</b>	<b>90 212</b>	<b>61 573</b>	<b>71 934</b>	<b>60 683</b>	<b>99 672</b>	<b>95 466</b>	<b>92 440</b>	<b>83 397</b>
GANZOURGO	28 900	37 545	34 138	24 758	25 708	30 162	28 194	32 605	44 676	48 411
KOURWEOGO	17 974	14 035	20 501	11 742	13 561	6 489	22 570	21 085	17 601	11 127
OUBRITENGA	24 786	26 582	35 572	25 072	32 665	24 032	48 908	41 777	30 163	23 859
<b>SAHEL</b>	<b>51 826</b>	<b>64 192</b>	<b>72 947</b>	<b>75 673</b>	<b>81 463</b>	<b>78 373</b>	<b>98 060</b>	<b>76 251</b>	<b>66 864</b>	<b>45 057</b>
OULDALAN	4 213	5 635	527	4 708	4 966	5 360	18 805	13 105	5 320	651
SENO	9 416	13 311	29 887	23 244	21 658	23 926	29 631	26 129	16 402	12 419
SOU	8 116	12 445	20 165	16 340	15 197	14 154	13 564	8 506	1 462	8 234
YAGHA	30 081	32 801	22 368	31 381	39 642	34 933	36 060	28 511	43 679	23 752
<b>SUD OUEST</b>	<b>36 765</b>	<b>31 364</b>	<b>66 275</b>	<b>39 718</b>	<b>46 509</b>	<b>38 326</b>	<b>50 378</b>	<b>60 024</b>	<b>66 110</b>	<b>75 598</b>
BOUGOURIBA	4 794	4 283	9 146	12 833	11 156	12 190	14 075	10 608	7 055	6 083
IOBA	12 148	13 285	23 039	9 765	11 542	12 663	16 054	19 653	15 761	16 629
NOUMBIEL	6 849	4 413	6 728	4 530	7 193	7 719	10 029	12 724	15 393	14 444
PONI	12 975	9 383	27 363	12 591	16 618	5 755	10 220	17 040	27 901	38 442
<b>BURKINA FASO</b>	<b>1 481 072</b>	<b>1 427 747</b>	<b>1 280 529</b>	<b>1 073 095</b>	<b>1 177 442</b>	<b>1 005 214</b>	<b>1 528 848</b>	<b>1 467 998</b>	<b>1 425 103</b>	<b>1 207 786</b>

Source : MARAH/DGESS/EPA, 2012-2021



**Tableau 078. 169: Evolution de la production du maïs y compris les plaines de 2012 à 2021 (en tonnes)**

Régions/Provinces	2012	2013	2014	2015	2016	2017	2018	2019	2020	2021
<b>BOUCLE DU</b>	<b>218 213</b>	<b>296 962</b>	<b>198 920</b>	<b>204 619</b>	<b>255 340</b>	<b>193 857</b>	<b>217 174</b>	<b>205 155</b>	<b>280 312</b>	<b>311 857</b>
BALE	58 704	88 881	38 566	61 716	83 492	51 506	79 207	60 052	77 289	92 723
BANWA	71 523	104 050	61 470	50 726	74 702	44 831	36 489	47 247	69 696	53 642
KOSSI	10 033	16 117	7 179	12 763	10 476	11 649	7 621	7 612	11 818	15 119
MOUHOUN	52 655	63 627	53 577	43 672	55 841	53 925	62 487	57 830	84 006	97 132
NAYALA	2 459	2 977	2 767	4 358	4 638	4 375	5 976	6 421	7 865	10 040
SOUROU	22 839	21 311	35 360	31 384	26 191	27 570	25 394	25 993	29 637	43 202
<b>CASCADES</b>	<b>176 017</b>	<b>179 296</b>	<b>148 349</b>	<b>129 571</b>	<b>156 885</b>	<b>156 792</b>	<b>189 023</b>	<b>190 385</b>	<b>215 399</b>	<b>267 850</b>
COMOE	111 793	111 796	104 263	71 157	84 386	99 934	138 115	130 289	154 698	207 903
LERABA	64 224	67 500	44 085	58 414	72 499	56 859	50 908	60 097	60 700	59 947
<b>CENTRE</b>	<b>15 561</b>	<b>14 520</b>	<b>47 395</b>	<b>33 591</b>	<b>28 274</b>	<b>17 311</b>	<b>20 413</b>	<b>40 510</b>	<b>30 544</b>	<b>24 172</b>
KADIOGO	15 561	14 520	47 395	33 591	28 274	17 311	20 413	40 510	30 544	24 172
<b>CENTRE EST</b>	<b>93 328</b>	<b>93 492</b>	<b>78 512</b>	<b>91 243</b>	<b>121 824</b>	<b>97 501</b>	<b>158 228</b>	<b>163 721</b>	<b>146 819</b>	<b>119 851</b>
BOULGOU	39 110	44 962	33 992	44 185	46 061	45 232	74 763	72 489	86 508	63 187
KOULPELOGO	41 115	41 710	40 205	41 027	67 069	42 632	76 712	82 241	50 958	49 541
KOURITENGA	13 103	6 820	4 316	6 031	8 694	9 636	6 754	8 992	9 353	7 123
<b>CENTRE NORD</b>	<b>19 083</b>	<b>11 723</b>	<b>10 053</b>	<b>7 725</b>	<b>7 484</b>	<b>7 577</b>	<b>12 671</b>	<b>13 924</b>	<b>17 008</b>	<b>10 380</b>
BAM	2 218	2 191	2 604	2 009	1 687	1 126	2 434	2 495	3 726	1 235
NAMENTENGA	6 376	4 233	2 026	3 412	2 258	2 865	3 104	4 052	5 605	3 033
SANMATENGA	10 489	5 299	5 423	2 303	3 539	3 585	7 133	7 377	7 677	6 113
<b>CENTRE OUEST</b>	<b>221 530</b>	<b>131 974</b>	<b>121 780</b>	<b>96 734</b>	<b>103 412</b>	<b>145 303</b>	<b>203 450</b>	<b>179 604</b>	<b>144 838</b>	<b>123 601</b>
BOULKIEMDE	3 566	2 893	8 199	4 321	4 151	2 571	6 276	4 266	8 419	6 070
SANGUIE	3 110	3 244	5 238	5 381	5 774	6 936	5 148	7 245	14 458	12 080
SISSILI	193 489	104 877	68 430	59 990	66 482	107 288	149 660	127 535	81 837	66 942
ZIRO	21 366	20 960	39 914	27 042	27 005	28 507	42 366	40 559	40 124	38 509
<b>CENTRE SUD</b>	<b>45 890</b>	<b>66 885</b>	<b>101 947</b>	<b>73 734</b>	<b>80 102</b>	<b>82 805</b>	<b>97 818</b>	<b>107 374</b>	<b>121 151</b>	<b>101 112</b>
BAZEGA	14 324	15 221	11 148	10 839	22 095	11 582	16 385	19 922	29 798	22 451
NAHOURI	15 043	27 665	35 344	35 177	31 884	40 060	49 798	52 188	51 603	45 098
ZOUNDWEOGO	16 523	23 999	55 455	27 718	26 123	31 163	31 635	35 265	39 750	33 564
<b>EST</b>	<b>165 447</b>	<b>111 735</b>	<b>85 485</b>	<b>90 051</b>	<b>109 661</b>	<b>82 216</b>	<b>97 062</b>	<b>90 743</b>	<b>86 876</b>	<b>101 224</b>
GNAGNA	7 086	5 786	5 731	6 767	8 487	5 837	17 454	14 610	7 884	4 251
GOURMA	34 224	29 886	23 300	18 596	32 172	23 422	17 686	22 429	19 092	9 113
KOMANDJOARI	2 498	1 601	3 346	2 093	2 043	792	979	1 469	2 814	2 064
KOMPIENGA	25 569	31 870	26 515	31 070	42 882	26 144	24 427	16 654	17 063	16 586
TAPOA	96 071	42 592	26 593	31 525	24 078	26 020	36 515	35 581	40 024	69 209
<b>HAUTS BASSINS</b>	<b>473 585</b>	<b>551 780</b>	<b>498 177</b>	<b>615 919</b>	<b>588 448</b>	<b>613 587</b>	<b>481 804</b>	<b>527 378</b>	<b>620 020</b>	<b>553 116</b>
HOUET	147 142	170 597	207 271	179 823	190 182	190 872	152 573	164 365	212 784	147 669
KENEDOUGOU	183 840	217 680	173 090	270 864	222 902	249 031	179 892	170 638	214 736	220 556
TUY	142 603	163 504	117 816	165 232	175 364	173 684	149 339	192 376	192 500	184 891
<b>NORD</b>	<b>7 535</b>	<b>8 220</b>	<b>10 256</b>	<b>10 400</b>	<b>9 701</b>	<b>8 677</b>	<b>10 347</b>	<b>11 990</b>	<b>36 717</b>	<b>16 889</b>
LOROOM	1 529	1 002	774	1 541	1 560	952	602	335	2 946	332
PASSORE	1 457	902	1 479	1 265	1 227	741	1 473	2 010	5 090	6 507
YATENGA	3 122	4 824	5 851	6 168	4 880	3 955	5 062	4 616	10 670	3 759
ZONDOMA	1 427	1 491	2 152	1 425	2 034	3 028	3 211	5 030	18 011	6 290
<b>PLATEAU CENTRAL</b>	<b>34 611</b>	<b>34 565</b>	<b>26 551</b>	<b>19 664</b>	<b>28 416</b>	<b>29 509</b>	<b>47 653</b>	<b>37 571</b>	<b>51 865</b>	<b>43 699</b>
GANZOURGOU	25 596	25 971	19 420	16 471	23 784	27 073	42 705	30 407	34 160	30 315
KOURWEOGO	944	615	859	688	1 262	427	849	951	2 830	1 196
OUBRITENGA	8 071	7 979	6 272	2 505	3 370	2 009	4 099	6 213	14 875	12 188
<b>SAHEL</b>	<b>3 523</b>	<b>5 101</b>	<b>3 235</b>	<b>4 943</b>	<b>3 322</b>	<b>4 675</b>	<b>5 676</b>	<b>2 842</b>	<b>4 615</b>	<b>2 180</b>
OUDALAN	-	18	-	36	9	77	171	316	386	1
SENO	115	890	206	546	344	292	851	228	147	122
SOOM	1 761	2 519	1 809	1 796	1 741	1 899	3 382	878	894	347
YAGHA	1 647	1 673	1 219	2 565	1 229	2 406	1 272	1 421	3 188	1 711
<b>SUD OUEST</b>	<b>81 992</b>	<b>79 167</b>	<b>102 426</b>	<b>91 417</b>	<b>109 656</b>	<b>93 622</b>	<b>158 808</b>	<b>139 699</b>	<b>163 938</b>	<b>177 579</b>
BOUGOURIBA	13 496	11 925	23 178	28 277	27 987	20 131	35 790	22 598	25 110	27 730
IOBA	21 955	34 684	34 365	30 228	33 072	27 897	31 753	39 343	38 037	45 504
NOUMBIEL	10 433	5 719	8 308	7 057	15 403	11 899	23 190	26 286	24 322	25 203
PONI	36 107	26 839	36 576	25 856	33 195	33 696	68 076	51 471	76 469	79 142
<b>BURKINA FASO</b>	<b>1 556 316</b>	<b>1 585 418</b>	<b>1 433 085</b>	<b>1 469 612</b>	<b>1 602 525</b>	<b>1 533 431</b>	<b>1 700 127</b>	<b>1 710 898</b>	<b>1 920 101</b>	<b>1 853 510</b>

Source : MARAH/DGESS/EPA, 2012-2021

**Tableau 078. 170: Evolution de la production du mil de 2012 à 2021 (en tonnes)**

Régions/Provinces	2012	2013	2014	2015	2016	2017	2018	2019	2020	2021
<b>BOUCLE DU MOUHOUN</b>	<b>297 118</b>	<b>314 621</b>	<b>254 707</b>	<b>274 799</b>	<b>228 093</b>	<b>243 189</b>	<b>337 888</b>	<b>283 926</b>	<b>305 536</b>	<b>269 409</b>
BALE	17 621	22 638	15 548	12 338	17 598	15 271	21 123	11 678	23 472	17 856
BANWA	16 780	21 326	15 319	16 622	17 186	13 152	25 168	16 142	59 425	34 484
KOSSI	128 802	139 810	112 407	153 874	120 298	127 459	145 097	135 861	112 636	97 035
MOUHOUN	58 080	53 164	62 215	47 472	45 289	52 306	89 956	79 005	61 615	66 999
NAYALA	29 857	35 918	28 504	22 254	14 473	20 467	37 689	24 079	35 110	40 501
SOUROU	45 978	41 766	20 713	22 239	13 249	14 534	18 855	17 162	13 277	12 534
<b>CASCADES</b>	<b>9 969</b>	<b>9 208</b>	<b>5 961</b>	<b>8 764</b>	<b>4 866</b>	<b>2 902</b>	<b>3 455</b>	<b>5 004</b>	<b>8 186</b>	<b>4 770</b>
COMOE	2 533	4 893	2 017	3 197	1 893	1 275	1 839	1 981	1 515	294
LERABA	7 436	4 315	3 945	5 567	2 973	1 627	1 617	3 023	6 670	4 476
<b>CENTRE</b>	<b>16 213</b>	<b>13 900</b>	<b>15 712</b>	<b>10 664</b>	<b>10 789</b>	<b>8 750</b>	<b>8 520</b>	<b>6 290</b>	<b>6 015</b>	<b>3 343</b>
KADIOGO	16 213	13 900	15 712	10 664	10 789	8 750	8 520	6 290	6 015	3 343
<b>CENTRE EST</b>	<b>58 706</b>	<b>63 079</b>	<b>42 342</b>	<b>28 440</b>	<b>56 500</b>	<b>22 626</b>	<b>41 079</b>	<b>26 231</b>	<b>27 484</b>	<b>19 039</b>
BOULGOU	26 945	31 598	16 614	8 297	25 127	12 604	23 986	13 315	20 397	16 840
KOULPELOGO	16 601	18 542	13 352	6 571	11 607	4 390	8 319	7 166	4 271	829
KOURITENGA	15 160	12 939	12 375	13 571	19 766	5 632	8 774	5 749	2 816	1 369
<b>CENTRE NORD</b>	<b>72 450</b>	<b>65 742</b>	<b>69 722</b>	<b>46 521</b>	<b>40 600</b>	<b>43 512</b>	<b>92 669</b>	<b>74 069</b>	<b>89 862</b>	<b>39 402</b>
BAM	19 069	15 371	19 937	15 713	13 179	12 738	23 290	22 230	13 699	4 108
NAMENTENGA	15 291	24 111	17 165	14 118	14 339	12 409	23 885	24 078	27 248	10 831
SANMATENGA	38 090	26 260	32 620	16 690	13 081	18 365	45 494	27 761	48 915	24 464
<b>CENTRE OUEST</b>	<b>79 406</b>	<b>94 771</b>	<b>72 426</b>	<b>65 382</b>	<b>56 384</b>	<b>52 275</b>	<b>95 113</b>	<b>61 208</b>	<b>80 533</b>	<b>67 643</b>
BOULKIEMDE	22 027	26 622	27 092	25 937	19 928	12 794	33 356	20 294	19 134	20 138
SANGUIE	40 861	53 460	24 302	18 182	15 429	19 686	36 643	20 832	38 917	19 986
SISSILI	9 283	4 773	10 085	9 872	13 087	10 855	16 522	9 386	15 385	18 772
ZIRO	7 236	9 916	10 947	11 391	7 940	8 939	8 591	10 696	7 097	8 746
<b>CENTRE SUD</b>	<b>42 360</b>	<b>41 655</b>	<b>31 435</b>	<b>28 103</b>	<b>46 166</b>	<b>31 218</b>	<b>32 517</b>	<b>30 414</b>	<b>27 962</b>	<b>23 519</b>
BAZEGA	12 795	14 313	12 304	10 324	28 001	10 074	10 814	8 814	5 203	3 356
NAHOURI	3 838	4 362	6 223	6 001	7 113	7 759	6 801	7 200	7 222	5 166
ZOUNDWEOGO	25 727	22 979	12 908	11 778	11 052	13 386	14 902	14 400	15 537	14 996
<b>EST</b>	<b>58 328</b>	<b>54 034</b>	<b>87 588</b>	<b>72 752</b>	<b>79 896</b>	<b>47 269</b>	<b>91 896</b>	<b>79 111</b>	<b>70 594</b>	<b>70 515</b>
GNAGNA	21 221	19 018	32 861	22 407	31 111	14 240	47 045	39 141	33 073	21 082
GOURMA	20 522	14 737	13 209	18 873	22 782	11 918	15 445	11 610	11 621	20 129
KOMANDJOARI	3 228	3 174	5 350	5 637	2 473	3 313	4 562	4 229	3 392	1 608
KOMPIENGA	5 013	8 533	1 376	4 088	2 309	1 848	1 094	3 017	1 973	1 786
TAPOA	8 343	8 572	34 792	21 746	21 220	15 950	23 751	21 115	20 534	25 911
<b>HAUTS BASSINS</b>	<b>41 821</b>	<b>47 162</b>	<b>26 475</b>	<b>33 291</b>	<b>22 250</b>	<b>32 129</b>	<b>65 357</b>	<b>34 899</b>	<b>39 926</b>	<b>15 231</b>
HOUET	22 339	22 016	14 787	17 794	10 011	14 169	23 912	11 913	28 204	11 240
KENEDOUGOU	4 428	7 255	4 290	6 187	7 845	9 447	30 276	17 760	9 902	2 795
TUY	15 054	17 891	7 398	9 310	4 394	8 514	11 169	5 226	1 820	1 196
<b>NORD</b>	<b>115 462</b>	<b>122 631</b>	<b>110 057</b>	<b>127 483</b>	<b>121 137</b>	<b>99 477</b>	<b>99 088</b>	<b>106 374</b>	<b>62 063</b>	<b>31 117</b>
LOROOM	32 186	27 748	30 775	39 024	52 790	36 723	30 641	36 279	18 791	5 244
PASSORE	13 032	13 597	14 738	6 972	15 327	5 123	12 803	11 591	11 922	9 781
YATENGA	64 966	75 540	57 919	77 056	51 150	54 326	51 290	54 656	27 349	14 659
ZONDOMA	5 278	5 745	6 625	4 430	1 871	3 305	4 355	3 848	4 001	1 432
<b>PLATEAU CENTRAL</b>	<b>36 299</b>	<b>43 600</b>	<b>59 427</b>	<b>28 774</b>	<b>28 955</b>	<b>29 824</b>	<b>33 981</b>	<b>29 151</b>	<b>30 783</b>	<b>19 780</b>
GANZOURGOU	5 553	11 631	28 506	13 981	15 377	21 594	15 123	13 196	17 328	6 802
KOURWEOGO	14 417	11 767	10 369	5 586	6 335	3 454	9 480	7 873	7 529	9 939
OUBRITENGA	16 329	20 202	20 551	9 207	7 243	4 776	9 378	8 082	5 926	3 039
<b>SAHEL</b>	<b>209 932</b>	<b>179 154</b>	<b>152 287</b>	<b>189 662</b>	<b>176 057</b>	<b>187 414</b>	<b>254 661</b>	<b>195 542</b>	<b>179 395</b>	<b>115 076</b>
LOUDALAN	50 837	51 419	17 105	34 479	33 515	49 602	93 430	73 330	68 917	37 065
SENO	37 158	21 196	50 337	40 864	42 414	48 592	49 139	39 914	50 205	39 899
SOU	102 844	82 781	72 383	97 750	79 609	71 652	95 687	61 208	40 583	29 612
YAGHA	19 093	23 759	12 463	16 568	20 519	17 568	16 404	21 090	19 690	8 500
<b>SUD OUEST</b>	<b>40 309</b>	<b>29 013</b>	<b>44 400</b>	<b>31 549</b>	<b>33 379</b>	<b>27 649</b>	<b>32 856</b>	<b>37 957</b>	<b>28 916</b>	<b>26 502</b>
BOUGOURIBA	4 856	3 769	1 615	2 905	2 249	2 101	1 695	1 303	4 084	4 379
IOBA	16 089	14 393	12 270	11 467	8 244	10 012	9 942	11 139	9 603	11 419
NOUMBIEL	5 215	2 709	4 648	3 241	6 042	4 161	6 937	8 003	8 480	4 226
PONI	14 150	8 141	25 868	13 936	16 844	11 375	14 281	17 512	6 749	6 478
<b>BURKINA FASO</b>	<b>1 078 374</b>	<b>1 078 570</b>	<b>972 539</b>	<b>946 184</b>	<b>905 071</b>	<b>828 234</b>	<b>1 189 079</b>	<b>970 176</b>	<b>957 253</b>	<b>705 345</b>

Source : MARAH/DGESS/EPA, 2012-2021

Tableau 078. 171 : Evolution de la production y compris les plaines du riz de 2012 à 2021 (en tonnes)

Régions/Provinces	2012	2013	2014	2015	2016	2017	2018	2019	2020	2021
<b>BOUCLE DU MOUHOUN</b>	<b>55 762</b>	<b>60 411</b>	<b>51 142</b>	<b>39 645</b>	<b>49 460</b>	<b>56 341</b>	<b>54 218</b>	<b>72 811</b>	<b>65 210</b>	<b>70 539</b>
BALE	6 215	11 357	4 641	3 126	4 152	3 024	3 382	4 251	6 146	5 384
BANWA	31 546	31 418	13 636	15 195	19 951	21 889	21 070	20 599	15 321	15 977
KOSSI	669	488	2 385	1 326	1 108	2 634	1 323	1 579	2 871	3 419
MOUHOUN	4 804	3 939	12 330	5 848	6 773	11 505	23 073	34 952	12 745	11 143
NAYALA	2 862	3 307	3 471	4 035	6 197	7 859	683	4 922	7 552	9 756
SOUROU	9 666	9 903	14 678	10 114	11 278	9 430	4 689	6 508	20 575	24 859
<b>CASCADES</b>	<b>28 927</b>	<b>27 438</b>	<b>28 799</b>	<b>27 253</b>	<b>30 103</b>	<b>25 818</b>	<b>30 747</b>	<b>34 493</b>	<b>49 257</b>	<b>68 275</b>
COMOE	15 736	16 882	16 648	13 374	16 719	17 508	20 027	21 453	36 806	57 175
LERABA	13 191	10 555	12 150	13 879	13 384	8 310	10 720	13 040	12 451	11 100
<b>CENTRE</b>	<b>5 107</b>	<b>5 115</b>	<b>7 531</b>	<b>8 048</b>	<b>11 486</b>	<b>8 997</b>	<b>9 364</b>	<b>9 369</b>	<b>5 938</b>	<b>5 991</b>
KADIOGO	5 107	5 115	7 531	8 048	11 486	8 997	9 364	9 369	5 938	5 991
<b>CENTRE EST</b>	<b>51 874</b>	<b>52 429</b>	<b>66 104</b>	<b>59 542</b>	<b>82 992</b>	<b>52 741</b>	<b>61 419</b>	<b>60 039</b>	<b>66 942</b>	<b>50 440</b>
BOULGOU	31 165	34 507	51 196	44 811	63 992	38 801	42 804	43 181	44 970	25 592
KOULPELOGO	15 961	10 498	8 085	9 683	11 631	7 971	11 905	9 698	13 348	15 251
KOURITENGA	4 748	7 425	6 822	5 049	7 369	5 968	6 710	7 160	8 624	9 597
<b>CENTRE NORD</b>	<b>7 659</b>	<b>9 022</b>	<b>9 746</b>	<b>9 755</b>	<b>10 792</b>	<b>9 897</b>	<b>13 012</b>	<b>12 958</b>	<b>15 675</b>	<b>14 274</b>
BAM	1 316	1 825	1 196	1 907	1 599	1 949	2 228	2 283	3 824	3 148
NAMENTENGA	3 252	3 741	5 397	3 972	3 724	3 557	4 772	4 776	5 971	5 233
SANMATENGA	3 091	3 457	3 153	3 876	5 469	4 391	6 012	5 899	5 879	5 893
<b>CENTRE OUEST</b>	<b>17 374</b>	<b>14 614</b>	<b>16 215</b>	<b>15 158</b>	<b>18 368</b>	<b>11 896</b>	<b>16 044</b>	<b>17 197</b>	<b>26 808</b>	<b>32 213</b>
BOULKIEMDE	4 004	3 924	4 369	4 341	3 555	2 994	3 309	3 247	8 865	14 435
SANGUIE	2 990	2 985	1 667	2 325	3 522	925	2 308	3 563	6 161	6 021
SISSILI	8 758	6 087	6 997	6 054	8 581	6 831	9 334	9 273	9 382	8 964
ZIRO	1 622	1 617	3 182	2 438	2 710	1 146	1 093	1 114	2 399	2 793
<b>CENTRE SUD</b>	<b>16 656</b>	<b>14 034</b>	<b>20 356</b>	<b>21 094</b>	<b>24 764</b>	<b>18 935</b>	<b>21 779</b>	<b>20 366</b>	<b>29 222</b>	<b>25 499</b>
BAZEGA	2 939	2 118	2 471	1 487	2 870	2 162	1 998	1 323	1 578	1 554
NAHOURI	5 632	5 001	5 271	5 461	5 841	5 563	6 663	9 331	13 351	11 071
ZOUNDWEOGO	8 085	6 915	12 613	14 147	16 054	11 210	13 118	9 712	14 294	12 873
<b>EST</b>	<b>40 216</b>	<b>23 944</b>	<b>34 907</b>	<b>34 122</b>	<b>50 870</b>	<b>40 460</b>	<b>43 429</b>	<b>43 629</b>	<b>67 829</b>	<b>59 032</b>
GNAGNA	3 455	3 319	4 736	3 824	6 268	5 508	5 003	4 748	7 659	7 055
GOURMA	7 137	4 985	7 885	4 188	6 481	6 749	5 720	5 258	5 757	7 041
KOMANDJOARI	957	1 768	3 910	1 929	1 151	364	684	474	753	1 042
KOMPIENGA	5 521	6 176	4 875	7 707	9 918	6 697	8 458	10 486	10 394	6 850
TAPOA	23 147	7 697	13 501	16 474	27 051	21 142	23 564	22 663	43 266	37 044
<b>HAUTS BASSINS</b>	<b>60 890</b>	<b>62 080</b>	<b>71 259</b>	<b>71 436</b>	<b>63 136</b>	<b>64 471</b>	<b>58 287</b>	<b>68 410</b>	<b>76 637</b>	<b>77 932</b>
HOUET	30 408	33 942	38 623	32 294	21 608	29 050	28 289	30 601	33 944	37 940
KENEDOUGOU	12 374	16 796	23 820	27 657	32 987	26 065	22 578	31 021	31 895	30 908
TUY	18 108	11 343	8 816	11 485	8 540	9 356	7 420	6 788	10 798	9 084
<b>NORD</b>	<b>8 186</b>	<b>8 012</b>	<b>9 125</b>	<b>11 696</b>	<b>11 374</b>	<b>10 043</b>	<b>12 159</b>	<b>12 254</b>	<b>13 497</b>	<b>10 496</b>
LOROUM	1 313	981	1 037	1 003	2 248	1 884	2 052	1 582	1 932	1 276
PASSORE	1 290	1 877	1 920	2 294	2 405	1 967	2 037	2 023	3 438	4 364
YATENGA	3 986	3 388	4 195	5 697	3 675	4 254	5 077	5 596	4 418	3 653
ZONDOMA	1 598	1 767	1 973	2 701	3 046	1 938	2 993	3 053	3 708	1 203
<b>PLATEAU CENTRAL</b>	<b>12 699</b>	<b>13 567</b>	<b>15 863</b>	<b>13 376</b>	<b>15 002</b>	<b>12 288</b>	<b>13 430</b>	<b>11 184</b>	<b>16 236</b>	<b>13 018</b>
GANZOURGOU	7 573	7 427	10 011	8 446	8 985	8 169	8 287	6 952	8 947	6 940
KOURWEOGO	2 860	2 858	2 610	2 622	3 272	2 481	2 566	2 090	3 999	3 568
OUBRITENGA	2 267	3 283	3 242	2 308	2 745	1 638	2 577	2 141	3 290	2 511
<b>SAHEL</b>	<b>2 284</b>	<b>3 447</b>	<b>2 510</b>	<b>2 782</b>	<b>3 246</b>	<b>3 560</b>	<b>4 370</b>	<b>1 396</b>	<b>1 744</b>	<b>2 514</b>
OU DALAN	22	148	58	247	63	155	90	20	23	32
SENO	347	861	697	588	557	506	366	244	553	402
SOUM	1 692	1 851	1 148	1 421	2 061	2 305	3 244	392	288	1 452
YAGHA	223	587	608	527	565	594	670	740	880	627
<b>SUD OUEST</b>	<b>11 755</b>	<b>11 269</b>	<b>13 943</b>	<b>11 232</b>	<b>13 095</b>	<b>10 119</b>	<b>12 133</b>	<b>12 423</b>	<b>16 425</b>	<b>20 792</b>
BOUGOURIBA	1 426	1 293	2 096	2 106	1 665	1 091	1 309	1 354	1 570	2 789
IOBA	4 994	5 773	7 122	4 892	5 304	4 370	4 868	5 017	6 305	8 368
NOUMBIEL	3 072	1 920	1 778	1 715	2 145	1 691	2 086	2 183	2 732	2 944
PONI	2 263	2 284	2 947	2 518	3 980	2 968	3 870	3 870	5 818	6 692
<b>BURKINA FASO</b>	<b>319 390</b>	<b>305 382</b>	<b>347 501</b>	<b>325 138</b>	<b>384 690</b>	<b>325 566</b>	<b>350 392</b>	<b>376 527</b>	<b>451 421</b>	<b>451 014</b>

Source : MARAH/DGESS/EPA, 2012-2021

Tableau 078. 172: Evolution de la production du fonio de 2012 à 2021 (en tonnes)

Régions/Provinces	2012	2013	2014	2015	2016	2017	2018	2019	2020	2021
<b>BOUCLE DU MOUHOUN</b>	<b>9 169</b>	<b>8 540</b>	<b>7 465</b>	<b>11 560</b>	<b>8 410</b>	<b>9 716</b>	<b>10 477</b>	<b>9 797</b>	<b>10 282</b>	<b>7 296</b>
BALE	0	0	0	0	0	0	0	0	0	0
BANWA	418	165	17	10	24	20	-	-	-	0
KOSSI	8 750	8 375	7 447	11 550	8 384	9 696	10 456	9 792	10 278	7 293
MOUHOUN	-	-	-	-	-	-	21	5	4	3
NAYALA	0	0	0	0	0	0	0	0	0	0
SOUROU	-	-	-	-	3	-	-	-	-	0
<b>CASCADES</b>	<b>2 580</b>	<b>1 987</b>	<b>735</b>	<b>1 062</b>	<b>719</b>	<b>32</b>	<b>305</b>	<b>305</b>	<b>-</b>	<b>0</b>
COMOE	1 413	1 022	-	-	-	-	147	252	-	0
LERABA	1 166	964	735	1 062	719	32	158	53	-	0
<b>CENTRE</b>	<b>0</b>	<b>0</b>	<b>0</b>	<b>0</b>	<b>0</b>	<b>0</b>	<b>0</b>	<b>0</b>	<b>0</b>	<b>0</b>
KADIOGO	0	0	0	0	0	0	0	0	0	0
<b>CENTRE EST</b>	<b>-</b>	<b>-</b>	<b>19</b>	<b>-</b>	<b>-</b>	<b>-</b>	<b>-</b>	<b>-</b>	<b>-</b>	<b>0</b>
BOULGOU	0	0	0	0	0	0	0	0	0	0
KOULPELOGO	-	-	19	-	-	-	-	-	-	0
KOURITENGA	0	0	0	0	0	0	0	0	0	0
<b>CENTRE NORD</b>	<b>-</b>	<b>-</b>	<b>-</b>	<b>-</b>	<b>-</b>	<b>156</b>	<b>-</b>	<b>-</b>	<b>-</b>	<b>0</b>
BAM	0	0	0	0	0	0	0	0	0	0
NAMENTENGA	0	0	0	0	0	0	0	0	0	0
SANMATENGA	-	-	-	-	-	156	-	-	-	0
<b>CENTRE OUEST</b>	<b>0</b>	<b>0</b>	<b>0</b>	<b>0</b>	<b>0</b>	<b>0</b>	<b>0</b>	<b>0</b>	<b>0</b>	<b>0</b>
BOULKIEMDE	0	0	0	0	0	0	0	0	0	0
SANGUIE	0	0	0	0	0	0	0	0	0	0
SISSILI	0	0	0	0	0	0	0	0	0	0
ZIRO	0	0	0	0	0	0	0	0	0	0
<b>CENTRE SUD</b>	<b>0</b>	<b>0</b>	<b>0</b>	<b>0</b>	<b>0</b>	<b>0</b>	<b>0</b>	<b>0</b>	<b>0</b>	<b>0</b>
BAZEGA	0	0	0	0	0	0	0	0	0	0
NAHOURI	0	0	0	0	0	0	0	0	0	0
ZOUNDWEOGO	0	0	0	0	0	0	0	0	0	0
<b>EST</b>	<b>228</b>	<b>-</b>	<b>9</b>	<b>6</b>	<b>-</b>	<b>-</b>	<b>-</b>	<b>-</b>	<b>-</b>	<b>0</b>
GNAGNA	-	-	9	-	-	-	-	-	-	0
GOURMA	0	0	0	0	0	0	0	0	0	0
KOMANDJOARI	0	0	0	0	0	0	0	0	0	0
KOMPIENGA	0	0	0	0	0	0	0	0	0	0
TAPOA	228	-	-	6	-	-	-	-	-	0
<b>HAUTS BASSINS</b>	<b>7 977</b>	<b>9 134</b>	<b>148</b>	<b>24</b>	<b>25</b>	<b>-</b>	<b>-</b>	<b>-</b>	<b>299</b>	<b>242</b>
HOUET	6 392	6 594	52	-	-	-	-	-	17	117
KENEDOUGOU	1 585	2 539	96	24	-	-	-	-	282	126
TUY	-	-	-	-	25	-	-	-	-	0
<b>NORD</b>	<b>551</b>	<b>117</b>	<b>174</b>	<b>435</b>	<b>1 775</b>	<b>158</b>	<b>488</b>	<b>136</b>	<b>171</b>	<b>12</b>
LOROUM	551	117	174	270	794	72	134	136	116	12
PASSORE	-	-	-	-	978	-	-	-	-	0
YATENGA	-	-	-	165	2	86	354	-	55	0
ZONDOMA	0	0	0	0	0	0	0	0	0	0
<b>PLATEAU CENTRAL</b>	<b>0</b>	<b>0</b>	<b>0</b>	<b>0</b>	<b>0</b>	<b>0</b>	<b>0</b>	<b>0</b>	<b>0</b>	<b>0</b>
GANZOURGOU	0	0	0	0	0	0	0	0	0	0
KOURWEOGO	0	0	0	0	0	0	0	0	0	0
OUBRITENGA	0	0	0	0	0	0	0	0	0	0
<b>SAHEL</b>	<b>94</b>	<b>110</b>	<b>10</b>	<b>4</b>	<b>7</b>	<b>7</b>	<b>-</b>	<b>-</b>	<b>6</b>	<b>0</b>
LOUDALAN	0	0	0	0	0	0	0	0	0	0
SENO	0	0	0	0	0	0	0	0	0	0
SOUM	94	110	10	4	7	7	-	-	6	0
YAGHA	0	0	0	0	0	0	0	0	0	0
<b>SUD OUEST</b>	<b>62</b>	<b>-</b>	<b>3</b>	<b>-</b>	<b>-</b>	<b>-</b>	<b>-</b>	<b>-</b>	<b>-</b>	<b>0</b>
BOUGOURIBA	54	-	-	-	-	-	-	-	-	0
IOBA	0	0	0	0	0	0	0	0	0	0
NOUMBIEL	-	-	3	-	-	-	-	-	-	0
PONI	7	-	-	-	-	-	-	-	-	0
<b>BURKINA FASO</b>	<b>20 659</b>	<b>19 887</b>	<b>8 562</b>	<b>13 091</b>	<b>10 936</b>	<b>10 068</b>	<b>11 270</b>	<b>10 238</b>	<b>10 758</b>	<b>7 550</b>

Source : MARAH/DGESS/EPA, 2012-2021

Tableau 078. 173 : Evolution de la production des Rentes de 2012 à 2021 (en tonnes)

Régions/Provinces	2012	2013	2014	2015	2016	2017	2018	2 019	2020	2021
<b>BOUCLE DU</b>	<b>216 363</b>	<b>320 564</b>	<b>383 128</b>	<b>319 431</b>	<b>347 381</b>	<b>274 939</b>	<b>175 477</b>	<b>296 602</b>	<b>390 166</b>	<b>358 192</b>
BALE	59 255	84 169	47 753	50 198	91 838	60 402	34 013	68 812	82 663	99 915
BANWA	42 099	70 111	82 426	69 365	82 416	52 669	36 036	60 069	98 877	73 582
KOSSI	33 820	36 280	39 098	44 822	26 447	37 052	33 331	32 394	36 388	32 887
MOUHOUN	67 474	109 797	188 917	127 333	123 404	103 783	51 776	110 693	138 656	120 372
NAYALA	6 254	10 564	16 372	15 054	18 387	14 012	11 987	14 159	16 917	19 222
SOUROU	7 461	9 643	8 564	12 659	4 888	7 021	8 334	10 475	16 666	12 214
<b>CASCADES</b>	<b>94 330</b>	<b>96 362</b>	<b>92 299</b>	<b>93 935</b>	<b>100 040</b>	<b>93 614</b>	<b>83 271</b>	<b>100 320</b>	<b>113 215</b>	<b>131 463</b>
COMOE	56 869	56 169	58 730	48 724	52 592	56 855	56 428	65 011	79 878	103 497
LERABA	37 461	40 193	33 569	45 211	47 447	36 759	26 843	35 309	33 337	27 966
<b>CENTRE</b>	<b>7 262</b>	<b>9 942</b>	<b>13 186</b>	<b>12 680</b>	<b>15 232</b>	<b>9 530</b>	<b>6 372</b>	<b>16 517</b>	<b>11 269</b>	<b>8 182</b>
KADIOGO	7 262	9 942	13 186	12 680	15 232	9 530	6 372	16 517	11 269	8 182
<b>CENTRE EST</b>	<b>66 202</b>	<b>98 343</b>	<b>109 919</b>	<b>106 880</b>	<b>168 379</b>	<b>105 800</b>	<b>96 104</b>	<b>119 644</b>	<b>193 373</b>	<b>111 649</b>
BOULGOU	24 967	28 787	37 950	36 667	48 261	26 043	32 701	38 405	104 911	56 899
KOULPELOGO	31 850	57 266	55 574	57 676	92 195	66 502	51 993	65 681	69 056	41 258
KOURITENGA	9 384	12 290	16 395	12 537	27 923	13 255	11 409	15 558	19 406	13 491
<b>CENTRE NORD</b>	<b>17 544</b>	<b>17 061</b>	<b>22 637</b>	<b>18 996</b>	<b>18 441</b>	<b>15 304</b>	<b>32 724</b>	<b>32 314</b>	<b>52 151</b>	<b>23 251</b>
BAM	1 811	1 367	3 128	2 682	1 842	2 095	2 664	2 822	5 751	1 836
NAMENTENGA	6 622	8 724	8 552	8 218	8 329	6 745	13 542	13 435	16 563	7 693
SANMATENGA	9 111	6 970	10 956	8 097	8 270	6 465	16 518	16 057	29 837	13 722
<b>CENTRE OUEST</b>	<b>73 603</b>	<b>91 586</b>	<b>106 848</b>	<b>96 891</b>	<b>126 489</b>	<b>109 960</b>	<b>123 899</b>	<b>130 707</b>	<b>157 217</b>	<b>133 534</b>
BOULKIEMDE	19 848	18 838	14 988	22 933	30 730	14 059	19 146	17 482	25 999	19 339
SANGUIE	9 416	8 800	11 777	16 124	21 482	11 239	14 442	18 112	28 752	20 499
SISSILI	37 260	50 271	35 737	33 542	48 116	49 190	51 513	55 356	64 924	57 093
ZIRO	7 079	13 677	44 346	24 292	26 161	35 472	38 798	39 757	37 542	36 603
<b>CENTRE SUD</b>	<b>39 090</b>	<b>68 792</b>	<b>97 278</b>	<b>83 241</b>	<b>93 157</b>	<b>74 977</b>	<b>73 666</b>	<b>109 297</b>	<b>133 405</b>	<b>85 292</b>
BAZEGA	11 966	16 248	13 832	21 215	33 295	19 476	13 319	22 281	30 315	14 151
NAHOURI	16 212	27 013	36 165	29 709	22 828	25 770	27 773	44 839	55 935	34 907
ZOUNDWEOGO	10 913	25 531	47 280	32 317	37 034	29 732	32 574	42 177	47 155	36 235
<b>EST</b>	<b>133 578</b>	<b>138 548</b>	<b>171 544</b>	<b>114 959</b>	<b>136 764</b>	<b>135 653</b>	<b>157 890</b>	<b>198 408</b>	<b>190 402</b>	<b>132 198</b>
GNAGNA	36 124	43 743	37 751	38 723	44 537	24 369	38 878	51 629	69 325	33 320
GOURMA	18 850	27 314	39 672	15 263	26 261	20 893	30 393	41 139	26 996	15 054
KOMANDJOARI	2 109	970	1 305	1 087	1 105	671	1 949	2 217	6 207	3 098
KOMPIENGA	13 473	19 125	38 817	24 504	25 286	25 006	22 444	21 460	24 346	24 739
TAPOA	63 022	47 397	53 997	35 383	39 575	64 714	64 225	81 964	63 528	55 987
<b>HAUTS BASSINS</b>	<b>291 540</b>	<b>311 240</b>	<b>419 779</b>	<b>412 959</b>	<b>346 887</b>	<b>413 061</b>	<b>206 757</b>	<b>379 521</b>	<b>372 308</b>	<b>328 359</b>
HOUET	115 984	123 429	191 321	131 301	140 059	146 422	101 786	147 911	141 013	101 103
KENEDOUGOU	78 417	104 164	104 431	160 152	117 578	150 391	27 583	104 247	93 450	96 886
TUY	97 140	83 647	124 026	121 506	89 249	116 248	77 388	127 363	137 846	130 370
<b>NORD</b>	<b>24 249</b>	<b>26 387</b>	<b>30 438</b>	<b>34 753</b>	<b>40 434</b>	<b>27 665</b>	<b>38 064</b>	<b>39 429</b>	<b>53 126</b>	<b>21 706</b>
LOROUM	4 474	2 523	2 949	4 442	5 563	3 113	3 516	3 926	6 065	1 111
PASSORE	7 088	6 187	6 147	5 603	5 237	4 601	7 738	9 204	13 321	9 765
YATENGA	9 618	14 103	16 776	20 874	26 130	15 751	20 860	20 138	20 675	8 327
ZONDOMA	3 069	3 574	4 566	3 834	3 504	4 200	5 950	6 161	13 065	2 503
<b>PLATEAU CENTRAL</b>	<b>20 232</b>	<b>19 020</b>	<b>42 701</b>	<b>29 457</b>	<b>22 079</b>	<b>17 336</b>	<b>23 005</b>	<b>28 410</b>	<b>53 304</b>	<b>34 195</b>
GANZOURGOU	10 476	9 155	26 849	20 136	12 303	12 531	11 303	16 470	36 200	23 024
KOURWEOGO	2 551	2 059	2 738	1 687	2 258	1 032	2 138	2 577	5 523	3 413
OUBRITENGA	7 205	7 806	13 114	7 633	7 518	3 773	9 563	9 363	11 582	7 759
<b>SAHEL</b>	<b>7 370</b>	<b>10 411</b>	<b>6 179</b>	<b>13 059</b>	<b>11 483</b>	<b>9 781</b>	<b>9 083</b>	<b>7 182</b>	<b>12 496</b>	<b>5 554</b>
OU DALAN	56	84	64	396	426	579	1 466	1 190	422	124
SENO	173	1 533	1 237	1 722	2 120	2 850	2 005	2 055	401	432
SOUM	5 717	6 329	3 071	7 101	3 506	3 265	2 580	1 068	2 443	2 263
YAGHA	1 425	2 465	1 807	3 840	5 431	3 088	3 033	2 869	9 231	2 735
<b>SUD OUEST</b>	<b>51 737</b>	<b>66 773</b>	<b>71 162</b>	<b>52 674</b>	<b>67 136</b>	<b>73 337</b>	<b>70 895</b>	<b>88 419</b>	<b>77 855</b>	<b>77 568</b>
BOUGOURIBA	2 930	5 428	13 409	13 874	15 206	20 793	19 712	21 631	11 654	13 096
IOBA	37 321	48 078	50 007	33 138	41 333	43 062	42 975	56 218	52 511	55 531
NOUMBIEL	1 442	1 741	970	494	1 031	1 790	1 222	1 236	2 365	2 401
PONI	10 044	11 526	6 776	5 168	9 566	7 691	6 986	9 334	11 325	6 541
<b>BURKINA FASO</b>	<b>1 043 101</b>	<b>1 275 029</b>	<b>1 567 097</b>	<b>1 389 917</b>	<b>1 493 900</b>	<b>1 360 958</b>	<b>1 097 206</b>	<b>1 546 771</b>	<b>1 810 289</b>	<b>1 451 144</b>

Source : MARAH/DGESS/EPA, 2012-2021

Tableau 078. 174: Evolution de la production du coton de 2012 à 2021 (en tonnes)

Régions/Provinces	2012	2013	2014	2015	2016	2017	2018	2 019	2020	2021
<b>BOUCLE DU</b>	<b>145 441</b>	<b>229 274</b>	<b>267 536</b>	<b>222 064</b>	<b>252 154</b>	<b>191 139</b>	<b>84 325</b>	<b>184 151</b>	<b>209 929</b>	<b>227 794</b>
BALE	51 145	68 487	40 670	40 161	75 337	53 020	23 038	58 972	54 900	76 259
BANWA	29 581	48 650	48 523	44 824	53 474	34 191	16 588	29 771	41 803	40 916
KOSSI	3 379	8 981	12 393	12 285	6 747	6 996	4 948	6 602	3 349	1 971
MOUHOUN	57 069	97 042	154 218	115 531	104 519	88 223	33 748	82 956	103 379	99 406
NAYALA	4 267	6 115	11 732	9 263	12 077	8 709	6 002	5 850	6 497	9 241
SOUROU	0	0	0	0	0	0	0	0	0	0
<b>CASCADES</b>	<b>55 304</b>	<b>58 567</b>	<b>44 903</b>	<b>53 152</b>	<b>55 596</b>	<b>57 898</b>	<b>44 388</b>	<b>48 462</b>	<b>34 655</b>	<b>48 019</b>
COMOE	26 521	30 334	21 963	21 113	21 407	32 279	27 171	28 427	19 789	34 471
LERABA	28 783	28 233	22 940	32 039	34 189	25 619	17 218	20 035	14 867	13 548
<b>CENTRE</b>	-	-	-	-	<b>997</b>	-	-	-	-	<b>0</b>
KADIOGO	-	-	-	-	997	-	-	-	-	0
<b>CENTRE EST</b>	<b>27 163</b>	<b>55 818</b>	<b>43 308</b>	<b>41 458</b>	<b>63 190</b>	<b>59 680</b>	<b>46 417</b>	<b>27 498</b>	<b>52 763</b>	<b>22 047</b>
BOULGOU	2 638	9 990	5 557	2 709	6 564	7 257	6 956	1 057	32 626	14 398
KOULPELOGO	22 314	44 178	37 406	38 437	56 160	51 636	39 143	26 010	17 154	6 707
KOURITENGA	2 212	1 650	345	312	466	787	317	431	2 983	942
<b>CENTRE NORD</b>	-	-	<b>41</b>	<b>8</b>	<b>20</b>	<b>3</b>	<b>211</b>	<b>66</b>	<b>857</b>	<b>241</b>
BAM	-	-	41	8	20	3	211	66	844	241
NAMENTENGA	0	0	0	0	0	0	0	0	0	0
SANMATENGA	-	-	-	-	-	-	-	-	13	0
<b>CENTRE OUEST</b>	<b>22 020</b>	<b>30 320</b>	<b>27 059</b>	<b>19 408</b>	<b>27 002</b>	<b>36 491</b>	<b>29 268</b>	<b>28 106</b>	<b>24 063</b>	<b>28 491</b>
BOULKIEMDE	-	-	-	-	-	-	-	-	2	0
SANGUIE	557	703	3 484	3 954	4 836	2 274	2 730	6 591	3 084	3 847
SISSILI	19 001	25 216	11 094	7 545	11 225	16 125	9 529	8 702	4 790	4 950
ZIRO	2 462	4 402	12 481	7 910	10 941	18 092	17 009	12 813	16 187	19 694
<b>CENTRE SUD</b>	<b>8 214</b>	<b>34 506</b>	<b>46 542</b>	<b>28 230</b>	<b>27 593</b>	<b>27 281</b>	<b>25 653</b>	<b>28 025</b>	<b>24 832</b>	<b>21 717</b>
BAZEGA	3 669	6 463	-	-	-	-	836	477	1 518	470
NAHOURI	4 545	17 026	17 781	14 870	9 868	9 805	3 620	5 074	9 275	9 018
ZOUNDWEOGO	-	11 017	28 762	13 361	17 725	17 476	21 197	22 473	14 039	12 229
<b>EST</b>	<b>67 213</b>	<b>60 732</b>	<b>53 645</b>	<b>29 261</b>	<b>34 038</b>	<b>58 719</b>	<b>50 159</b>	<b>41 671</b>	<b>31 279</b>	<b>38 180</b>
GNAGNA	0	0	0	0	0	0	0	0	0	0
GOURMA	7 400	11 544	6 185	2 243	1 758	3 196	4 266	2 716	4 413	4 741
KOMANDJOARI	0	0	0	0	0	0	0	0	0	0
KOMPIENGA	11 093	13 277	17 514	9 287	10 849	9 684	5 625	4 062	5 627	2 034
TAPOA	48 720	35 911	29 946	17 730	21 432	45 838	40 268	34 893	21 239	31 405
<b>HAUTS BASSINS</b>	<b>249 158</b>	<b>248 947</b>	<b>359 349</b>	<b>337 571</b>	<b>280 860</b>	<b>357 709</b>	<b>143 933</b>	<b>299 733</b>	<b>269 417</b>	<b>245 405</b>
HOUET	94 374	86 979	164 996	98 490	114 443	121 573	73 557	116 183	89 626	66 321
KENEDOUGOU	66 673	90 556	91 302	140 434	99 996	134 376	11 534	82 364	67 151	75 526
TUY	88 111	71 411	103 051	98 646	66 421	101 760	58 842	101 186	112 639	103 558
<b>NORD</b>	<b>0</b>	<b>0</b>	<b>0</b>	<b>0</b>	<b>0</b>	<b>0</b>	<b>0</b>	<b>0</b>	<b>0</b>	<b>0</b>
LOROUM	0	0	0	0	0	0	0	0	0	0
PASSORE	0	0	0	0	0	0	0	0	0	0
YATENGA	0	0	0	0	0	0	0	0	0	0
ZONDOMA	0	0	0	0	0	0	0	0	0	0
<b>PLATEAU CENTRAL</b>	<b>1 995</b>	<b>827</b>	<b>6 424</b>	<b>1 903</b>	<b>861</b>	<b>836</b>	<b>3 725</b>	<b>4 450</b>	<b>2 255</b>	<b>6 014</b>
GANZOURGOU	1 995	827	6 424	1 903	845	834	3 721	4 450	2 255	6 014
KOURWEOGO	-	-	-	-	-	-	1	-	-	0
OUBRITENGA	-	-	-	-	16	3	4	-	-	0
<b>SAHEL</b>	<b>0</b>	<b>0</b>	<b>0</b>	<b>0</b>	<b>0</b>	<b>0</b>	<b>0</b>	<b>0</b>	<b>0</b>	<b>0</b>
ODALAN	0	0	0	0	0	0	0	0	0	0
SENO	0	0	0	0	0	0	0	0	0	0
SOUM	0	0	0	0	0	0	0	0	0	0
YAGHA	0	0	0	0	0	0	0	0	0	0
<b>SUD OUEST</b>	<b>30 483</b>	<b>47 229</b>	<b>46 175</b>	<b>35 875</b>	<b>42 474</b>	<b>54 581</b>	<b>54 095</b>	<b>62 071</b>	<b>46 585</b>	<b>42 860</b>
BOUGOURIBA	968	3 875	7 475	9 779	9 103	17 734	15 450	14 940	4 744	5 773
IOBA	27 164	38 577	37 610	24 855	29 075	32 780	34 663	44 141	38 902	36 817
NOUMBIEL	0	0	0	0	0	0	0	0	0	0
PONI	2 351	4 777	1 089	1 241	4 296	4 068	3 982	2 991	2 939	270
<b>BURKINA FASO</b>	<b>606 992</b>	<b>766 221</b>	<b>894 982</b>	<b>768 930</b>	<b>784 784</b>	<b>844 337</b>	<b>482 173</b>	<b>724 232</b>	<b>696 636</b>	<b>680 767</b>

Source : MARAH/DGESS/EPA, 2012-2021

**Tableau 078. 175: Evolution de la production d'arachide de 2012 à 2021 (en tonnes)**

Régions/Provinces	2012	2013	2014	2015	2016	2017	2018	2 019	2020	2021
<b>BOUCLE DU</b>	<b>32 342</b>	<b>44 145</b>	<b>36 612</b>	<b>47 544</b>	<b>68 586</b>	<b>48 616</b>	<b>35 142</b>	<b>44 905</b>	<b>93 613</b>	<b>80 735</b>
BALE	7 310	13 529	4 247	6 547	15 066	6 955	4 681	7 012	17 308	16 492
BANWA	4 876	8 190	11 983	13 726	22 470	11 857	8 984	11 653	31 590	25 381
KOSSI	8 709	5 377	3 350	9 356	8 436	9 832	4 007	5 013	8 154	9 895
MOUHOUN	4 787	6 434	7 390	5 797	11 965	8 930	6 284	7 208	18 539	11 405
NAYALA	1 987	4 083	3 912	4 798	6 075	4 748	4 915	5 403	6 441	7 160
SOUROU	4 673	6 530	5 731	7 320	4 575	6 294	6 270	8 617	11 580	10 401
<b>CASCADES</b>	<b>28 033</b>	<b>25 450</b>	<b>15 743</b>	<b>19 851</b>	<b>33 161</b>	<b>21 911</b>	<b>18 186</b>	<b>21 695</b>	<b>34 847</b>	<b>49 584</b>
COMOE	22 765	19 580	11 762	13 419	23 038	14 966	13 387	15 673	27 703	40 384
LERABA	5 269	5 870	3 982	6 432	10 123	6 945	4 800	6 023	7 144	9 200
<b>CENTRE</b>	<b>6 581</b>	<b>9 423</b>	<b>9 288</b>	<b>10 443</b>	<b>12 003</b>	<b>7 834</b>	<b>4 533</b>	<b>8 484</b>	<b>8 488</b>	<b>7 608</b>
KADIOGO	6 581	9 423	9 288	10 443	12 003	7 834	4 533	8 484	8 488	7 608
<b>CENTRE EST</b>	<b>29 596</b>	<b>30 837</b>	<b>42 492</b>	<b>42 817</b>	<b>71 145</b>	<b>28 246</b>	<b>33 922</b>	<b>51 312</b>	<b>75 131</b>	<b>49 699</b>
BOULGOU	16 876	14 193	26 389	29 024	36 131	13 069	21 522	26 467	42 050	30 480
KOULPELOGO	6 271	7 783	5 082	4 178	9 806	3 963	3 051	12 281	18 760	7 798
KOURITENGA	6 449	8 862	11 021	9 614	25 208	11 215	9 349	12 564	14 321	11 421
<b>CENTRE NORD</b>	<b>15 073</b>	<b>15 209</b>	<b>15 474</b>	<b>15 464</b>	<b>16 100</b>	<b>12 264</b>	<b>23 177</b>	<b>23 034</b>	<b>35 581</b>	<b>19 450</b>
BAM	1 791	1 341	2 242	2 391	1 722	1 815	2 249	2 391	4 414	1 494
NAMENTENGA	4 989	7 507	6 527	6 179	7 575	5 833	9 884	8 140	13 273	6 649
SANMATENGA	8 294	6 361	6 705	6 894	6 803	4 616	11 044	12 503	17 894	11 306
<b>CENTRE OUEST</b>	<b>42 127</b>	<b>49 586</b>	<b>43 284</b>	<b>46 082</b>	<b>80 358</b>	<b>48 174</b>	<b>50 227</b>	<b>47 016</b>	<b>85 407</b>	<b>67 264</b>
BOULKIEMDE	19 361	18 658	13 401	18 667	29 941	13 610	18 465	15 793	21 683	18 274
SANGUIE	7 521	7 279	7 100	10 546	15 346	8 402	10 317	8 736	21 935	14 508
SISSILI	12 715	20 037	14 336	10 784	25 437	18 165	15 568	16 178	34 140	28 810
ZIRO	2 531	3 612	8 447	6 085	9 634	7 995	5 877	6 309	7 649	5 671
<b>CENTRE SUD</b>	<b>25 326</b>	<b>28 649</b>	<b>34 656</b>	<b>38 253</b>	<b>54 498</b>	<b>33 792</b>	<b>25 488</b>	<b>37 478</b>	<b>59 822</b>	<b>41 857</b>
BAZEGA	6 988	8 476	10 474	14 123	29 567	15 281	9 435	15 902	19 016	11 330
NAHOURI	8 808	6 307	8 971	7 596	8 346	7 436	7 552	10 989	14 744	8 984
ZOUNDWEOGO	9 530	13 865	15 211	16 534	16 586	11 075	8 501	10 586	26 061	21 543
<b>EST</b>	<b>40 486</b>	<b>45 496</b>	<b>38 078</b>	<b>39 339</b>	<b>48 245</b>	<b>28 404</b>	<b>39 146</b>	<b>47 963</b>	<b>72 381</b>	<b>40 942</b>
GNAGNA	34 574	38 988	34 156	36 229	40 295	22 409	33 903	41 722	61 520	32 486
GOURMA	2 848	2 908	727	468	2 614	2 291	429	1 118	3 794	3 191
KOMANDJOARI	1 043	758	868	634	843	411	659	669	1 059	867
KOMPIENGA	145	154	87	129	559	513	989	568	746	869
TAPOA	1 876	2 687	2 241	1 879	3 934	2 781	3 165	3 886	5 262	3 529
<b>HAUTS BASSINS</b>	<b>33 695</b>	<b>43 918</b>	<b>26 292</b>	<b>40 108</b>	<b>51 486</b>	<b>44 256</b>	<b>35 944</b>	<b>40 946</b>	<b>60 697</b>	<b>53 097</b>
HOUET	17 470	25 816	15 207	18 726	23 997	21 418	20 564	21 993	32 649	25 060
KENEDOUGOU	9 803	10 405	3 585	7 721	9 475	11 533	6 462	6 779	15 333	16 197
TUY	6 422	7 696	7 499	13 662	18 014	11 305	8 918	12 174	12 714	11 840
<b>NORD</b>	<b>21 966</b>	<b>23 437</b>	<b>26 026</b>	<b>30 984</b>	<b>38 258</b>	<b>25 758</b>	<b>35 967</b>	<b>36 794</b>	<b>47 086</b>	<b>19 430</b>
LOROUM	3 456	2 237	2 525	3 920	5 003	2 716	3 136	3 506	5 982	1 072
PASSORE	6 599	5 330	5 167	4 884	4 751	4 265	6 927	8 205	10 770	8 387
YATENGA	8 931	12 623	14 226	18 716	25 138	14 876	20 229	19 299	18 320	7 522
ZONDOMA	2 980	3 248	4 107	3 464	3 367	3 901	5 675	5 784	12 014	2 449
<b>PLATEAU CENTRAL</b>	<b>14 162</b>	<b>12 506</b>	<b>26 668</b>	<b>17 272</b>	<b>16 763</b>	<b>13 025</b>	<b>10 272</b>	<b>12 831</b>	<b>26 737</b>	<b>18 624</b>
GANZOURGOU	7 001	5 983	14 762	10 810	8 838	9 264	2 343	4 226	14 316	9 702
KOURWEOGO	1 639	1 832	1 827	1 436	2 051	916	1 599	1 929	4 609	2 965
OUBRITENGA	5 521	4 690	10 080	5 027	5 873	2 845	6 331	6 675	7 812	5 956
<b>SAHEL</b>	<b>2 027</b>	<b>3 863</b>	<b>2 829</b>	<b>4 742</b>	<b>6 730</b>	<b>5 989</b>	<b>5 719</b>	<b>4 890</b>	<b>8 310</b>	<b>3 606</b>
OUDALAN	-	-	2	3	24	44	809	10	-	0
SENO	173	1 239	556	589	1 107	2 207	1 359	1 820	252	405
SOUM	652	329	972	1 466	1 002	940	1 470	912	1 411	1 901
YAGHA	1 203	2 295	1 300	2 684	4 597	2 798	2 082	2 148	6 646	1 301
<b>SUD OUEST</b>	<b>19 859</b>	<b>17 169</b>	<b>17 780</b>	<b>12 988</b>	<b>22 012</b>	<b>16 059</b>	<b>12 060</b>	<b>18 780</b>	<b>22 428</b>	<b>25 360</b>
BOUGOURIBA	1 331	1 384	2 230	2 296	5 586	2 335	1 786	3 396	6 072	5 876
IOBA	9 725	8 495	10 358	6 998	10 275	9 062	6 641	9 245	9 458	13 348
NOUMBIEL	1 259	1 685	902	419	945	1 673	1 090	917	2 075	2 151
PONI	7 543	5 605	4 290	3 275	5 206	2 989	2 543	5 223	4 824	3 985
<b>BURKINA FASO</b>	<b>311 273</b>	<b>349 688</b>	<b>335 223</b>	<b>365 887</b>	<b>519 345</b>	<b>334 328</b>	<b>329 783</b>	<b>396 129</b>	<b>630 526</b>	<b>477 254</b>

Source: MARAH/DGESS/EPA,2012-2021

Tableau 078. 176: Evolution de la production de sésame de 2012 à 2021 (en tonnes)

Régions/Provinces	2012	2013	2014	2015	2016	2017	2018	2019	2020	2021
<b>BOUCLE DU</b>	<b>37 591</b>	<b>46 945</b>	<b>78 574</b>	<b>49 484</b>	<b>26 149</b>	<b>34 302</b>	<b>54 444</b>	<b>65 960</b>	<b>82 390</b>	<b>44 021</b>
BALE	800	2 152	2 836	3 491	1 424	427	6 295	2 827	10 309	6 661
BANWA	7 605	13 237	21 694	10 650	6 257	6 075	9 951	18 292	22 973	5 721
KOSSI	21 731	21 923	23 270	23 132	11 260	20 142	24 253	20 680	24 849	21 010
MOUHOUN	4 667	6 156	27 213	5 878	6 659	6 376	11 397	19 396	15 194	5 995
NAYALA	-	365	728	994	236	555	1 069	2 907	3 979	2 821
SOUROU	2 788	3 112	2 833	5 339	312	727	1 479	1 858	5 085	1 813
<b>CASCADES</b>	<b>10 976</b>	<b>12 345</b>	<b>31 636</b>	<b>20 880</b>	<b>11 042</b>	<b>13 297</b>	<b>20 630</b>	<b>29 562</b>	<b>38 471</b>	<b>31 460</b>
COMOE	7 584	6 256	24 990	14 173	7 944	9 104	15 805	20 769	27 144	26 241
LERABA	3 392	6 089	6 646	6 707	3 098	4 193	4 826	8 792	11 327	5 219
<b>CENTRE</b>	<b>681</b>	<b>519</b>	<b>3 898</b>	<b>2 224</b>	<b>2 173</b>	<b>1 691</b>	<b>1 838</b>	<b>8 033</b>	<b>2 645</b>	<b>574</b>
KADIOGO	681	519	3 898	2 224	2 173	1 691	1 838	8 033	2 645	574
<b>CENTRE EST</b>	<b>1 221</b>	<b>1 744</b>	<b>18 578</b>	<b>18 344</b>	<b>28 052</b>	<b>13 664</b>	<b>11 771</b>	<b>34 615</b>	<b>36 438</b>	<b>11 293</b>
BOULGOU	401	5	3 503	2 741	2 883	4 246	2 694	10 219	20 253	4 445
KOULPELOGO	177	313	10 197	13 035	23 224	8 375	7 490	21 970	14 293	6 201
KOURITENGA	643	1 425	4 877	2 568	1 945	1 044	1 587	2 426	1 892	647
<b>CENTRE NORD</b>	<b>2 471</b>	<b>1 852</b>	<b>7 085</b>	<b>3 500</b>	<b>2 264</b>	<b>3 033</b>	<b>9 336</b>	<b>9 213</b>	<b>15 713</b>	<b>3 560</b>
BAM	20	25	846	282	100	277	204	364	493	101
NAMENTENGA	1 633	1 217	2 025	2 039	754	908	3 659	5 295	3 290	1 043
SANMATENGA	817	609	4 215	1 179	1 411	1 848	5 473	3 554	11 930	2 416
<b>CENTRE OUEST</b>	<b>5 142</b>	<b>8 948</b>	<b>35 716</b>	<b>30 201</b>	<b>18 097</b>	<b>24 736</b>	<b>42 975</b>	<b>51 861</b>	<b>43 762</b>	<b>28 595</b>
BOULKIEMDE	488	180	1 586	4 248	789	448	681	1 688	4 296	1 023
SANGUIE	1 328	807	1 193	1 617	1 255	547	1 391	2 726	3 733	2 144
SISSILI	1 293	2 361	9 687	14 039	10 469	14 390	25 027	26 835	22 509	14 844
ZIRO	2 033	5 601	23 249	10 297	5 585	9 351	15 876	20 611	13 224	10 584
<b>CENTRE SUD</b>	<b>3 168</b>	<b>4 107</b>	<b>12 348</b>	<b>13 398</b>	<b>7 556</b>	<b>9 537</b>	<b>15 202</b>	<b>28 793</b>	<b>31 058</b>	<b>10 648</b>
BAZEGA	1 291	1 257	3 358	7 092	3 728	4 092	2 939	5 885	9 723	2 347
NAHOURI	1 454	2 729	7 442	5 621	2 998	5 199	10 525	15 268	15 327	6 587
ZOUNDWEOGO	423	121	1 549	686	830	246	1 738	7 639	6 008	1 714
<b>EST</b>	<b>19 935</b>	<b>26 538</b>	<b>77 556</b>	<b>43 118</b>	<b>48 259</b>	<b>43 725</b>	<b>61 408</b>	<b>96 651</b>	<b>69 985</b>	<b>29 730</b>
GNAGNA	1 550	4 755	3 287	2 486	4 238	1 959	4 887	9 901	7 803	833
GOURMA	7 289	12 120	32 626	12 379	21 175	15 096	25 243	35 941	18 411	6 571
KOMANDJOARI	1 052	206	437	451	261	260	1 289	1 547	5 147	2 227
KOMPIENGA	1 335	4 948	20 878	14 119	10 741	13 475	11 956	10 001	8 130	10 096
TAPOA	8 709	4 509	20 328	13 682	11 845	12 935	18 032	39 261	30 494	10 003
<b>HAUTS BASSINS</b>	<b>7 376</b>	<b>17 340</b>	<b>32 538</b>	<b>28 332</b>	<b>8 257</b>	<b>8 970</b>	<b>18 374</b>	<b>28 055</b>	<b>23 407</b>	<b>7 149</b>
HOUET	4 113	10 345	11 118	11 007	1 518	2 899	2 534	7 609	14 491	2 680
KENEDOUGOU	771	2 539	8 444	9 568	2 600	2 920	7 532	8 914	4 389	902
TUY	2 492	4 456	12 976	7 756	4 139	3 151	8 308	11 532	4 527	3 566
<b>NORD</b>	<b>2 283</b>	<b>2 943</b>	<b>4 412</b>	<b>3 769</b>	<b>2 175</b>	<b>1 907</b>	<b>2 096</b>	<b>2 635</b>	<b>6 040</b>	<b>2 262</b>
LOROUM	1 019	280	424	522	559	396	380	420	84	39
PASSORE	489	857	979	719	487	336	810	998	2 550	1 364
YATENGA	686	1 480	2 549	2 158	992	875	631	839	2 355	805
ZONDOMA	89	326	459	370	137	299	275	377	1 051	54
<b>PLATEAU CENTRAL</b>	<b>3 849</b>	<b>5 663</b>	<b>9 608</b>	<b>10 278</b>	<b>4 455</b>	<b>3 474</b>	<b>8 878</b>	<b>11 129</b>	<b>24 312</b>	<b>9 509</b>
GANZOURGOU	1 480	2 320	5 662	7 421	2 619	2 433	5 240	7 793	19 629	7 259
KOURWEOGO	685	227	912	251	207	116	410	648	914	448
OUBRITENGA	1 684	3 116	3 034	2 607	1 629	925	3 229	2 688	3 770	1 802
<b>SAHEL</b>	<b>5 342</b>	<b>6 548</b>	<b>3 349</b>	<b>8 318</b>	<b>4 753</b>	<b>3 792</b>	<b>3 364</b>	<b>2 292</b>	<b>4 176</b>	<b>1 942</b>
OULDALAN	56	84	63	393	403	535	657	1 180	422	124
SENO	-	294	681	1 133	1 013	642	646	235	149	27
SOUM	5 065	6 000	2 099	5 635	2 504	2 326	1 110	156	1 020	356
YAGHA	222	170	507	1 157	833	289	951	721	2 585	1 434
<b>SUD OUEST</b>	<b>453</b>	<b>1 855</b>	<b>6 539</b>	<b>3 233</b>	<b>686</b>	<b>1 658</b>	<b>3 619</b>	<b>5 904</b>	<b>6 218</b>	<b>5 705</b>
BOUGOURIBA	440	26	3 611	1 646	345	580	2 193	2 776	303	216
IOBA	-	750	1 630	969	299	523	1 122	1 886	2 974	3 685
NOUMBIEL	-	13	-	-	-	-	-	155	-	67
PONI	13	1 066	1 298	618	42	555	304	1 087	2 941	1 738
<b>BURKINA FASO</b>	<b>100 488</b>	<b>137 347</b>	<b>321 837</b>	<b>235 079</b>	<b>163 920</b>	<b>163 787</b>	<b>253 936</b>	<b>374 703</b>	<b>384 614</b>	<b>186 449</b>

Source : MARAH/DGESS/EPA, 2012-2021



**Tableau 078. 177: Evolution de la production de soja de 2012 à 2021 (en tonnes)**

Régions/Provinces	2012	2013	2014	2015	2016	2017	2018	2019	2020	2021
<b>BOUCLE DU</b>	<b>988</b>	<b>200</b>	<b>407</b>	<b>340</b>	<b>492</b>	<b>882</b>	<b>1 566</b>	<b>1 587</b>	<b>4 235</b>	<b>5 643</b>
BALE	-	-	-	-	12	-	-	1	145	502
BANWA	38	34	226	164	214	545	512	353	2 510	1 564
KOSSI	-	-	85	50	5	82	122	99	36	11
MOUHOUN	951	165	96	126	261	255	347	1 133	1 544	3 566
NAYALA	0	0	0	0	0	0	0	0	0	0
SOUROU	-	-	-	-	-	-	584	-	-	0
<b>CASCADES</b>	<b>17</b>	<b>-</b>	<b>16</b>	<b>52</b>	<b>240</b>	<b>507</b>	<b>66</b>	<b>602</b>	<b>5 242</b>	<b>2 401</b>
COMOE	-	-	15	19	203	505	66	142	5 242	2 401
LERABA	17	-	1	33	37	2	-	459	-	0
<b>CENTRE</b>	<b>-</b>	<b>-</b>	<b>-</b>	<b>13</b>	<b>60</b>	<b>-</b>	<b>-</b>	<b>-</b>	<b>137</b>	<b>0</b>
KADIOGO	-	-	-	13	60	-	-	-	137	0
<b>CENTRE EST</b>	<b>8 222</b>	<b>9 943</b>	<b>5 541</b>	<b>4 262</b>	<b>5 992</b>	<b>4 209</b>	<b>3 994</b>	<b>6 219</b>	<b>29 041</b>	<b>28 610</b>
BOULGOU	5 052	4 599	2 501	2 192	2 684	1 471	1 529	662	9 982	7 576
KOULPELOGO	3 090	4 992	2 888	2 026	3 005	2 529	2 308	5 419	18 850	20 553
KOURITENGA	80	353	152	44	303	210	157	138	209	482
<b>CENTRE NORD</b>	<b>-</b>	<b>-</b>	<b>36</b>	<b>24</b>	<b>56</b>	<b>4</b>	<b>-</b>	<b>-</b>	<b>-</b>	<b>0</b>
BAM	0	0	0	0	0	0	0	0	0	0
NAMENTENGA	-	-	-	-	-	4	-	-	-	0
SANMATENGA	-	-	36	24	56	-	-	-	-	0
<b>CENTRE OUEST</b>	<b>4 313</b>	<b>2 732</b>	<b>789</b>	<b>1 200</b>	<b>1 031</b>	<b>560</b>	<b>1 430</b>	<b>3 723</b>	<b>3 985</b>	<b>9 185</b>
BOULKIEMDE	-	-	-	19	-	-	-	-	17	42
SANGUIE	10	12	-	7	45	16	4	59	1	0
SISSILI	4 250	2 658	620	1 174	985	510	1 389	3 641	3 485	8 489
ZIRO	53	62	169	-	-	34	37	23	482	654
<b>CENTRE SUD</b>	<b>2 382</b>	<b>1 531</b>	<b>3 731</b>	<b>3 359</b>	<b>3 510</b>	<b>4 367</b>	<b>7 323</b>	<b>15 001</b>	<b>17 693</b>	<b>11 070</b>
BAZEGA	17	52	-	-	-	104	110	16	57	4
NAHOURI	1 406	950	1 972	1 622	1 616	3 330	6 076	13 507	16 589	10 318
ZOUNDWEOGO	959	528	1 759	1 737	1 894	934	1 138	1 479	1 047	749
<b>EST</b>	<b>5 944</b>	<b>5 782</b>	<b>2 265</b>	<b>3 242</b>	<b>6 222</b>	<b>4 805</b>	<b>7 178</b>	<b>12 123</b>	<b>16 758</b>	<b>23 346</b>
GNAGNA	-	-	308	6	3	1	88	6	3	0
GOURMA	1 313	742	135	173	715	309	454	1 363	378	552
KOMANDJOARI	15	6	1	1	1	1	1	-	1	4
KOMPIENGA	900	745	339	968	3 137	1 334	3 875	6 830	9 843	11 740
TAPOA	3 716	4 289	1 483	2 092	2 365	3 159	2 760	3 924	6 534	11 051
<b>HAUTS BASSINS</b>	<b>1 311</b>	<b>1 036</b>	<b>1 600</b>	<b>6 948</b>	<b>6 284</b>	<b>2 126</b>	<b>8 506</b>	<b>10 787</b>	<b>18 788</b>	<b>22 708</b>
HOUET	26	288	-	3 077	101	531	5 131	2 126	4 246	7 041
KENEDOUGOU	1 169	663	1 100	2 429	5 507	1 562	2 055	6 190	6 577	4 261
TUY	116	84	500	1 442	676	33	1 320	2 471	7 965	11 406
<b>NORD</b>	<b>-</b>	<b>6</b>	<b>-</b>	<b>-</b>	<b>-</b>	<b>-</b>	<b>1</b>	<b>-</b>	<b>-</b>	<b>15</b>
LOROUM	-	6	-	-	-	-	-	-	-	0
PASSORE	-	-	-	-	-	-	1	-	-	15
YATENGA	0	0	0	0	0	0	0	0	0	0
ZONDOMA	0	0	0	0	0	0	0	0	0	0
<b>PLATEAU CENTRAL</b>	<b>227</b>	<b>24</b>	<b>1</b>	<b>3</b>	<b>1</b>	<b>1</b>	<b>129</b>	<b>-</b>	<b>-</b>	<b>48</b>
GANZOURGOU	-	24	1	3	-	1	-	-	-	48
KOURWEOGO	227	-	-	-	-	-	129	-	-	0
OUBRITENGA	-	-	-	-	1	-	-	-	-	0
<b>SAHEL</b>	<b>-</b>	<b>-</b>	<b>-</b>	<b>-</b>	<b>-</b>	<b>-</b>	<b>-</b>	<b>-</b>	<b>11</b>	<b>6</b>
OU DALAN	0	0	0	0	0	0	0	0	0	0
SENO	0	0	0	0	0	0	0	0	0	0
SOUM	-	-	-	-	-	-	-	-	11	6
YAGHA	0	0	0	0	0	0	0	0	0	0
<b>SUD OUEST</b>	<b>943</b>	<b>520</b>	<b>668</b>	<b>578</b>	<b>1 964</b>	<b>1 039</b>	<b>1 122</b>	<b>1 664</b>	<b>2 624</b>	<b>3 643</b>
BOUGOURIBA	192	143	93	153	172	144	283	520	535	1 231
IOBA	432	257	409	315	1 684	698	549	947	1 177	1 681
NOUMBIEL	182	43	68	75	86	117	132	165	291	183
PONI	137	78	99	34	22	79	157	33	621	548
<b>BURKINA FASO</b>	<b>24 347</b>	<b>21 773</b>	<b>15 055</b>	<b>20 021</b>	<b>25 851</b>	<b>18 500</b>	<b>31 314</b>	<b>51 708</b>	<b>98 513</b>	<b>106 675</b>

Source : MARAH/DGESS/EPA, 2012-2021

**Tableau 078. 178: Evolution de la production des autres cultures vivrières de 2012 à 2021 (en tonnes)**

Régions/Provinces	2012	2013	2014	2015	2016	2017	2018	2 019	2020	2021
<b>BOUCLE DU MOUHOUN</b>	<b>108 777</b>	<b>132 653</b>	<b>73 770</b>	<b>84 532</b>	<b>63 033</b>	<b>100 562</b>	<b>76 428</b>	<b>89 360</b>	<b>100 346</b>	<b>94 306</b>
BALE	5 814	7 248	3 626	5 223	5 092	3 546	5 123	4 297	5 835	5 222
BANWA	10 226	47 236	9 806	8 526	13 372	8 593	8 390	10 203	30 132	36 398
KOSSI	14 002	13 258	13 220	18 508	15 617	37 184	18 855	20 795	21 357	18 126
MOUHOUN	9 760	11 427	9 401	8 313	7 735	13 143	9 722	15 514	16 037	14 698
NAYALA	8 029	12 046	11 977	11 148	8 050	11 083	9 871	7 460	6 482	6 451
SOUROU	60 946	41 436	25 740	32 813	13 167	27 012	24 467	31 090	20 504	13 411
<b>CASCADES</b>	<b>26 321</b>	<b>27 969</b>	<b>36 336</b>	<b>19 075</b>	<b>41 820</b>	<b>41 295</b>	<b>32 125</b>	<b>42 318</b>	<b>21 843</b>	<b>31 436</b>
COMOE	15 241	16 902	23 366	10 064	16 946	22 925	17 969	16 145	15 101	20 885
LERABA	11 080	11 067	12 970	9 010	24 874	18 371	14 156	26 173	6 742	10 551
<b>CENTRE</b>	<b>14 885</b>	<b>21 059</b>	<b>15 365</b>	<b>19 351</b>	<b>16 654</b>	<b>17 444</b>	<b>12 718</b>	<b>13 838</b>	<b>12 254</b>	<b>13 289</b>
KADIOGO	14 885	21 059	15 365	19 351	16 654	17 444	12 718	13 838	12 254	13 289
<b>CENTRE EST</b>	<b>50 814</b>	<b>58 538</b>	<b>52 976</b>	<b>39 319</b>	<b>67 351</b>	<b>39 438</b>	<b>49 375</b>	<b>57 811</b>	<b>71 978</b>	<b>46 218</b>
BOULGOU	15 633	15 965	19 310	15 571	15 941	10 831	18 837	15 671	35 144	18 651
KOULPELOGO	9 512	11 874	13 197	5 949	16 027	5 228	6 981	11 768	8 577	3 608
KOURITENGA	25 669	30 699	20 469	17 800	35 384	23 379	23 557	30 372	28 258	23 960
<b>CENTRE NORD</b>	<b>93 681</b>	<b>80 182</b>	<b>70 263</b>	<b>55 519</b>	<b>57 373</b>	<b>55 901</b>	<b>117 862</b>	<b>118 321</b>	<b>112 747</b>	<b>55 272</b>
BAM	15 463	12 288	16 490	17 105	16 411	12 386	22 315	22 978	22 512	11 685
NAMENTENGA	25 637	20 478	15 564	13 503	14 011	14 811	23 501	28 573	19 021	6 623
SANMATENGA	52 582	47 417	38 209	24 911	26 951	28 704	72 046	66 769	71 214	36 964
<b>CENTRE OUEST</b>	<b>161 997</b>	<b>106 231</b>	<b>80 606</b>	<b>86 676</b>	<b>107 002</b>	<b>96 932</b>	<b>148 634</b>	<b>120 145</b>	<b>125 933</b>	<b>67 164</b>
BOULKIEMDE	16 727	21 757	27 734	40 299	45 880	31 125	48 547	49 956	52 128	27 053
SANGUIE	25 994	26 700	12 026	14 441	15 175	15 786	25 779	27 715	32 872	19 019
SISSILI	116 034	54 665	32 478	22 119	40 353	44 756	64 807	36 242	34 385	13 757
ZIRO	3 242	3 109	8 368	9 817	5 593	5 265	9 501	6 232	6 547	7 335
<b>CENTRE SUD</b>	<b>32 774</b>	<b>33 156</b>	<b>24 560</b>	<b>37 158</b>	<b>31 680</b>	<b>32 510</b>	<b>38 984</b>	<b>34 438</b>	<b>39 618</b>	<b>28 832</b>
BAZEGA	11 301	16 654	11 135	25 553	22 827	15 846	21 991	20 436	16 736	11 917
NAHOURI	16 929	4 705	7 181	5 377	3 590	7 447	9 794	6 956	11 140	6 573
ZOUNDWEOGO	4 543	11 797	6 245	6 228	5 262	9 218	7 200	7 047	11 742	10 343
<b>EST</b>	<b>69 187</b>	<b>63 204</b>	<b>45 316</b>	<b>35 074</b>	<b>41 831</b>	<b>38 591</b>	<b>61 866</b>	<b>59 371</b>	<b>56 006</b>	<b>29 037</b>
GNAGNA	13 294	22 744	14 854	14 981	12 100	7 623	21 946	15 549	27 157	5 108
GOURMA	20 187	20 999	16 188	7 505	13 651	15 001	14 307	17 156	19 516	13 923
KOMANDJOARI	6 474	3 556	2 726	1 382	2 870	1 592	1 948	2 845	2 441	1 300
KOMPIENGA	4 467	3 679	539	2 173	2 171	2 150	2 017	2 158	992	1 626
TAPOA	24 766	12 226	11 009	9 034	11 040	12 225	21 649	21 663	5 899	7 080
<b>HAUTS BASSINS</b>	<b>96 574</b>	<b>162 117</b>	<b>41 430</b>	<b>69 208</b>	<b>70 064</b>	<b>71 923</b>	<b>50 209</b>	<b>66 177</b>	<b>90 837</b>	<b>112 773</b>
HOUET	31 007	34 979	17 487	21 335	14 839	23 383	25 062	22 282	21 528	26 092
KENEDOUGOU	57 737	120 057	17 158	40 870	48 840	37 020	17 356	32 320	58 144	74 172
TUY	7 829	7 080	6 785	7 002	6 385	11 520	7 790	11 574	11 165	12 509
<b>NORD</b>	<b>78 073</b>	<b>98 613</b>	<b>115 885</b>	<b>123 051</b>	<b>98 752</b>	<b>105 214</b>	<b>97 785</b>	<b>107 569</b>	<b>132 580</b>	<b>69 605</b>
LOROUM	5 651	3 741	7 969	14 952	20 133	13 575	5 557	9 978	7 762	1 614
PASSORE	20 389	18 511	34 416	16 399	19 058	13 194	22 264	20 992	29 233	25 402
YATENGA	35 371	55 354	55 879	79 099	48 031	64 706	54 281	59 583	82 916	37 458
ZONDOMA	16 662	21 007	17 621	12 600	11 530	13 738	15 682	17 016	12 669	5 130
<b>PLATEAU CENTRAL</b>	<b>53 224</b>	<b>53 164</b>	<b>68 927</b>	<b>45 346</b>	<b>43 336</b>	<b>29 400</b>	<b>69 130</b>	<b>59 408</b>	<b>49 861</b>	<b>38 178</b>
GANZOURGOU	18 356	18 613	25 315	13 104	14 189	10 622	26 001	20 317	20 684	16 110
KOURWEOGO	14 541	15 218	14 640	9 329	10 459	5 796	16 328	20 743	12 850	9 882
OUBRITENGA	20 327	19 333	28 972	22 913	18 688	12 981	26 801	18 348	16 327	12 186
<b>SAHEL</b>	<b>19 558</b>	<b>9 429</b>	<b>19 339</b>	<b>33 821</b>	<b>27 770</b>	<b>36 910</b>	<b>34 269</b>	<b>44 108</b>	<b>78 580</b>	<b>13 648</b>
OULDALAN	995	1 584	1 678	9 908	7 222	10 015	9 309	20 927	56 894	3 562
SENO	3 102	3 408	5 143	5 803	2 657	9 632	5 786	12 183	7 851	2 492
SOUM	12 786	3 886	11 401	17 627	15 506	16 734	17 386	10 103	12 119	6 234
YAGHA	2 674	551	1 117	484	2 386	529	1 788	895	1 716	1 360
<b>SUD OUEST</b>	<b>63 942</b>	<b>69 170</b>	<b>50 739</b>	<b>45 841</b>	<b>57 621</b>	<b>51 297</b>	<b>57 568</b>	<b>70 100</b>	<b>75 347</b>	<b>93 701</b>
BOUGOURIBA	6 434	6 777	4 618	10 870	5 526	6 359	7 904	6 206	8 696	12 135
IOBA	15 539	10 452	10 228	5 001	8 793	10 515	6 234	9 083	4 929	5 908
NOUMBIEL	24 016	35 019	18 052	15 629	21 957	18 496	22 904	28 231	41 273	47 148
PONI	17 953	16 922	17 841	14 341	21 345	15 927	20 526	26 580	20 449	28 509
<b>BURKINA FASO</b>	<b>869 806</b>	<b>915 485</b>	<b>695 511</b>	<b>693 971</b>	<b>724 286</b>	<b>717 419</b>	<b>846 953</b>	<b>882 964</b>	<b>967 931</b>	<b>693 458</b>

Source : MARAH/DGESS/EPA, 2012-2021

**Tableau 078. 179: Evolution de la production du niébé de 2012 à 2021 (en tonnes)**

Régions/Provinces	2012	2013	2014	2015	2016	2017	2018	2 019	2020	2021
<b>BOUCLE DU MOUHOUN</b>	<b>103 849</b>	<b>88 925</b>	<b>67 212</b>	<b>77 623</b>	<b>54 861</b>	<b>86 630</b>	<b>67 687</b>	<b>76 125</b>	<b>78 174</b>	<b>63 156</b>
BALE	5 791	7 092	3 603	5 204	5 088	3 317	4 883	4 223	5 703	4 904
BANWA	9 426	7 659	8 354	7 371	12 226	7 848	7 662	9 242	17 115	11 939
KOSSI	11 868	11 147	9 394	14 368	9 818	29 264	12 921	15 086	16 707	15 628
MOUHOUN	8 769	11 092	8 466	7 315	6 975	12 514	8 955	13 907	13 136	12 643
NAYALA	8 029	11 775	11 881	11 125	7 943	11 023	9 773	7 290	6 372	6 252
SOUROU	59 965	40 160	25 513	32 239	12 812	22 664	23 493	26 377	19 141	11 790
<b>CASCADES</b>	<b>11 253</b>	<b>11 657</b>	<b>13 778</b>	<b>10 142</b>	<b>16 211</b>	<b>21 545</b>	<b>15 776</b>	<b>14 606</b>	<b>13 300</b>	<b>15 934</b>
COMOE	8 317	8 189	11 524	7 516	12 741	18 637	12 984	11 377	10 960	13 072
LERABA	2 936	3 468	2 254	2 626	3 470	2 908	2 792	3 229	2 340	2 862
<b>CENTRE</b>	<b>14 424</b>	<b>20 050</b>	<b>14 060</b>	<b>17 406</b>	<b>14 243</b>	<b>15 069</b>	<b>10 451</b>	<b>10 546</b>	<b>10 272</b>	<b>12 381</b>
KADIOGO	14 424	20 050	14 060	17 406	14 243	15 069	10 451	10 546	10 272	12 381
<b>CENTRE EST</b>	<b>43 360</b>	<b>50 254</b>	<b>45 678</b>	<b>35 268</b>	<b>63 466</b>	<b>35 541</b>	<b>44 975</b>	<b>55 213</b>	<b>49 198</b>	<b>37 541</b>
BOULGOU	11 737	11 590	14 158	13 101	13 134	8 885	17 517	14 454	20 703	12 962
KOULPELOGO	8 662	10 826	11 281	4 779	15 324	4 748	5 366	11 188	7 200	3 022
KOURITENGA	22 961	27 838	20 239	17 389	35 008	21 907	22 091	29 571	21 295	21 557
<b>CENTRE NORD</b>	<b>85 916</b>	<b>75 450</b>	<b>63 787</b>	<b>51 829</b>	<b>54 204</b>	<b>53 578</b>	<b>112 146</b>	<b>114 453</b>	<b>106 719</b>	<b>51 794</b>
BAM	13 783	11 196	15 553	16 044	15 702	11 559	21 277	22 354	22 181	11 617
NAMENTENGA	23 875	19 689	14 860	13 230	13 928	14 446	22 970	27 664	18 618	5 922
SANMATENGA	48 257	44 566	33 374	22 556	24 574	27 573	67 899	64 435	65 920	34 255
<b>CENTRE OUEST</b>	<b>50 919</b>	<b>56 611</b>	<b>49 972</b>	<b>64 688</b>	<b>73 384</b>	<b>58 311</b>	<b>91 159</b>	<b>85 143</b>	<b>85 610</b>	<b>52 086</b>
BOULKIEMDE	14 568	20 284	25 394	37 318	42 145	28 672	43 903	46 544	47 336	25 149
SANGUIE	24 262	25 196	10 869	13 579	12 884	14 213	23 190	25 486	29 007	17 039
SISSILI	8 860	8 189	5 930	4 375	13 181	10 633	15 388	7 570	3 677	3 396
ZIRO	3 229	2 942	7 779	9 417	5 174	4 793	8 678	5 544	5 591	6 502
<b>CENTRE SUD</b>	<b>16 154</b>	<b>28 920</b>	<b>18 115</b>	<b>30 537</b>	<b>26 291</b>	<b>26 340</b>	<b>32 321</b>	<b>27 227</b>	<b>27 618</b>	<b>23 086</b>
BAZEGA	10 638	15 697	9 704	24 157	20 482	14 328	19 340	16 520	14 162	10 650
NAHOURI	2 106	1 647	3 254	2 302	1 679	5 139	6 579	5 106	4 695	3 599
ZOUNDWEOGO	3 410	11 576	5 157	4 079	4 129	6 874	6 403	5 601	8 761	8 836
<b>EST</b>	<b>64 745</b>	<b>58 979</b>	<b>44 098</b>	<b>34 229</b>	<b>40 913</b>	<b>37 571</b>	<b>57 615</b>	<b>55 822</b>	<b>50 241</b>	<b>26 908</b>
GNAGNA	12 412	21 768	14 525	14 504	12 064	7 403	19 882	14 554	26 928	4 962
GOURMA	18 950	19 498	15 823	7 471	13 422	14 838	12 838	15 832	14 633	12 780
KOMANDJOARI	6 403	3 551	2 459	1 271	2 651	1 561	1 886	2 619	2 353	1 263
KOMPIENGA	2 290	2 122	469	1 960	1 746	1 590	1 430	1 566	571	1 252
TAPOA	24 691	12 039	10 823	9 023	11 031	12 179	21 579	21 250	5 756	6 652
<b>HAUTS BASSINS</b>	<b>35 817</b>	<b>35 458</b>	<b>24 769</b>	<b>31 178</b>	<b>23 054</b>	<b>38 360</b>	<b>36 097</b>	<b>35 692</b>	<b>31 174</b>	<b>35 586</b>
HOUET	21 069	23 235	15 733	19 861	13 408	21 974	22 367	19 396	16 315	20 022
KENEDOUGOU	7 905	6 161	3 542	4 998	4 378	7 348	7 203	6 029	4 929	4 900
TUY	6 844	6 062	5 494	6 319	5 268	9 038	6 527	10 268	9 930	10 664
<b>NORD</b>	<b>74 445</b>	<b>94 298</b>	<b>110 466</b>	<b>114 220</b>	<b>93 285</b>	<b>93 547</b>	<b>90 246</b>	<b>100 907</b>	<b>106 990</b>	<b>57 338</b>
LOROUM	4 344	2 574	6 311	12 403	18 359	12 033	3 698	8 168	6 572	1 495
PASSORE	19 670	17 769	33 712	15 834	18 591	12 729	21 602	19 740	28 265	22 686
YATENGA	34 025	53 221	53 210	73 978	45 215	55 360	49 842	56 494	61 040	28 231
ZONDOMA	16 406	20 733	17 233	12 005	11 121	13 425	15 104	16 505	11 112	4 925
<b>PLATEAU CENTRAL</b>	<b>48 656</b>	<b>50 076</b>	<b>65 486</b>	<b>43 420</b>	<b>40 256</b>	<b>27 419</b>	<b>63 334</b>	<b>54 730</b>	<b>45 709</b>	<b>35 923</b>
GANZOURGOU	18 057	18 436	25 197	12 992	13 933	10 300	24 944	19 965	20 362	15 535
KOURWEOGO	13 414	13 937	13 109	8 718	9 605	5 298	14 730	18 732	10 559	9 231
OUBRITENGA	17 185	17 703	27 180	21 710	16 718	11 821	23 660	16 033	14 788	11 156
<b>SAHEL</b>	<b>17 712</b>	<b>8 740</b>	<b>17 804</b>	<b>31 918</b>	<b>26 520</b>	<b>34 840</b>	<b>30 674</b>	<b>42 728</b>	<b>76 999</b>	<b>12 871</b>
OUDALAN	995	1 584	1 677	9 905	7 215	10 010	9 300	20 910	56 894	3 562
SENO	3 102	3 385	4 561	5 801	2 643	9 559	5 755	12 179	7 849	2 488
SOUM	11 055	3 231	10 532	15 910	14 565	15 182	15 479	8 990	10 840	5 642
YAGHA	2 560	539	1 034	303	2 097	87	140	650	1 416	1 178
<b>SUD OUEST</b>	<b>31 275</b>	<b>20 387</b>	<b>27 504</b>	<b>28 845</b>	<b>27 599</b>	<b>27 083</b>	<b>30 694</b>	<b>34 801</b>	<b>22 536</b>	<b>30 236</b>
BOUGOURIBA	4 955	3 713	4 321	10 459	4 786	5 951	7 571	5 572	5 777	8 273
IOBA	12 510	7 323	8 233	4 637	7 427	8 549	5 498	7 353	3 049	3 056
NOUMBIEL	2 812	1 784	2 886	1 582	1 766	1 771	2 939	2 293	3 987	3 710
PONI	10 998	7 566	12 063	12 167	13 620	10 812	14 686	19 583	9 723	15 197
<b>BURKINA FASO</b>	<b>598 525</b>	<b>599 804</b>	<b>562 729</b>	<b>571 304</b>	<b>554 286</b>	<b>555 833</b>	<b>683 174</b>	<b>707 994</b>	<b>704 539</b>	<b>454 840</b>

Source : MARAH/DGESS/EPA, 2012-2021

**Tableau 078. 180: Evolution de la production de voandzou de 2012 à 2021 (en tonnes)**

Régions/Provinces	2012	2013	2014	2015	2016	2017	2018	2 019	2020	2021
<b>BOUCLE DU MOUHOUN</b>	<b>4 149</b>	<b>5 090</b>	<b>6 471</b>	<b>6 909</b>	<b>7 959</b>	<b>9 987</b>	<b>8 147</b>	<b>8 846</b>	<b>13 371</b>	<b>8 798</b>
BALE	23	157	22	20	4	57	240	74	132	153
BANWA	580	939	1 452	1 155	1 147	744	728	962	4 473	2 821
KOSSI	2 098	2 111	3 801	4 139	5 625	7 920	5 934	5 709	4 649	2 497
MOUHOUN	991	335	934	998	760	629	753	1 607	2 880	2 053
NAYALA	-	271	33	23	68	61	98	170	110	200
SOUROU	457	1 277	227	574	355	577	394	323	1 126	1 075
<b>CASCADES</b>	<b>6 878</b>	<b>7 326</b>	<b>6 507</b>	<b>6 015</b>	<b>6 830</b>	<b>6 201</b>	<b>6 274</b>	<b>5 903</b>	<b>3 773</b>	<b>6 680</b>
COMOE	3 694	4 368	3 424	2 221	2 403	2 662	2 624	2 881	2 776	5 476
LERABA	3 184	2 958	3 082	3 794	4 427	3 540	3 650	3 022	997	1 204
<b>CENTRE</b>	<b>461</b>	<b>1 008</b>	<b>1 159</b>	<b>1 945</b>	<b>2 411</b>	<b>2 319</b>	<b>2 241</b>	<b>2 488</b>	<b>1 864</b>	<b>908</b>
KADIOGO	461	1 008	1 159	1 945	2 411	2 319	2 241	2 488	1 864	908
<b>CENTRE EST</b>	<b>5 291</b>	<b>5 131</b>	<b>6 464</b>	<b>4 036</b>	<b>3 867</b>	<b>3 879</b>	<b>4 330</b>	<b>2 599</b>	<b>4 789</b>	<b>2 080</b>
BOULGOU	3 896	4 125	5 153	2 470	2 807	1 945	1 319	1 217	2 792	1 267
KOULPELOGO	850	832	1 097	1 155	702	480	1 615	580	1 377	586
KOURITENGA	545	175	214	411	359	1 454	1 396	801	621	227
<b>CENTRE NORD</b>	<b>7 766</b>	<b>4 732</b>	<b>6 471</b>	<b>3 667</b>	<b>3 164</b>	<b>2 323</b>	<b>5 716</b>	<b>3 868</b>	<b>6 028</b>	<b>3 478</b>
BAM	1 680	1 092	937	1 061	709	828	1 038	625	331	69
NAMENTENGA	1 762	789	699	262	79	364	531	909	403	700
SANMATENGA	4 324	2 851	4 835	2 345	2 377	1 132	4 147	2 334	5 294	2 709
<b>CENTRE OUEST</b>	<b>4 136</b>	<b>3 123</b>	<b>4 406</b>	<b>4 365</b>	<b>7 490</b>	<b>5 414</b>	<b>8 781</b>	<b>8 392</b>	<b>12 915</b>	<b>5 080</b>
BOULKIEMDE	2 159	1 472	2 340	2 851	3 735	2 452	4 644	3 405	4 773	1 897
SANGUIE	1 733	1 272	1 091	750	2 215	1 525	2 556	2 075	3 866	1 430
SISSILI	232	236	386	363	1 122	1 067	860	2 223	3 319	938
ZIRO	13	142	589	400	417	370	720	689	956	815
<b>CENTRE SUD</b>	<b>3 927</b>	<b>2 472</b>	<b>3 481</b>	<b>4 480</b>	<b>4 118</b>	<b>4 206</b>	<b>3 719</b>	<b>6 249</b>	<b>7 423</b>	<b>4 234</b>
BAZEGA	663	937	1 431	1 349	2 345	1 518	2 651	3 916	2 347	1 122
NAHOURI	2 130	1 314	963	982	640	344	271	889	2 095	1 606
ZOUNDWEOGO	1 134	221	1 088	2 149	1 133	2 345	797	1 445	2 981	1 506
<b>EST</b>	<b>1 311</b>	<b>1 351</b>	<b>801</b>	<b>719</b>	<b>836</b>	<b>685</b>	<b>2 960</b>	<b>2 212</b>	<b>1 133</b>	<b>1 100</b>
GNAGNA	882	975	306	475	36	220	1 143	995	229	146
GOURMA	231	131	154	33	229	163	1 285	319	411	333
KOMANDJOARI	70	5	267	111	219	31	61	226	89	37
KOMPIENGA	61	195	44	88	343	225	400	260	264	203
TAPOA	67	45	30	11	9	46	71	411	140	381
<b>HAUTS BASSINS</b>	<b>15 926</b>	<b>13 732</b>	<b>2 925</b>	<b>3 143</b>	<b>3 679</b>	<b>3 992</b>	<b>3 867</b>	<b>3 761</b>	<b>8 707</b>	<b>7 674</b>
HOUET	9 450	8 277	1 047	1 034	1 096	1 085	1 724	1 476	3 833	5 057
KENEDOUGOU	5 491	4 452	786	1 433	1 511	1 930	934	1 302	3 735	2 059
TUY	986	1 003	1 091	677	1 072	977	1 209	984	1 139	558
<b>NORD</b>	<b>3 624</b>	<b>4 312</b>	<b>4 159</b>	<b>6 160</b>	<b>4 590</b>	<b>10 114</b>	<b>4 920</b>	<b>5 072</b>	<b>4 154</b>	<b>1 404</b>
LOROUM	1 304	1 168	1 658	2 549	1 774	1 542	1 860	1 810	1 189	119
PASSORE	719	741	695	369	448	465	662	1 252	777	912
YATENGA	1 346	2 132	1 418	2 648	1 959	7 793	1 820	1 499	630	168
ZONDOMA	256	270	388	595	409	314	578	511	1 557	206
<b>PLATEAU CENTRAL</b>	<b>4 488</b>	<b>3 077</b>	<b>3 415</b>	<b>1 923</b>	<b>2 622</b>	<b>1 947</b>	<b>5 796</b>	<b>4 678</b>	<b>3 216</b>	<b>2 206</b>
GANZOURGOU	293	177	117	112	256	323	1 057	352	322	575
KOURWEOGO	1 126	1 270	1 531	608	853	464	1 598	2 010	1 354	601
OUBRITENGA	3 068	1 629	1 767	1 204	1 514	1 160	3 141	2 315	1 539	1 030
<b>SAHEL</b>	<b>1 846</b>	<b>690</b>	<b>1 535</b>	<b>1 903</b>	<b>1 250</b>	<b>2 071</b>	<b>3 596</b>	<b>1 379</b>	<b>1 581</b>	<b>777</b>
OULDALAN	-	-	1	3	7	5	9	17	-	0
SENO	-	23	582	2	14	73	31	4	3	4
SOUM	1 732	655	869	1 717	941	1 551	1 908	1 113	1 279	592
YAGHA	115	12	83	181	288	442	1 648	246	300	181
<b>SUD OUEST</b>	<b>5 318</b>	<b>4 511</b>	<b>3 295</b>	<b>1 611</b>	<b>3 019</b>	<b>2 962</b>	<b>2 986</b>	<b>2 990</b>	<b>5 693</b>	<b>4 989</b>
BOUGOURIBA	421	283	284	354	638	283	169	318	1 572	1 024
IOBA	2 931	3 010	1 935	341	1 162	1 710	699	1 639	1 192	1 698
NOUMBIEL	395	244	58	149	93	73	141	143	814	616
PONI	1 571	974	1 018	766	1 126	896	1 978	891	2 114	1 651
<b>BURKINA FASO</b>	<b>65 119</b>	<b>56 555</b>	<b>51 091</b>	<b>46 876</b>	<b>51 836</b>	<b>56 101</b>	<b>63 333</b>	<b>58 435</b>	<b>74 647</b>	<b>49 409</b>

Source : MARAH/DGESS/EPA, 2012-2021

Tableau 078. 181: Evolution de la production d'igname de 2012 à 2021 (en tonnes)

Régions/Provinces	2012	2013	2014	2015	2016	2017	2018	2 019	2020	2021
<b>BOUCLE DU MOUHOUN</b>	<b>36</b>	-	-	-	<b>174</b>	-	-	-	-	<b>0</b>
BALE	0	0	0	0	0	0	0	0	0	0
BANWA	0	0	0	0	0	0	0	0	0	0
KOSSI	36	-	-	-	174	-	-	-	-	0
MOUHOUN	0	0	0	0	0	0	0	0	0	0
NAYALA	0	0	0	0	0	0	0	0	0	0
SOUROU	0	0	0	0	0	0	0	0	0	0
<b>CASCADES</b>	<b>4 139</b>	<b>5 408</b>	<b>8 466</b>	<b>1 451</b>	<b>6 597</b>	<b>6 410</b>	<b>4 099</b>	<b>7 377</b>	<b>2 450</b>	<b>5 690</b>
COMOE	3 026	3 788	4 247	301	1 395	1 377	1 299	1 162	811	1 158
LERABA	1 113	1 620	4 219	1 150	5 202	5 032	2 800	6 215	1 639	4 532
<b>CENTRE</b>	<b>0</b>	<b>0</b>	<b>0</b>	<b>0</b>	<b>0</b>	<b>0</b>	<b>0</b>	<b>0</b>	<b>0</b>	<b>0</b>
KADIOGO	0	0	0	0	0	0	0	0	0	0
<b>CENTRE EST</b>	-	-	-	-	-	-	-	-	-	<b>8</b>
BOULGOU	0	0	0	0	0	0	0	0	0	0
KOULPELOGO	0	0	0	0	0	0	0	0	0	0
KOURITENGA	-	-	-	-	-	-	-	-	8	0
<b>CENTRE NORD</b>	-	-	-	<b>23</b>	-	-	-	-	-	<b>0</b>
BAM	0	0	0	0	0	0	0	0	0	0
NAMENTENGA	-	-	-	12	-	-	-	-	-	0
SANMATENGA	-	-	-	11	-	-	-	-	-	0
<b>CENTRE OUEST</b>	<b>69 825</b>	<b>29 927</b>	<b>14 384</b>	<b>10 652</b>	<b>13 172</b>	<b>18 070</b>	<b>8 129</b>	<b>10 453</b>	<b>8 566</b>	<b>2 289</b>
BOULKIEMDE	-	-	-	130	-	-	-	-	-	0
SANGUIE	-	-	-	-	-	-	-	-	-	0
SISSILI	69 825	29 927	14 384	10 522	13 172	17 967	8 129	10 453	8 566	2 289
ZIRO	-	-	-	-	-	102	-	-	-	0
<b>CENTRE SUD</b>	-	-	-	-	-	<b>136</b>	-	-	<b>103</b>	<b>144</b>
BAZEGA	0	0	0	0	0	0	0	0	0	144
NAHOURI	-	-	-	-	-	136	-	-	103	0
ZOUNDWEOGO	0	0	0	0	0	0	0	0	0	0
<b>EST</b>	-	-	-	<b>6</b>	-	-	<b>7</b>	<b>2</b>	-	<b>0</b>
GNAGNA	-	-	-	-	-	-	-	-	-	0
GOURMA	0	0	0	0	0	0	0	0	0	0
KOMANDJOARI	0	0	0	0	0	0	0	0	0	0
KOMPIENGA	-	-	-	6	-	-	7	-	-	0
TAPOA	-	-	-	-	-	-	-	2	-	0
<b>HAUTS BASSINS</b>	<b>11 967</b>	<b>12 227</b>	<b>1 602</b>	<b>1 441</b>	<b>975</b>	<b>1 117</b>	<b>268</b>	<b>347</b>	<b>5 454</b>	<b>8 082</b>
HOUET	216	94	15	17	-	-	-	-	300	402
KENEDOUGOU	11 751	12 119	1 587	1 423	975	1 117	268	347	5 153	7 680
TUY	-	15	-	-	-	-	-	-	-	0
<b>NORD</b>	-	-	-	-	<b>20</b>	-	-	-	-	<b>0</b>
LOROUM	0	0	0	0	0	0	0	0	0	0
PASSORE	-	-	-	-	20	-	-	-	-	0
YATENGA	0	0	0	0	0	0	0	0	0	0
ZONDOMA	0	0	0	0	0	0	0	0	0	0
<b>PLATEAU CENTRAL</b>	<b>79</b>	-	-	-	<b>456</b>	-	-	-	-	<b>0</b>
GANZOURGOU	6	-	-	-	-	-	-	-	-	0
KOURWEOGO	0	0	0	0	0	0	0	0	0	0
OUBRITENGA	74	-	-	-	456	-	-	-	-	0
<b>SAHEL</b>	<b>0</b>	<b>0</b>	<b>0</b>	<b>0</b>	<b>0</b>	<b>0</b>	<b>0</b>	<b>0</b>	<b>0</b>	<b>0</b>
ODALAN	0	0	0	0	0	0	0	0	0	0
SENO	0	0	0	0	0	0	0	0	0	0
SOUM	0	0	0	0	0	0	0	0	0	0
YAGHA	0	0	0	0	0	0	0	0	0	0
<b>SUD OUEST</b>	<b>27 298</b>	<b>44 014</b>	<b>19 501</b>	<b>15 190</b>	<b>26 268</b>	<b>21 002</b>	<b>23 407</b>	<b>31 973</b>	<b>45 605</b>	<b>58 078</b>
BOUGOURIBA	1 058	2 739	8	57	103	122	155	314	1 291	2 810
IOBA	99	36	45	23	99	153	4	11	562	1 059
NOUMBIEL	20 803	32 983	15 063	13 725	20 098	16 652	19 821	25 741	35 986	42 808
PONI	5 338	8 256	4 384	1 386	5 969	4 076	3 426	5 908	7 765	11 400
<b>BURKINA FASO</b>	<b>113 345</b>	<b>91 577</b>	<b>43 953</b>	<b>28 762</b>	<b>47 662</b>	<b>46 735</b>	<b>35 909</b>	<b>50 152</b>	<b>62 186</b>	<b>74 284</b>

Source : MARAH/DGESS/EPA, 2012-2021

**Tableau 078. 182: Evolution de la production de patate de 2012 à 2021 (en tonnes)**

Régions/Provinces	2012	2013	2014	2015	2016	2017	2018	2019	2020	2021
<b>BOUCLE DU MOUHOUN</b>	<b>744</b>	<b>38 638</b>	<b>88</b>	<b>-</b>	<b>39</b>	<b>3 944</b>	<b>594</b>	<b>4 389</b>	<b>8 801</b>	<b>22 351</b>
BALE	-	-	-	-	-	172	-	-	-	164
BANWA	220	38 638	-	-	-	-	-	-	8 543	21 638
KOSSI	-	-	25	-	-	-	-	-	-	1
MOUHOUN	-	-	-	-	-	-	14	-	21	1
NAYALA	-	-	63	-	39	-	-	-	-	0
SOUROU	523	-	-	-	-	3 772	580	4 389	237	546
<b>CASCADES</b>	<b>4 052</b>	<b>3 578</b>	<b>7 585</b>	<b>1 467</b>	<b>12 183</b>	<b>7 139</b>	<b>5 976</b>	<b>14 432</b>	<b>2 321</b>	<b>3 131</b>
COMOE	204	557	4 170	27	408	249	1 062	725	554	1 179
LERABA	3 848	3 021	3 415	1 440	11 775	6 891	4 914	13 707	1 766	1 952
<b>CENTRE</b>	<b>-</b>	<b>-</b>	<b>145</b>	<b>-</b>	<b>-</b>	<b>56</b>	<b>26</b>	<b>805</b>	<b>119</b>	<b>0</b>
KADIOGO	-	-	145	-	-	56	26	805	119	0
<b>CENTRE EST</b>	<b>2 162</b>	<b>3 153</b>	<b>834</b>	<b>15</b>	<b>18</b>	<b>18</b>	<b>71</b>	<b>-</b>	<b>17 983</b>	<b>6 596</b>
BOULGOU	-	251	-	-	-	-	-	-	11 649	4 422
KOULPELOGO	-	216	819	15	-	-	-	-	-	0
KOURITENGA	2 162	2 686	15	-	18	18	71	-	6 334	2 175
<b>CENTRE NORD</b>	<b>-</b>	<b>-</b>	<b>4</b>	<b>-</b>	<b>4</b>	<b>-</b>	<b>-</b>	<b>-</b>	<b>-</b>	<b>0</b>
BAM	0	0	0	0	0	0	0	0	0	0
NAMENTENGA	-	-	4	-	4	-	-	-	-	0
SANMATENGA	0	0	0	0	0	0	0	0	0	0
<b>CENTRE OUEST</b>	<b>37 117</b>	<b>16 570</b>	<b>11 843</b>	<b>6 971</b>	<b>12 956</b>	<b>15 138</b>	<b>40 564</b>	<b>16 157</b>	<b>18 842</b>	<b>7 709</b>
BOULKIEMDE	-	-	-	-	-	-	-	7	19	7
SANGUIE	-	233	66	112	77	49	32	154	-	550
SISSILI	37 117	16 313	11 778	6 859	12 877	15 089	40 430	15 996	18 823	7 133
ZIRO	-	24	-	-	1	-	102	-	-	18
<b>CENTRE SUD</b>	<b>12 693</b>	<b>1 764</b>	<b>2 964</b>	<b>2 140</b>	<b>1 271</b>	<b>1 828</b>	<b>2 944</b>	<b>962</b>	<b>4 474</b>	<b>1 368</b>
BAZEGA	-	20	-	46	-	-	1	-	227	0
NAHOURI	12 693	1 744	2 964	2 094	1 271	1 828	2 944	962	4 247	1 368
ZOUNDWEOGO	0	0	0	0	0	0	0	0	0	0
<b>EST</b>	<b>3 131</b>	<b>2 874</b>	<b>416</b>	<b>121</b>	<b>82</b>	<b>335</b>	<b>1 284</b>	<b>1 336</b>	<b>4 632</b>	<b>1 028</b>
GNAGNA	-	-	23	1	-	-	920	-	-	0
GOURMA	1 006	1 371	211	-	-	-	184	1 005	4 472	810
KOMANDJOARI	-	-	-	-	-	-	-	-	-	0
KOMPIENGA	2 117	1 362	27	119	82	335	180	331	157	171
TAPOA	8	141	155	-	-	-	-	-	3	47
<b>HAUTS BASSINS</b>	<b>32 863</b>	<b>100 700</b>	<b>12 135</b>	<b>33 446</b>	<b>42 356</b>	<b>28 454</b>	<b>9 977</b>	<b>26 376</b>	<b>45 502</b>	<b>61 431</b>
HOUET	272	3 373	692	423	336	324	971	1 411	1 080	611
KENEDOUGOU	32 591	97 327	11 243	33 016	41 976	26 625	8 951	24 643	44 326	59 534
TUY	-	-	200	7	44	1 505	55	323	96	1 286
<b>NORD</b>	<b>3</b>	<b>4</b>	<b>1 260</b>	<b>2 670</b>	<b>857</b>	<b>1 553</b>	<b>2 619</b>	<b>1 590</b>	<b>21 436</b>	<b>10 863</b>
LOROUM	3	-	-	-	-	-	-	-	-	0
PASSORE	-	-	9	196	-	-	-	-	190	1 804
YATENGA	-	-	1 251	2 474	857	1 553	2 619	1 590	21 246	9 059
ZONDOMA	-	4	-	-	-	-	-	-	-	0
<b>PLATEAU CENTRAL</b>	<b>-</b>	<b>11 26</b>	<b>3</b>	<b>1</b>	<b>34</b>	<b>-</b>	<b>-</b>	<b>936</b>	<b>49</b>	
GANZOURGOU	0	0	0	0	0	0	0	0	0	0
KOURWEOGO	-	11	-	3	1	34	-	-	936	49
OUBRITENGA	-	-	26	-	-	-	-	-	-	0
<b>SAHEL</b>	<b>0</b>	<b>0</b>	<b>0</b>	<b>0</b>	<b>0</b>	<b>0</b>	<b>0</b>	<b>0</b>	<b>0</b>	<b>0</b>
OUDALAN	0	0	0	0	0	0	0	0	0	0
SENO	0	0	0	0	0	0	0	0	0	0
SOUM	0	0	0	0	0	0	0	0	0	0
YAGHA	0	0	0	0	0	0	0	0	0	0
<b>SUD OUEST</b>	<b>51</b>	<b>258</b>	<b>438</b>	<b>196</b>	<b>735</b>	<b>250</b>	<b>481</b>	<b>336</b>	<b>1 513</b>	<b>397</b>
BOUGOURIBA	-	41	4	-	-	3	9	3	55	28
IOBA	-	83	14	-	105	103	33	80	125	95
NOUMBIEL	6	8	45	173	-	1	3	54	485	13
PONI	45	126	376	23	630	144	437	199	847	262
<b>BURKINA FASO</b>	<b>92 817</b>	<b>167 550</b>	<b>37 738</b>	<b>47 029</b>	<b>70 502</b>	<b>58 749</b>	<b>64 537</b>	<b>66 383</b>	<b>126 559</b>	<b>114 925</b>

Source : MARAH/DGESS/EPA, 2012-2021

**Tableau 078. 183: Production maraichère en 2018 (en tonnes)**

Région/provinc e	Pomme de terre	Tabac	Oignon bulbe	Oignon feuilles	Chou	Toma te	Aubergine locale	Aubergine importée	Pime nt	Laitu e
Boucle du Mouhoun	0	112	119284	5295	12720	36824	2700	1599	118	1936
KOSSI	-	75	2231	2748	4189	13921	208	122	14	1637
MOUHOUN	0	-	5985	1498	892	1799	443	129	22	71
SOUROU	-	-	64988	-	3357	9804	514	255	50	-
BALE	-	12	3721	669	3221	5078	1033	949	23	95
BANWA	-	2	40261	-	-	5626	5	18	-	-
NAYALA	-	23	2098	379	1060	595	498	126	9	134
Cascades	26	-	2790	377	5475	2804	921	6307	8417	329
COMOE	-	-	2612	377	4509	958	79	6196	3884	109
LERABA	26	-	178	-	966	1846	842	111	4533	220
Centre	-	-	13434	24616	2599	3074	68	1312	860	38
KADIOGO	-	-	13434	24616	2599	3074	68	1312	860	38
Centre-Est	20	3	14127	4993	4975	9262	1836	32	375	1238
BOULGOU	20	-	10698	4617	3497	3062	1577	22	279	1141
KOURITENGA	-	0	835	343	80	242	251	-	-	2
KOULPELOGO	-	3	2594	33	1399	5958	8	10	96	94
Centre-Nord	1624	9	52030	13	13340	26267	17132	873	1976	249
BAM	1624	-	16659	-	5588	24819	5032	430	301	249
NAMENTENG A	-	-	32566	8	5785	996	3606	376	1372	-
SANMATENG A	-	9	2805	6	1967	451	8494	67	303	-
Centre-Ouest	-	3	30074	3278	8504	13481	7947	2798	768	1193
BOULKIEMDE	-	-	12389	1391	1400	9357	2323	690	89	123
SANGUIE	-	3	13280	1448	2957	725	4882	1826	610	806
SISSILI	-	-	671	432	2979	1704	555	91	10	241
ZIRO	-	-	3734	7	1168	1693	187	191	59	23
Centre-Sud	-	358	14607	681	8928	14985	1290	532	5258	205
BAZEGA	-	-	10684	103	7565	5836	922	489	83	12
NAHOURI	-	-	184	237	928	2938	99	19	5174	-
ZOUNDWEOG O	-	358	3740	341	435	6211	269	24	1	193
Est	130	0	8177	3441	5758	8147	586	414	18	104
GNAGNA	4	-	1410	2990	1066	3673	115	113	-	10
GOURMA	0	0	1953	233	1165	2364	15	105	4	24
TAPOA	125	-	1914	177	1722	1033	429	90	9	22
KOMANDJOA RI	-	-	146	0	856	5	2	3	-	0
KOMPIENGA	-	-	2754	42	949	1072	25	104	5	47
Hauts-Bassins	937	-	44925	149	111550	20032	2020	3599	101	520
HOUET	-	-	12692	37	104637	6368	831	2479	-	11
KENEDOUGO U	937	-	15268	17	4451	10337	181	853	77	97
TUY	-	-	16966	95	2462	3328	1008	268	24	413
Nord	12527	2	45398	2329	22748	17957	1681	1697	2158	1040
PASSORE	75	-	8751	13	7267	446	793	751	119	21
YATENGA	9599	-	30452	1007	12002	15728	769	926	1951	388

LOROUM	2128	2	3460	155	916	654	-	1	-	16
ZONDOMA	725	-	2734	1153	2564	1129	119	18	87	614
<b>Plateau-Central</b>	<b>-</b>	<b>-</b>	<b>13441</b>	<b>1</b>	<b>3970</b>	<b>8145</b>	<b>1453</b>	<b>8266</b>	<b>2320</b>	<b>-</b>
GANZOURGO U	-	-	4347	-	2731	395	565	45	1661	-
OUBRITENGA	-	-	6756	-	164	6992	865	8217	657	-
KOURWEOGO	-	-	2338	1	1076	758	23	4	2	-
<b>Sahel</b>	<b>359</b>	<b>-</b>	<b>2795</b>	<b>444</b>	<b>1880</b>	<b>2438</b>	<b>1216</b>	<b>585</b>	<b>4</b>	<b>230</b>
OU DALAN	10	-	257	85	130	33	35	-	0	20
SENO	315	-	1255	238	785	1091	1160	548	4	149
SOUM	-	-	1160	109	462	1274	16	11	-	-
YAGHA	34	-	123	12	504	39	5	25	-	62
<b>Sud-Ouest</b>	<b>40</b>	<b>22</b>	<b>1397</b>	<b>185</b>	<b>2729</b>	<b>3986</b>	<b>714</b>	<b>282</b>	<b>84</b>	<b>263</b>
BOUGOURIBA	-	-	36	5	71	130	52	5	18	44
PONI	-	13	15	10	153	393	33	15	19	118
IOBA	40	9	1321	81	2055	3354	549	166	46	96
NOUMBIEL	-	-	25	88	450	109	80	97	1	6
<b>Burkina Faso</b>	<b>15663</b>	<b>509</b>	<b>362480</b>	<b>45800</b>	<b>205177</b>	<b>167400</b>	<b>39566</b>	<b>28295</b>	<b>22456</b>	<b>7346</b>

Tableau 078. 185: Production maraichère en 2018 (Suite)

Région/province	Carotte	Haricot vert	Fraise	Concombre	Poivron	Ail	Gombo	Courgette	Pastèque/melon	Amarante
Boucle du Mouhoun	201	897	-	738	40	47	1024	237	41	1
KOSSI	52	38	-	219	-	-	467	-	2	-
MOUHOUN	29	11	-	63	6	0	261	11	3	1
SOUROU	-	843	-	246	-	47	-	33	-	-
BALE	-	-	-	177	31	-	294	193	-	-
BANWA	-	-	-	-	-	-	2	-	-	-
NAYALA	120	4	-	33	2	-	1	-	36	-
Cascades	-	393	-	446	360	-	84	188	-	1
COMOE	-	393	-	446	358	-	33	165	-	-
LERABA	-	-	-	-	2	-	50	23	-	1
Centre	1288	261	-	1161	191	-	86	368	-	1140
KADIOGO	1288	261	-	1161	191	-	86	368	-	1140
Centre-Est	71	9	-	133	1749	1	148	0	3	3
BOULGOU	-	-	-	123	1746	-	106	-	-	3
KOURITENGA	71	9	-	6	-	1	34	0	-	-
KOULPELOGO	-	-	-	4	3	-	8	-	3	-
Centre-Nord	169	5360	-	606	324	9	354	159	-	98
BAM	126	5158	-	435	-	9	257	121	-	-
NAMENTENGA	27	-	-	22	27	-	82	38	-	-
SANMATENGA	16	202	-	149	297	-	15	-	-	98
Centre-Ouest	2927	38	-	488	209	357	449	39	5	12
BOULKIEMDE	4	18	-	162	94	-	97	11	-	12
SANGUIE	2904	18	-	34	53	357	292	-	-	-
SISSILI	-	-	-	262	34	-	56	1	5	-
ZIRO	19	2	-	30	28	-	5	27	-	-
Centre-Sud	-	5	0	3737	111	-	168	357	9	8
BAZEGA	-	5	-	2027	111	-	46	265	-	0
NAHOURI	-	-	0	1	-	-	99	0	-	1
ZOUNDWEOGO	-	-	-	1709	-	-	24	92	9	7
Est	157	12	0	75	184	-	305	21	53	17
GNAGNA	-	5	-	1	13	-	157	-	-	-
GOURMA	21	6	0	22	34	-	46	9	0	8
TAPOA	70	-	-	2	103	-	13	1	-	3
KOMANDJOARI	1	-	-	-	0	-	17	0	-	-
KOMPIENGA	64	-	-	50	34	-	72	10	53	6
Hauts-Bassins	110	979	-	92	248	7	1659	3161	270	5



HOUET	110	901	-	60	11	7	172	3066	22	5
KENEDOUGOU	-	72	-	2	195	-	1108	95	65	-
TUY	-	6	-	30	42	-	379	-	183	-
<b>Nord</b>	<b>185</b>	<b>344</b>	<b>-</b>	<b>409</b>	<b>1340</b>	<b>264</b>	<b>457</b>	<b>112</b>	<b>33</b>	<b>13</b>
PASSORE	185	6	-	-	75	-	313	8	-	-
YATENGA	-	258	-	409	1259	-	118	102	33	13
LOROUM	-	-	-	-	2	264	0	-	-	-
ZONDOMA	-	80	-	-	3	-	25	2	-	-
<b>Plateau-Central</b>	<b>-</b>	<b>10</b>	<b>-</b>	<b>499</b>	<b>710</b>	<b>-</b>	<b>1405</b>	<b>299</b>	<b>-</b>	<b>41</b>
GANZOURGOU	-	-	-	-	156	-	196	186	-	37
OUBRITENGA	-	10	-	494	554	-	1209	113	-	4
KOURWEOGO	-	-	-	5	0	-	-	-	-	-
<b>Sahel</b>	<b>74</b>	<b>0</b>	<b>-</b>	<b>18</b>	<b>16</b>	<b>0</b>	<b>272</b>	<b>11</b>	<b>-</b>	<b>15</b>
OU DALAN	31	-	-	0	-	-	2	-	-	-
SENO	43	-	-	17	16	-	123	11	-	15
SOUM	-	-	-	-	-	-	1	-	-	-
YAGHA	-	0	-	-	0	0	146	-	-	-
<b>Sud-Ouest</b>	<b>0</b>	<b>0</b>	<b>-</b>	<b>62</b>	<b>23</b>	<b>1</b>	<b>525</b>	<b>24</b>	<b>-</b>	<b>2</b>
BOUGOURIBA	-	-	-	2	8	0	3	2	-	1
PONI	0	0	-	13	4	-	7	15	-	-
IOBA	0	0	-	46	5	1	502	7	-	1
NOUMBIEL	-	-	-	0	7	-	13	0	-	0
<b>Burkina Faso</b>	<b>5182</b>	<b>8309</b>	<b>0</b>	<b>8463</b>	<b>5504</b>	<b>686</b>	<b>6936</b>	<b>4976</b>	<b>414</b>	<b>1357</b>

Source : MAAH/Enquête maraichère 2018

## P078. 13 : Cheptel des ménages agricoles

Tableau 078. 186: Taux de mise bas des bovins de 2012 à 2021 (en %)	334
Tableau 078. 187: Taux de mise bas des ovins de 2012 à 2021 (en %)	335
Tableau 078. 188: Taux mise bas des caprins de 2012 à 2021 (en %)	336
Tableau 078. 189: Taux de mise bas des asins de 2012 à 2021 (en %)	337
Tableau 078. 190: Taux mise bas des porcins de 2012 à 2021 (en %)	338
Tableau 078. 193: Taux de mortalité des bovins de 2012 à 2021 (en %)	339
Tableau 078. 194: Taux de mortalité des ovins de 2012 à 2021 (en %)	340
Tableau 078. 195: Taux de mortalité des caprins de 2012 à 2021 (en %)	341
Tableau 078. 196: Taux de mortalité des asins de 2012 à 2021 (en %)	342
Tableau 078. 197: Taux de mortalité des porcins de 2012 à 2021 (en %)	343
Tableau 078. 198: Taux de mortalité des poules locales de 2012 à 2021 (en %)	344
Tableau 078. 199: Taux de mortalité des pintades de 2012 à 2021 (en %)	345
Tableau 078. 200: Taux de commercialisation des Bovins de 2012 à 2021 (en %)	346
Tableau 078. 201: Taux de commercialisation des Ovins de 2012 à 2021 (en %)	347
Tableau 078. 202: Taux de commercialisation des Caprins de 2012 à 2021 (en %)	348
Tableau 078. 203: Taux de commercialisation des Asins de 2012 à 2021 (en %)	349
Tableau 078. 204: Taux de commercialisation des Porcins de 2012 à 2021 (en %)	350
Tableau 078. 205: Taux de commercialisation des poules locales de 2012 à 2021 (en %)	351
Tableau 078. 206: Taux de commercialisation des Pintades de 2012 à 2021 (en %)	352
Tableau 078. 207: d'exploitation des Bovins de 2012 à 2021 (en %)	353
Tableau 078. 208: Taux d'exploitation des Ovins de 2012 à 2021 (en %)	354
Tableau 078. 209: Taux d'exploitation des Caprins de 2012 à 2021 (en %)	355
Tableau 078. 210: Taux d'exploitation des Asins de 2012 à 2021 (en %)	356
Tableau 078. 211: Taux d'exploitation des Porcins de 2012 à 2021 (en %)	357
Tableau 078. 212: Taux d'exploitation des Poules locales de 2012 à 2021 (en %)	358
Tableau 078. 213: Taux d'exploitation des Pintades de 2012 à 2021 (en %)	359
Tableau 078. 214: Taux de croissance des Bovins de 2012 à 2021 (en %)	360
Tableau 078. 215: Taux de croissance des Ovins de 2012 à 2021 (en %)	361
Tableau 078. 216: Taux de croissance des Caprins de 2012 à 2021 (en %)	362
Tableau 078. 217: Taux de croissance des porcins de 2012 à 2021 (en %)	363
Tableau 078. 218: Taux de croissance des asins de 2012 à 2021 (en %)	364
Tableau 078. 219: Taux de croissance des poules locales de 2012 à 2021 (en %)	365
Tableau 078. 220: Taux de croissance des pintades de 2012 à 2021 (en %)	366
Tableau 078. 221: Effectif potentiel des Bovins de 2012 à 2021 (en milliers de têtes)	367
Tableau 078. 222: Effectif potentiel des Ovins de 2012 à 2021 (en milliers de têtes)	368
Tableau 078. 223: Effectif potentiel des Caprins de 2012 à 2021 (en milliers de têtes)	369
Tableau 078. 224: Effectif potentiel des porcins de 2012 à 2021 (en milliers de têtes)	370
Tableau 078. 225: Effectif potentiel des asins de 2012 à 2021 (en milliers de têtes)	371
Tableau 078. 226: Effectif potentiel des équins de 2012 à 2021 (en milliers de têtes)	372
Tableau 078. 227: Effectif potentiel des camelins de 2012 à 2021 (en milliers de têtes)	373
Tableau 078. 228: Effectif potentiel des poules locales de 2012 à 2021 (en milliers de têtes)	374
Tableau 078. 229: Effectif potentiel des poules pondeuses de 2012 à 2021 (en milliers de têtes)	375
Tableau 078. 230: Effectif potentiel des poules de chair de 2012 à 2021 (en milliers de têtes)	376
Tableau 078. 231: Effectif potentiel des pintades de 2012 à 2021 (en milliers de têtes)	377
Tableau 078. 232: Effectif potentiel des canards de 2012 à 2021 (en milliers de têtes)	377
Tableau 078. 233: Effectif potentiel des dindons de 2012 à 2021 (en milliers de têtes)	379
Tableau 078. 234: Effectif potentiel des pigeons de 2012 à 2021 (en milliers de têtes)	380

**Tableau 078. 184: Taux de mise bas des bovins de 2012 à 2021 (en %)**

	2012	2013	2014	2015	2016	2017	2018	2019	2020	2021
<b>BOUCLE DU MOUHOUN</b>	<b>13</b>	<b>12</b>	<b>12</b>	<b>12</b>	<b>12</b>	<b>13</b>	<b>20</b>	<b>6</b>	<b>14</b>	<b>16</b>
BALE	14	15	14	15	17	14	15	6	16	17
BANWA	13	11	9	12	10	15	14	6	12	18
KOSSI	10	9	10	10	10	11	14	7	7	16
MOUHOUN	15	9	11	11	9	12	13	8	15	16
NAYALA	9	12	10	10	6	9	13	5	16	13
SOUROU	15	12	14	13	15	14	13	6	15	19
<b>CASCADES</b>	<b>15</b>	<b>16</b>	<b>15</b>	<b>13</b>	<b>15</b>	<b>17</b>	<b>17</b>	<b>9</b>	<b>16</b>	<b>18</b>
COMOE	16	16	14	13	13	16	15	9	18	17
LERABA	13	16	16	14	16	18	15	10	12	18
<b>CENTRE</b>	<b>17</b>	<b>11</b>	<b>12</b>	<b>12</b>	<b>7</b>	<b>10</b>	<b>8</b>	<b>4</b>	<b>15</b>	<b>17</b>
KADIOGO	17	11	12	12	7	10	8	4	15	17
<b>CENTRE EST</b>	<b>9</b>	<b>12</b>	<b>12</b>	<b>11</b>	<b>13</b>	<b>13</b>	<b>13</b>	<b>6</b>	<b>13</b>	<b>18</b>
BOULGOU	9	15	4	15	7	10	12	5	14	21
KOULPELOGO	10	9	14	10	16	15	12	3	14	18
KOURITENGA	3	9	12	9	8	12	11	8	7	9
<b>CENTRE NORD</b>	<b>17</b>	<b>14</b>	<b>16</b>	<b>13</b>	<b>15</b>	<b>16</b>	<b>4</b>	<b>6</b>	<b>11</b>	<b>14</b>
BAM	18	10	14	13	15	13	10	5	11	15
NAMENTENGA	19	17	18	15	18	19	9	10	17	17
SANMATENGA	11	9	12	10	12	15	16	3	7	7
<b>CENTRE OUEST</b>	<b>18</b>	<b>16</b>	<b>14</b>	<b>16</b>	<b>18</b>	<b>19</b>	<b>17</b>	<b>7</b>	<b>16</b>	<b>17</b>
BOULKIEMDE	10	11	11	9	8	9	16	5	15	15
SANGUIE	18	15	11	17	25	17	8	9	12	13
SISSILI	16	15	14	16	17	20	12	7	18	21
ZIRO	21	18	16	16	18	20	19	8	19	16
<b>CENTRE SUD</b>	<b>17</b>	<b>31</b>	<b>13</b>	<b>14</b>	<b>14</b>	<b>16</b>	<b>12</b>	<b>7</b>	<b>16</b>	<b>15</b>
BAZEGA	11	8	12	18	12	17	14	4	12	13
NAHOURI	25	23	13	14	16	16	16	8	16	16
ZOUNDWEOGO	18	51	15	11	11	14	15	8	15	15
<b>EST</b>	<b>18</b>	<b>19</b>	<b>17</b>	<b>16</b>	<b>14</b>	<b>17</b>	<b>9</b>	<b>11</b>	<b>15</b>	<b>20</b>
GNAGNA	14	22	16	17	15	18	15	11	14	18
GOURMA	14	16	16	14	11	15	14	9	11	16
KOMANDJOARI	25	21	15	17	16	19	17	11	16	25
KOMPIENGA	16	17	10	7	9	11	20	15	18	17
TAPOA	11	16	21	17	14	17	16	4	15	24
<b>HAUTS BASSINS</b>	<b>14</b>	<b>13</b>	<b>15</b>	<b>12</b>	<b>12</b>	<b>14</b>	<b>16</b>	<b>8</b>	<b>14</b>	<b>15</b>
HOUET	14	13	16	12	12	12	15	6	15	15
KENEDOUGOU	12	11	14	12	12	14	15	9	14	15
TUY	15	14	15	11	12	14	13	7	13	13
<b>NORD</b>	<b>15</b>	<b>14</b>	<b>11</b>	<b>14</b>	<b>16</b>	<b>14</b>	<b>9</b>	<b>6</b>	<b>14</b>	<b>13</b>
LOROUM	17	16	14	18	22	13	9	6	14	18
PASSORE	14	20	12	15	13	19	10	6	13	16
YATENGA	13	13	10	10	7	13	9	6	14	10
ZONDOMA	14	6	5	12	6	10	14	7	13	10
<b>PLATEAU CENTRAL</b>	<b>16</b>	<b>13</b>	<b>17</b>	<b>13</b>	<b>10</b>	<b>13</b>	<b>13</b>	<b>5</b>	<b>13</b>	<b>15</b>
GANZOURGOU	18	17	11	14	11	13	13	5	13	14
KOURWEOGO	13	7	22	13	12	15	15	5	12	12
OUBRITENGA	15	11	17	12	7	11	13	5	16	20
<b>SAHEL</b>	<b>19</b>	<b>21</b>	<b>22</b>	<b>20</b>	<b>20</b>	<b>21</b>	<b>22</b>	<b>18</b>	<b>19</b>	<b>26</b>
UDALAN	20	23	28	25	20	23	22	20	19	31
SENO	24	21	25	23	26	23	24	22	22	30
SOUM	12	19	20	19	18	17	23	15	19	25
YAGHA	19	21	21	18	17	23	19	17	19	23
<b>SUD OUEST</b>	<b>14</b>	<b>18</b>	<b>18</b>	<b>16</b>	<b>19</b>	<b>17</b>	<b>14</b>	<b>10</b>	<b>16</b>	<b>19</b>
BOUGOURIBA	11	19	12	14	9	14	14	6	13	14
IOBA	8	19	15	9	14	13	14	14	14	11
NOUMBIEL	19	22	26	21	25	22	16	9	16	27
PONI	14	13	18	17	14	15	13	19	18	24
<b>BURKINA FASO</b>	<b>15</b>	<b>16</b>	<b>16</b>	<b>15</b>	<b>15</b>	<b>16</b>	<b>15</b>	<b>9</b>	<b>15</b>	<b>17</b>

Source : MARAH/DGESS/EPA, 2012-2021

**Tableau 078. 185: Taux de mise bas des ovins de 2012 à 2021 (en %)**

Régions/Provinces	2012	2013	2014	2015	2016	2017	2018	2019	2020	2021
<b>OUCLE DU MOUHOUN</b>	<b>22</b>	<b>23</b>	<b>20</b>	<b>23</b>	<b>23</b>	<b>23</b>	<b>26</b>	<b>22</b>	<b>25</b>	<b>37</b>
BALE	24	21	20	26	28	21	32	21	27	32
BANWA	21	23	26	22	22	24	23	24	28	36
KOSSI	21	23	17	21	22	20	23	25	21	34
MOUHOUN	22	23	21	22	23	25	27	23	25	38
NAYALA	23	24	20	24	23	20	25	22	26	39
SOUROU	23	22	22	29	24	32	26	21	25	37
<b>CASCADES</b>	<b>25</b>	<b>26</b>	<b>23</b>	<b>25</b>	<b>25</b>	<b>30</b>	<b>27</b>	<b>26</b>	<b>27</b>	<b>37</b>
COMOE	22	23	23	26	27	30	26	26	28	38
LERABA	27	28	23	24	23	29	27	27	26	36
<b>CENTRE</b>	<b>27</b>	<b>24</b>	<b>21</b>	<b>24</b>	<b>27</b>	<b>30</b>	<b>25</b>	<b>22</b>	<b>26</b>	<b>35</b>
KADIOGO	27	24	21	24	27	30	25	22	26	35
<b>CENTRE EST</b>	<b>24</b>	<b>24</b>	<b>22</b>	<b>24</b>	<b>24</b>	<b>22</b>	<b>21</b>	<b>26</b>	<b>29</b>	<b>39</b>
BOULGOU	24	24	21	21	21	20	19	27	32	39
KOULPELOGO	27	23	21	26	25	23	24	24	28	43
KOURITENGA	23	26	24	26	23	22	22	27	25	33
<b>CENTRE NORD</b>	<b>22</b>	<b>24</b>	<b>22</b>	<b>22</b>	<b>24</b>	<b>23</b>	<b>24</b>	<b>17</b>	<b>21</b>	<b>27</b>
BAM	21	24	23	20	25	20	19	15	21	28
NAMENTENGA	24	26	21	24	24	24	27	16	19	26
SANMATENGA	21	19	22	21	22	24	23	19	21	28
<b>CENTRE OUEST</b>	<b>25</b>	<b>26</b>	<b>25</b>	<b>24</b>	<b>29</b>	<b>27</b>	<b>25</b>	<b>23</b>	<b>27</b>	<b>35</b>
BOULKIEMDE	25	30	26	24	25	24	23	28	26	33
SANGUIE	21	27	32	24	31	24	23	21	22	29
SISSILI	28	24	21	21	30	28	27	19	26	40
ZIRO	23	26	23	27	28	30	29	22	33	41
<b>CENTRE SUD</b>	<b>25</b>	<b>35</b>	<b>25</b>	<b>29</b>	<b>27</b>	<b>26</b>	<b>28</b>	<b>25</b>	<b>27</b>	<b>39</b>
BAZEGA	25	21	23	25	26	23	31	23	25	38
NAHOURI	23	33	26	30	25	26	26	25	31	43
ZOUNDWEOGO	31	51	26	30	32	28	26	26	26	37
<b>EST</b>	<b>24</b>	<b>25</b>	<b>21</b>	<b>22</b>	<b>20</b>	<b>21</b>	<b>20</b>	<b>18</b>	<b>22</b>	<b>32</b>
GNAGNA	17	23	19	23	18	19	20	15	19	25
GOURMA	21	24	24	24	22	22	23	23	24	34
KOMANDJOARI	28	26	19	17	20	23	17	19	23	34
KOMPIENGA	26	27	22	21	16	21	20	18	27	38
TAPOA	24	25	21	23	21	21	20	20	18	32
<b>HAUTS BASSINS</b>	<b>26</b>	<b>23</b>	<b>23</b>	<b>23</b>	<b>23</b>	<b>25</b>	<b>24</b>	<b>23</b>	<b>24</b>	<b>35</b>
HOUET	24	25	22	26	27	22	24	22	24	37
KENEDOUGOU	26	20	24	24	23	25	22	22	24	34
TUY	30	23	23	21	22	25	24	26	23	35
<b>NORD</b>	<b>21</b>	<b>22</b>	<b>20</b>	<b>23</b>	<b>22</b>	<b>23</b>	<b>19</b>	<b>19</b>	<b>22</b>	<b>31</b>
LOROUM	20	23	19	22	22	22	15	24	21	22
PASSORE	25	24	24	25	22	27	18	18	21	35
YATENGA	18	21	18	22	20	20	20	12	22	31
ZONDOMA	23	24	19	22	23	23	21	23	22	29
<b>PLATEAU CENTRAL</b>	<b>24</b>	<b>23</b>	<b>20</b>	<b>23</b>	<b>23</b>	<b>23</b>	<b>23</b>	<b>24</b>	<b>25</b>	<b>36</b>
GANZOURGOU	24	22	18	24	17	22	20	23	24	36
KOURWEOGO	28	28	24	26	22	24	21	24	25	36
OUBRITENGA	21	23	21	21	28	23	28	26	27	37
<b>SAHEL</b>	<b>21</b>	<b>22</b>	<b>22</b>	<b>22</b>	<b>21</b>	<b>23</b>	<b>22</b>	<b>19</b>	<b>21</b>	<b>29</b>
OU DALAN	23	22	23	26	20	25	27	21	22	34
SENO	28	23	25	18	25	26	23	20	22	31
SOUM	15	20	21	21	22	19	18	17	20	27
YAGHA	21	23	21	23	18	27	22	21	26	31
<b>SUD OUEST</b>	<b>21</b>	<b>27</b>	<b>27</b>	<b>24</b>	<b>25</b>	<b>23</b>	<b>24</b>	<b>23</b>	<b>25</b>	<b>34</b>
BOUGOURIBA	20	27	20	30	23	22	28	23	23	32
IOBA	23	18	29	23	26	24	26	24	26	32
NOUMBIEL	18	36	30	28	28	24	20	22	27	36
PONI	23	26	26	19	22	18	23	27	26	38
<b>BURKINA FASO</b>	<b>23</b>	<b>25</b>	<b>22</b>	<b>23</b>	<b>23</b>	<b>24</b>	<b>23</b>	<b>22</b>	<b>25</b>	<b>34</b>

Source : MARAH/DGESS/EPA, 2012-2021

**Tableau 078. 186: Taux mise bas des caprins de 2012 à 2021 (en %)**

Régions/Provinces	2012	2013	2014	2015	2016	2017	2018	2019	2020	2021
<b>BOUCLE DU MOUHOUN</b>	<b>28</b>	<b>31</b>	<b>28</b>	<b>29</b>	<b>31</b>	<b>30</b>	<b>32</b>	<b>27</b>	<b>31</b>	<b>48</b>
BALE	29	33	27	33	32	29	38	24	29	50
BANWA	30	32	35	35	33	33	34	28	30	50
KOSSI	24	24	24	25	28	27	33	29	28	43
MOUHOUN	31	29	27	26	34	31	31	28	32	51
NAYALA	27	34	27	29	28	32	28	30	33	45
SOUROU	24	29	32	32	30	31	32	29	33	46
<b>CASCADES</b>	<b>36</b>	<b>41</b>	<b>34</b>	<b>34</b>	<b>38</b>	<b>37</b>	<b>39</b>	<b>34</b>	<b>34</b>	<b>58</b>
COMOE	29	38	30	29	33	32	37	33	34	59
LERABA	43	44	41	42	46	43	45	35	34	57
<b>CENTRE</b>	<b>25</b>	<b>31</b>	<b>31</b>	<b>28</b>	<b>32</b>	<b>31</b>	<b>28</b>	<b>28</b>	<b>30</b>	<b>45</b>
KADIOGO	25	31	31	28	32	31	28	28	30	45
<b>CENTRE EST</b>	<b>29</b>	<b>30</b>	<b>26</b>	<b>27</b>	<b>29</b>	<b>29</b>	<b>30</b>	<b>30</b>	<b>32</b>	<b>46</b>
BOULGOU	26	30	24	26	28	27	31	31	36	47
KOULPELOGO	33	30	26	28	30	30	31	29	31	50
KOURITENGA	32	30	28	26	27	30	30	30	27	40
<b>CENTRE NORD</b>	<b>25</b>	<b>27</b>	<b>24</b>	<b>27</b>	<b>26</b>	<b>26</b>	<b>24</b>	<b>23</b>	<b>24</b>	<b>36</b>
BAM	29	26	24	29	30	24	25	23	25	38
NAMENTENGA	25	27	23	28	23	26	25	20	22	33
SANMATENGA	23	29	25	24	26	25	23	25	26	37
<b>CENTRE OUEST</b>	<b>33</b>	<b>32</b>	<b>32</b>	<b>31</b>	<b>34</b>	<b>29</b>	<b>32</b>	<b>32</b>	<b>32</b>	<b>46</b>
BOULKIEMDE	35	36	31	30	27	26	31	35	34	43
SANGUIE	28	32	32	30	34	30	27	31	26	40
SISSILI	35	34	29	32	38	29	34	28	29	51
ZIRO	40	28	34	34	34	31	35	33	38	54
<b>CENTRE SUD</b>	<b>31</b>	<b>40</b>	<b>31</b>	<b>35</b>	<b>37</b>	<b>31</b>	<b>33</b>	<b>31</b>	<b>34</b>	<b>52</b>
BAZEGA	29	29	32	38	39	31	28	30	30	47
NAHOURI	33	38	30	35	36	28	32	30	37	59
ZOUNDWEOGO	31	50	31	33	41	37	38	31	33	50
<b>EST</b>	<b>28</b>	<b>28</b>	<b>26</b>	<b>25</b>	<b>25</b>	<b>25</b>	<b>28</b>	<b>22</b>	<b>28</b>	<b>40</b>
GNAGNA	22	24	24	26	23	23	24	18	27	36
GOURMA	25	28	26	27	29	29	36	29	30	39
KOMANDJOARI	28	32	28	26	27	27	28	24	25	36
KOMPIENGA	30	28	19	16	21	22	27	19	32	56
TAPOA	32	31	31	27	21	26	31	21	23	36
<b>HAUTS BASSINS</b>	<b>36</b>	<b>35</b>	<b>29</b>	<b>29</b>	<b>32</b>	<b>33</b>	<b>31</b>	<b>30</b>	<b>30</b>	<b>47</b>
HOUET	36	35	31	28	26	30	32	32	29	51
KENEDOUGOU	40	38	29	29	31	34	31	28	33	47
TUY	35	34	28	30	35	32	29	32	30	44
<b>NORD</b>	<b>25</b>	<b>29</b>	<b>25</b>	<b>27</b>	<b>26</b>	<b>29</b>	<b>27</b>	<b>26</b>	<b>27</b>	<b>41</b>
LOROUM	24	27	22	26	28	28	22	29	26	37
PASSORE	27	31	32	32	23	31	30	25	27	45
YATENGA	26	29	24	25	27	27	25	15	27	36
ZONDOMA	24	30	25	24	27	29	28	31	29	41
<b>PLATEAU CENTRAL</b>	<b>28</b>	<b>31</b>	<b>29</b>	<b>29</b>	<b>30</b>	<b>28</b>	<b>30</b>	<b>30</b>	<b>29</b>	<b>46</b>
GANZOURGOU	23	28	27	27	31	26	29	28	27	41
KOURWEOGO	33	33	30	30	29	28	33	31	30	51
OUBRITENGA	28	31	29	28	30	29	31	29	31	50
<b>SAHEL</b>	<b>21</b>	<b>24</b>	<b>24</b>	<b>24</b>	<b>23</b>	<b>24</b>	<b>23</b>	<b>20</b>	<b>24</b>	<b>33</b>
OULDALAN	25	24	26	25	23	24	23	21	25	38
SENO	24	24	27	25	27	24	27	23	25	32
SOUM	15	23	23	23	22	22	21	19	24	31
YAGHA	21	24	25	26	20	26	22	19	24	35
<b>SUD OUEST</b>	<b>29</b>	<b>32</b>	<b>30</b>	<b>28</b>	<b>33</b>	<b>31</b>	<b>32</b>	<b>31</b>	<b>31</b>	<b>47</b>
BOUGOURIBA	25	30	28	29	35	30	34	27	31	43
IOBA	32	31	31	30	34	32	32	32	31	49
NOUMBIEL	33	31	27	25	30	32	32	31	32	45
PONI	28	33	34	28	31	30	32	32	29	50
<b>BURKINA FASO</b>	<b>29</b>	<b>31</b>	<b>28</b>	<b>28</b>	<b>29</b>	<b>28</b>	<b>29</b>	<b>27</b>	<b>30</b>	<b>45</b>

Source : MARAH/DGESS/EPA, 2012-2021

Tableau 078. 187: Taux de mise bas des asins de 2012 à 2021 (en %)

Régions/Provinces	2012	2013	2014	2015	2016	2017	2018	2019	2020	2021
<b>BOUCLE DU MOUHOUN</b>	<b>12</b>	<b>13</b>	<b>11</b>	<b>11</b>	<b>9</b>	<b>12</b>	<b>16</b>	<b>7</b>	<b>15</b>	<b>14</b>
BALE	13	9	9	14	7	14	15	8	18	12
BANWA	13	11	12	11	8	10	12	8	14	12
KOSSI	9	9	8	10	6	12	13	7	12	11
MOUHOUN	11	13	10	12	11	13	15	6	15	17
NAYALA	13	19	16	12	11	14	22	6	18	18
SOUROU	14	16	15	15	14	10	20	9	13	13
<b>CASCADES</b>	<b>18</b>	<b>12</b>	<b>19</b>	<b>16</b>	<b>23</b>	<b>11</b>	<b>21</b>	<b>15</b>	<b>20</b>	<b>22</b>
COMOE	16	17	19	19	25	10	20	14	21	21
LERABA	21	5	20	-	13	20	36	18	17	25
<b>CENTRE</b>	<b>5</b>	<b>6</b>	<b>16</b>	<b>13</b>	<b>7</b>	<b>13</b>	<b>10</b>	<b>8</b>	<b>16</b>	<b>17</b>
KADIOGO	5	6	16	13	7	13	10	8	16	17
<b>CENTRE EST</b>	<b>9</b>	<b>7</b>	<b>9</b>	<b>7</b>	<b>5</b>	<b>13</b>	<b>12</b>	<b>5</b>	<b>15</b>	<b>16</b>
BOULGOU	10	8	12	9	8	16	14	6	20	23
KOULPELOGO	4	-	6	6	7	13	9	2	11	12
KOURITENGA	9	8	8	5	3	10	7	7	6	5
<b>CENTRE NORD</b>	<b>7</b>	<b>5</b>	<b>10</b>	<b>9</b>	<b>6</b>	<b>13</b>	<b>11</b>	<b>5</b>	<b>11</b>	<b>16</b>
BAM	5	5	8	7	8	11	8	5	11	18
NAMENTENGA	9	5	10	10	8	15	14	6	9	8
SANMATENGA	6	6	11	9	5	12	11	4	11	19
<b>CENTRE OUEST</b>	<b>15</b>	<b>14</b>	<b>14</b>	<b>12</b>	<b>13</b>	<b>14</b>	<b>17</b>	<b>8</b>	<b>16</b>	<b>18</b>
BOULKIEMDE	13	14	9	8	9	14	19	9	15	17
SANGUIE	14	14	20	17	23	13	18	4	14	16
SISSILI	15	16	16	16	12	15	14	7	21	18
ZIRO	16	9	11	10	10	15	16	11	18	23
<b>CENTRE SUD</b>	<b>14</b>	<b>15</b>	<b>16</b>	<b>14</b>	<b>13</b>	<b>18</b>	<b>16</b>	<b>11</b>	<b>16</b>	<b>18</b>
BAZEGA	12	10	15	9	17	16	18	12	14	19
NAHOURI	16	15	17	17	12	16	18	12	20	20
ZOUNDWEOGO	20	24	15	13	11	25	13	7	14	16
<b>EST</b>	<b>8</b>	<b>10</b>	<b>10</b>	<b>9</b>	<b>8</b>	<b>10</b>	<b>9</b>	<b>6</b>	<b>14</b>	<b>16</b>
GNAGNA	9	10	9	7	8	11	10	6	14	15
GOURMA	4	7	10	14	12	10	6	7	13	17
KOMANDJOARI	9	12	11	9	8	11	8	7	10	16
KOMPIENGA	4	11	11	9	6	7	11	5	15	10
TAPOA	14	13	11	7	7	8	7	3	18	21
<b>HAUTS BASSINS</b>	<b>10</b>	<b>9</b>	<b>11</b>	<b>10</b>	<b>10</b>	<b>14</b>	<b>12</b>	<b>7</b>	<b>17</b>	<b>14</b>
HOUET	11	9	8	14	13	15	11	9	16	17
KENEDOUGOU	8	8	12	8	9	13	15	8	14	12
TUY	9	10	10	10	9	14	14	2	20	13
<b>NORD</b>	<b>9</b>	<b>10</b>	<b>6</b>	<b>6</b>	<b>7</b>	<b>12</b>	<b>12</b>	<b>4</b>	<b>9</b>	<b>13</b>
LOROUM	2	2	3	3	5	4	5	7	9	8
PASSORE	11	13	10	8	8	17	17	1	10	14
YATENGA	7	8	4	5	3	6	8	1	4	13
ZONDOMA	18	13	7	6	11	18	14	7	13	16
<b>PLATEAU CENTRAL</b>	<b>13</b>	<b>10</b>	<b>13</b>	<b>10</b>	<b>9</b>	<b>14</b>	<b>11</b>	<b>6</b>	<b>13</b>	<b>13</b>
GANZOURGOU	8	8	10	10	8	16	4	6	13	13
KOURWEOGO	17	11	12	9	6	12	7	7	10	12
OUBRITENGA	12	11	16	11	11	14	18	5	17	15
<b>SAHEL</b>	<b>6</b>	<b>7</b>	<b>10</b>	<b>9</b>	<b>6</b>	<b>7</b>	<b>6</b>	<b>3</b>	<b>8</b>	<b>6</b>
OULDALAN	8	11	13	14	6	10	9	6	9	6
SENO	-	5	13	2	7	4	1	2	11	7
SOUM	2	2	9	10	6	7	6	3	7	5
YAGHA	9	4	6	5	3	7	5	4	4	8
<b>SUD OUEST</b>	<b>6</b>	<b>23</b>	<b>14</b>	<b>19</b>	<b>14</b>	<b>22</b>	<b>24</b>	<b>8</b>	<b>13</b>	<b>18</b>
BOUGOURIBA	6	-	6	9	13	16	12	4	21	23
IOBA	24	39	14	22	15	26	28	-	9	18
NOUMBIEL	3	-	-	-	-	-	-	11	-	-
PONI	-	-	27	-	-	-	-	-	11	14
<b>BURKINA FASO</b>	<b>11</b>	<b>11</b>	<b>11</b>	<b>10</b>	<b>9</b>	<b>12</b>	<b>12</b>	<b>6</b>	<b>14</b>	<b>15</b>

Source : MARAH/DGESS/EPA, 2012-2021

**Tableau 078. 188: Taux mise bas des porcs de 2012 à 2021 (en %)**

Régions/Provinces	2012	2013	2014	2015	2016	2017	2018	2019	2020	2021
<b>BOUCLE DU MOUHOUN</b>	<b>54</b>	<b>52</b>	<b>58</b>	<b>53</b>	<b>60</b>	<b>53</b>	<b>55</b>	<b>34</b>	<b>42</b>	<b>104</b>
BALE	43	33	40	42	48	46	49	27	37	93
BANWA	59	53	75	39	66	49	50	31	35	101
KOSSI	53	61	87	50	59	26	59	49	38	75
MOUHOUN	59	47	47	87	61	61	59	40	44	113
NAYALA	63	64	62	67	57	62	57	33	43	178
SOUROU	49	58	45	56	62	67	67	44	69	125
<b>CASCADES</b>	<b>35</b>	<b>56</b>	<b>40</b>	<b>30</b>	<b>40</b>	<b>42</b>	<b>56</b>	<b>43</b>	<b>43</b>	<b>72</b>
COMOE	33	63	40	43	42	41	51	41	43	72
LERABA	55	33	-	-	19	63	83	53	-	-
<b>CENTRE</b>	<b>44</b>	<b>33</b>	<b>26</b>	<b>33</b>	<b>44</b>	<b>52</b>	<b>51</b>	<b>31</b>	<b>50</b>	<b>73</b>
KADIOGO	44	33	26	33	44	52	51	31	50	73
<b>CENTRE EST</b>	<b>47</b>	<b>51</b>	<b>100</b>	<b>47</b>	<b>45</b>	<b>47</b>	<b>56</b>	<b>43</b>	<b>57</b>	<b>87</b>
BOULGOU	50	44	112	47	43	46	62	61	55	107
KOULPELOGO	38	73	59	46	46	42	49	27	52	84
KOURITENGA	46	31	63	44	66	62	44	54	61	76
<b>CENTRE NORD</b>	<b>44</b>	<b>41</b>	<b>33</b>	<b>32</b>	<b>47</b>	<b>36</b>	<b>41</b>	<b>18</b>	<b>35</b>	<b>57</b>
BAM	40	52	31	53	37	39	43	23	43	62
NAMENTENGA	15	27	24	-	51	9	-	29	43	19
SANMATENGA	49	38	47	19	57	33	25	9	18	63
<b>CENTRE OUEST</b>	<b>47</b>	<b>41</b>	<b>42</b>	<b>45</b>	<b>44</b>	<b>46</b>	<b>43</b>	<b>31</b>	<b>32</b>	<b>58</b>
BOULKIEMDE	57	38	47	44	53	54	42	38	36	60
SANGUIE	39	42	32	41	37	39	44	26	28	55
SISSILI	55	53	57	68	37	44	41	24	34	59
ZIRO	45	47	55	62	45	48	49	31	45	175
<b>CENTRE SUD</b>	<b>48</b>	<b>54</b>	<b>57</b>	<b>60</b>	<b>51</b>	<b>51</b>	<b>42</b>	<b>43</b>	<b>52</b>	<b>91</b>
BAZEGA	42	48	63	58	50	45	44	36	30	77
NAHOURI	62	71	45	67	51	46	54	45	55	109
ZOUNDWEOGO	69	63	60	58	69	63	19	47	56	81
<b>EST</b>	<b>47</b>	<b>43</b>	<b>43</b>	<b>32</b>	<b>47</b>	<b>44</b>	<b>48</b>	<b>23</b>	<b>40</b>	<b>60</b>
GNAGNA	67	69	65	64	39	27	44	14	50	27
GOURMA	31	30	18	45	70	27	61	26	48	73
KOMANDJOARI	38	36	40	27	47	49	45	22	-	0
KOMPIENGA	-	23	85	-	-	-	-	-	45	55
TAPOA	41	41	34	47	50	41	60	31	31	55
<b>HAUTS BASSINS</b>	<b>50</b>	<b>62</b>	<b>46</b>	<b>53</b>	<b>126</b>	<b>58</b>	<b>46</b>	<b>38</b>	<b>46</b>	<b>105</b>
HOUET	36	60	51	62	33	39	45	37	32	69
KENEDOUGOU	47	64	38	57	49	52	49	41	46	86
TUY	59	63	46	43	177	69	45	38	50	136
<b>NORD</b>	<b>68</b>	<b>49</b>	<b>38</b>	<b>44</b>	<b>48</b>	<b>51</b>	<b>37</b>	<b>25</b>	<b>30</b>	<b>73</b>
LOROUM	88	43	44	55	34	37	36	19	-	-
PASSORE	38	67	-	26	58	64	48	43	30	73
YATENGA	-	-	-	-	67	25	6	40	-	125
ZONDOMA	37	41	39	15	42	51	49	42	-	50
<b>PLATEAU CENTRAL</b>	<b>58</b>	<b>45</b>	<b>50</b>	<b>40</b>	<b>45</b>	<b>41</b>	<b>34</b>	<b>28</b>	<b>53</b>	<b>96</b>
GANZOURGOU	75	41	42	32	16	9	20	32	72	76
KOURWEOGO	57	51	45	28	43	39	45	37	38	87
OUBRITENGA	48	44	55	53	49	46	31	24	64	117
<b>SAHEL</b>	<b>-</b>	<b>-</b>	<b>23</b>	<b>-</b>	<b>59</b>	<b>-</b>	<b>-</b>	<b>-</b>	<b>-</b>	<b>-</b>
OULDALAN	0	0	0	0	0	0	0	0	0	-
SENO	-	-	-	-	25	-	-	-	-	-
SOUM	-	-	23	-	64	-	-	-	-	-
YAGHA	0	0	0	0	0	0	0	0	0	-
<b>SUD OUEST</b>	<b>54</b>	<b>48</b>	<b>32</b>	<b>49</b>	<b>111</b>	<b>48</b>	<b>41</b>	<b>39</b>	<b>41</b>	<b>112</b>
BOUGOURIBA	47	45	28	58	51	48	50	35	52	111
IOBA	50	48	15	39	362	49	40	38	37	109
NOUMBIEL	64	47	43	42	51	44	43	39	49	147
PONI	41	55	57	69	66	59	35	47	38	103
<b>BURKINA FASO</b>	<b>51</b>	<b>48</b>	<b>46</b>	<b>45</b>	<b>62</b>	<b>49</b>	<b>46</b>	<b>33</b>	<b>40</b>	<b>87</b>

Source : MARAH/DGESS/EPA, 2012-2021

**Tableau 078. 189:** Taux de mortalité des bovins de 2012 à 2021 (en %)

Régions/Provinces	2012	2013	2014	2015	2016	2017	2018	2019	2020	2021
<b>BOUCLE DU MOUHOUN</b>	<b>4</b>	<b>4</b>	<b>5</b>	<b>7</b>	<b>5</b>	<b>3</b>	<b>6</b>	<b>4</b>	<b>7</b>	<b>5</b>
BALE	5	4	6	10	8	5	6	4	9	6
BANWA	3	5	6	7	3	3	4	5	8	9
KOSSI	2	3	4	3	4	3	4	2	7	4
MOUHOUN	3	3	5	6	4	1	7	7	6	5
NAYALA	5	7	6	8	4	3	9	2	6	5
SOUROU	3	5	11	5	5	7	5	3	8	7
<b>CASCADES</b>	<b>11</b>	<b>7</b>	<b>7</b>	<b>7</b>	<b>4</b>	<b>4</b>	<b>4</b>	<b>7</b>	<b>7</b>	<b>5</b>
COMOE	8	5	4	6	5	2	3	5	7	4
LERABA	14	11	9	8	3	6	5	9	6	7
<b>CENTRE</b>	<b>4</b>	<b>1</b>	<b>3</b>	<b>5</b>	<b>4</b>	<b>3</b>	<b>9</b>	<b>7</b>	<b>8</b>	<b>10</b>
KADIOGO	4	1	3	5	4	3	9	7	8	10
<b>CENTRE EST</b>	<b>4</b>	<b>3</b>	<b>9</b>	<b>9</b>	<b>7</b>	<b>5</b>	<b>6</b>	<b>3</b>	<b>7</b>	<b>7</b>
BOULGOU	3	3	15	6	2	2	5	3	8	9
KOULPELOGO	6	3	9	9	8	4	5	2	8	5
KOURITENGA	3	5	5	10	5	9	10	5	3	6
<b>CENTRE NORD</b>	<b>4</b>	<b>5</b>	<b>6</b>	<b>6</b>	<b>2</b>	<b>4</b>	<b>8</b>	<b>21</b>	<b>8</b>	<b>5</b>
BAM	4	3	5	3	2	3	7	7	5	4
NAMENTENGA	4	7	6	6	2	5	6	2	9	4
SANMATENGA	3	3	6	7	3	3	14	50	9	6
<b>CENTRE OUEST</b>	<b>5</b>	<b>7</b>	<b>5</b>	<b>10</b>	<b>4</b>	<b>6</b>	<b>7</b>	<b>4</b>	<b>8</b>	<b>9</b>
BOULKIEMDE	3	6	5	9	1	5	6	7	10	13
SANGUIE	6	13	8	7	3	7	13	4	10	13
SISSILI	4	5	4	8	5	8	5	2	8	7
ZIRO	7	7	5	12	3	4	6	4	5	6
<b>CENTRE SUD</b>	<b>6</b>	<b>4</b>	<b>10</b>	<b>8</b>	<b>5</b>	<b>5</b>	<b>9</b>	<b>5</b>	<b>6</b>	<b>6</b>
BAZEGA	10	6	13	8	3	5	12	5	8	4
NAHOURI	3	5	11	9	7	5	8	6	8	6
ZOUNDWEOGO	3	3	7	6	3	4	9	5	5	8
<b>EST</b>	<b>5</b>	<b>4</b>	<b>6</b>	<b>8</b>	<b>4</b>	<b>4</b>	<b>6</b>	<b>5</b>	<b>8</b>	<b>7</b>
GNAGNA	7	2	8	8	3	4	7	5	9	9
GOURMA	2	3	4	8	5	2	8	5	8	7
KOMANDJOARI	5	5	7	5	5	2	3	5	7	2
KOMPIENGA	5	5	7	7	3	2	7	3	10	11
TAPOA	3	4	5	9	5	6	6	11	4	8
<b>HAUTS BASSINS</b>	<b>5</b>	<b>4</b>	<b>7</b>	<b>7</b>	<b>5</b>	<b>3</b>	<b>4</b>	<b>4</b>	<b>5</b>	<b>3</b>
HOUET	6	5	7	8	6	2	4	4	6	3
KENEDOUGOU	3	3	6	6	4	4	4	3	5	3
TUY	4	4	7	10	5	3	6	6	5	4
<b>NORD</b>	<b>4</b>	<b>7</b>	<b>6</b>	<b>4</b>	<b>4</b>	<b>3</b>	<b>10</b>	<b>6</b>	<b>10</b>	<b>5</b>
LOROUM	5	4	4	3	3	2	6	11	10	4
PASSORE	3	5	8	6	5	3	19	3	12	5
YATENGA	4	8	6	6	3	3	7	4	9	6
ZONDOMA	-	19	9	4	5	4	9	6	11	5
<b>PLATEAU CENTRAL</b>	<b>6</b>	<b>6</b>	<b>9</b>	<b>7</b>	<b>4</b>	<b>4</b>	<b>14</b>	<b>8</b>	<b>8</b>	<b>5</b>
GANZOURGOU	7	7	9	7	3	5	14	7	7	4
KOURWEOGO	5	4	10	8	3	4	13	8	10	5
OUBRITENGA	7	8	8	7	5	4	15	9	10	10
<b>SAHEL</b>	<b>5</b>	<b>4</b>	<b>5</b>	<b>5</b>	<b>4</b>	<b>4</b>	<b>4</b>	<b>4</b>	<b>4</b>	<b>6</b>
OUDALAN	5	5	6	11	6	4	5	3	3	4
SENO	9	4	4	4	2	2	4	4	3	4
SOUM	3	2	6	4	4	3	4	4	4	6
YAGHA	4	4	4	6	4	4	4	3	4	9
<b>SUD OUEST</b>	<b>4</b>	<b>4</b>	<b>8</b>	<b>6</b>	<b>6</b>	<b>7</b>	<b>5</b>	<b>7</b>	<b>11</b>	<b>6</b>
BOUGOURIBA	4	3	5	6	6	4	5	4	5	5
IOBA	3	9	11	9	5	4	8	5	5	3
NOUMBIEL	4	4	6	3	6	9	4	9	15	6
PONI	4	3	8	6	6	7	3	7	14	8
<b>BURKINA FASO</b>	<b>5</b>	<b>5</b>	<b>7</b>	<b>7</b>	<b>5</b>	<b>4</b>	<b>6</b>	<b>6</b>	<b>7</b>	<b>6</b>

Source : MARAH/DGESS/EPA, 2012-2021

**Tableau 078. 190:** Taux de mortalité des ovins de 2012 à 2021 (en %)

Régions/Provinces	2012	2013	2014	2015	2016	2017	2018	2019	2020	2021
<b>BOUCLE DU MOUHOUN</b>	<b>8</b>	<b>12</b>	<b>10</b>	<b>7</b>	<b>9</b>	<b>9</b>	<b>8</b>	<b>10</b>	<b>13</b>	<b>14</b>
BALE	9	15	8	10	7	12	6	8	15	10
BANWA	6	13	10	8	8	11	7	10	14	15
KOSSI	5	7	9	5	9	7	9	8	10	11
MOUHOUN	13	12	10	7	10	5	8	32	14	16
NAYALA	6	16	12	7	18	17	13	6	14	27
SOUROU	11	10	12	10	6	6	7	7	10	11
<b>CASCADES</b>	<b>14</b>	<b>13</b>	<b>14</b>	<b>11</b>	<b>12</b>	<b>7</b>	<b>9</b>	<b>12</b>	<b>12</b>	<b>13</b>
COMOE	14	10	13	15	14	6	8	14	11	13
LERABA	14	14	14	8	10	8	11	7	14	13
<b>CENTRE</b>	<b>12</b>	<b>7</b>	<b>10</b>	<b>16</b>	<b>11</b>	<b>16</b>	<b>23</b>	<b>23</b>	<b>11</b>	<b>18</b>
KADIOGO	12	7	10	16	11	16	23	23	11	18
<b>CENTRE EST</b>	<b>11</b>	<b>14</b>	<b>13</b>	<b>11</b>	<b>10</b>	<b>16</b>	<b>16</b>	<b>19</b>	<b>19</b>	<b>26</b>
BOULGOU	12	11	12	14	12	16	19	34	22	28
KOULPELOGO	12	14	16	10	11	17	14	14	17	23
KOURITENGA	9	17	10	8	8	16	13	12	16	23
<b>CENTRE NORD</b>	<b>7</b>	<b>7</b>	<b>11</b>	<b>8</b>	<b>7</b>	<b>9</b>	<b>12</b>	<b>11</b>	<b>16</b>	<b>13</b>
BAM	7	6	11	9	12	13	7	6	15	14
NAMENTENGA	6	9	10	7	5	6	10	6	17	11
SANMATENGA	7	5	12	7	5	9	14	19	15	15
<b>CENTRE OUEST</b>	<b>11</b>	<b>11</b>	<b>13</b>	<b>13</b>	<b>10</b>	<b>14</b>	<b>14</b>	<b>16</b>	<b>18</b>	<b>16</b>
BOULKIEMDE	13	11	15	12	11	12	13	14	19	20
SANGUIE	13	13	15	13	14	16	20	36	25	16
SISSILI	11	10	12	15	6	13	13	5	11	10
ZIRO	6	11	12	12	9	14	12	12	17	18
<b>CENTRE SUD</b>	<b>16</b>	<b>16</b>	<b>13</b>	<b>16</b>	<b>14</b>	<b>16</b>	<b>16</b>	<b>21</b>	<b>19</b>	<b>19</b>
BAZEGA	17	17	13	16	12	13	15	31	18	13
NAHOURI	17	20	14	17	14	17	14	21	22	25
ZOUNDWEOGO	13	12	12	14	17	17	17	15	17	19
<b>EST</b>	<b>7</b>	<b>4</b>	<b>10</b>	<b>10</b>	<b>8</b>	<b>7</b>	<b>9</b>	<b>8</b>	<b>14</b>	<b>13</b>
GNAGNA	7	2	8	7	5	6	6	7	7	8
GOURMA	8	5	11	12	9	9	8	10	19	22
KOMANDJOARI	6	3	10	12	9	9	13	8	13	7
KOMPIENGA	5	4	8	11	5	2	5	5	19	13
TAPOA	11	7	14	10	20	15	14	14	12	9
<b>HAUTS BASSINS</b>	<b>8</b>	<b>8</b>	<b>11</b>	<b>11</b>	<b>10</b>	<b>9</b>	<b>10</b>	<b>13</b>	<b>12</b>	<b>11</b>
HOUET	7	7	10	16	6	9	11	10	13	16
KENEDOUGOU	11	7	11	9	10	9	7	12	13	8
TUY	8	12	10	11	12	8	9	16	11	10
<b>NORD</b>	<b>7</b>	<b>9</b>	<b>10</b>	<b>9</b>	<b>7</b>	<b>10</b>	<b>12</b>	<b>18</b>	<b>17</b>	<b>13</b>
LOROUM	6	7	6	6	5	4	8	25	16	7
PASSORE	9	11	11	11	8	13	17	26	19	15
YATENGA	6	9	10	8	4	7	10	8	12	16
ZONDOMA	10	16	13	11	10	17	15	13	25	11
<b>PLATEAU CENTRAL</b>	<b>9</b>	<b>12</b>	<b>14</b>	<b>11</b>	<b>9</b>	<b>11</b>	<b>16</b>	<b>12</b>	<b>14</b>	<b>16</b>
GANZOURGOU	11	12	14	13	10	13	15	12	14	16
KOURWEOGO	9	13	13	10	11	11	20	11	18	16
OUBRITENGA	7	11	16	11	8	8	15	12	11	16
<b>SAHEL</b>	<b>9</b>	<b>6</b>	<b>9</b>	<b>8</b>	<b>6</b>	<b>5</b>	<b>5</b>	<b>3</b>	<b>8</b>	<b>7</b>
OULDALAN	4	7	13	8	2	4	4	3	5	4
SENO	10	8	7	11	6	4	3	5	5	7
SOUM	11	7	10	7	8	4	6	2	7	6
YAGHA	10	4	6	8	4	7	5	4	13	13
<b>SUD OUEST</b>	<b>12</b>	<b>13</b>	<b>12</b>	<b>11</b>	<b>11</b>	<b>13</b>	<b>15</b>	<b>17</b>	<b>16</b>	<b>15</b>
BOUGOURIBA	14	6	10	12	8	13	7	21	15	12
IOBA	15	20	10	10	9	11	14	20	12	9
NOUMBIEL	11	16	15	9	9	19	16	14	15	26
PONI	9	10	20	14	16	11	22	14	19	21
<b>BURKINA FASO</b>	<b>9</b>	<b>10</b>	<b>11</b>	<b>10</b>	<b>9</b>	<b>10</b>	<b>11</b>	<b>12</b>	<b>15</b>	<b>15</b>

Source : MARAH/DGESS/EPA, 2012-2021



**Tableau 078. 191:** Taux de mortalité des caprins de 2012 à 2021 (en %)

Régions/Provinces	2012	2013	2014	2015	2016	2017	2018	2019	2020	2021
<b>BOUCLE DU MOUHOUN</b>	<b>7</b>	<b>9</b>	<b>10</b>	<b>7</b>	<b>6</b>	<b>8</b>	<b>9</b>	<b>8</b>	<b>11</b>	<b>12</b>
BALE	8	9	11	6	5	14	9	6	10	12
BANWA	8	11	7	7	8	8	10	8	8	10
KOSSI	5	9	8	5	5	6	6	5	7	10
MOUHOUN	9	8	11	8	5	5	8	7	13	12
NAYALA	9	13	15	10	8	13	14	10	14	18
SOUROU	7	8	6	8	6	6	8	13	10	12
<b>CASCADES</b>	<b>14</b>	<b>14</b>	<b>12</b>	<b>11</b>	<b>10</b>	<b>7</b>	<b>12</b>	<b>10</b>	<b>16</b>	<b>13</b>
COMOE	13	11	11	13	8	7	11	10	18	15
LERABA	14	18	14	10	14	7	14	10	13	11
<b>CENTRE</b>	<b>10</b>	<b>6</b>	<b>11</b>	<b>12</b>	<b>4</b>	<b>13</b>	<b>14</b>	<b>16</b>	<b>11</b>	<b>15</b>
KADIOGO	10	6	11	12	4	13	14	16	11	15
<b>CENTRE EST</b>	<b>12</b>	<b>11</b>	<b>14</b>	<b>10</b>	<b>9</b>	<b>14</b>	<b>17</b>	<b>18</b>	<b>15</b>	<b>20</b>
BOULGOU	11	8	14	11	12	17	19	20	19	23
KOULPELOGO	12	7	14	12	9	14	15	17	12	16
KOURITENGA	14	16	14	8	7	14	16	17	10	18
<b>CENTRE NORD</b>	<b>6</b>	<b>9</b>	<b>10</b>	<b>6</b>	<b>4</b>	<b>10</b>	<b>10</b>	<b>9</b>	<b>10</b>	<b>14</b>
BAM	7	5	11	8	3	9	10	14	11	15
NAMENTENGA	6	9	10	6	4	9	9	6	11	10
SANMATENGA	7	10	9	4	4	11	11	8	9	15
<b>CENTRE OUEST</b>	<b>14</b>	<b>13</b>	<b>9</b>	<b>11</b>	<b>10</b>	<b>15</b>	<b>15</b>	<b>13</b>	<b>19</b>	<b>17</b>
BOULKIEMDE	13	13	9	10	13	16	15	15	21	19
SANGUIE	17	13	8	10	10	18	16	14	21	15
SISSILI	11	12	11	12	9	14	12	11	16	21
ZIRO	10	13	7	9	8	15	17	12	17	15
<b>CENTRE SUD</b>	<b>17</b>	<b>13</b>	<b>15</b>	<b>16</b>	<b>14</b>	<b>17</b>	<b>16</b>	<b>18</b>	<b>18</b>	<b>20</b>
BAZEGA	14	12	17	11	13	17	18	13	19	11
NAHOURI	20	17	15	18	15	17	16	20	20	27
ZOUNDWEOGO	21	11	13	14	12	17	14	18	16	18
<b>EST</b>	<b>6</b>	<b>6</b>	<b>8</b>	<b>9</b>	<b>7</b>	<b>7</b>	<b>8</b>	<b>7</b>	<b>13</b>	<b>14</b>
GNAGNA	3	3	10	6	2	5	5	3	8	13
GOURMA	9	7	8	11	8	9	7	8	13	17
KOMANDJOARI	3	5	5	9	2	3	4	12	11	8
KOMPIENGA	11	10	12	10	9	12	8	3	15	23
TAPOA	5	6	6	10	10	9	11	10	18	8
<b>HAUTS BASSINS</b>	<b>9</b>	<b>10</b>	<b>9</b>	<b>9</b>	<b>9</b>	<b>11</b>	<b>10</b>	<b>11</b>	<b>10</b>	<b>10</b>
HOUET	8	9	8	9	5	10	13	13	9	13
KENEDOUGOU	12	10	9	9	10	13	10	8	9	7
TUY	9	13	9	10	9	10	8	13	11	8
<b>NORD</b>	<b>8</b>	<b>9</b>	<b>10</b>	<b>10</b>	<b>7</b>	<b>10</b>	<b>14</b>	<b>19</b>	<b>15</b>	<b>13</b>
LOROUM	6	7	4	9	7	7	12	22	17	12
PASSORE	10	11	11	12	8	12	16	16	15	14
YATENGA	6	6	10	7	4	9	10	28	11	9
ZONDOMA	10	14	12	10	6	12	17	12	18	14
<b>PLATEAU CENTRAL</b>	<b>10</b>	<b>10</b>	<b>10</b>	<b>11</b>	<b>9</b>	<b>11</b>	<b>14</b>	<b>11</b>	<b>13</b>	<b>15</b>
GANZOURGOU	10	9	13	13	9	13	15	8	10	14
KOURWEOGO	10	9	10	12	9	6	13	11	18	17
OUBRITENGA	10	11	9	7	9	14	13	15	13	14
<b>SAHEL</b>	<b>6</b>	<b>7</b>	<b>7</b>	<b>6</b>	<b>5</b>	<b>4</b>	<b>5</b>	<b>4</b>	<b>6</b>	<b>7</b>
OUDALAN	8	9	8	7	5	5	4	3	5	5
SENO	6	7	5	8	4	5	5	5	5	8
SOUM	4	5	8	5	7	4	4	4	6	8
YAGHA	7	5	5	5	3	4	5	2	5	8
<b>SUD OUEST</b>	<b>15</b>	<b>13</b>	<b>13</b>	<b>13</b>	<b>16</b>	<b>18</b>	<b>18</b>	<b>26</b>	<b>21</b>	<b>23</b>
BOUGOURIBA	12	7	13	13	8	17	16	17	11	13
IOBA	20	13	9	12	14	17	15	47	19	27
NOUMBIEL	17	19	18	18	23	20	14	21	22	20
PONI	11	13	17	13	14	18	28	27	29	29
<b>BURKINA FASO</b>	<b>10</b>	<b>10</b>	<b>10</b>	<b>10</b>	<b>8</b>	<b>11</b>	<b>12</b>	<b>12</b>	<b>14</b>	<b>15</b>

Source : MARAH/DGESS/EPA, 2012-2021

**Tableau 078. 192:** Taux de mortalité des asins de 2012 à 2021 (en %)

Régions/Provinces	2012	2013	2014	2015	2016	2017	2018	2019	2020	2021
<b>BOUCLE DU MOUHOUN</b>	<b>3</b>	<b>6</b>	<b>3</b>	<b>4</b>	<b>4</b>	<b>5</b>	<b>4</b>	<b>12</b>	<b>9</b>	<b>8</b>
BALE	1	5	4	6	5	17	12	11	11	4
BANWA	5	3	3	8	5	2	5	14	12	2
KOSSI	1	1	1	4	3	4	3	19	5	4
MOUHOUN	4	3	5	2	5	4	3	7	11	10
NAYALA	6	8	5	2	-	4	5	11	6	10
SOUROU	4	12	6	2	6	3	3	12	10	12
<b>CASCADES</b>	<b>9</b>	<b>5</b>	<b>19</b>	<b>5</b>	<b>11</b>	<b>4</b>	<b>2</b>	<b>6</b>	<b>6</b>	<b>6</b>
COMOE	6	6	19	6	8	2	2	4	7	7
LERABA	14	5	20	-	20	20	-	14	-	0
<b>CENTRE</b>	<b>5</b>	<b>4</b>	<b>4</b>	<b>4</b>	<b>2</b>	<b>7</b>	<b>8</b>	<b>18</b>	<b>10</b>	<b>6</b>
KADIOGO	5	4	4	4	2	7	8	18	10	6
<b>CENTRE EST</b>	<b>5</b>	<b>3</b>	<b>6</b>	<b>5</b>	<b>4</b>	<b>8</b>	<b>11</b>	<b>16</b>	<b>10</b>	<b>6</b>
BOULGOU	3	3	6	7	6	10	7	25	11	8
KOULPELOGO	-	2	2	1	-	-	21	15	3	0
KOURITENGA	12	4	8	6	4	10	7	6	12	8
<b>CENTRE NORD</b>	<b>1</b>	<b>5</b>	<b>-</b>	<b>3</b>	<b>4</b>	<b>3</b>	<b>7</b>	<b>15</b>	<b>12</b>	<b>6</b>
BAM	-	3	1	-	6	1	8	14	14	4
NAMENTENGA	1	8	1	7	4	4	6	15	5	5
SANMATENGA	1	4	-	2	2	4	7	16	15	9
<b>CENTRE OUEST</b>	<b>7</b>	<b>8</b>	<b>8</b>	<b>6</b>	<b>5</b>	<b>3</b>	<b>5</b>	<b>17</b>	<b>15</b>	<b>9</b>
BOULKIEMDE	16	7	5	7	2	3	9	32	15	12
SANGUIE	6	8	11	3	4	5	5	15	11	5
SISSILI	2	9	6	3	10	2	2	12	20	11
ZIRO	7	11	11	11	3	4	4	11	15	6
<b>CENTRE SUD</b>	<b>7</b>	<b>5</b>	<b>10</b>	<b>9</b>	<b>6</b>	<b>5</b>	<b>7</b>	<b>25</b>	<b>14</b>	<b>10</b>
BAZEGA	8	6	13	6	5	5	7	19	14	8
NAHOURI	4	5	11	11	5	6	7	22	16	13
ZOUNDWEOGO	4	3	4	9	7	5	6	35	12	8
<b>EST</b>	<b>5</b>	<b>4</b>	<b>4</b>	<b>4</b>	<b>3</b>	<b>3</b>	<b>4</b>	<b>11</b>	<b>9</b>	<b>7</b>
GNAGNA	3	-	3	1	1	1	4	5	9	4
GOURMA	5	10	7	3	5	4	7	7	7	8
KOMANDJOARI	-	2	4	6	-	1	-	17	3	3
KOMPIENGA	8	2	4	5	14	5	5	10	14	9
TAPOA	1	4	5	5	4	4	3	11	14	8
<b>HAUTS BASSINS</b>	<b>6</b>	<b>4</b>	<b>6</b>	<b>7</b>	<b>4</b>	<b>5</b>	<b>4</b>	<b>18</b>	<b>12</b>	<b>6</b>
HOUET	7	5	10	5	1	-	6	13	5	4
KENEDOUGOU	4	4	5	7	6	7	4	25	24	7
TUY	4	4	6	8	3	4	4	4	9	7
<b>NORD</b>	<b>1</b>	<b>3</b>	<b>2</b>	<b>4</b>	<b>1</b>	<b>2</b>	<b>3</b>	<b>11</b>	<b>11</b>	<b>7</b>
LOROUM	2	7	1	-	-	1	4	9	6	4
PASSORE	1	2	1	4	3	3	1	7	16	9
YATENGA	-	1	3	2	-	2	3	6	5	5
ZONDOMA	1	5	4	9	1	3	5	21	11	7
<b>PLATEAU CENTRAL</b>	<b>3</b>	<b>5</b>	<b>6</b>	<b>5</b>	<b>6</b>	<b>3</b>	<b>10</b>	<b>28</b>	<b>11</b>	<b>5</b>
GANZOURGOU	5	3	3	5	3	4	18	48	9	4
KOURWEOGO	4	6	9	6	8	3	1	13	11	6
OUBRITENGA	2	6	4	3	8	3	11	28	14	6
<b>SAHEL</b>	<b>3</b>	<b>1</b>	<b>8</b>	<b>2</b>	<b>1</b>	<b>1</b>	<b>1</b>	<b>4</b>	<b>4</b>	<b>2</b>
OUDALAN	1	2	1	1	1	-	1	2	6	2
SENO	-	-	2	1	-	1	2	4	2	3
SOUM	-	1	12	3	2	1	-	3	5	2
YAGHA	12	2	1	-	-	2	2	9	4	0
<b>SUD OUEST</b>	<b>6</b>	<b>13</b>	<b>17</b>	<b>22</b>	<b>14</b>	<b>12</b>	<b>9</b>	<b>12</b>	<b>3</b>	<b>5</b>
BOUGOURIBA	-	-	23	30	3	5	11	2	-	0
IOBA	21	22	11	20	15	14	9	-	6	5
NOUMBIEL	1	-	-	-	67	-	-	19	-	-
PONI	100	-	22	-	-	-	-	-	-	7
<b>BURKINA FASO</b>	<b>4</b>	<b>5</b>	<b>6</b>	<b>5</b>	<b>4</b>	<b>4</b>	<b>5</b>	<b>14</b>	<b>10</b>	<b>7</b>

Source : MARAH/DGESS/EPA, 2012-2021

**Tableau 078. 193:** Taux de mortalité des porcins de 2012 à 2021 (en %)

Régions/Provinces	2012	2013	2014	2015	2016	2017	2018	2019	2020	2021
<b>BOUCLE DU MOUHOUN</b>	<b>25</b>	<b>25</b>	<b>29</b>	<b>19</b>	<b>21</b>	<b>18</b>	<b>27</b>	<b>29</b>	<b>31</b>	<b>85</b>
BALE	25	24	20	12	11	11	23	30	49	81
BANWA	38	34	4	32	36	42	29	29	14	74
KOSSI	32	17	38	21	25	17	30	20	27	47
MOUHOUN	20	15	38	15	18	13	21	29	28	108
NAYALA	23	36	23	18	25	32	29	91	36	163
SOUROU	15	22	31	21	19	16	41	22	56	64
<b>CASCADES</b>	<b>7</b>	<b>21</b>	<b>29</b>	<b>40</b>	<b>10</b>	<b>8</b>	<b>21</b>	<b>5</b>	<b>15</b>	<b>29</b>
COMOE	8	14	29	14	11	10	27	7	15	29
LERABA	-	38	-	100	-	-	2	-	-	#DIV/0!
<b>CENTRE</b>	<b>25</b>	<b>28</b>	<b>20</b>	<b>20</b>	<b>25</b>	<b>22</b>	<b>21</b>	<b>34</b>	<b>40</b>	<b>19</b>
KADIOGO	25	28	20	20	25	22	21	34	40	19
<b>CENTRE EST</b>	<b>16</b>	<b>40</b>	<b>29</b>	<b>26</b>	<b>25</b>	<b>20</b>	<b>30</b>	<b>23</b>	<b>69</b>	<b>58</b>
BOULGOU	10	44	29	37	32	16	35	37	45	100
KOULPELOGO	29	32	38	22	24	25	31	12	29	43
KOURITENGA	14	27	16	22	2	17	22	28	123	41
<b>CENTRE NORD</b>	<b>27</b>	<b>23</b>	<b>10</b>	<b>29</b>	<b>12</b>	<b>32</b>	<b>32</b>	<b>27</b>	<b>34</b>	<b>20</b>
BAM	23	28	-	42	16	43	34	32	35	48
NAMENTENGA	27	24	27	-	7	-	-	14	14	0
SANMATENGA	33	16	10	18	7	12	23	21	35	0
<b>CENTRE OUEST</b>	<b>22</b>	<b>24</b>	<b>26</b>	<b>26</b>	<b>30</b>	<b>29</b>	<b>26</b>	<b>23</b>	<b>34</b>	<b>66</b>
BOULKIEMDE	20	23	22	32	19	24	28	20	42	53
SANGUIE	24	26	27	24	42	36	30	29	28	75
SISSILI	17	13	37	14	21	15	7	27	27	59
ZIRO	21	22	27	26	29	30	21	10	35	142
<b>CENTRE SUD</b>	<b>24</b>	<b>34</b>	<b>29</b>	<b>19</b>	<b>38</b>	<b>30</b>	<b>36</b>	<b>31</b>	<b>59</b>	<b>54</b>
BAZEGA	26	31	21	13	55	25	33	14	73	26
NAHOURI	16	41	32	25	26	29	37	38	46	80
ZOUNDWEOGO	19	30	30	7	28	39	36	36	76	44
<b>EST</b>	<b>9</b>	<b>7</b>	<b>19</b>	<b>13</b>	<b>19</b>	<b>9</b>	<b>21</b>	<b>7</b>	<b>20</b>	<b>16</b>
GNAGNA	16	2	11	15	6	-	7	6	28	0
GOURMA	1	13	6	13	17	1	18	3	34	27
KOMANDJOARI	-	20	12	-	-	-	-	5	-	0
KOMPIENGA	13	6	34	21	39	12	31	-	42	18
TAPOA	10	3	18	12	15	11	20	21	4	4
<b>HAUTS BASSINS</b>	<b>23</b>	<b>26</b>	<b>21</b>	<b>22</b>	<b>16</b>	<b>29</b>	<b>21</b>	<b>26</b>	<b>32</b>	<b>49</b>
HOUET	34	21	28	18	27	16	22	16	18	20
KENEDOUGOU	13	17	14	16	16	22	21	21	17	7
TUY	19	31	23	25	15	35	21	29	38	83
<b>NORD</b>	<b>15</b>	<b>17</b>	<b>26</b>	<b>21</b>	<b>24</b>	<b>28</b>	<b>23</b>	<b>38</b>	<b>45</b>	<b>79</b>
LOROUM	-	-	-	-	-	-	-	36	-	-
PASSORE	6	16	25	9	28	30	27	7	42	83
YATENGA	26	19	13	41	27	36	24	158	-	75
ZONDOMA	32	18	29	38	14	29	20	17	533	13
<b>PLATEAU CENTRAL</b>	<b>20</b>	<b>26</b>	<b>15</b>	<b>24</b>	<b>17</b>	<b>24</b>	<b>25</b>	<b>19</b>	<b>48</b>	<b>70</b>
GANZOURGOU	47	49	13	13	5	21	23	-	83	68
KOURWEOGO	4	23	8	36	34	14	21	14	55	75
OUBRITENGA	20	17	17	21	13	29	27	24	30	64
<b>SAHEL</b>	<b>-</b>	<b>-</b>	<b>12</b>	<b>-</b>	<b>63</b>	<b>-</b>	<b>-</b>	<b>-</b>	<b>-</b>	<b>-</b>
OULDALAN	-	0	0	-	-	-	-	0	0	-
SENO	-	0	-	-	0	-	-	0	0	-
SOUM	-	-	12	-	71	-	-	-	-	-
YAGHA	-	-	0	-	-	-	0	0	0	-
<b>SUD OUEST</b>	<b>25</b>	<b>21</b>	<b>23</b>	<b>17</b>	<b>22</b>	<b>28</b>	<b>30</b>	<b>46</b>	<b>38</b>	<b>106</b>
BOUGOURIBA	29	14	31	22	28	29	23	32	37	103
IOBA	32	23	21	16	18	29	30	39	24	138
NOUMBIEL	17	29	25	16	33	27	36	35	69	113
PONI	29	19	20	17	13	27	30	-	38	79
<b>BURKINA FASO</b>	<b>22</b>	<b>24</b>	<b>24</b>	<b>20</b>	<b>24</b>	<b>24</b>	<b>27</b>	<b>28</b>	<b>36</b>	<b>69</b>

Source : MARAH/DGESS/EPA, 2012-2021

**Tableau 078. 194: Taux de mortalité des poules locales de 2012 à 2021 (en %)**

Régions/Provinces	2012	2013	2014	2015	2016	2017	2018	2019	2020	2021
<b>BOUCLE DU MOUHOUN</b>	<b>29</b>	<b>28</b>	<b>30</b>	<b>31</b>	<b>31</b>	<b>31</b>	<b>54</b>	<b>34</b>	<b>34</b>	<b>33</b>
BALE	30	29	28	35	27	32	54	37	29	30
BANWA	23	22	36	29	27	32	48	36	26	19
KOSSI	24	25	24	25	26	22	53	26	33	32
MOUHOUN	29	30	29	29	33	30	60	34	35	35
NAYALA	32	36	35	42	44	39	46	27	44	42
SOUROU	33	29	33	31	36	37	59	37	27	29
<b>CASCADES</b>	<b>35</b>	<b>32</b>	<b>33</b>	<b>35</b>	<b>32</b>	<b>26</b>	<b>61</b>	<b>36</b>	<b>33</b>	<b>38</b>
COMOE	31	29	30	33	29	27	57	38	32	41
LERABA	36	35	35	37	35	26	71	32	33	33
<b>CENTRE</b>	<b>28</b>	<b>27</b>	<b>28</b>	<b>28</b>	<b>27</b>	<b>31</b>	<b>53</b>	<b>38</b>	<b>33</b>	<b>32</b>
KADIOGO	28	27	28	28	27	31	53	38	33	32
<b>CENTRE EST</b>	<b>31</b>	<b>32</b>	<b>34</b>	<b>33</b>	<b>27</b>	<b>32</b>	<b>66</b>	<b>33</b>	<b>36</b>	<b>39</b>
BOULGOU	32	32	38	44	39	36	65	38	37	43
KOULPELOGO	27	26	31	22	25	28	58	36	40	36
KOURITENGA	32	36	36	35	22	34	73	25	33	37
<b>CENTRE NORD</b>	<b>22</b>	<b>26</b>	<b>25</b>	<b>23</b>	<b>21</b>	<b>29</b>	<b>54</b>	<b>27</b>	<b>34</b>	<b>33</b>
BAM	24	26	22	24	23	36	64	31	47	43
NAMENTENGA	21	25	27	26	21	32	43	26	30	27
SANMATENGA	21	27	26	19	21	22	53	23	31	32
<b>CENTRE OUEST</b>	<b>32</b>	<b>28</b>	<b>28</b>	<b>27</b>	<b>31</b>	<b>30</b>	<b>54</b>	<b>34</b>	<b>30</b>	<b>23</b>
BOULKIEMDE	39	32	33	31	33	37	63	42	28	18
SANGUIE	34	29	38	30	40	33	52	34	24	15
SISSILI	32	26	25	27	36	27	40	29	36	41
ZIRO	20	22	18	22	19	25	49	29	34	37
<b>CENTRE SUD</b>	<b>35</b>	<b>36</b>	<b>31</b>	<b>37</b>	<b>36</b>	<b>31</b>	<b>62</b>	<b>33</b>	<b>37</b>	<b>38</b>
BAZEGA	24	25	22	27	30	30	51	28	27	27
NAHOURI	42	43	35	44	38	33	65	36	44	43
ZOUNDWEOGO	38	38	30	26	33	30	66	31	35	37
<b>EST</b>	<b>20</b>	<b>17</b>	<b>25</b>	<b>24</b>	<b>22</b>	<b>21</b>	<b>53</b>	<b>27</b>	<b>31</b>	<b>28</b>
GNAGNA	19	13	24	18	18	21	49	15	30	24
GOURMA	18	21	27	26	24	23	67	27	37	35
KOMANDJOARI	16	8	14	14	8	9	47	31	29	15
KOMPIENGA	28	26	35	31	38	20	54	17	34	37
TAPOA	18	10	25	27	25	23	53	63	21	14
<b>HAUTS BASSINS</b>	<b>31</b>	<b>28</b>	<b>25</b>	<b>29</b>	<b>28</b>	<b>30</b>	<b>53</b>	<b>31</b>	<b>27</b>	<b>27</b>
HOUET	25	25	23	26	26	23	38	27	25	27
KENEDOUGOU	43	31	25	30	29	32	56	30	27	27
TUY	25	34	26	32	29	30	54	36	28	28
<b>NORD</b>	<b>21</b>	<b>31</b>	<b>25</b>	<b>28</b>	<b>31</b>	<b>36</b>	<b>59</b>	<b>38</b>	<b>40</b>	<b>36</b>
LOROUM	14	28	19	19	21	29	48	35	32	26
PASSORE	21	31	28	30	38	38	67	42	44	36
YATENGA	24	33	22	30	33	29	45	33	30	27
ZONDOMA	30	32	28	34	32	40	66	40	46	46
<b>PLATEAU CENTRAL</b>	<b>26</b>	<b>26</b>	<b>32</b>	<b>30</b>	<b>34</b>	<b>33</b>	<b>59</b>	<b>31</b>	<b>31</b>	<b>35</b>
GANZOURGOU	22	26	34	35	41	42	66	34	26	28
KOURWEOGO	21	26	24	26	34	26	54	24	36	45
OUBRITENGA	32	26	35	31	28	31	57	38	33	33
<b>SAHEL</b>	<b>20</b>	<b>29</b>	<b>22</b>	<b>20</b>	<b>17</b>	<b>19</b>	<b>39</b>	<b>19</b>	<b>23</b>	<b>19</b>
OUDALAN	10	24	27	14	11	19	36	10	17	11
SENO	15	45	25	25	19	24	51	21	35	30
SOUM	17	27	22	22	18	19	36	15	19	19
YAGHA	28	23	17	15	12	14	29	30	20	16
<b>SUD OUEST</b>	<b>22</b>	<b>24</b>	<b>32</b>	<b>26</b>	<b>26</b>	<b>31</b>	<b>61</b>	<b>51</b>	<b>39</b>	<b>33</b>
BOUGOURIBA	19	20	28	24	22	31	52	23	35	28
IOBA	35	40	27	25	27	31	58	49	34	35
NOUMBIEL	20	19	30	31	29	27	65	69	42	34
PONI	26	26	44	26	24	35	70	44	45	35
<b>BURKINA FASO</b>	<b>28</b>	<b>28</b>	<b>29</b>	<b>29</b>	<b>29</b>	<b>29</b>	<b>57</b>	<b>33</b>	<b>33</b>	<b>31</b>

Source : MARAH/DGESS/EPA, 2012-2021

**Tableau 078. 195: Taux de mortalité des pintades de 2012 à 2021 (en %)**

Régions/Provinces	2012	2013	2014	2015	2016	2017	2018	2019	2020	2021
<b>BOUCLE DU MOUHOUN</b>	<b>29</b>	<b>32</b>	<b>38</b>	<b>35</b>	<b>33</b>	<b>40</b>	<b>61</b>	<b>34</b>	<b>41</b>	<b>38</b>
BALE	44	33	42	28	28	41	55	43	23	27
BANWA	24	28	45	29	18	40	62	21	38	39
KOSSI	26	40	31	30	15	24	72	34	17	33
MOUHOUN	27	55	35	39	32	41	54	19	44	39
NAYALA	34	38	39	34	50	48	54	21	48	52
SOUROU	20	22	44	47	48	49	82	54	51	31
<b>CASCADES</b>	<b>45</b>	<b>33</b>	<b>40</b>	<b>33</b>	<b>44</b>	<b>31</b>	<b>78</b>	<b>100</b>	<b>35</b>	<b>49</b>
COMOE	39	34	34	25	36	26	82	135	30	45
LERABA	47	32	45	39	51	35	74	60	39	53
<b>CENTRE</b>	<b>35</b>	<b>40</b>	<b>25</b>	<b>27</b>	<b>18</b>	<b>39</b>	<b>46</b>	<b>29</b>	<b>66</b>	<b>33</b>
KADIOGO	35	40	25	27	18	39	46	29	66	33
<b>CENTRE EST</b>	<b>43</b>	<b>30</b>	<b>40</b>	<b>25</b>	<b>34</b>	<b>33</b>	<b>69</b>	<b>43</b>	<b>37</b>	<b>41</b>
BOULGOU	43	30	39	13	43	36	73	45	36	47
KOULPELOGO	46	23	41	30	30	32	62	56	39	30
KOURITENGA	38	38	36	30	41	31	69	35	44	39
<b>CENTRE NORD</b>	<b>25</b>	<b>29</b>	<b>19</b>	<b>19</b>	<b>20</b>	<b>25</b>	<b>46</b>	<b>35</b>	<b>30</b>	<b>26</b>
BAM	16	59	13	15	15	18	48	70	42	39
NAMENTENGA	31	21	19	20	18	30	44	22	39	32
SANMATENGA	12	28	21	18	25	17	60	39	22	16
<b>CENTRE OUEST</b>	<b>47</b>	<b>38</b>	<b>37</b>	<b>34</b>	<b>40</b>	<b>31</b>	<b>66</b>	<b>41</b>	<b>32</b>	<b>31</b>
BOULKIEMDE	51	38	33	38	50	32	67	65	32	31
SANGUIE	51	41	36	36	46	36	65	30	36	30
SISSILI	47	39	45	29	35	22	73	18	22	34
ZIRO	27	32	36	28	32	33	60	40	35	29
<b>CENTRE SUD</b>	<b>40</b>	<b>47</b>	<b>36</b>	<b>43</b>	<b>42</b>	<b>33</b>	<b>78</b>	<b>28</b>	<b>38</b>	<b>37</b>
BAZEGA	26	36	24	30	32	36	55	21	23	24
NAHOURI	49	50	39	48	44	33	74	28	43	41
ZOUNDWEOGO	31	54	33	33	41	31	91	35	35	34
<b>EST</b>	<b>24</b>	<b>13</b>	<b>28</b>	<b>29</b>	<b>28</b>	<b>32</b>	<b>57</b>	<b>28</b>	<b>41</b>	<b>29</b>
GNAGNA	35	9	36	33	19	30	56	13	26	33
GOURMA	10	13	18	32	28	37	70	41	47	29
KOMANDJOARI	20	6	25	8	5	13	29	35	47	12
KOMPIENGA	34	27	21	40	54	47	67	14	54	38
TAPOA	18	10	29	28	29	32	58	26	20	18
<b>HAUTS BASSINS</b>	<b>36</b>	<b>33</b>	<b>30</b>	<b>28</b>	<b>30</b>	<b>26</b>	<b>62</b>	<b>37</b>	<b>43</b>	<b>37</b>
HOUET	39	35	24	33	26	21	77	29	42	38
KENEDOUGOU	47	36	30	25	33	31	67	44	38	38
TUY	20	27	34	30	28	24	38	29	48	34
<b>NORD</b>	<b>39</b>	<b>42</b>	<b>25</b>	<b>34</b>	<b>26</b>	<b>44</b>	<b>70</b>	<b>45</b>	<b>34</b>	<b>34</b>
LOROUM	14	25	9	19	9	-	48	48	20	14
PASSORE	44	41	30	26	37	36	77	35	33	35
YATENGA	40	49	28	52	15	59	84	15	33	28
ZONDOMA	43	43	21	23	29	49	59	53	48	46
<b>PLATEAU CENTRAL</b>	<b>31</b>	<b>31</b>	<b>36</b>	<b>30</b>	<b>38</b>	<b>33</b>	<b>61</b>	<b>52</b>	<b>54</b>	<b>31</b>
GANZOURGOU	23	28	40	33	26	44	46	51	40	22
KOURWEOGO	13	23	18	23	44	38	48	57	61	39
OUBRITENGA	42	36	43	33	38	23	70	51	46	25
<b>SAHEL</b>	<b>17</b>	<b>16</b>	<b>9</b>	<b>25</b>	<b>16</b>	<b>12</b>	<b>44</b>	<b>14</b>	<b>30</b>	<b>17</b>
OUDALAN	-	10	15	11	3	5	27	4	20	9
SENO	-	18	1	27	8	11	43	9	24	4
SOUM	5	17	11	29	19	11	49	14	28	14
YAGHA	37	21	10	11	20	19	48	21	58	35
<b>SUD OUEST</b>	<b>32</b>	<b>28</b>	<b>36</b>	<b>28</b>	<b>32</b>	<b>37</b>	<b>72</b>	<b>45</b>	<b>34</b>	<b>43</b>
BOUGOURIBA	29	27	38	21	34	44	76	21	29	44
IOBA	39	36	34	23	29	33	70	68	32	42
NOUMBIEL	32	28	29	33	29	34	67	41	37	43
PONI	31	25	46	32	51	47	81	44	40	41
<b>BURKINA FASO</b>	<b>36</b>	<b>32</b>	<b>33</b>	<b>32</b>	<b>34</b>	<b>33</b>	<b>66</b>	<b>37</b>	<b>39</b>	<b>36</b>

Source : MARAH/DGESS/EPA, 2012-2021

**Tableau 078. 196: Taux de commercialisation des Bovins de 2012 à 2021 (en %)**

Régions/Provinces	2012	2013	2014	2015	2016	2017	2018	2019	2020	2021
<b>BOUCLE DU MOUHOUN</b>	<b>4</b>	<b>5</b>	<b>5</b>	<b>5</b>	<b>5</b>	<b>4</b>	<b>5</b>	<b>5</b>	<b>7</b>	<b>7</b>
BALE	4	5	5	6	5	5	6	6	5	5
BANWA	4	4	6	8	5	4	6	5	5	7
KOSSI	5	6	4	4	4	4	6	3	6	8
MOUHOUN	2	5	5	3	3	3	6	5	8	8
NAYALA	4	5	6	5	2	3	6	7	7	9
SOUROU	6	8	9	6	8	7	5	5	6	6
<b>CASCADES</b>	<b>4</b>	<b>3</b>	<b>3</b>	<b>3</b>	<b>5</b>	<b>4</b>	<b>3</b>	<b>3</b>	<b>7</b>	<b>6</b>
COMOE	6	4	4	3	6	5	5	3	9	7
LERABA	3	2	2	4	3	2	6	3	3	4
<b>CENTRE</b>	<b>10</b>	<b>13</b>	<b>12</b>	<b>8</b>	<b>11</b>	<b>7</b>	<b>11</b>	<b>13</b>	<b>10</b>	<b>14</b>
KADIOGO	10	13	12	8	11	7	11	13	10	14
<b>CENTRE EST</b>	<b>5</b>	<b>6</b>	<b>6</b>	<b>5</b>	<b>7</b>	<b>7</b>	<b>2</b>	<b>5</b>	<b>9</b>	<b>7</b>
BOULGOU	5	6	7	6	10	3	2	4	10	8
KOULPELOGO	7	8	6	4	7	7	10	4	6	6
KOURITENGA	6	6	5	4	6	8	2	6	9	7
<b>CENTRE NORD</b>	<b>6</b>	<b>8</b>	<b>9</b>	<b>7</b>	<b>6</b>	<b>5</b>	<b>10</b>	<b>8</b>	<b>8</b>	<b>8</b>
BAM	7	8	12	7	6	3	10	12	8	9
NAMENTENGA	6	7	8	7	8	7	11	10	10	6
SANMATENGA	9	14	7	6	3	6	8	4	6	9
<b>CENTRE OUEST</b>	<b>9</b>	<b>6</b>	<b>9</b>	<b>6</b>	<b>6</b>	<b>5</b>	<b>7</b>	<b>4</b>	<b>7</b>	<b>8</b>
BOULKIEMDE	4	6	4	4	2	5	6	3	8	9
SANGUIE	6	4	5	3	4	5	5	7	5	4
SISSILI	10	7	9	7	6	5	3	3	7	9
ZIRO	9	6	12	7	8	5	7	5	8	9
<b>CENTRE SUD</b>	<b>6</b>	<b>6</b>	<b>6</b>	<b>6</b>	<b>5</b>	<b>5</b>	<b>8</b>	<b>4</b>	<b>7</b>	<b>7</b>
BAZEGA	7	5	6	5	4	5	7	4	9	7
NAHOURI	5	5	6	7	5	5	6	4	6	6
ZOUNDWEOGO	7	8	6	7	3	6	7	5	7	9
<b>EST</b>	<b>5</b>	<b>7</b>	<b>8</b>	<b>7</b>	<b>6</b>	<b>6</b>	<b>13</b>	<b>9</b>	<b>8</b>	<b>7</b>
GNAGNA	5	8	9	8	7	7	9	7	8	10
GOURMA	4	7	7	7	8	5	10	12	6	6
KOMANDJOARI	5	5	9	7	6	5	11	9	9	5
KOMPIENGA	5	7	6	3	2	6	7	8	9	6
TAPOA	4	12	7	7	5	7	6	7	7	7
<b>HAUTS BASSINS</b>	<b>5</b>	<b>4</b>	<b>5</b>	<b>5</b>	<b>5</b>	<b>6</b>	<b>4</b>	<b>5</b>	<b>6</b>	<b>7</b>
HOUET	6	5	5	5	5	6	5	6	6	7
KENEDOUGOU	4	4	6	5	5	5	4	5	6	8
TUY	4	4	5	4	6	5	6	4	6	4
<b>NORD</b>	<b>6</b>	<b>8</b>	<b>7</b>	<b>6</b>	<b>4</b>	<b>5</b>	<b>3</b>	<b>8</b>	<b>9</b>	<b>8</b>
LOROUM	5	6	7	5	4	6	8	5	20	9
PASSORE	4	10	7	8	3	3	6	8	5	6
YATENGA	7	12	6	8	7	5	3	13	8	9
ZONDOMA	8	4	5	4	2	3	11	6	7	7
<b>PLATEAU CENTRAL</b>	<b>6</b>	<b>8</b>	<b>10</b>	<b>10</b>	<b>7</b>	<b>6</b>	<b>8</b>	<b>9</b>	<b>9</b>	<b>8</b>
GANZOURGOU	6	7	14	9	7	4	8	7	9	6
KOURWEOGO	5	11	10	12	10	9	5	8	5	7
OUBRITENGA	8	3	7	9	3	6	11	12	10	15
<b>SAHEL</b>	<b>11</b>	<b>11</b>	<b>13</b>	<b>11</b>	<b>12</b>	<b>11</b>	<b>10</b>	<b>11</b>	<b>11</b>	<b>10</b>
OUDALAN	14	12	16	14	15	11	12	12	15	11
SENO	9	11	15	14	14	10	16	10	12	16
SOUM	12	11	13	11	11	12	13	11	11	9
YAGHA	10	11	11	10	9	8	10	10	8	9
<b>SUD OUEST</b>	<b>4</b>	<b>4</b>	<b>4</b>	<b>5</b>	<b>3</b>	<b>3</b>	<b>8</b>	<b>3</b>	<b>6</b>	<b>8</b>
BOUGOURIBA	2	4	3	4	3	2	5	4	8	9
IOBA	4	4	3	2	2	1	2	1	3	3
NOUMBIEL	4	6	7	8	3	4	2	2	11	17
PONI	5	3	4	3	4	2	3	3	5	6
<b>BURKINA FASO</b>	<b>6</b>	<b>6</b>	<b>7</b>	<b>7</b>	<b>6</b>	<b>6</b>	<b>7</b>	<b>6</b>	<b>8</b>	<b>8</b>

Source : MARAH/DGESS/EPA, 2012-2021

**Tableau 078. 197: Taux de commercialisation des Ovins de 2012 à 2021 (en %)**

Régions/Provinces	2012	2013	2014	2015	2016	2017	2018	2019	2020	2021
<b>BOUCLE DU MOUHOUN</b>	<b>11</b>	<b>10</b>	<b>9</b>	<b>9</b>	<b>10</b>	<b>11</b>	<b>13</b>	<b>13</b>	<b>11</b>	<b>14</b>
BALE	8	8	8	6	7	10	11	12	8	11
BANWA	14	12	10	10	11	10	17	21	9	16
KOSSI	11	10	9	8	8	9	11	14	13	16
MOUHOUN	7	11	9	9	11	11	11	6	12	15
NAYALA	12	8	8	9	9	11	12	11	12	7
SOUROU	13	8	14	13	13	14	17	8	13	14
<b>CASCADES</b>	<b>6</b>	<b>7</b>	<b>11</b>	<b>9</b>	<b>9</b>	<b>9</b>	<b>12</b>	<b>8</b>	<b>9</b>	<b>10</b>
COMOE	7	4	12	7	12	10	13	6	10	10
LERABA	5	8	10	10	7	8	10	12	9	10
<b>CENTRE</b>	<b>14</b>	<b>14</b>	<b>14</b>	<b>13</b>	<b>10</b>	<b>9</b>	<b>10</b>	<b>7</b>	<b>11</b>	<b>14</b>
KADIOGO	14	14	14	13	10	9	10	7	11	14
<b>CENTRE EST</b>	<b>9</b>	<b>10</b>	<b>7</b>	<b>9</b>	<b>7</b>	<b>9</b>	<b>8</b>	<b>11</b>	<b>8</b>	<b>11</b>
BOULGOU	9	10	8	11	7	9	7	15	10	10
KOULPELOGO	10	11	8	9	8	10	6	12	7	12
KOURITENGA	10	9	6	9	5	7	9	8	6	11
<b>CENTRE NORD</b>	<b>11</b>	<b>11</b>	<b>10</b>	<b>10</b>	<b>12</b>	<b>8</b>	<b>10</b>	<b>9</b>	<b>9</b>	<b>11</b>
BAM	13	10	13	10	14	8	11	9	10	14
NAMENTENGA	9	10	10	9	14	9	10	10	11	10
SANMATENGA	13	13	9	10	8	8	9	10	8	10
<b>CENTRE OUEST</b>	<b>11</b>	<b>10</b>	<b>12</b>	<b>9</b>	<b>10</b>	<b>10</b>	<b>12</b>	<b>9</b>	<b>12</b>	<b>13</b>
BOULKIEMDE	15	10	9	6	13	6	16	6	10	11
SANGUIE	8	6	9	5	4	6	5	8	13	8
SISSILI	12	10	16	11	9	9	9	9	12	16
ZIRO	10	14	14	13	13	13	14	11	13	16
<b>CENTRE SUD</b>	<b>7</b>	<b>9</b>	<b>11</b>	<b>11</b>	<b>11</b>	<b>10</b>	<b>11</b>	<b>12</b>	<b>11</b>	<b>13</b>
BAZEGA	6	8	12	12	11	11	10	8	10	10
NAHOURI	8	8	12	10	12	10	12	10	11	14
ZOUNDWEOGO	8	9	10	13	11	11	12	17	11	14
<b>EST</b>	<b>6</b>	<b>8</b>	<b>9</b>	<b>10</b>	<b>10</b>	<b>9</b>	<b>15</b>	<b>13</b>	<b>10</b>	<b>11</b>
GNAGNA	5	8	10	9	9	9	15	12	9	13
GOURMA	8	9	6	10	9	9	8	13	7	11
KOMANDJOARI	5	7	12	11	11	8	20	12	16	10
KOMPIENGA	5	9	7	5	6	7	10	15	10	8
TAPOA	6	8	10	11	11	10	20	15	9	12
<b>HAUTS BASSINS</b>	<b>10</b>	<b>10</b>	<b>11</b>	<b>9</b>	<b>9</b>	<b>11</b>	<b>10</b>	<b>11</b>	<b>10</b>	<b>11</b>
HOUET	11	9	8	7	8	11	10	10	15	14
KENEDOUGOU	9	10	13	9	10	11	10	12	10	10
TUY	8	13	9	10	6	11	10	9	7	9
<b>NORD</b>	<b>11</b>	<b>11</b>	<b>11</b>	<b>10</b>	<b>10</b>	<b>8</b>	<b>13</b>	<b>9</b>	<b>8</b>	<b>10</b>
LOROUM	11	12	11	9	11	9	14	7	11	14
PASSORE	10	10	9	9	5	6	14	10	7	8
YATENGA	12	13	13	11	14	10	14	11	9	11
ZONDOMA	10	6	8	8	8	6	17	10	6	5
<b>PLATEAU CENTRAL</b>	<b>9</b>	<b>10</b>	<b>12</b>	<b>11</b>	<b>10</b>	<b>9</b>	<b>8</b>	<b>13</b>	<b>10</b>	<b>14</b>
GANZOURGOU	7	8	14	11	8	9	19	17	10	14
KOURWEOGO	9	14	12	9	13	8	14	11	10	9
OUBRITENGA	13	6	10	12	9	10	16	11	10	17
<b>SAHEL</b>	<b>11</b>	<b>11</b>	<b>12</b>	<b>11</b>	<b>12</b>	<b>12</b>	<b>13</b>	<b>16</b>	<b>12</b>	<b>12</b>
OUDALAN	13	11	11	9	12	10	14	10	13	9
SENO	12	11	16	8	12	12	13	24	13	18
SOUM	9	10	13	13	13	13	14	17	12	13
YAGHA	10	10	9	8	7	9	7	8	9	7
<b>SUD OUEST</b>	<b>8</b>	<b>7</b>	<b>5</b>	<b>6</b>	<b>5</b>	<b>7</b>	<b>7</b>	<b>6</b>	<b>6</b>	<b>7</b>
BOUGOURIBA	11	8	5	5	4	8	8	9	5	10
IOBA	6	5	4	5	6	8	6	5	5	5
NOUMBIEL	6	7	5	9	6	6	7	5	5	6
PONI	9	8	8	4	6	5	9	6	7	8
<b>BURKINA FASO</b>	<b>10</b>	<b>10</b>	<b>10</b>	<b>10</b>	<b>10</b>	<b>10</b>	<b>12</b>	<b>11</b>	<b>10</b>	<b>12</b>

Source : MARAH/DGESS/EPA, 2012-2021

**Tableau 078. 198: Taux de commercialisation des Caprins de 2012 à 2021 (en %)**

Régions/Provinces	2012	2013	2014	2015	2016	2017	2018	2019	2020	2021
<b>BOUCLE DU MOUHOUN</b>	<b>13</b>	<b>13</b>	<b>11</b>	<b>12</b>	<b>13</b>	<b>13</b>	<b>15</b>	<b>12</b>	<b>13</b>	<b>16</b>
BALE	9	11	8	8	10	11	13	10	11	14
BANWA	12	18	12	15	17	16	19	14	8	16
KOSSI	14	11	11	14	15	12	14	12	11	12
MOUHOUN	14	13	13	16	13	15	15	19	16	21
NAYALA	17	13	14	16	15	12	15	13	14	11
SOUROU	11	9	9	9	10	10	11	9	12	12
<b>CASCADES</b>	<b>11</b>	<b>9</b>	<b>12</b>	<b>11</b>	<b>12</b>	<b>13</b>	<b>16</b>	<b>14</b>	<b>13</b>	<b>17</b>
COMOE	11	11	10	10	13	11	16	14	15	18
LERABA	10	7	14	13	12	16	16	14	10	14
<b>CENTRE</b>	<b>16</b>	<b>12</b>	<b>16</b>	<b>15</b>	<b>20</b>	<b>16</b>	<b>18</b>	<b>11</b>	<b>17</b>	<b>16</b>
KADIOGO	16	12	16	15	20	16	18	11	17	16
<b>CENTRE EST</b>	<b>11</b>	<b>13</b>	<b>11</b>	<b>10</b>	<b>11</b>	<b>9</b>	<b>11</b>	<b>12</b>	<b>10</b>	<b>13</b>
BOULGOU	13	13	13	14	14	13	16	12	10	14
KOULPELOGO	10	12	9	8	9	7	10	13	11	12
KOURITENGA	11	14	11	10	11	9	7	11	7	13
<b>CENTRE NORD</b>	<b>13</b>	<b>11</b>	<b>10</b>	<b>10</b>	<b>10</b>	<b>10</b>	<b>16</b>	<b>11</b>	<b>12</b>	<b>11</b>
BAM	14	9	9	7	10	11	14	10	15	13
NAMENTENGA	11	10	10	10	12	9	13	14	9	11
SANMATENGA	15	16	11	11	9	11	19	9	12	10
<b>CENTRE OUEST</b>	<b>12</b>	<b>11</b>	<b>13</b>	<b>13</b>	<b>12</b>	<b>13</b>	<b>16</b>	<b>13</b>	<b>12</b>	<b>14</b>
BOULKIEMDE	13	12	12	12	9	12	16	12	11	12
SANGUIE	9	8	9	9	10	7	16	9	9	12
SISSILI	14	12	16	13	14	14	15	12	14	17
ZIRO	15	15	16	17	15	16	17	17	17	17
<b>CENTRE SUD</b>	<b>11</b>	<b>13</b>	<b>13</b>	<b>14</b>	<b>13</b>	<b>12</b>	<b>16</b>	<b>13</b>	<b>12</b>	<b>15</b>
BAZEGA	11	13	11	17	13	9	13	12	11	16
NAHOURI	12	13	14	12	12	12	16	12	13	16
ZOUNDWEOGO	10	13	13	17	18	15	18	15	13	15
<b>EST</b>	<b>8</b>	<b>9</b>	<b>11</b>	<b>11</b>	<b>9</b>	<b>10</b>	<b>15</b>	<b>12</b>	<b>10</b>	<b>12</b>
GNAGNA	9	10	12	7	7	10	16	11	10	16
GOURMA	10	9	12	12	9	11	9	10	8	9
KOMANDJOARI	8	12	12	13	12	11	19	12	14	11
KOMPIENGA	6	7	9	10	8	5	17	11	10	13
TAPOA	9	8	5	8	8	9	10	15	8	11
<b>HAUTS BASSINS</b>	<b>12</b>	<b>14</b>	<b>13</b>	<b>13</b>	<b>12</b>	<b>14</b>	<b>17</b>	<b>12</b>	<b>13</b>	<b>15</b>
HOUET	13	15	12	17	10	16	18	13	16	19
KENEDOUGOU	8	12	13	12	12	16	16	12	13	14
TUY	13	13	14	12	12	11	17	10	11	12
<b>NORD</b>	<b>11</b>	<b>11</b>	<b>11</b>	<b>9</b>	<b>10</b>	<b>9</b>	<b>12</b>	<b>11</b>	<b>10</b>	<b>12</b>
LOROUM	14	14	14	10	10	8	13	14	18	14
PASSORE	7	9	12	9	12	9	12	8	10	11
YATENGA	10	10	9	6	7	6	9	15	9	11
ZONDOMA	16	10	8	10	13	11	14	10	7	11
<b>PLATEAU CENTRAL</b>	<b>13</b>	<b>12</b>	<b>12</b>	<b>13</b>	<b>13</b>	<b>12</b>	<b>10</b>	<b>13</b>	<b>11</b>	<b>14</b>
GANZOURGOU	9	10	11	12	17	14	12	13	12	14
KOURWEOGO	12	14	13	13	12	12	17	12	11	12
OUBRITENGA	17	11	12	12	12	10	14	13	12	18
<b>SAHEL</b>	<b>11</b>	<b>10</b>	<b>11</b>	<b>10</b>	<b>10</b>	<b>10</b>	<b>12</b>	<b>12</b>	<b>11</b>	<b>10</b>
OU DALAN	12	10	8	10	8	7	13	10	11	11
SENO	15	14	12	10	10	10	12	12	14	14
SOUM	8	10	12	12	12	12	14	16	11	10
YAGHA	11	6	8	6	8	7	8	7	7	5
<b>SUD OUEST</b>	<b>9</b>	<b>8</b>	<b>8</b>	<b>7</b>	<b>9</b>	<b>7</b>	<b>9</b>	<b>7</b>	<b>8</b>	<b>9</b>
BOUGOURIBA	10	9	9	7	9	7	7	6	9	11
IOBA	11	8	9	9	9	7	9	8	8	9
NOUMBIEL	9	7	6	6	8	6	10	6	10	10
PONI	8	7	8	8	10	8	8	8	5	8
<b>BURKINA FASO</b>	<b>11</b>	<b>11</b>	<b>11</b>	<b>11</b>	<b>11</b>	<b>11</b>	<b>14</b>	<b>12</b>	<b>12</b>	<b>13</b>

Source : MARAH/DGESS/EPA, 2012-2021



**Tableau 078. 199: Taux de commercialisation des Asins de 2012 à 2021 (en %)**

Régions/Provinces	2012	2013	2014	2015	2016	2017	2018	2019	2020	2021
<b>BOUCLE DU MOUHOUN</b>	<b>3</b>	<b>3</b>	<b>2</b>	<b>2</b>	<b>3</b>	<b>3</b>	<b>4</b>	<b>2</b>	<b>3</b>	<b>3</b>
BALE	-	1	3	3	3	5	2	3	3	2
BANWA	3	3	1	2	6	2	5	1	4	2
KOSSI	2	2	3	2	3	2	4	-	4	3
MOUHOUN	-	2	3	1	3	4	6	-	4	4
NAYALA	6	4	3	1	-	3	1	2	3	2
SOUROU	5	4	1	2	5	5	1	2	1	2
<b>CASCADES</b>	<b>4</b>	<b>-</b>	<b>3</b>	<b>3</b>	<b>4</b>	<b>2</b>	<b>3</b>	<b>5</b>	<b>2</b>	<b>3</b>
COMOE	6	-	4	4	5	2	4	6	2	3
LERABA	0	0	0	0	0	0	0	0	0	0
<b>CENTRE</b>	<b>3</b>	<b>3</b>	<b>2</b>	<b>3</b>	<b>2</b>	<b>3</b>	<b>1</b>	<b>1</b>	<b>3</b>	<b>2</b>
KADIOGO	3	3	2	3	2	3	1	1	3	2
<b>CENTRE EST</b>	<b>2</b>	<b>2</b>	<b>3</b>	<b>1</b>	<b>2</b>	<b>3</b>	<b>6</b>	<b>2</b>	<b>4</b>	<b>7</b>
BOULGOU	2	2	4	3	4	7	8	3	4	5
KOULPELOGO	-	-	2	-	1	-	1	1	3	9
KOURITENGA	2	2	2	1	1	-	2	2	4	8
<b>CENTRE NORD</b>	<b>3</b>	<b>1</b>	<b>2</b>	<b>2</b>	<b>2</b>	<b>2</b>	<b>1</b>	<b>1</b>	<b>2</b>	<b>1</b>
BAM	-	1	-	1	3	3	2	3	4	1
NAMENTENGA	4	1	3	3	5	1	1	-	1	3
SANMATENGA	3	2	2	1	1	1	1	1	2	1
<b>CENTRE OUEST</b>	<b>3</b>	<b>2</b>	<b>3</b>	<b>4</b>	<b>2</b>	<b>3</b>	<b>2</b>	<b>1</b>	<b>5</b>	<b>4</b>
BOULKIEMDE	2	2	3	2	2	3	-	-	3	3
SANGUIE	2	2	4	3	1	3	6	-	3	2
SISSILI	4	2	5	5	3	2	-	2	7	5
ZIRO	4	1	1	5	2	4	2	3	10	7
<b>CENTRE SUD</b>	<b>2</b>	<b>3</b>	<b>2</b>	<b>2</b>	<b>2</b>	<b>3</b>	<b>3</b>	<b>3</b>	<b>4</b>	<b>6</b>
BAZEGA	1	3	1	1	1	1	3	2	3	4
NAHOURI	4	3	4	3	3	4	4	3	3	7
ZOUNDWEOGO	2	5	1	2	1	3	1	4	4	7
<b>EST</b>	<b>1</b>	<b>1</b>	<b>1</b>	<b>1</b>	<b>2</b>	<b>2</b>	<b>4</b>	<b>1</b>	<b>2</b>	<b>2</b>
GNAGNA	1	-	1	1	1	1	6	-	2	3
GOURMA	-	1	-	2	3	1	1	-	2	1
KOMANDJOARI	2	1	2	-	1	-	3	1	-	1
KOMPIENGA	2	3	-	-	1	2	7	-	1	1
TAPOA	1	3	2	1	2	3	2	-	4	5
<b>HAUTS BASSINS</b>	<b>1</b>	<b>2</b>	<b>2</b>	<b>1</b>	<b>1</b>	<b>1</b>	<b>4</b>	<b>1</b>	<b>5</b>	<b>2</b>
HOUET	-	2	2	-	1	2	7	2	7	4
KENEDOUGOU	2	2	2	1	2	2	-	1	2	0
TUY	4	2	4	2	-	-	1	-	5	1
<b>NORD</b>	<b>2</b>	<b>2</b>	<b>2</b>	<b>2</b>	<b>2</b>	<b>1</b>	<b>1</b>	<b>1</b>	<b>1</b>	<b>2</b>
LOROUM	1	1	1	-	-	2	3	-	1	3
PASSORE	2	4	2	2	3	-	-	1	-	2
YATENGA	-	2	2	2	2	1	1	-	1	1
ZONDOMA	4	2	2	2	2	3	2	3	6	1
<b>PLATEAU CENTRAL</b>	<b>3</b>	<b>4</b>	<b>1</b>	<b>3</b>	<b>4</b>	<b>2</b>	<b>4</b>	<b>2</b>	<b>3</b>	<b>2</b>
GANZOURGOU	2	4	1	4	6	2	1	4	4	1
KOURWEOGO	2	4	2	1	3	3	4	1	4	2
OUBRITENGA	4	4	1	5	3	3	1	3	2	3
<b>SAHEL</b>	<b>2</b>	<b>2</b>	<b>2</b>	<b>3</b>	<b>2</b>	<b>2</b>	<b>1</b>	<b>1</b>	<b>2</b>	<b>1</b>
OUDALAN	2	2	3	2	3	1	2	1	4	0
SENO	-	-	2	3	2	1	-	-	1	3
SOUM	5	2	3	4	2	2	2	-	1	1
YAGHA	-	-	-	-	-	-	-	2	-	0
<b>SUD OUEST</b>	<b>-</b>	<b>3</b>	<b>3</b>	<b>3</b>	<b>1</b>	<b>3</b>	<b>1</b>	<b>-</b>	<b>1</b>	<b>1</b>
BOUGOURIBA	-	-	3	6	-	5	-	-	4	0
IOBA	-	6	3	2	2	3	2	-	-	3
NOUMBIEL	0	0	0	0	0	0	0	0	0	-
PONI	-	-	3	-	-	-	-	-	-	0
<b>BURKINA FASO</b>	<b>2</b>	<b>2</b>	<b>2</b>	<b>2</b>	<b>2</b>	<b>2</b>	<b>3</b>	<b>1</b>	<b>3</b>	<b>3</b>

Source : MARAH/DGESS/EPA, 2012-2021

**Tableau 078. 200:** Taux de commercialisation des Porcins de 2012 à 2021 (en %)

Régions/Provinces	2012	2013	2014	2015	2016	2017	2018	2019	2020	2021
<b>BOUCLE DU MOUHOUN</b>	<b>21</b>	<b>18</b>	<b>24</b>	<b>20</b>	<b>22</b>	<b>25</b>	<b>19</b>	<b>17</b>	<b>11</b>	<b>19</b>
BALE	22	22	35	18	24	18	22	17	10	23
BANWA	29	21	33	23	14	20	16	21	6	22
KOSSI	15	16	15	11	20	17	12	20	8	11
MOUHOUN	17	13	17	25	23	37	18	12	13	19
NAYALA	22	9	20	25	21	24	20	10	11	32
SOUROU	30	28	6	21	24	21	22	15	15	16
<b>CASCADES</b>	<b>19</b>	<b>22</b>	<b>21</b>	<b>5</b>	<b>19</b>	<b>13</b>	<b>17</b>	<b>15</b>	<b>19</b>	<b>28</b>
COMOE	20	26	21	5	22	13	9	13	19	28
LERABA	-	-	-	-	-	11	46	23	-	#DIV/0!
<b>CENTRE</b>	<b>18</b>	<b>31</b>	<b>32</b>	<b>19</b>	<b>24</b>	<b>21</b>	<b>26</b>	<b>9</b>	<b>12</b>	<b>19</b>
KADIOGO	18	31	32	19	24	21	26	9	12	19
<b>CENTRE EST</b>	<b>19</b>	<b>21</b>	<b>39</b>	<b>10</b>	<b>32</b>	<b>4</b>	<b>11</b>	<b>18</b>	<b>17</b>	<b>14</b>
BOULGOU	24	30	46	8	38	2	10	20	21	13
KOULPELOGO	10	2	18	13	11	5	10	15	5	17
KOURITENGA	18	19	18	12	7	12	13	22	11	13
<b>CENTRE NORD</b>	<b>27</b>	<b>33</b>	<b>6</b>	<b>12</b>	<b>23</b>	<b>16</b>	<b>16</b>	<b>11</b>	<b>10</b>	<b>22</b>
BAM	25	28	5	11	10	17	16	9	9	21
NAMENTENGA	5	31	12	-	22	10	-	7	21	24
SANMATENGA	31	36	8	14	36	16	12	13	11	23
<b>CENTRE OUEST</b>	<b>27</b>	<b>23</b>	<b>20</b>	<b>22</b>	<b>19</b>	<b>23</b>	<b>25</b>	<b>20</b>	<b>11</b>	<b>17</b>
BOULKIEMDE	29	26	21	25	20	28	31	27	13	20
SANGUIE	22	17	15	17	17	17	14	11	9	14
SISSILI	35	23	35	33	19	25	28	15	14	17
ZIRO	30	31	38	25	29	28	30	30	20	30
<b>CENTRE SUD</b>	<b>18</b>	<b>27</b>	<b>21</b>	<b>24</b>	<b>13</b>	<b>23</b>	<b>16</b>	<b>11</b>	<b>16</b>	<b>17</b>
BAZEGA	17	27	25	28	10	21	15	12	36	12
NAHOURI	17	29	12	15	18	22	15	12	8	18
ZOUNDWEOGO	21	11	25	24	31	27	21	7	23	20
<b>EST</b>	<b>34</b>	<b>25</b>	<b>30</b>	<b>53</b>	<b>36</b>	<b>32</b>	<b>30</b>	<b>20</b>	<b>15</b>	<b>22</b>
GNAGNA	41	44	57	16	17	11	10	23	28	8
GOURMA	18	14	14	17	8	50	26	29	17	25
KOMANDJOARI	-	-	19	-	-	-	-	21	-	0
KOMPIENGA	12	17	4	16	6	4	20	-	2	11
TAPOA	36	22	24	61	42	33	33	7	16	27
<b>HAUTS BASSINS</b>	<b>20</b>	<b>20</b>	<b>17</b>	<b>29</b>	<b>14</b>	<b>26</b>	<b>27</b>	<b>16</b>	<b>13</b>	<b>21</b>
HOUET	16	23	21	20	11	31	32	25	19	24
KENEDOUGOU	23	30	29	21	13	28	33	16	24	21
TUY	20	16	13	41	16	20	23	14	9	19
<b>NORD</b>	<b>24</b>	<b>29</b>	<b>22</b>	<b>27</b>	<b>16</b>	<b>18</b>	<b>20</b>	<b>10</b>	<b>11</b>	<b>16</b>
LOROUM	-	-	-	-	40	-	14	11	-	-
PASSORE	27	31	32	30	21	16	22	7	11	16
YATENGA	15	27	8	23	13	21	16	20	-	25
ZONDOMA	30	25	27	26	23	28	33	4	33	18
<b>PLATEAU CENTRAL</b>	<b>24</b>	<b>18</b>	<b>4</b>	<b>15</b>	<b>12</b>	<b>13</b>	<b>26</b>	<b>21</b>	<b>10</b>	<b>19</b>
GANZOURGOU	42	27	29	19	19	52	38	49	-	13
KOURWEOGO	30	24	28	25	24	17	34	15	8	16
OUBRITENGA	24	23	27	31	22	34	31	20	16	26
<b>SAHEL</b>	<b>-</b>	<b>-</b>	<b>28</b>	<b>14</b>	<b>7</b>	<b>-</b>	<b>-</b>	<b>-</b>	<b>-</b>	<b>-</b>
LOUDALAN	0	0	0	0	0	0	0	0	0	-
SENO	-	-	-	-	25	-	-	-	-	-
SOUM	-	-	28	14	-	-	-	-	-	-
YAGHA	0	0	0	0	0	0	0	0	0	-
<b>SUD OUEST</b>	<b>22</b>	<b>12</b>	<b>20</b>	<b>12</b>	<b>16</b>	<b>15</b>	<b>12</b>	<b>8</b>	<b>8</b>	<b>15</b>
BOUGOURIBA	23	14	12	13	8	11	10	6	6	15
IOBA	29	13	29	13	19	17	16	9	12	18
NOUMBIEL	17	12	18	15	19	12	9	9	5	10
PONI	15	10	12	7	7	15	9	6	6	15
<b>BURKINA FASO</b>	<b>24</b>	<b>22</b>	<b>24</b>	<b>25</b>	<b>22</b>	<b>22</b>	<b>21</b>	<b>15</b>	<b>12</b>	<b>18</b>

Source : MARAH/DGESS/EPA, 2012-2021

**Tableau 078. 201:** Taux de commercialisation des poules locales de 2012 à 2021 (en %)

Régions/Provinces	2012	2013	2014	2015	2016	2017	2018	2019	2020	2021
<b>BOUCLE DU MOUHOUN</b>	<b>16</b>	<b>16</b>	<b>17</b>	<b>18</b>	<b>18</b>	<b>18</b>	<b>76</b>	<b>19</b>	<b>19</b>	<b>30</b>
BALE	15	15	16	14	12	9	86	19	22	23
BANWA	19	17	19	19	18	15	85	18	14	21
KOSSI	15	19	17	19	17	18	73	20	23	35
MOUHOUN	14	19	16	19	20	19	69	24	17	32
NAYALA	8	12	17	16	15	16	62	22	18	28
SOUROU	20	18	20	22	25	26	79	16	22	31
<b>CASCADES</b>	<b>17</b>	<b>13</b>	<b>19</b>	<b>17</b>	<b>20</b>	<b>15</b>	<b>64</b>	<b>15</b>	<b>15</b>	<b>26</b>
COMOE	16	9	16	11	15	12	61	14	13	25
LERABA	17	17	20	21	23	17	68	17	16	28
<b>CENTRE</b>	<b>17</b>	<b>19</b>	<b>19</b>	<b>18</b>	<b>17</b>	<b>15</b>	<b>60</b>	<b>14</b>	<b>14</b>	<b>26</b>
KADIOGO	17	19	19	18	17	15	60	14	14	26
<b>CENTRE EST</b>	<b>12</b>	<b>10</b>	<b>11</b>	<b>8</b>	<b>9</b>	<b>8</b>	<b>50</b>	<b>8</b>	<b>10</b>	<b>18</b>
BOULGOU	11	11	11	7	10	12	60	8	11	21
KOULPELOGO	12	10	12	10	10	6	27	7	9	14
KOURITENGA	12	9	10	8	9	7	48	8	7	15
<b>CENTRE NORD</b>	<b>12</b>	<b>13</b>	<b>14</b>	<b>13</b>	<b>16</b>	<b>11</b>	<b>56</b>	<b>12</b>	<b>19</b>	<b>20</b>
BAM	17	18	15	15	19	15	70	20	20	28
NAMENTENGA	7	11	8	11	9	6	31	5	9	13
SANMATENGA	18	14	18	14	17	15	64	11	25	21
<b>CENTRE OUEST</b>	<b>16</b>	<b>14</b>	<b>15</b>	<b>17</b>	<b>14</b>	<b>15</b>	<b>65</b>	<b>15</b>	<b>19</b>	<b>13</b>
BOULKIEMDE	17	16	14	16	13	11	65	18	21	13
SANGUIE	10	10	10	11	12	14	65	13	16	6
SISSILI	20	13	15	18	9	17	66	13	14	24
ZIRO	18	18	21	21	19	17	65	18	23	26
<b>CENTRE SUD</b>	<b>13</b>	<b>13</b>	<b>15</b>	<b>14</b>	<b>14</b>	<b>14</b>	<b>58</b>	<b>14</b>	<b>16</b>	<b>21</b>
BAZEGA	16	20	19	22	21	17	73	15	21	23
NAHOURI	11	10	13	11	11	12	38	11	13	18
ZOUNDWEOGO	15	10	14	17	17	15	67	19	18	22
<b>EST</b>	<b>9</b>	<b>10</b>	<b>8</b>	<b>10</b>	<b>10</b>	<b>11</b>	<b>51</b>	<b>10</b>	<b>8</b>	<b>13</b>
GNAGNA	14	14	12	11	10	12	51	10	10	15
GOURMA	11	8	9	11	15	11	53	8	7	13
KOMANDJOARI	4	6	9	8	8	5	44	12	9	10
KOMPIENGA	8	6	4	4	6	7	30	8	9	11
TAPOA	6	15	6	10	9	13	52	8	7	14
<b>HAUTS BASSINS</b>	<b>14</b>	<b>15</b>	<b>17</b>	<b>15</b>	<b>16</b>	<b>14</b>	<b>61</b>	<b>13</b>	<b>14</b>	<b>21</b>
HOUET	14	15	19	15	18	13	60	16	17	26
KENEDOUGOU	14	20	17	16	16	14	59	11	15	16
TUY	14	10	15	13	14	16	65	13	11	20
<b>NORD</b>	<b>18</b>	<b>16</b>	<b>20</b>	<b>16</b>	<b>14</b>	<b>12</b>	<b>63</b>	<b>14</b>	<b>15</b>	<b>20</b>
LOROUM	18	22	20	20	20	14	67	14	16	24
PASSORE	14	14	18	13	10	12	52	12	16	19
YATENGA	17	13	24	15	12	11	67	20	13	23
ZONDOMA	25	18	19	18	15	12	63	13	13	18
<b>PLATEAU CENTRAL</b>	<b>15</b>	<b>16</b>	<b>16</b>	<b>16</b>	<b>14</b>	<b>14</b>	<b>65</b>	<b>14</b>	<b>15</b>	<b>22</b>
GANZOURGOU	9	12	10	7	12	11	62	12	15	20
KOURWEOGO	16	19	22	19	14	15	62	14	16	22
OUBRITENGA	20	17	18	22	17	15	69	16	14	24
<b>SAHEL</b>	<b>9</b>	<b>6</b>	<b>10</b>	<b>9</b>	<b>11</b>	<b>10</b>	<b>47</b>	<b>12</b>	<b>12</b>	<b>15</b>
OUDALAN	15	11	12	11	11	7	46	12	21	19
SENO	7	3	9	3	11	10	38	10	12	12
SOUM	7	2	11	12	14	12	62	13	12	19
YAGHA	8	8	8	5	5	6	31	10	8	7
<b>SUD OUEST</b>	<b>11</b>	<b>8</b>	<b>9</b>	<b>8</b>	<b>10</b>	<b>9</b>	<b>47</b>	<b>8</b>	<b>9</b>	<b>10</b>
BOUGOURIBA	12	8	8	7	12	8	38	6	9	9
IOBA	8	7	10	11	11	9	51	6	10	10
NOUMBIEL	12	9	8	9	8	8	50	10	10	11
PONI	8	6	8	5	9	8	45	9	7	12
<b>BURKINA FASO</b>	<b>14</b>	<b>13</b>	<b>14</b>	<b>14</b>	<b>14</b>	<b>13</b>	<b>61</b>	<b>13</b>	<b>14</b>	<b>19</b>

Source : MARAH/DGESS/EPA, 2012-2021

**Tableau 078. 202: Taux de commercialisation des Pintades de 2012 à 2021 (en %)**

Régions/Provinces	2012	2013	2014	2015	2016	2017	2018	2019	2020	2021
<b>BOUCLE DU MOUHOUN</b>	<b>26</b>	<b>23</b>	<b>24</b>	<b>35</b>	<b>26</b>	<b>27</b>	<b>79</b>	<b>19</b>	<b>15</b>	<b>28</b>
BALE	23	17	42	16	11	21	70	16	17	25
BANWA	26	27	12	38	19	22	79	14	18	34
KOSSI	29	24	19	16	33	24	97	19	17	30
MOUHOUN	17	24	14	18	27	28	70	38	13	28
NAYALA	24	21	23	31	31	28	82	21	14	19
SOUROU	38	24	46	73	37	41	90	15	18	33
<b>CASCADES</b>	<b>28</b>	<b>16</b>	<b>19</b>	<b>23</b>	<b>22</b>	<b>14</b>	<b>71</b>	<b>8</b>	<b>9</b>	<b>17</b>
COMOE	27	14	18	18	21	9	63	4	9	15
LERABA	29	18	21	28	23	18	77	11	9	19
<b>CENTRE</b>	<b>26</b>	<b>11</b>	<b>28</b>	<b>17</b>	<b>13</b>	<b>18</b>	<b>73</b>	<b>8</b>	<b>15</b>	<b>14</b>
KADIOGO	26	11	28	17	13	18	73	8	15	14
<b>CENTRE EST</b>	<b>16</b>	<b>16</b>	<b>23</b>	<b>15</b>	<b>15</b>	<b>10</b>	<b>73</b>	<b>12</b>	<b>12</b>	<b>19</b>
BOULGOU	12	18	24	18	13	6	82	15	11	24
KOULPELOGO	19	15	26	12	15	12	62	12	18	22
KOURITENGA	25	13	14	6	15	16	59	9	8	4
<b>CENTRE NORD</b>	<b>28</b>	<b>20</b>	<b>19</b>	<b>9</b>	<b>11</b>	<b>17</b>	<b>57</b>	<b>13</b>	<b>25</b>	<b>21</b>
BAM	43	11	23	18	12	11	22	10	21	21
NAMENTENGA	24	22	22	7	13	22	61	13	15	24
SANMATENGA	23	19	17	9	10	6	70	16	29	20
<b>CENTRE OUEST</b>	<b>19</b>	<b>21</b>	<b>17</b>	<b>16</b>	<b>16</b>	<b>20</b>	<b>64</b>	<b>12</b>	<b>16</b>	<b>22</b>
BOULKIEMDE	25	23	19	23	14	22	65	10	17	33
SANGUIE	14	19	17	12	16	21	66	10	17	16
SISSILI	15	15	13	16	17	18	59	10	10	18
ZIRO	15	20	14	9	16	15	61	19	15	16
<b>CENTRE SUD</b>	<b>18</b>	<b>18</b>	<b>15</b>	<b>20</b>	<b>20</b>	<b>21</b>	<b>64</b>	<b>18</b>	<b>14</b>	<b>21</b>
BAZEGA	16	20	15	22	15	25	63	16	16	23
NAHOURI	22	18	18	27	24	21	67	22	11	21
ZOUNDWEOGO	8	14	13	13	23	14	58	8	20	21
<b>EST</b>	<b>17</b>	<b>14</b>	<b>17</b>	<b>20</b>	<b>19</b>	<b>18</b>	<b>56</b>	<b>16</b>	<b>13</b>	<b>17</b>
GNAGNA	29	14	23	28	19	17	58	11	16	40
GOURMA	19	11	14	10	22	8	66	5	10	14
KOMANDJOARI	19	18	26	9	16	26	86	24	24	6
KOMPIENGA	14	3	3	26	11	3	83	11	10	14
TAPOA	12	20	16	19	19	21	49	5	13	7
<b>HAUTS BASSINS</b>	<b>25</b>	<b>13</b>	<b>18</b>	<b>21</b>	<b>16</b>	<b>22</b>	<b>46</b>	<b>10</b>	<b>9</b>	<b>14</b>
HOUET	26	14	18	27	12	24	34	9	10	8
KENEDOUGOU	14	14	26	20	17	16	46	11	8	9
TUY	29	12	10	16	21	23	72	9	9	23
<b>NORD</b>	<b>23</b>	<b>23</b>	<b>29</b>	<b>26</b>	<b>26</b>	<b>22</b>	<b>83</b>	<b>14</b>	<b>16</b>	<b>22</b>
LOROU	9	30	17	12	4	4	71	10	19	17
PASSORE	24	11	27	18	18	10	76	26	16	23
YATENGA	24	30	32	38	35	41	90	10	19	22
ZONDOMA	20	24	32	30	19	18	67	11	6	14
<b>PLATEAU CENTRAL</b>	<b>22</b>	<b>21</b>	<b>24</b>	<b>33</b>	<b>15</b>	<b>23</b>	<b>84</b>	<b>13</b>	<b>11</b>	<b>22</b>
GANZOURGOU	11	30	42	24	11	22	67	8	16	27
KOURWEOGO	21	23	20	32	16	16	72	6	11	17
OUBRITENGA	31	17	16	38	29	15	64	21	9	25
<b>SAHEL</b>	<b>7</b>	<b>10</b>	<b>22</b>	<b>17</b>	<b>19</b>	<b>17</b>	<b>65</b>	<b>15</b>	<b>15</b>	<b>14</b>
OUDALAN	11	14	15	10	6	18	60	29	29	24
SENO	-	8	29	20	11	22	71	19	13	26
SOUM	8	11	21	18	23	17	62	12	15	11
YAGHA	11	9	22	16	24	10	53	10	4	5
<b>SUD OUEST</b>	<b>13</b>	<b>8</b>	<b>9</b>	<b>10</b>	<b>15</b>	<b>9</b>	<b>43</b>	<b>5</b>	<b>6</b>	<b>11</b>
BOUGOURIBA	8	9	7	2	14	7	13	1	3	11
IOBA	16	11	9	11	15	9	58	3	8	15
NOUMBIEL	16	9	15	8	18	25	29	5	10	8
PONI	11	6	8	12	7	2	48	10	4	8
<b>BURKINA FASO</b>	<b>20</b>	<b>17</b>	<b>20</b>	<b>20</b>	<b>19</b>	<b>19</b>	<b>64</b>	<b>14</b>	<b>13</b>	<b>20</b>

Source : MARAH/DGESS/EPA, 2012-2021

Tableau 078. 203:d'exploitation des Bovins de 2012 à 2021 (en %)

Régions/Provinces	2012	2013	2014	2015	2016	2017	2018	2019	2020	2021
<b>BOUCLE DU MOUHOUN</b>	<b>5</b>	<b>6</b>	<b>6</b>	<b>5</b>	<b>5</b>	<b>5</b>	<b>6</b>	<b>6</b>	<b>6</b>	<b>8</b>
BALE	4	5	7	6	5	6	6	8	3	5
BANWA	4	5	7	8	5	4	6	5	5	7
KOSSI	7	7	5	4	5	5	6	3	7	8
MOUHOUN	3	6	5	4	4	4	5	5	10	9
NAYALA	4	5	6	6	2	4	6	7	6	10
SOUROU	6	9	9	6	8	7	6	5	4	6
<b>CASCADES</b>	<b>5</b>	<b>4</b>	<b>5</b>	<b>4</b>	<b>5</b>	<b>4</b>	<b>6</b>	<b>3</b>	<b>6</b>	<b>7</b>
COMOE	6	4	6	4	7	5	6	3	8	8
LERABA	4	4	3	5	4	3	4	3	3	4
<b>CENTRE</b>	<b>10</b>	<b>13</b>	<b>12</b>	<b>9</b>	<b>11</b>	<b>10</b>	<b>11</b>	<b>13</b>	<b>13</b>	<b>16</b>
KADIOGO	10	13	12	9	11	10	11	13	13	16
<b>CENTRE EST</b>	<b>6</b>	<b>6</b>	<b>7</b>	<b>5</b>	<b>7</b>	<b>7</b>	<b>3</b>	<b>5</b>	<b>11</b>	<b>7</b>
BOULGOU	6	6	7	6	10	3	2	4	11	9
KOULPELOGO	7	8	7	5	7	7	2	4	4	6
KOURITENGA	6	6	5	4	6	8	12	6	17	7
<b>CENTRE NORD</b>	<b>6</b>	<b>8</b>	<b>9</b>	<b>8</b>	<b>6</b>	<b>6</b>	<b>10</b>	<b>10</b>	<b>11</b>	<b>8</b>
BAM	7	9	12	7	6	3	11	12	9	9
NAMENTENGA	6	7	8	9	8	7	9	10	15	6
SANMATENGA	9	14	10	6	4	6	10	9	9	9
<b>CENTRE OUEST</b>	<b>9</b>	<b>7</b>	<b>9</b>	<b>7</b>	<b>6</b>	<b>5</b>	<b>7</b>	<b>5</b>	<b>8</b>	<b>10</b>
BOULKIEMDE	5	7	4	4	2	5	5	3	8	10
SANGUIE	6	4	5	4	4	6	4	7	5	6
SISSILI	10	8	9	8	6	5	7	5	10	14
ZIRO	9	7	12	7	8	5	8	5	8	10
<b>CENTRE SUD</b>	<b>7</b>	<b>7</b>	<b>7</b>	<b>7</b>	<b>5</b>	<b>7</b>	<b>10</b>	<b>4</b>	<b>12</b>	<b>9</b>
BAZEGA	7	5	6	5	4	5	6	4	13	8
NAHOURI	5	7	7	7	5	8	10	4	9	8
ZOUNDWEOGO	7	9	6	8	3	8	14	5	13	10
<b>EST</b>	<b>6</b>	<b>7</b>	<b>8</b>	<b>7</b>	<b>6</b>	<b>6</b>	<b>9</b>	<b>9</b>	<b>9</b>	<b>7</b>
GNAGNA	6	8	9	8	7	7	10	7	9	10
GOURMA	4	7	7	7	8	5	6	12	7	7
KOMANDJOARI	6	6	10	7	6	5	7	9	9	6
KOMPIENGA	6	7	6	3	2	6	15	8	12	6
TAPOA	4	12	7	8	5	7	11	7	10	8
<b>HAUTS BASSINS</b>	<b>5</b>	<b>5</b>	<b>6</b>	<b>6</b>	<b>6</b>	<b>6</b>	<b>5</b>	<b>5</b>	<b>7</b>	<b>8</b>
HOUET	6	5	6	6	6	7	4	6	10	8
KENEDOUGOU	5	5	6	6	6	6	6	5	7	9
TUY	4	4	6	6	6	7	4	4	5	5
<b>NORD</b>	<b>6</b>	<b>9</b>	<b>8</b>	<b>7</b>	<b>5</b>	<b>5</b>	<b>8</b>	<b>9</b>	<b>11</b>	<b>8</b>
LOROUM	6	7	8	6	5	6	9	7	24	9
PASSORE	4	10	7	8	3	3	7	8	4	6
YATENGA	7	13	6	9	9	6	8	13	8	9
ZONDOMA	8	5	13	4	2	3	3	6	8	7
<b>PLATEAU CENTRAL</b>	<b>6</b>	<b>8</b>	<b>11</b>	<b>11</b>	<b>8</b>	<b>8</b>	<b>8</b>	<b>9</b>	<b>8</b>	<b>9</b>
GANZOURGOU	6	7	15	10	11	8	5	7	10	7
KOURWEOGO	5	12	10	14	10	9	11	8	4	10
OUBRITENGA	8	4	7	9	3	6	11	12	11	15
<b>SAHEL</b>	<b>12</b>	<b>12</b>	<b>17</b>	<b>12</b>	<b>12</b>	<b>11</b>	<b>12</b>	<b>11</b>	<b>15</b>	<b>11</b>
OU DALAN	15	14	17	14	15	11	16	12	16	11
SENO	9	11	17	14	15	10	13	10	14	17
SOUM	13	11	18	11	11	13	10	12	18	10
YAGHA	10	11	11	10	9	9	10	10	11	9
<b>SUD OUEST</b>	<b>5</b>	<b>6</b>	<b>6</b>	<b>7</b>	<b>5</b>	<b>4</b>	<b>7</b>	<b>4</b>	<b>6</b>	<b>9</b>
BOUGOURIBA	3	4	4	5	3	2	5	4	6	10
IOBA	5	6	5	6	4	4	6	2	7	6
NOUMBIEL	5	9	7	12	6	5	9	4	7	17
PONI	7	5	6	5	6	4	3	4	5	7
<b>BURKINA FASO</b>	<b>6</b>	<b>7</b>	<b>9</b>	<b>7</b>	<b>7</b>	<b>7</b>	<b>7</b>	<b>7</b>	<b>9</b>	<b>9</b>

Source : MARAH/DGESS/EPA, 2012-2021

**Tableau 078. 204: Taux d'exploitation des Ovins de 2012 à 2021 ( en %)**

Régions/Provinces	2012	2013	2014	2015	2016	2017	2018	2019	2020	2021
<b>BOUCLE DU MOUHOUN</b>	<b>14</b>	<b>13</b>	<b>12</b>	<b>11</b>	<b>12</b>	<b>13</b>	<b>17</b>	<b>20</b>	<b>15</b>	<b>19</b>
BALE	12	11	11	8	9	13	12	24	12	14
BANWA	17	16	13	13	13	14	20	24	13	21
KOSSI	14	12	11	9	10	10	14	18	12	19
MOUHOUN	10	14	13	12	14	14	17	17	18	20
NAYALA	16	14	10	11	12	14	14	14	16	12
SOUROU	16	12	18	18	17	18	21	9	19	21
<b>CASCADES</b>	<b>9</b>	<b>10</b>	<b>15</b>	<b>13</b>	<b>13</b>	<b>13</b>	<b>17</b>	<b>12</b>	<b>12</b>	<b>14</b>
COMOE	9	7	16	11	17	15	18	11	13	15
LERABA	8	12	15	16	11	11	15	14	11	14
<b>CENTRE</b>	<b>17</b>	<b>16</b>	<b>17</b>	<b>18</b>	<b>11</b>	<b>12</b>	<b>13</b>	<b>10</b>	<b>13</b>	<b>18</b>
KADIOGO	17	16	17	18	11	12	13	10	13	18
<b>CENTRE EST</b>	<b>12</b>	<b>12</b>	<b>10</b>	<b>11</b>	<b>8</b>	<b>11</b>	<b>16</b>	<b>13</b>	<b>12</b>	<b>15</b>
BOULGOU	13	14	11	15	9	13	22	17	17	16
KOULPELOGO	11	12	9	9	10	12	9	13	10	15
KOURITENGA	11	10	9	10	6	9	11	9	7	15
<b>CENTRE NORD</b>	<b>12</b>	<b>13</b>	<b>12</b>	<b>12</b>	<b>13</b>	<b>9</b>	<b>14</b>	<b>11</b>	<b>18</b>	<b>16</b>
BAM	15	14	15	12	17	9	12	9	15	18
NAMENTENGA	10	12	12	12	15	10	13	11	19	20
SANMATENGA	14	15	11	12	8	8	15	12	21	14
<b>CENTRE OUEST</b>	<b>14</b>	<b>15</b>	<b>18</b>	<b>13</b>	<b>14</b>	<b>13</b>	<b>17</b>	<b>14</b>	<b>13</b>	<b>17</b>
BOULKIEMDE	18	16	13	12	16	11	23	10	13	16
SANGUIE	11	8	15	7	8	10	13	9	13	12
SISSILI	15	18	23	17	12	12	12	19	15	21
ZIRO	13	17	19	16	17	16	18	15	12	20
<b>CENTRE SUD</b>	<b>8</b>	<b>11</b>	<b>14</b>	<b>14</b>	<b>14</b>	<b>13</b>	<b>14</b>	<b>14</b>	<b>13</b>	<b>17</b>
BAZEGA	7	10	14	14	14	14	14	9	13	14
NAHOURI	9	11	15	13	14	12	15	12	13	20
ZOUNDWEOGO	9	12	13	17	13	14	14	19	14	17
<b>EST</b>	<b>7</b>	<b>10</b>	<b>11</b>	<b>11</b>	<b>11</b>	<b>10</b>	<b>16</b>	<b>14</b>	<b>16</b>	<b>14</b>
GNAGNA	6	10	11	9	10	9	16	12	11	13
GOURMA	8	11	8	13	10	11	10	14	8	12
KOMANDJOARI	6	9	14	11	12	10	21	13	35	14
KOMPIENGA	6	11	10	9	10	10	22	17	14	15
TAPOA	8	10	11	11	12	11	21	20	13	15
<b>HAUTS BASSINS</b>	<b>13</b>	<b>13</b>	<b>14</b>	<b>12</b>	<b>12</b>	<b>14</b>	<b>15</b>	<b>15</b>	<b>19</b>	<b>17</b>
HOUET	15	12	14	10	12	16	16	12	33	22
KENEDOUGOU	11	12	15	12	13	13	13	16	15	14
TUY	13	16	13	13	11	15	14	15	11	15
<b>NORD</b>	<b>15</b>	<b>15</b>	<b>15</b>	<b>13</b>	<b>13</b>	<b>11</b>	<b>16</b>	<b>15</b>	<b>13</b>	<b>15</b>
LOROUM	14	14	13	11	14	11	17	10	14	19
PASSORE	13	13	14	12	10	8	16	22	9	13
YATENGA	18	19	18	15	17	13	16	15	12	18
ZONDOMA	14	10	15	13	12	9	20	14	15	11
<b>PLATEAU CENTRAL</b>	<b>11</b>	<b>13</b>	<b>15</b>	<b>14</b>	<b>13</b>	<b>11</b>	<b>14</b>	<b>15</b>	<b>13</b>	<b>19</b>
GANZOURGOU	9	11	16	15	9	12	22	19	11	19
KOURWEOGO	11	17	17	12	16	11	18	12	14	15
OUBRITENGA	17	8	11	17	12	11	20	14	15	22
<b>SAHEL</b>	<b>15</b>	<b>15</b>	<b>18</b>	<b>16</b>	<b>17</b>	<b>17</b>	<b>19</b>	<b>22</b>	<b>22</b>	<b>20</b>
OUDALAN	18	19	24	21	23	20	21	21	38	21
SENO	15	19	26	14	22	18	21	31	23	29
SOUM	13	13	17	16	16	16	19	21	17	19
YAGHA	15	12	12	11	12	15	14	14	12	13
<b>SUD OUEST</b>	<b>12</b>	<b>11</b>	<b>8</b>	<b>9</b>	<b>8</b>	<b>10</b>	<b>11</b>	<b>8</b>	<b>10</b>	<b>14</b>
BOUGOURIBA	14	12	11	10	9	11	12	11	10	19
IOBA	10	11	7	9	8	11	9	6	15	9
NOUMBIEL	9	10	7	12	9	9	15	7	6	12
PONI	13	10	10	5	7	8	11	10	11	13
<b>BURKINA FASO</b>	<b>12</b>	<b>13</b>	<b>14</b>	<b>13</b>	<b>13</b>	<b>12</b>	<b>16</b>	<b>15</b>	<b>15</b>	<b>17</b>

Source : MARAH/DGESS/EPA, 2012-2021

**Tableau 078. 205:** Taux d'exploitation des Caprins de 2012 à 2021 (en %)

Régions/Provinces	2012	2013	2014	2015	2016	2017	2018	2019	2020	2021
<b>BOUCLE DU MOUHOUN</b>	<b>16</b>	<b>17</b>	<b>14</b>	<b>16</b>	<b>16</b>	<b>16</b>	<b>19</b>	<b>15</b>	<b>17</b>	<b>21</b>
BALE	17	16	17	19	16	18	18	13	13	18
BANWA	19	17	18	20	20	15	19	16	13	18
KOSSI	11	15	9	9	11	13	15	18	16	14
MOUHOUN	16	22	15	19	19	18	23	20	20	25
NAYALA	17	16	14	14	15	13	16	15	22	20
SOUROU	16	14	14	18	18	16	18	13	21	18
<b>CASCADES</b>	<b>14</b>	<b>13</b>	<b>17</b>	<b>15</b>	<b>15</b>	<b>18</b>	<b>22</b>	<b>17</b>	<b>14</b>	<b>21</b>
COMOE	14	14	16	13	15	15	22	18	17	23
LERABA	14	12	20	19	16	21	23	16	11	17
<b>CENTRE</b>	<b>21</b>	<b>16</b>	<b>22</b>	<b>19</b>	<b>25</b>	<b>21</b>	<b>23</b>	<b>16</b>	<b>19</b>	<b>20</b>
KADIOGO	21	16	22	19	25	21	23	16	19	20
<b>CENTRE EST</b>	<b>13</b>	<b>15</b>	<b>12</b>	<b>12</b>	<b>13</b>	<b>11</b>	<b>14</b>	<b>13</b>	<b>10</b>	<b>16</b>
BOULGOU	15	15	16	18	17	15	19	14	12	17
KOULPELOGO	12	15	12	11	13	10	9	13	10	14
KOURITENGA	11	15	10	9	11	8	11	12	10	14
<b>CENTRE NORD</b>	<b>14</b>	<b>12</b>	<b>16</b>	<b>13</b>	<b>12</b>	<b>12</b>	<b>18</b>	<b>13</b>	<b>14</b>	<b>14</b>
BAM	16	11	11	10	12	15	16	16	17	17
NAMENTENGA	13	11	12	13	13	10	14	14	13	15
SANMATENGA	16	17	24	14	11	12	20	9	11	12
<b>CENTRE OUEST</b>	<b>16</b>	<b>17</b>	<b>18</b>	<b>18</b>	<b>17</b>	<b>18</b>	<b>21</b>	<b>16</b>	<b>18</b>	<b>19</b>
BOULKIEMDE	18	19	17	18	12	18	23	16	16	17
SANGUIE	13	13	14	14	15	12	19	12	16	17
SISSILI	16	19	21	18	21	18	21	16	16	23
ZIRO	18	19	21	20	18	22	22	21	23	21
<b>CENTRE SUD</b>	<b>13</b>	<b>15</b>	<b>17</b>	<b>17</b>	<b>16</b>	<b>15</b>	<b>18</b>	<b>15</b>	<b>13</b>	<b>18</b>
BAZEGA	14	16	14	19	15	11	15	13	9	17
NAHOURI	14	16	18	14	15	15	20	15	15	18
ZOUNDWEOGO	10	14	16	20	19	17	19	16	15	18
<b>EST</b>	<b>10</b>	<b>11</b>	<b>13</b>	<b>12</b>	<b>11</b>	<b>11</b>	<b>17</b>	<b>13</b>	<b>12</b>	<b>15</b>
GNAGNA	9	11	13	7	8	11	16	11	9	17
GOURMA	11	11	15	14	9	11	12	12	10	11
KOMANDJOARI	7	9	12	13	9	9	18	13	14	15
KOMPIENGA	13	12	8	11	13	10	14	14	14	20
TAPOA	10	13	14	15	14	13	20	19	12	15
<b>HAUTS BASSINS</b>	<b>16</b>	<b>18</b>	<b>16</b>	<b>17</b>	<b>16</b>	<b>19</b>	<b>22</b>	<b>16</b>	<b>16</b>	<b>21</b>
HOUET	16	19	16	21	14	23	23	18	18	26
KENEDOUGOU	14	17	16	16	15	20	20	15	18	19
TUY	18	16	18	17	17	15	21	15	12	17
<b>NORD</b>	<b>16</b>	<b>16</b>	<b>16</b>	<b>13</b>	<b>15</b>	<b>13</b>	<b>17</b>	<b>17</b>	<b>18</b>	<b>18</b>
LOROUM	14	14	13	9	11	9	15	18	27	23
PASSORE	19	19	18	15	15	12	20	13	13	16
YATENGA	13	16	19	16	16	13	16	23	16	17
ZONDOMA	21	16	14	14	18	17	18	15	17	19
<b>PLATEAU CENTRAL</b>	<b>16</b>	<b>15</b>	<b>15</b>	<b>17</b>	<b>16</b>	<b>14</b>	<b>16</b>	<b>17</b>	<b>14</b>	<b>18</b>
GANZOURGOU	12	10	12	15	19	16	15	16	13	17
KOURWEOGO	14	17	16	17	15	14	21	16	14	19
OUBRITENGA	22	16	15	17	15	13	19	18	16	20
<b>SAHEL</b>	<b>18</b>	<b>17</b>	<b>19</b>	<b>17</b>	<b>19</b>	<b>17</b>	<b>20</b>	<b>22</b>	<b>20</b>	<b>19</b>
OUDALAN	18	20	22	21	21	17	23	21	24	21
SENO	27	22	22	19	21	18	20	22	22	26
SOUM	17	16	19	17	18	17	20	27	18	17
YAGHA	15	11	13	11	14	14	14	12	16	14
<b>SUD OUEST</b>	<b>13</b>	<b>11</b>	<b>13</b>	<b>11</b>	<b>12</b>	<b>12</b>	<b>13</b>	<b>11</b>	<b>12</b>	<b>15</b>
BOUGOURIBA	12	12	16	10	16	11	11	9	11	15
IOBA	12	12	12	11	12	13	14	10	13	16
NOUMBIEL	13	10	13	12	12	13	16	11	13	15
PONI	13	10	11	11	11	11	12	13	9	14
<b>BURKINA FASO</b>	<b>15</b>	<b>15</b>	<b>16</b>	<b>15</b>	<b>15</b>	<b>15</b>	<b>18</b>	<b>15</b>	<b>15</b>	<b>18</b>

Source : MARAH/DGESS/EPA, 2012-2021

Tableau 078. 206: Taux d'exploitation des Asins de 2012 à 2021 (en %)

Régions/Provinces	2012	2013	2014	2015	2016	2017	2018	2019	2020	2021
<b>BOUCLE DU MOUHOUN</b>	<b>3</b>	<b>4</b>	<b>3</b>	<b>2</b>	<b>4</b>	<b>4</b>	<b>4</b>	<b>2</b>	<b>4</b>	<b>4</b>
BALE	1	2	5	3	5	9	4	4	4	2
BANWA	4	4	1	2	8	2	5	1	3	2
KOSSI	3	4	3	3	3	3	4	-	4	3
MOUHOUN	-	2	5	2	4	4	6	-	5	8
NAYALA	8	4	4	1	-	3	1	2	4	4
SOUROU	5	5	1	3	6	5	1	2	3	4
<b>CASCADES</b>	<b>4</b>	<b>-</b>	<b>3</b>	<b>3</b>	<b>7</b>	<b>4</b>	<b>9</b>	<b>5</b>	<b>1</b>	<b>3</b>
COMOE	6	-	4	4	7	4	10	6	2	3
LERABA	-	-	-	-	7	-	-	-	-	0
<b>CENTRE</b>	<b>3</b>	<b>3</b>	<b>2</b>	<b>3</b>	<b>2</b>	<b>3</b>	<b>8</b>	<b>1</b>	<b>9</b>	<b>6</b>
KADIOGO	3	3	2	3	2	3	8	1	9	6
<b>CENTRE EST</b>	<b>2</b>	<b>2</b>	<b>3</b>	<b>2</b>	<b>3</b>	<b>3</b>	<b>7</b>	<b>2</b>	<b>3</b>	<b>7</b>
BOULGOU	2	3	4	3	4	7	8	3	5	5
KOULPELOGO	-	2	4	1	1	-	1	1	-	9
KOURITENGA	2	2	2	1	2	-	5	2	3	9
<b>CENTRE NORD</b>	<b>3</b>	<b>2</b>	<b>3</b>	<b>2</b>	<b>3</b>	<b>2</b>	<b>4</b>	<b>1</b>	<b>2</b>	<b>2</b>
BAM	3	3	1	2	4	4	9	3	3	2
NAMENTENGA	4	2	5	3	5	1	1	-	-	3
SANMATENGA	3	2	4	1	2	2	3	1	2	1
<b>CENTRE OUEST</b>	<b>4</b>	<b>3</b>	<b>5</b>	<b>5</b>	<b>3</b>	<b>4</b>	<b>3</b>	<b>2</b>	<b>6</b>	<b>7</b>
BOULKIEMDE	4	2	5	2	4	4	1	2	4	6
SANGUIE	3	3	6	5	1	3	6	-	6	4
SISSILI	5	3	6	5	3	3	-	2	7	5
ZIRO	6	2	3	6	2	5	4	4	9	12
<b>CENTRE SUD</b>	<b>3</b>	<b>4</b>	<b>3</b>	<b>3</b>	<b>3</b>	<b>4</b>	<b>6</b>	<b>3</b>	<b>6</b>	<b>10</b>
BAZEGA	2	3	3	1	2	3	3	2	7	7
NAHOURI	5	3	4	3	3	5	8	3	6	8
ZOUNDWEOGO	4	6	1	4	3	4	8	4	7	13
<b>EST</b>	<b>1</b>	<b>2</b>	<b>2</b>	<b>2</b>	<b>2</b>	<b>2</b>	<b>4</b>	<b>1</b>	<b>1</b>	<b>3</b>
GNAGNA	1	-	2	1	1	1	7	-	2	3
GOURMA	-	1	-	3	4	1	1	1	1	1
KOMANDJOARI	2	1	2	-	1	2	3	2	-	4
KOMPIENGA	3	3	1	-	1	2	7	-	-	1
TAPOA	1	3	2	2	3	3	2	5	2	6
<b>HAUTS BASSINS</b>	<b>2</b>	<b>3</b>	<b>3</b>	<b>2</b>	<b>2</b>	<b>3</b>	<b>5</b>	<b>2</b>	<b>4</b>	<b>3</b>
HOUET	1	2	2	2	1	2	7	5	6	5
KENEDOUGOU	2	4	3	1	2	2	2	1	3	0
TUY	7	4	6	2	-	4	6	-	4	2
<b>NORD</b>	<b>2</b>	<b>3</b>	<b>3</b>	<b>2</b>	<b>2</b>	<b>2</b>	<b>4</b>	<b>1</b>	<b>2</b>	<b>6</b>
LOROUM	1	1	1	-	2	2	3	-	2	3
PASSORE	3	4	3	2	4	-	-	1	-	11
YATENGA	1	3	2	3	2	4	6	-	-	1
ZONDOMA	4	3	3	3	2	3	2	3	5	4
<b>PLATEAU CENTRAL</b>	<b>3</b>	<b>4</b>	<b>2</b>	<b>4</b>	<b>4</b>	<b>3</b>	<b>8</b>	<b>9</b>	<b>2</b>	<b>4</b>
GANZOURGOU	2	4	1	5	6	2	1	11	3	5
KOURWEOGO	3	4	3	3	4	4	4	11	3	3
OUBRITENGA	5	4	3	5	3	4	1	5	2	3
<b>SAHEL</b>	<b>3</b>	<b>2</b>	<b>5</b>	<b>4</b>	<b>2</b>	<b>2</b>	<b>2</b>	<b>1</b>	<b>2</b>	<b>3</b>
OU DALAN	2	2	3	3	3	2	2	1	5	0
SENO	-	-	4	4	2	1	1	-	1	3
SOM	5	2	6	4	3	3	2	1	2	5
YAGHA	2	-	1	2	-	1	-	4	-	0
<b>SUD OUEST</b>	<b>-</b>	<b>3</b>	<b>4</b>	<b>4</b>	<b>2</b>	<b>6</b>	<b>1</b>	<b>-</b>	<b>1</b>	<b>4</b>
BOUGOURIBA	-	-	5	6	-	11	-	-	3	0
IOBA	-	6	4	3	3	4	2	-	-	3
NOUMBIEL	-	-	-	-	-	17	-	-	-	-
PONI	-	-	3	-	-	-	-	-	-	13
<b>BURKINA FASO</b>	<b>3</b>	<b>3</b>	<b>3</b>	<b>3</b>	<b>3</b>	<b>3</b>	<b>4</b>	<b>2</b>	<b>3</b>	<b>5</b>

Source : MARAH/DGESS/EPA, 2012-2021



**Tableau 078. 207: Taux d'exploitation des Porcins de 2012 à 2021 (en %)**

Régions/Provinces	2012	2013	2014	2015	2016	2017	2018	2019	2020	2021
<b>BOUCLE DU MOUHOUN</b>	<b>29</b>	<b>23</b>	<b>28</b>	<b>25</b>	<b>27</b>	<b>29</b>	<b>25</b>	<b>20</b>	<b>15</b>	<b>26</b>
BALE	27	26	37	18	27	23	28	18	11	27
BANWA	36	33	34	36	23	27	28	25	8	34
KOSSI	17	19	19	15	22	20	17	24	10	17
MOUHOUN	28	20	22	30	29	40	24	15	17	26
NAYALA	37	16	27	30	29	27	25	11	18	40
SOUROU	41	32	22	25	27	32	27	19	25	21
<b>CASCADES</b>	<b>30</b>	<b>23</b>	<b>28</b>	<b>10</b>	<b>23</b>	<b>15</b>	<b>20</b>	<b>16</b>	<b>17</b>	<b>30</b>
COMOE	32	28	28	10	26	15	13	15	17	30
LERABA	-	-	-	-	-	11	46	23	-	-
<b>CENTRE</b>	<b>27</b>	<b>42</b>	<b>34</b>	<b>24</b>	<b>28</b>	<b>25</b>	<b>30</b>	<b>13</b>	<b>13</b>	<b>24</b>
KADIOGO	27	42	34	24	28	25	30	13	13	24
<b>CENTRE EST</b>	<b>24</b>	<b>23</b>	<b>45</b>	<b>10</b>	<b>35</b>	<b>10</b>	<b>13</b>	<b>19</b>	<b>11</b>	<b>15</b>
BOULGOU	31	33	52	8	41	9	12	22	23	13
KOULPELOGO	10	2	28	14	11	18	15	15	5	17
KOURITENGA	26	23	18	15	9	12	13	23	6	14
<b>CENTRE NORD</b>	<b>35</b>	<b>34</b>	<b>10</b>	<b>12</b>	<b>31</b>	<b>22</b>	<b>16</b>	<b>11</b>	<b>11</b>	<b>26</b>
BAM	40	31	10	11	10	24	16	10	8	25
NAMENTENGA	5	31	12	-	22	10	-	7	16	24
SANMATENGA	35	36	14	14	51	19	12	13	9	27
<b>CENTRE OUEST</b>	<b>31</b>	<b>29</b>	<b>24</b>	<b>27</b>	<b>21</b>	<b>28</b>	<b>29</b>	<b>22</b>	<b>20</b>	<b>21</b>
BOULKIEMDE	33	35	24	29	22	33	34	28	13	24
SANGUIE	28	21	18	22	21	23	22	11	12	17
SISSILI	38	28	55	33	19	27	28	16	31	24
ZIRO	34	35	46	33	31	31	35	36	22	48
<b>CENTRE SUD</b>	<b>21</b>	<b>31</b>	<b>26</b>	<b>27</b>	<b>20</b>	<b>27</b>	<b>21</b>	<b>14</b>	<b>23</b>	<b>22</b>
BAZEGA	21	31	32	32	18	28	21	13	18	17
NAHOURI	21	29	15	16	24	26	21	15	19	25
ZOUNDWEOGO	21	34	26	25	36	27	22	9	33	21
<b>EST</b>	<b>36</b>	<b>26</b>	<b>34</b>	<b>54</b>	<b>39</b>	<b>36</b>	<b>33</b>	<b>22</b>	<b>11</b>	<b>27</b>
GNAGNA	43	49	57	16	17	11	11	24	11	8
GOURMA	18	14	17	21	8	50	26	31	14	26
KOMANDJOARI	-	-	19	-	-	-	-	22	-	0
KOMPIENGA	16	19	12	24	11	8	33	-	6	20
TAPOA	38	23	29	62	44	38	35	10	15	34
<b>HAUTS BASSINS</b>	<b>25</b>	<b>25</b>	<b>26</b>	<b>37</b>	<b>18</b>	<b>31</b>	<b>30</b>	<b>21</b>	<b>19</b>	<b>29</b>
HOUET	23	31	41	33	11	40	36	26	29	30
KENEDOUGOU	26	34	39	26	16	29	34	18	14	26
TUY	25	20	18	44	20	25	27	21	15	29
<b>NORD</b>	<b>29</b>	<b>32</b>	<b>24</b>	<b>34</b>	<b>22</b>	<b>23</b>	<b>24</b>	<b>11</b>	<b>25</b>	<b>22</b>
LOROUM	-	-	-	-	40	9	20	11	-	-
PASSORE	31	34	33	35	28	17	24	10	16	22
YATENGA	22	32	8	31	18	28	21	20	-	33
ZONDOMA	37	27	32	29	26	32	38	9	33	27
<b>PLATEAU CENTRAL</b>	<b>35</b>	<b>22</b>	<b>9</b>	<b>31</b>	<b>22</b>	<b>25</b>	<b>35</b>	<b>22</b>	<b>12</b>	<b>22</b>
GANZOURGOU	45	27	29	19	19	52	38	51	-	13
KOURWEOGO	35	29	30	30	30	21	41	18	19	21
OUBRITENGA	36	25	34	37	25	38	35	21	16	28
<b>SAHEL</b>	<b>-</b>	<b>36</b>	<b>43</b>	<b>14</b>	<b>7</b>	<b>-</b>	<b>-</b>	<b>-</b>	<b>-</b>	<b>-</b>
OUDALAN	-	0	0	-	-	-	-	0	0	-
SENO	-	100	-	-	25	-	-	-	-	-
SOUM	-	-	43	14	-	-	-	-	-	-
YAGHA	-	-	0	-	-	-	-	0	0	-
<b>SUD OUEST</b>	<b>27</b>	<b>15</b>	<b>24</b>	<b>16</b>	<b>19</b>	<b>21</b>	<b>16</b>	<b>12</b>	<b>13</b>	<b>23</b>
BOUGOURIBA	29	20	27	16	10	11	19	9	15	21
IOBA	32	16	32	19	23	22	20	14	16	26
NOUMBIEL	27	17	24	22	22	19	13	12	10	16
PONI	20	11	13	8	9	23	12	7	10	22
<b>BURKINA FASO</b>	<b>29</b>	<b>27</b>	<b>29</b>	<b>29</b>	<b>26</b>	<b>27</b>	<b>25</b>	<b>18</b>	<b>16</b>	<b>24</b>

Source : MARAH/DGESS/EPA, 2012-2021

**Tableau 078. 208: Taux d'exploitation des Poules locales de 2012 à 2021 (en %)**

Régions/Provinces	2012	2013	2014	2015	2016	2017	2018	2019	2020	2021
<b>BOUCLE DU MOUHOUN</b>	<b>23</b>	<b>25</b>	<b>26</b>	<b>26</b>	<b>25</b>	<b>24</b>	<b>29</b>	<b>26</b>	<b>28</b>	<b>44</b>
BALE	23	24	25	22	20	17	32	24	27	34
BANWA	27	24	27	28	28	21	24	24	27	44
KOSSI	22	27	25	26	21	22	27	28	30	43
MOUHOUN	20	29	25	27	28	27	27	33	28	47
NAYALA	15	22	27	26	24	24	37	31	29	45
SOUROU	27	27	28	32	31	32	29	25	28	43
<b>CASCADES</b>	<b>23</b>	<b>18</b>	<b>27</b>	<b>24</b>	<b>27</b>	<b>22</b>	<b>20</b>	<b>23</b>	<b>29</b>	<b>37</b>
COMOE	23	14	25	18	22	21	20	22	38	37
LERABA	23	22	29	28	30	24	20	23	19	36
<b>CENTRE</b>	<b>30</b>	<b>28</b>	<b>30</b>	<b>27</b>	<b>24</b>	<b>26</b>	<b>21</b>	<b>26</b>	<b>33</b>	<b>39</b>
KADIOGO	30	28	30	27	24	26	21	26	33	39
<b>CENTRE EST</b>	<b>21</b>	<b>20</b>	<b>20</b>	<b>17</b>	<b>18</b>	<b>15</b>	<b>17</b>	<b>17</b>	<b>22</b>	<b>30</b>
BOULGOU	21	20	19	15	19	18	17	16	25	32
KOULPELOGO	24	20	21	21	19	15	17	14	21	28
KOURITENGA	20	18	19	15	15	14	17	20	19	27
<b>CENTRE NORD</b>	<b>24</b>	<b>24</b>	<b>23</b>	<b>24</b>	<b>25</b>	<b>21</b>	<b>21</b>	<b>20</b>	<b>28</b>	<b>38</b>
BAM	27	28	21	23	29	21	25	23	28	39
NAMENTENGA	24	24	21	23	18	17	16	15	26	34
SANMATENGA	23	21	26	26	26	26	21	21	31	40
<b>CENTRE OUEST</b>	<b>24</b>	<b>23</b>	<b>24</b>	<b>26</b>	<b>21</b>	<b>24</b>	<b>28</b>	<b>24</b>	<b>33</b>	<b>19</b>
BOULKIEMDE	24	26	20	26	20	19	22	27	30	16
SANGUIE	20	18	20	20	18	22	29	19	28	11
SISSILI	29	24	24	28	17	28	27	23	38	37
ZIRO	27	28	31	29	28	27	34	27	35	40
<b>CENTRE SUD</b>	<b>20</b>	<b>21</b>	<b>24</b>	<b>22</b>	<b>21</b>	<b>21</b>	<b>21</b>	<b>21</b>	<b>28</b>	<b>33</b>
BAZEGA	24	30	29	31	28	24	23	20	25	35
NAHOURI	17	16	22	18	17	19	22	18	27	31
ZOUNDWEOGO	22	16	23	27	22	25	19	27	32	34
<b>EST</b>	<b>18</b>	<b>21</b>	<b>21</b>	<b>22</b>	<b>22</b>	<b>24</b>	<b>26</b>	<b>26</b>	<b>22</b>	<b>29</b>
GNAGNA	22	25	24	20	21	20	22	21	27	31
GOURMA	18	18	24	23	26	24	16	16	18	26
KOMANDJOARI	15	19	25	22	19	18	20	33	25	30
KOMPIENGA	22	21	19	15	16	16	18	21	22	32
TAPOA	15	25	18	24	24	29	35	33	20	31
<b>HAUTS BASSINS</b>	<b>22</b>	<b>23</b>	<b>26</b>	<b>24</b>	<b>25</b>	<b>22</b>	<b>23</b>	<b>21</b>	<b>28</b>	<b>34</b>
HOUET	23	23	30	22	27	22	21	23	38	40
KENEDOUGOU	20	25	23	26	24	20	23	19	25	28
TUY	25	17	28	22	24	25	23	23	21	33
<b>NORD</b>	<b>26</b>	<b>26</b>	<b>30</b>	<b>25</b>	<b>22</b>	<b>20</b>	<b>23</b>	<b>24</b>	<b>26</b>	<b>33</b>
LOROUM	23	30	28	29	27	22	31	23	20	39
PASSORE	24	24	28	22	19	21	20	22	35	31
YATENGA	26	23	34	24	17	18	27	30	24	35
ZONDOMA	33	30	30	26	22	20	17	20	25	30
<b>PLATEAU CENTRAL</b>	<b>25</b>	<b>25</b>	<b>26</b>	<b>27</b>	<b>23</b>	<b>23</b>	<b>21</b>	<b>23</b>	<b>25</b>	<b>37</b>
GANZOURGOU	16	20	21	16	19	21	18	22	27	36
KOURWEOGO	28	29	31	31	22	25	22	22	23	38
OUBRITENGA	31	28	28	33	27	23	23	25	23	37
<b>SAHEL</b>	<b>23</b>	<b>19</b>	<b>25</b>	<b>21</b>	<b>25</b>	<b>23</b>	<b>29</b>	<b>23</b>	<b>28</b>	<b>44</b>
OUDALAN	25	24	31	31	31	22	63	26	32	57
SENO	24	20	28	16	29	27	27	27	22	35
SOUM	21	11	22	20	24	24	27	22	32	34
YAGHA	22	21	26	22	19	19	17	22	27	59
<b>SUD OUEST</b>	<b>22</b>	<b>19</b>	<b>19</b>	<b>19</b>	<b>20</b>	<b>20</b>	<b>20</b>	<b>17</b>	<b>20</b>	<b>31</b>
BOUGOURIBA	27	24	21	20	27	23	19	15	22	34
IOBA	21	22	19	21	22	20	20	13	19	29
NOUMBIEL	23	17	17	20	16	21	24	19	20	37
PONI	14	13	17	15	15	19	15	18	18	28
<b>BURKINA FASO</b>	<b>23</b>	<b>22</b>	<b>24</b>	<b>23</b>	<b>23</b>	<b>22</b>	<b>24</b>	<b>23</b>	<b>27</b>	<b>33</b>

Source : MARAH/DGESS/EPA, 2012-2021

**Tableau 078. 209:** Taux d'exploitation des Pintades de 2012 à 2021 (en%)

Régions/Provinces	2012	2013	2014	2015	2016	2017	2018	2019	2020	2021
<b>BOUCLE DU MOUHOUN</b>	<b>23</b>	<b>25</b>	<b>26</b>	<b>26</b>	<b>25</b>	<b>24</b>	<b>20</b>	<b>27</b>	<b>20</b>	<b>35</b>
BALE	23	24	25	22	20	17	34	21	28	37
BANWA	27	24	27	28	28	21	16	31	14	41
KOSSI	22	27	25	26	21	22	18	20	21	34
MOUHOUN	20	29	25	27	28	27	20	50	19	37
NAYALA	15	22	27	26	24	24	22	23	19	22
SOUROU	27	27	28	32	31	32	17	19	21	38
<b>CASCADES</b>	<b>23</b>	<b>18</b>	<b>27</b>	<b>24</b>	<b>27</b>	<b>22</b>	<b>15</b>	<b>11</b>	<b>12</b>	<b>23</b>
COMOE	23	14	25	18	22	21	13	9	15	21
LERABA	23	22	29	28	30	24	17	13	9	25
<b>CENTRE</b>	<b>30</b>	<b>28</b>	<b>30</b>	<b>27</b>	<b>24</b>	<b>26</b>	<b>62</b>	<b>16</b>	<b>74</b>	<b>21</b>
KADIOGO	30	28	30	27	24	26	62	16	74	21
<b>CENTRE EST</b>	<b>21</b>	<b>20</b>	<b>20</b>	<b>17</b>	<b>18</b>	<b>15</b>	<b>19</b>	<b>19</b>	<b>20</b>	<b>29</b>
BOULGOU	21	20	19	15	19	18	22	22	20	33
KOULPELOGO	24	20	21	21	19	15	20	18	28	31
KOURITENGA	20	18	19	15	15	14	16	17	11	16
<b>CENTRE NORD</b>	<b>24</b>	<b>24</b>	<b>23</b>	<b>24</b>	<b>25</b>	<b>21</b>	<b>16</b>	<b>24</b>	<b>54</b>	<b>31</b>
BAM	27	28	21	23	29	21	19	13	22	25
NAMENTENGA	24	24	21	23	18	17	17	21	65	39
SANMATENGA	23	21	26	26	26	26	7	38	75	30
<b>CENTRE OUEST</b>	<b>24</b>	<b>23</b>	<b>24</b>	<b>26</b>	<b>21</b>	<b>24</b>	<b>25</b>	<b>21</b>	<b>23</b>	<b>31</b>
BOULKIEMDE	24	26	20	26	20	19	38	21	24	40
SANGUIE	20	18	20	20	18	22	27	13	32	27
SISSILI	29	24	24	28	17	28	13	22	20	27
ZIRO	27	28	31	29	28	27	17	29	17	27
<b>CENTRE SUD</b>	<b>20</b>	<b>21</b>	<b>24</b>	<b>22</b>	<b>21</b>	<b>21</b>	<b>17</b>	<b>28</b>	<b>29</b>	<b>30</b>
BAZEGA	24	30	29	31	28	24	17	25	23	32
NAHOURI	17	16	22	18	17	19	18	32	27	30
ZOUNDWEOGO	22	16	23	27	22	25	13	17	37	30
<b>EST</b>	<b>18</b>	<b>21</b>	<b>21</b>	<b>22</b>	<b>22</b>	<b>24</b>	<b>29</b>	<b>28</b>	<b>29</b>	<b>29</b>
GNAGNA	22	25	24	20	21	20	33	30	36	51
GOURMA	18	18	24	23	26	24	29	7	12	25
KOMANDJOARI	15	19	25	22	19	18	38	35	40	22
KOMPIENGA	22	21	19	15	16	16	15	26	28	25
TAPOA	15	25	18	24	24	29	28	16	28	22
<b>HAUTS BASSINS</b>	<b>22</b>	<b>23</b>	<b>26</b>	<b>24</b>	<b>25</b>	<b>22</b>	<b>20</b>	<b>16</b>	<b>25</b>	<b>24</b>
HOUET	23	23	30	22	27	22	23	15	22	16
KENEDOUGOU	20	25	23	26	24	20	19	18	23	15
TUY	25	17	28	22	24	25	20	14	31	35
<b>NORD</b>	<b>26</b>	<b>26</b>	<b>30</b>	<b>25</b>	<b>22</b>	<b>20</b>	<b>21</b>	<b>19</b>	<b>24</b>	<b>29</b>
LOROUM	23	30	28	29	27	22	34	19	33	30
PASSORE	24	24	28	22	19	21	21	27	23	30
YATENGA	26	23	34	24	17	18	7	21	32	33
ZONDOMA	33	30	30	26	22	20	26	13	7	20
<b>PLATEAU CENTRAL</b>	<b>25</b>	<b>25</b>	<b>26</b>	<b>27</b>	<b>23</b>	<b>23</b>	<b>27</b>	<b>20</b>	<b>33</b>	<b>34</b>
GANZOURGOU	16	20	21	16	19	21	37	16	46	38
KOURWEOGO	28	29	31	31	22	25	24	8	28	28
OUBRITENGA	31	28	28	33	27	23	15	31	24	36
<b>SAHEL</b>	<b>23</b>	<b>19</b>	<b>25</b>	<b>21</b>	<b>25</b>	<b>23</b>	<b>23</b>	<b>24</b>	<b>31</b>	<b>25</b>
OULDALAN	25	24	31	31	31	22	33	42	73	36
SENO	24	20	28	16	29	27	24	34	16	33
SOUM	21	11	22	20	24	24	24	20	20	22
YAGHA	22	21	26	22	19	19	12	14	14	17
<b>SUD OUEST</b>	<b>22</b>	<b>19</b>	<b>19</b>	<b>19</b>	<b>20</b>	<b>20</b>	<b>15</b>	<b>10</b>	<b>15</b>	<b>23</b>
BOUGOURIBA	27	24	21	20	27	23	10	8	9	24
IOBA	21	22	19	21	22	20	14	8	17	27
NOUMBIEL	23	17	17	20	16	21	21	9	16	24
PONI	14	13	17	15	15	19	11	14	19	19
<b>BURKINA FASO</b>	<b>23</b>	<b>22</b>	<b>24</b>	<b>23</b>	<b>23</b>	<b>22</b>	<b>22</b>	<b>22</b>	<b>30</b>	<b>30</b>

Source : MARAH/DGESS/EPA, 2012-2021

Tableau 078. 210: Taux de croissance des Bovins de 2012 à 2021 (en %)

Régions/Provinces	2012	2013	2014	2015	2016	2017	2018	2019	2020	2021
<b>BOUCLE DU MOUHOUN</b>	<b>8</b>	<b>5</b>	<b>3</b>	<b>3</b>	<b>5</b>	<b>6</b>	<b>0</b>	<b>4</b>	<b>3</b>	<b>-7</b>
BALE	7	9	1	0	5	2	0	3	2	-8
BANWA	10	3	3	-	4	11	0	1	8	-8
KOSSI	2	4	7	7	5	6	0	7	-1	-9
MOUHOUN	12	4	4	5	4	9	35	5	4	-6
NAYALA	10	17	3	-	5	6	13	5	5	-3
SOUROU	8	2	-	5	5	2	23	5	2	-7
<b>CASCADES</b>	<b>1</b>	<b>7</b>	<b>8</b>	<b>7</b>	<b>9</b>	<b>12</b>	<b>34</b>	<b>5</b>	<b>5</b>	<b>-9</b>
COMOE	5	10	10	9	4	13	61	7	3	-8
LERABA	0	2	6	3	13	11	0	3	8	-11
<b>CENTRE</b>	<b>11</b>	<b>12</b>	<b>7</b>	<b>4</b>	<b>0</b>	<b>7</b>	<b>23</b>	<b>0</b>	<b>0</b>	<b>6</b>
KADIOGO	11	12	7	4	0	7	23	0	0	6
<b>CENTRE EST</b>	<b>2</b>	<b>7</b>	<b>0</b>	<b>1</b>	<b>2</b>	<b>9</b>	<b>77</b>	<b>5</b>	<b>2</b>	<b>-9</b>
BOULGOU	3	8	0	4	0	20	24	4	1	-8
KOULPELOGO	0	4	0	1	2	8	-	4	1	-12
KOURITENGA	4	8	5	0	3	3	11	5	13	-5
<b>CENTRE NORD</b>	<b>11</b>	<b>5</b>	<b>5</b>	<b>1</b>	<b>9</b>	<b>9</b>	<b>0</b>	<b>0</b>	<b>0</b>	<b>-6</b>
BAM	11	4	2	6	10	8	0	0	0	-11
NAMENTENGA	12	7	5	-	10	10	15	8	1	-11
SANMATENGA	6	0	7	0	9	10	0	0	0	4
<b>CENTRE OUEST</b>	<b>6</b>	<b>1</b>	<b>1</b>	<b>2</b>	<b>10</b>	<b>10</b>	<b>12</b>	<b>6</b>	<b>3</b>	<b>-1</b>
BOULKIEMDE	14	4	10	5	9	10	0	0	7	-1
SANGUIE	5	-	0	7	17	8	13	3	-10	6
SISSILI	5	-	4	2	9	8	0	12	7	-3
ZIRO	5	5	2	0	10	13	66	9	7	-6
<b>CENTRE SUD</b>	<b>8</b>	<b>23</b>	<b>-</b>	<b>2</b>	<b>7</b>	<b>8</b>	<b>12</b>	<b>8</b>	<b>6</b>	<b>-6</b>
BAZEGA	0	1	0	7	8	12	9	4	4	-10
NAHOURI	21	15	1	1	7	6	37	5	4	-7
ZOUNDWEOGO	11	43	4	2	5	8	0	15	8	-3
<b>EST</b>	<b>10</b>	<b>11</b>	<b>7</b>	<b>5</b>	<b>6</b>	<b>10</b>	<b>0</b>	<b>6</b>	<b>3</b>	<b>-12</b>
GNAGNA	2	14	1	4	7	11	7	3	0	-2
GOURMA	11	10	12	6	4	11	0	6	2	-13
KOMANDJOARI	14	11	2	5	5	14	0	10	1	-20
KOMPIENGA	5	11	4	3	6	5	3	9	8	-7
TAPOA	11	7	15	4	8	8	0	0	12	-12
<b>HAUTS BASSINS</b>	<b>7</b>	<b>7</b>	<b>5</b>	<b>1</b>	<b>4</b>	<b>7</b>	<b>0</b>	<b>4</b>	<b>6</b>	<b>-5</b>
HOUET	7	8	9	1	5	9	0	6	10	-7
KENEDOUGOU	6	6	5	2	4	7	0	5	8	-4
TUY	8	8	3	0	4	5	0	-	3	-5
<b>NORD</b>	<b>8</b>	<b>4</b>	<b>2</b>	<b>8</b>	<b>12</b>	<b>10</b>	<b>0</b>	<b>1</b>	<b>1</b>	<b>-6</b>
LOROUM	7	9	8	15	18	10	0	0	-7	-14
PASSORE	11	8	0	3	7	16	31	7	2	-13
YATENGA	6	1	5	-	3	9	0	3	5	-1
ZONDOMA	14	0	0	15	7	8	0	5	-2	-2
<b>PLATEAU CENTRAL</b>	<b>10</b>	<b>3</b>	<b>5</b>	<b>0</b>	<b>7</b>	<b>5</b>	<b>26</b>	<b>2</b>	<b>3</b>	<b>-4</b>
GANZOURGOU	11	5	0	0	9	5	20	0	1	-6
KOURWEOGO	11	1	12	1	8	7	25	8	3	0
OUBRITENGA	7	2	10	0	5	5	55	0	8	-3
<b>SAHEL</b>	<b>3</b>	<b>8</b>	<b>3</b>	<b>5</b>	<b>6</b>	<b>7</b>	<b>4</b>	<b>5</b>	<b>2</b>	<b>-11</b>
OULDALAN	-	5	6	-	-	7	40	10	0	-19
SENO	7	9	7	7	11	11	7	15	3	-8
SOUM	-	8	0	6	5	3	0	0	1	-11
YAGHA	5	8	8	5	7	13	2	10	6	-9
<b>SUD OUEST</b>	<b>6</b>	<b>8</b>	<b>7</b>	<b>3</b>	<b>12</b>	<b>11</b>	<b>30</b>	<b>12</b>	<b>-2</b>	<b>-2</b>
BOUGOURIBA	8	14	8	6	3	9	10	4	-1	5
IOBA	6	9	3	0	21	21	2	12	2	-7
NOUMBIEL	6	8	12	5	12	6	78	17	-3	-2
PONI	4	1	4	9	5	7	16	12	-4	-6
<b>BURKINA FASO</b>	<b>7</b>	<b>7</b>	<b>4</b>	<b>3</b>	<b>7</b>	<b>9</b>	<b>6</b>	<b>3</b>	<b>3</b>	<b>-6</b>

Source : MARAH/DGESS/EPA, 2012-2021

**Tableau 078. 211: Taux de croissance des Ovins de 2012 à 2021 (en %)**

Régions/Provinces	2012	2013	2014	2015	2016	2017	2018	2019	2020	2021
<b>BOUCLE DU MOUHOUN</b>	<b>0</b>	<b>0</b>	<b>0</b>	<b>3</b>	<b>2</b>	<b>2</b>	<b>0</b>	<b>0</b>	<b>-6</b>	<b>0</b>
BALE	-	0	0	2	10	0	0	0	-5	-7
BANWA	-	0	3	-	-	0	0	0	8	-2
KOSSI	0	4	0	9	3	4	0	4	-8	1
MOUHOUN	0	0	0	-	0	7	24	0	-12	1
NAYALA	3	0	0	5	0	0	0	13	-6	4
SOUROU	0	0	1	-	10	14	0	12	2	0
<b>CASCADES</b>	<b>0</b>	<b>1</b>	<b>0</b>	<b>-</b>	<b>1</b>	<b>11</b>	<b>37</b>	<b>12</b>	<b>2</b>	<b>-8</b>
COMOE	0	2	0	3	0	12	75	9	5	-9
LERABA	4	1	0	0	3	10	0	16	-1	-6
<b>CENTRE</b>	<b>0</b>	<b>9</b>	<b>0</b>	<b>0</b>	<b>13</b>	<b>6</b>	<b>13</b>	<b>0</b>	<b>0</b>	<b>8</b>
KADIOGO	0	9	0	0	13	6	13	0	0	8
<b>CENTRE EST</b>	<b>2</b>	<b>-</b>	<b>0</b>	<b>8</b>	<b>7</b>	<b>0</b>	<b>13</b>	<b>-</b>	<b>3</b>	<b>2</b>
BOULGOU	-	0	0	0	0	0	45	0	0	5
KOULPELOGO	9	2	0	12	5	-	0	3	2	-6
KOURITENGA	2	-	4	15	13	0	0	12	11	2
<b>CENTRE NORD</b>	<b>7</b>	<b>6</b>	<b>1</b>	<b>5</b>	<b>8</b>	<b>8</b>	<b>7</b>	<b>10</b>	<b>-16</b>	<b>-4</b>
BAM	-	10	0	2	0	-	0	17	-4	0
NAMENTENGA	10	8	2	8	10	12	18	14	-4	-5
SANMATENGA	5	0	4	4	13	9	3	1	-33	-5
<b>CENTRE OUEST</b>	<b>0</b>	<b>0</b>	<b>0</b>	<b>0</b>	<b>5</b>	<b>1</b>	<b>22</b>	<b>1</b>	<b>-9</b>	<b>2</b>
BOULKIEMDE	0	-	0	0	0	1	47	14	-13	7
SANGUIE	0	1	0	1	8	0	11	0	-31	5
SISSILI	2	0	0	0	10	4	0	12	10	-3
ZIRO	5	0	0	3	5	4	28	3	2	-2
<b>CENTRE SUD</b>	<b>3</b>	<b>8</b>	<b>0</b>	<b>0</b>	<b>2</b>	<b>0</b>	<b>24</b>	<b>0</b>	<b>-7</b>	<b>-1</b>
BAZEGA	1	0	0	0	4	1	19	0	-9	-10
NAHOURI	0	5	0	-	0	0	11	0	-7	4
ZOUNDWEOGO	15	26	2	0	7	-	38	-	-5	0
<b>EST</b>	<b>13</b>	<b>16</b>	<b>5</b>	<b>6</b>	<b>7</b>	<b>11</b>	<b>5</b>	<b>10</b>	<b>1</b>	<b>-15</b>
GNAGNA	9	16	1	10	9	10	11	6	8	-18
GOURMA	10	12	10	7	9	9	0	10	0	-5
KOMANDJOARI	18	16	-	0	6	15	0	16	-5	-20
KOMPIENGA	8	10	4	9	0	4	0	5	1	-10
TAPOA	16	32	8	7	9	10	42	4	1	-41
<b>HAUTS BASSINS</b>	<b>8</b>	<b>2</b>	<b>0</b>	<b>0</b>	<b>1</b>	<b>2</b>	<b>0</b>	<b>0</b>	<b>-3</b>	<b>-8</b>
HOUET	6	8	-	-	16	2	-	12	-8	0
KENEDOUGOU	9	1	0	3	0	3	0	0	0	-17
TUY	11	0	0	0	0	0	0	1	-1	-7
<b>NORD</b>	<b>5</b>	<b>3</b>	<b>2</b>	<b>6</b>	<b>8</b>	<b>9</b>	<b>0</b>	<b>3</b>	<b>-8</b>	<b>-6</b>
LOROUM	9	5	14	14	15	18	0	0	-2	-8
PASSORE	2	0	0	0	1	5	-	8	-10	-4
YATENGA	3	3	0	8	6	11	0	11	-10	-2
ZONDOMA	0	0	0	5	2	0	0	2	-9	-19
<b>PLATEAU CENTRAL</b>	<b>1</b>	<b>0</b>	<b>0</b>	<b>0</b>	<b>6</b>	<b>6</b>	<b>0</b>	<b>7</b>	<b>3</b>	<b>-1</b>
GANZOURGOU	2	0	0	0	1	0	0	0	4	-2
KOURWEOGO	1	0	0	2	11	11	44	16	-6	-5
OUBRITENGA	1	2	0	0	2	7	47	6	8	4
<b>SAHEL</b>	<b>2</b>	<b>4</b>	<b>0</b>	<b>1</b>	<b>1</b>	<b>4</b>	<b>11</b>	<b>1</b>	<b>-2</b>	<b>-5</b>
OUDALAN	6	0	0	0	0	3	40	3	-5	-8
SENO	3	1	0	0	2	6	16	0	1	8
SOUM	2	6	0	1	2	2	3	-	-5	-7
YAGHA	0	10	7	8	4	8	0	10	1	-9
<b>SUD OUEST</b>	<b>0</b>	<b>3</b>	<b>4</b>	<b>3</b>	<b>9</b>	<b>-</b>	<b>10</b>	<b>1</b>	<b>-8</b>	<b>3</b>
BOUGOURIBA	0	10	-	6	7	0	25	0	-5	8
IOBA	13	0	11	2	12	8	14	0	-3	-11
NOUMBIEL	4	17	-	1	5	0	28	12	-6	4
PONI	0	0	0	4	7	0	0	4	-29	10
<b>BURKINA FASO</b>	<b>3</b>	<b>3</b>	<b>0</b>	<b>2</b>	<b>5</b>	<b>5</b>	<b>1</b>	<b>1</b>	<b>-4</b>	<b>-3</b>

Source : MARAH/DGESS/EPA, 2012-2021

Tableau 078. 212: Taux de croissance des Caprins de 2012 à 2021 (en %)

Régions/Provinces	2012	2013	2014	2015	2016	2017	2018	2019	2020	2021
<b>BOUCLE DU MOUHOUN</b>	<b>3</b>	<b>3</b>	<b>3</b>	<b>6</b>	<b>7</b>	<b>6</b>	<b>3</b>	<b>13</b>	<b>3</b>	<b>-9</b>
BALE	2	6	0	3	9	0	0	17	8	-10
BANWA	5	8	9	8	6	11	0	14	25	-22
KOSSI	8	0	6	12	13	10	0	14	9	-20
MOUHOUN	7	-	3	0	7	8	27	5	-2	-5
NAYALA	1	2	0	3	1	4	11	11	-7	-2
SOUROU	0	4	9	6	4	7	21	8	-1	-10
<b>CASCADES</b>	<b>9</b>	<b>16</b>	<b>8</b>	<b>10</b>	<b>14</b>	<b>15</b>	<b>25</b>	<b>16</b>	<b>7</b>	<b>-28</b>
COMOE	3	14	6	5	11	12	54	12	-3	-22
LERABA	15	19	11	17	21	18	0	21	19	-39
<b>CENTRE</b>	<b>0</b>	<b>0</b>	<b>0</b>	<b>0</b>	<b>1</b>	<b>0</b>	<b>17</b>	<b>0</b>	<b>-7</b>	<b>-3</b>
KADIOGO	0	0	0	0	1	0	17	0	-7	-3
<b>CENTRE EST</b>	<b>4</b>	<b>5</b>	<b>0</b>	<b>6</b>	<b>8</b>	<b>6</b>	<b>21</b>	<b>4</b>	<b>11</b>	<b>-11</b>
BOULGOU	2	6	0	0	-	0	16	5	10	-5
KOULPELOGO	9	11	-	7	11	11	51	1	6	-24
KOURITENGA	5	-	2	10	9	8	2	7	18	-12
<b>CENTRE NORD</b>	<b>5</b>	<b>6</b>	<b>0</b>	<b>7</b>	<b>11</b>	<b>5</b>	<b>0</b>	<b>12</b>	<b>1</b>	<b>-8</b>
BAM	6	10	0	12	13	1	0	0	-1	-1
NAMENTENGA	6	7	2	9	11	8	0	10	2	-12
SANMATENGA	3	1	0	3	11	3	0	24	3	-11
<b>CENTRE OUEST</b>	<b>2</b>	<b>1</b>	<b>2</b>	<b>-</b>	<b>6</b>	<b>0</b>	<b>13</b>	<b>5</b>	<b>-9</b>	<b>-2</b>
BOULKIEMDE	1	0	2	0	0	0	5	5	-14	2
SANGUIE	0	5	6	2	8	0	25	3	-15	2
SISSILI	5	1	0	0	8	0	11	5	-4	-1
ZIRO	11	0	5	3	9	0	15	7	-2	-16
<b>CENTRE SUD</b>	<b>1</b>	<b>11</b>	<b>0</b>	<b>3</b>	<b>9</b>	<b>-</b>	<b>15</b>	<b>-</b>	<b>1</b>	<b>-13</b>
BAZEGA	-	0	0	5	11	2	22	8	-1	-18
NAHOURI	2	7	0	4	7	0	19	0	-1	-10
ZOUNDWEOGO	3	26	0	0	10	5	8	5	2	-12
<b>EST</b>	<b>14</b>	<b>13</b>	<b>8</b>	<b>6</b>	<b>10</b>	<b>10</b>	<b>0</b>	<b>12</b>	<b>7</b>	<b>-14</b>
GNAGNA	10	11	1	14	14	7	15	11	7	-5
GOURMA	8	12	6	7	15	11	0	25	10	-13
KOMANDJOARI	21	13	6	0	10	15	0	8	0	-15
KOMPIENGA	9	8	14	9	1	11	0	13	14	-14
TAPOA	21	20	14	5	7	9	0	12	1	-28
<b>HAUTS BASSINS</b>	<b>13</b>	<b>7</b>	<b>4</b>	<b>3</b>	<b>7</b>	<b>3</b>	<b>0</b>	<b>3</b>	<b>3</b>	<b>-16</b>
HOUET	15	8	8	0	10	0	0	0	0	-4
KENEDOUGOU	17	13	5	6	8	2	0	4	10	-39
TUY	9	2	0	-	6	7	0	2	1	-17
<b>NORD</b>	<b>4</b>	<b>2</b>	<b>0</b>	<b>4</b>	<b>6</b>	<b>5</b>	<b>0</b>	<b>0</b>	<b>-5</b>	<b>-8</b>
LOROUM	9	5	11	14	14	16	0	0	-24	-2
PASSORE	0	0	0	1	0	4	0	0	-6	-11
YATENGA	10	7	0	-	10	6	0	0	2	-6
ZONDOMA	0	0	0	3	4	0	10	6	-3	-7
<b>PLATEAU CENTRAL</b>	<b>0</b>	<b>4</b>	<b>-</b>	<b>-</b>	<b>5</b>	<b>3</b>	<b>8</b>	<b>6</b>	<b>2</b>	<b>-10</b>
GANZOURGOU	0	6	0	0	6	0	0	12	9	-9
KOURWEOGO	4	6	-	0	7	10	17	12	-7	-8
OUBRITENGA	0	2	-	7	2	0	13	0	3	-14
<b>SAHEL</b>	<b>1</b>	<b>3</b>	<b>1</b>	<b>4</b>	<b>1</b>	<b>4</b>	<b>23</b>	<b>3</b>	<b>1</b>	<b>-7</b>
OUDALAN	-	0	0	0	0	2	70	2	-2	-11
SENO	-	0	-	-	5	1	18	3	0	7
SOUM	1	7	0	3	-	3	5	-	1	-9
YAGHA	2	13	10	12	5	9	10	12	4	-17
<b>SUD OUEST</b>	<b>3</b>	<b>9</b>	<b>5</b>	<b>5</b>	<b>9</b>	<b>3</b>	<b>0</b>	<b>0</b>	<b>-7</b>	<b>-4</b>
BOUGOURIBA	3	15	-	4	14	0	10	3	9	-12
IOBA	9	10	14	11	16	7	0	0	-4	-3
NOUMBIEL	0	5	4	0	0	-	62	11	-7	-7
PONI	8	7	0	0	7	0	0	0	-22	2
<b>BURKINA FASO</b>	<b>5</b>	<b>6</b>	<b>2</b>	<b>4</b>	<b>7</b>	<b>4</b>	<b>5</b>	<b>5</b>	<b>1</b>	<b>-9</b>

Source : MARAH/DGESS/EPA, 2012-2021

Tableau 078. 213: Taux de croissance des porcins de 2012 à 2021 (en %)

Régions/Provinces	2012	2013	2014	2015	2016	2017	2018	2019	2020	2021
<b>BOUCLE DU MOUHOUN</b>	<b>19</b>	<b>1</b>	<b>0</b>	<b>8</b>	<b>12</b>	<b>11</b>	<b>3</b>	<b>6</b>	<b>3</b>	<b>1</b>
BALE	66	0	0	0	68	33	0	17	0	16
BANWA	0	115	0	0	0	0	6	0	9	5
KOSSI	33	0	0	87	0	23	0	11	12	-21
MOUHOUN	31	18	0	13	24	22	13	0	1	10
NAYALA	19	0	0	0	16	0	49	32	4	20
SOUROU	0	0	0	67	21	0	-	9	-5	-71
<b>CASCADES</b>	<b>0</b>	<b>0</b>	<b>0</b>	<b>0</b>	<b>0</b>	<b>36</b>	<b>0</b>	<b>49</b>	<b>13</b>	<b>-2</b>
COMOE	6	0	0	0	23	42	0	46	14	-2
LERABA	0	-	-	-	0	0	-	63	12	
<b>CENTRE</b>	<b>0</b>	<b>0</b>	<b>92</b>	<b>0</b>	<b>0</b>	<b>18</b>	<b>2</b>	<b>10</b>	<b>4</b>	<b>-46</b>
KADIOGO	0	0	92	0	0	18	2	10	4	-46
<b>CENTRE EST</b>	<b>0</b>	<b>0</b>	<b>20</b>	<b>0</b>	<b>93</b>	<b>0</b>	<b>12</b>	<b>17</b>	<b>2</b>	<b>-30</b>
BOULGOU	0	0	77	0	141	0	0	3	2	7
KOULPELOGO	51	0	0	0	0	0	74	28	3	-47
KOURITENGA	0	124	0	0	0	0	76	18	1	-55
<b>CENTRE NORD</b>	<b>0</b>	<b>27</b>	<b>0</b>	<b>85</b>	<b>0</b>	<b>0</b>	<b>0</b>	<b>17</b>	<b>-2</b>	<b>-16</b>
BAM	18	1	0	9	0	18	10	11	-6	-3
NAMENTENGA	0	125	0	0	31	0	-	67	4	11
SANMATENGA	0	33	0	513	0	0	0	15	-3	-43
<b>CENTRE OUEST</b>	<b>16</b>	<b>0</b>	<b>4</b>	<b>0</b>	<b>7</b>	<b>1</b>	<b>36</b>	<b>12</b>	<b>-6</b>	<b>11</b>
BOULKIEMDE	0	20	9	0	0	5	50	15	-9	-3
SANGUIE	29	0	8	0	11	0	12	12	-1	19
SISSILI	3	37	0	0	155	0	95	0	-10	15
ZIRO	-	0	0	0	0	31	10	18	-7	37
<b>CENTRE SUD</b>	<b>0</b>	<b>0</b>	<b>0</b>	<b>0</b>	<b>87</b>	<b>0</b>	<b>20</b>	<b>9</b>	<b>-5</b>	<b>-19</b>
BAZEGA	0	0	0	0	157	0	39	25	-4	-42
NAHOURI	14	18	19	0	19	19	50	0	-3	-5
ZOUNDWEOGO	0	0	-	0	0	582	0	63	-7	-25
<b>EST</b>	<b>87</b>	<b>0</b>	<b>0</b>	<b>39</b>	<b>0</b>	<b>0</b>	<b>10</b>	<b>36</b>	<b>7</b>	<b>-53</b>
GNAGNA	65	0	0	0	23	0	0	0	3	-57
GOURMA	60	36	0	20	0	461	0	24	11	-54
KOMANDJOARI	-	-	27	-	-	-	-	-	5	-
KOMPIENGA	0	-	0	-	44	0	8	46	17	-57
TAPOA	173	0	36	68	0	0	14	38	7	-45
<b>HAUTS BASSINS</b>	<b>17</b>	<b>0</b>	<b>0</b>	<b>72</b>	<b>0</b>	<b>80</b>	<b>0</b>	<b>1</b>	<b>-1</b>	<b>-22</b>
HOUET	0	0	0	174	0	310	0	3	4	-6
KENEDOUGOU	9	0	0	151	15	56	0	20	-17	-118
TUY	51	12	0	19	0	52	0	0	16	-18
<b>NORD</b>	<b>61</b>	<b>0</b>	<b>0</b>	<b>0</b>	<b>105</b>	<b>0</b>	<b>0</b>	<b>0</b>	<b>-7</b>	<b>13</b>
LOROUM	-	0	-	-	-	155	0	-	-5	-
PASSORE	46	0	0	0	16	0	4	1	-8	13
YATENGA	137	0	0	97	-	0	0	67	-10	20
ZONDOMA	43	0	5	0	20	15	0	45	-4	0
<b>PLATEAU CENTRAL</b>	<b>13</b>	<b>0</b>	<b>0</b>	<b>0</b>	<b>0</b>	<b>18</b>	<b>8</b>	<b>12</b>	<b>0</b>	<b>-27</b>
GANZOURGOU	-	21	0	0	0	22	-	21	6	-10
KOURWEOGO	18	0	0	0	24	-	6	2	-11	-34
OUBRITENGA	19	0	49	0	0	32	0	37	2	-26
<b>SAHEL</b>	<b>-</b>	<b>-</b>	<b>-</b>	<b>-</b>	<b>-</b>	<b>-</b>	<b>-</b>	<b>50</b>	<b>3</b>	<b>-</b>
OULDALAN	-	-	-	-	-	-	-	0	0	-
SENO	-	-	-	-	-	-	-	0	7	-
SOUM	-	-	-	-	-	-	-	33	3	-
YAGHA	-	-	-	-	-	-	-	100	3	-
<b>SUD OUEST</b>	<b>10</b>	<b>0</b>	<b>44</b>	<b>0</b>	<b>13</b>	<b>22</b>	<b>20</b>	<b>5</b>	<b>19</b>	<b>16</b>
BOUGOURIBA	47	0	9	0	0	0	-	6	29	15
IOBA	0	0	79	0	39	0	16	13	20	31
NOUMBIEL	73	0	0	38	21	0	41	0	-	-32
PONI	6	0	60	0	0	-	5	0	36	12
<b>BURKINA FASO</b>	<b>12</b>	<b>0</b>	<b>0</b>	<b>0</b>	<b>8</b>	<b>2</b>	<b>9</b>	<b>11</b>	<b>1</b>	<b>-1</b>

Source: MARAH/DGESS/EPA,2012-2021

Tableau 078. 214: Taux de croissance des asins de 2012 à 2021 (en %)

Régions/Provinces	2012	2013	2014	2015	2016	2017	2018	2019	2020	2021
<b>BOUCLE DU MOUHOUN</b>	<b>8</b>	<b>4</b>	<b>4</b>	<b>8</b>	<b>4</b>	<b>4</b>	<b>2</b>	<b>0</b>	<b>3</b>	<b>-1</b>
BALE	10	10	0	13	7	4	0	0	0	-1
BANWA	4	5	9	8	12	4	6	0	9	-10
KOSSI	13	0	0	8	6	0	0	0	12	-3
MOUHOUN	6	10	10	3	0	11	50	5	1	-2
NAYALA	6	0	6	11	3	0	9	0	4	-1
SOUROU	7	7	5	6	3	9	9	0	-5	2
<b>CASCADES</b>	<b>11</b>	<b>11</b>	<b>9</b>	<b>10</b>	<b>16</b>	<b>6</b>	<b>0</b>	<b>8</b>	<b>13</b>	<b>-10</b>
COMOE	10	11	4	9	18	2	0	9	14	-8
LERABA	14	10	60	11	7	40	87	6	12	-33
<b>CENTRE</b>	<b>2</b>	<b>6</b>	<b>10</b>	<b>12</b>	<b>9</b>	<b>8</b>	<b>21</b>	<b>0</b>	<b>4</b>	<b>-10</b>
KADIOGO	2	6	10	12	9	8	21	0	4	-10
<b>CENTRE EST</b>	<b>9</b>	<b>3</b>	<b>4</b>	<b>1</b>	<b>3</b>	<b>7</b>	<b>-</b>	<b>0</b>	<b>2</b>	<b>-10</b>
BOULGOU	10	6	1	0	0	8	0	0	2	-18
KOULPELOGO	6	0	4	0	4	0	61	0	3	0
KOURITENGA	19	-	7	13	7	19	9	5	1	-3
<b>CENTRE NORD</b>	<b>5</b>	<b>1</b>	<b>11</b>	<b>7</b>	<b>1</b>	<b>6</b>	<b>36</b>	<b>0</b>	<b>-2</b>	<b>-16</b>
BAM	2	7	9	8	0	6	42	0	-6	-15
NAMENTENGA	6	0	6	3	5	8	29	0	4	-12
SANMATENGA	5	8	16	10	2	5	38	0	-3	-19
<b>CENTRE OUEST</b>	<b>6</b>	<b>6</b>	<b>4</b>	<b>3</b>	<b>8</b>	<b>9</b>	<b>2</b>	<b>0</b>	<b>-6</b>	<b>-5</b>
BOULKIEMDE	0	9	0	0	7	9	16	0	-9	-1
SANGUIE	10	7	4	6	20	1	0	0	-1	-5
SISSILI	10	6	9	12	0	16	0	4	-10	-6
ZIRO	5	0	8	0	7	9	43	6	-7	-16
<b>CENTRE SUD</b>	<b>10</b>	<b>11</b>	<b>8</b>	<b>5</b>	<b>10</b>	<b>13</b>	<b>20</b>	<b>0</b>	<b>-5</b>	<b>-4</b>
BAZEGA	5	5	7	4	16	15	26	5	-4	-10
NAHOURI	16	13	5	7	7	11	39	0	-3	-2
ZOUNDWEOGO	24	21	17	4	5	13	0	0	-7	-2
<b>EST</b>	<b>8</b>	<b>14</b>	<b>12</b>	<b>8</b>	<b>5</b>	<b>9</b>	<b>9</b>	<b>3</b>	<b>7</b>	<b>-17</b>
GNAGNA	9	14	9	9	6	10	4	7	3	-10
GOURMA	1	7	9	13	13	10	0	7	11	-29
KOMANDJOARI	7	22	11	8	0	11	32	0	5	-19
KOMPIENGA	24	15	16	8	5	10	0	1	17	-11
TAPOA	5	14	6	3	6	7	26	6	7	-13
<b>HAUTS BASSINS</b>	<b>8</b>	<b>7</b>	<b>5</b>	<b>3</b>	<b>5</b>	<b>8</b>	<b>0</b>	<b>0</b>	<b>-1</b>	<b>-10</b>
HOUET	10	7	3	14	13	18	0	0	4	-13
KENEDOUGOU	6	6	6	0	4	6	0	0	-17	-16
TUY	2	6	3	2	4	4	0	2	16	-2
<b>NORD</b>	<b>11</b>	<b>7</b>	<b>3</b>	<b>3</b>	<b>8</b>	<b>12</b>	<b>0</b>	<b>0</b>	<b>-7</b>	<b>-1</b>
LOROUM	2	9	2	5	4	5	10	-	-5	-3
PASSORE	11	0	6	7	8	10	-	0	-8	6
YATENGA	14	12	7	3	9	16	0	1	-10	-8
ZONDOMA	18	10	0	0	10	13	0	0	-4	-7
<b>PLATEAU CENTRAL</b>	<b>7</b>	<b>3</b>	<b>8</b>	<b>0</b>	<b>1</b>	<b>9</b>	<b>9</b>	<b>0</b>	<b>0</b>	<b>-8</b>
GANZOURGOU	2	2	10	0	3	15	14	0	6	-5
KOURWEOGO	7	7	6	-	4	9	8	0	-11	-10
OUBRITENGA	11	-	8	4	0	3	3	0	2	-9
<b>SAHEL</b>	<b>4</b>	<b>9</b>	<b>0</b>	<b>3</b>	<b>2</b>	<b>5</b>	<b>29</b>	<b>0</b>	<b>3</b>	<b>-11</b>
OUDALAN	8	12	7	10	0	10	43	7	0	-11
SENO	17	12	6	0	3	1	7	0	7	-5
SOUM	0	4	0	2	2	4	33	0	3	-11
YAGHA	0	9	8	6	8	10	15	0	3	-25
<b>SUD OUEST</b>	<b>5</b>	<b>33</b>	<b>0</b>	<b>0</b>	<b>12</b>	<b>18</b>	<b>45</b>	<b>14</b>	<b>19</b>	<b>-8</b>
BOUGOURIBA	12	27	0	0	16	-	52	17	29	-8
IOBA	3	-	-	-	0	-	48	-	20	-15
NOUMBIEL	0	-	-	100	-	50	0	14	-	-
PONI	24	39	0	4	17	23	0	-	36	7
<b>BURKINA FASO</b>	<b>8</b>	<b>7</b>	<b>5</b>	<b>5</b>	<b>5</b>	<b>8</b>	<b>8</b>	<b>0</b>	<b>1</b>	<b>-7</b>

Source : MARAH/DGESS/EPA, 2012-2021



**Tableau 078. 215:** Taux de croissance des poules locales de 2012 à 2021 (en %)

Régions/Provinces	2012	2013	2014	2015	2016	2017	2018	2019	2020	2021
<b>BOUCLE DU MOUHOUN</b>	<b>4</b>	<b>0</b>	<b>0</b>	<b>0</b>	<b>0</b>	<b>-</b>	<b>0</b>	<b>0</b>	<b>-4</b>	<b>1</b>
BALE	0	0	0	0	0	0	0	0	-16	6
BANWA	-	0	0	5	-	0	0	0	12	14
KOSSI	3	0	0	0	-	0	0	20	-19	7
MOUHOUN	4	0	0	0	0	2	0	0	-3	5
NAYALA	23	10	0	0	0	0	0	2	-13	-13
SOUROU	0	0	2	2	0	7	0	23	13	-16
<b>CASCADES</b>	<b>4</b>	<b>4</b>	<b>0</b>	<b>7</b>	<b>10</b>	<b>4</b>	<b>0</b>	<b>2</b>	<b>8</b>	<b>-91</b>
COMOE	4	7	0	2	4	6	32	0	3	-118
LERABA	4	2	0	11	13	2	0	12	12	-70
<b>CENTRE</b>	<b>0</b>	<b>1</b>	<b>0</b>	<b>0</b>	<b>6</b>	<b>0</b>	<b>0</b>	<b>0</b>	<b>-19</b>	<b>9</b>
KADIOGO	0	1	0	0	6	0	0	0	-19	9
<b>CENTRE EST</b>	<b>0</b>	<b>1</b>	<b>0</b>	<b>0</b>	<b>-</b>	<b>-</b>	<b>0</b>	<b>5</b>	<b>-5</b>	<b>-1</b>
BOULGOU	0	0	0	0	0	0	0	18	-2	16
KOULPELOGO	0	9	0	-	0	0	0	0	-14	-7
KOURITENGA	-	-	0	0	7	6	0	0	1	-42
<b>CENTRE NORD</b>	<b>8</b>	<b>0</b>	<b>0</b>	<b>0</b>	<b>0</b>	<b>0</b>	<b>0</b>	<b>4</b>	<b>-18</b>	<b>8</b>
BAM	2	-	0	1	0	0	0	0	-12	-5
NAMENTENGA	9	0	0	0	13	0	0	24	-1	0
SANMATENGA	9	0	0	4	0	0	0	0	-36	17
<b>CENTRE OUEST</b>	<b>0</b>	<b>4</b>	<b>0</b>	<b>0</b>	<b>0</b>	<b>0</b>	<b>0</b>	<b>0</b>	<b>-9</b>	<b>-2</b>
BOULKIEMDE	0	0	0	0	0	0	0	0	-11	2
SANGUIE	0	13	8	3	2	4	0	0	-6	-9
SISSILI	3	8	0	0	1	0	0	9	-14	11
ZIRO	2	1	0	0	0	-	0	0	-7	-3
<b>CENTRE SUD</b>	<b>0</b>	<b>3</b>	<b>0</b>	<b>0</b>	<b>4</b>	<b>0</b>	<b>0</b>	<b>0</b>	<b>-8</b>	<b>4</b>
BAZEGA	10	0	6	2	8	0	0	5	-5	-2
NAHOURI	0	2	0	0	2	0	0	0	-8	9
ZOUNDWEOGO	0	21	0	0	7	0	0	0	-10	2
<b>EST</b>	<b>11</b>	<b>11</b>	<b>0</b>	<b>0</b>	<b>5</b>	<b>3</b>	<b>0</b>	<b>0</b>	<b>-1</b>	<b>-16</b>
GNAGNA	12	2	0	10	18	6	0	11	3	-15
GOURMA	9	13	0	-	9	7	0	11	-1	-11
KOMANDJOARI	2	12	0	0	8	10	0	0	-5	-23
KOMPIENGA	12	7	0	3	5	6	0	14	-8	1
TAPOA	19	21	0	0	0	0	0	0	0	-54
<b>HAUTS BASSINS</b>	<b>6</b>	<b>5</b>	<b>0</b>	<b>0</b>	<b>0</b>	<b>0</b>	<b>0</b>	<b>0</b>	<b>-1</b>	<b>-4</b>
HOUET	3	4	0	0	0	2	0	0	-12	4
KENEDOUGOU	9	9	0	0	0	-	0	5	3	-25
TUY	10	0	0	0	2	0	0	0	7	1
<b>NORD</b>	<b>6</b>	<b>0</b>	<b>0</b>	<b>1</b>	<b>0</b>	<b>0</b>	<b>0</b>	<b>0</b>	<b>-9</b>	<b>-3</b>
LOROUM	6	0	0	5	0	-	0	0	6	-5
PASSORE	11	0	0	0	0	0	0	0	-24	4
YATENGA	0	0	0	10	11	-	0	0	3	-4
ZONDOMA	3	0	0	0	0	5	0	3	-6	-23
<b>PLATEAU CENTRAL</b>	<b>7</b>	<b>2</b>	<b>0</b>	<b>0</b>	<b>7</b>	<b>2</b>	<b>0</b>	<b>5</b>	<b>6</b>	<b>-19</b>
GANZOURGOU	4	0	0	0	2	0	29	4	7	-21
KOURWEOGO	7	0	0	0	10	6	0	16	5	-32
OUBRITENGA	11	11	3	0	8	3	0	0	4	-4
<b>SAHEL</b>	<b>0</b>	<b>0</b>	<b>-</b>	<b>1</b>	<b>3</b>	<b>9</b>	<b>0</b>	<b>22</b>	<b>3</b>	<b>9</b>
OUDALAN	7	0	0	4	12	4	3	58	0	29
SENO	5	0	2	8	9	9	0	21	-1	-20
SOUM	0	0	-	0	0	6	0	16	6	-14
YAGHA	0	1	7	7	12	18	0	19	1	44
<b>SUD OUEST</b>	<b>3</b>	<b>5</b>	<b>0</b>	<b>-</b>	<b>6</b>	<b>0</b>	<b>0</b>	<b>0</b>	<b>-8</b>	<b>-12</b>
BOUGOURIBA	10	6	0	11	7	0	0	20	1	-6
IOBA	0	0	2	0	6	3	0	0	-1	-22
NOUMBIEL	0	8	1	3	8	-	0	0	-6	-16
PONI	7	6	0	0	5	0	0	0	-21	-9
<b>BURKINA FASO</b>	<b>3</b>	<b>2</b>	<b>0</b>	<b>0</b>	<b>2</b>	<b>0</b>	<b>0</b>	<b>0</b>	<b>-4</b>	<b>-5</b>

Source : MARAH/DGESS/EPA, 2012-2021

Tableau 078. 216: Taux de croissance des pintades de 2012 à 2021 (en %)

	2012	2013	2014	2015	2016	2017	2018	2019	2020	2021
<b>BOUCLE DU MOUHOUN</b>	-	3	0	0	0	0	0	21	-1	-21
BALE	4	0	0	0	0	0	0	23	17	3
BANWA	0	0	0	0	25	0	0	31	-35	-37
KOSSI	0	0	0	0	10	0	0	25	-7	-15
MOUHOUN	0	-	0	0	0	4	0	0	9	-27
NAYALA	24	7	0	0	0	0	0	9	7	-41
SOUROU	0	13	3	-	12	7	0	36	-32	-5
<b>CASCADES</b>	<b>0</b>	<b>5</b>	<b>3</b>	<b>17</b>	<b>3</b>	<b>12</b>	<b>0</b>	<b>0</b>	<b>104</b>	<b>-148</b>
COMOE	0	-	-	10	0	6	42	0	154	-205
LERABA	0	7	7	23	11	15	0	19	69	-104
<b>CENTRE</b>	<b>0</b>	<b>1</b>	<b>0</b>	<b>-</b>	<b>5</b>	<b>0</b>	<b>0</b>	<b>-</b>	<b>-57</b>	<b>-31</b>
KADIOGO	0	1	0	-	5	0	0	-	-57	-31
<b>CENTRE EST</b>	<b>0</b>	<b>0</b>	<b>0</b>	<b>4</b>	<b>0</b>	<b>0</b>	<b>0</b>	<b>0</b>	<b>-4</b>	<b>3</b>
BOULGOU	0	0	0	14	22	12	0	7	14	23
KOULPELOGO	0	0	0	3	0	0	0	0	-21	-20
KOURITENGA	0	14	0	0	7	1	0	0	-5	-22
<b>CENTRE NORD</b>	<b>5</b>	<b>0</b>	<b>0</b>	<b>0</b>	<b>2</b>	<b>0</b>	<b>0</b>	<b>0</b>	<b>-17</b>	<b>15</b>
BAM	0	3	-	0	30	18	0	0	14	18
NAMENTENGA	14	0	0	3	9	0	0	24	-8	13
SANMATENGA	0	0	0	0	0	1	0	0	-49	14
<b>CENTRE OUEST</b>	<b>-</b>	<b>3</b>	<b>0</b>	<b>2</b>	<b>5</b>	<b>2</b>	<b>0</b>	<b>0</b>	<b>-7</b>	<b>-8</b>
BOULKIEMDE	0	-	0	0	5	0	0	0	-12	-7
SANGUIE	0	13	5	12	9	2	0	0	-17	-1
SISSILI	8	3	0	-	0	0	0	14	27	-6
ZIRO	3	0	0	3	6	13	0	0	15	-25
<b>CENTRE SUD</b>	<b>1</b>	<b>3</b>	<b>8</b>	<b>1</b>	<b>3</b>	<b>0</b>	<b>0</b>	<b>0</b>	<b>-5</b>	<b>-12</b>
BAZEGA	2	1	30	6	6	0	0	4	1	-25
NAHOURI	0	0	3	0	3	0	0	0	5	-6
ZOUNDWEOGO	19	21	10	11	3	0	120	0	-29	-14
<b>EST</b>	<b>5</b>	<b>8</b>	<b>0</b>	<b>0</b>	<b>12</b>	<b>5</b>	<b>0</b>	<b>7</b>	<b>-8</b>	<b>-19</b>
GNAGNA	1	1	0	0	14	10	0	-	-5	10
GOURMA	13	12	11	15	23	12	0	0	-9	-8
KOMANDJOARI	0	0	0	0	17	0	0	7	-37	-29
KOMPIENGA	8	4	22	0	0	8	0	12	-15	-20
TAPOA	12	13	0	0	10	5	0	32	-1	-103
<b>HAUTS BASSINS</b>	<b>2</b>	<b>7</b>	<b>4</b>	<b>8</b>	<b>5</b>	<b>-</b>	<b>0</b>	<b>6</b>	<b>-11</b>	<b>-37</b>
HOUET	0	0	8	0	3	0	62	9	-26	-72
KENEDOUGOU	13	22	3	19	2	6	0	0	13	-30
TUY	17	8	4	6	10	0	0	14	-5	-23
<b>NORD</b>	<b>-</b>	<b>0</b>	<b>0</b>	<b>0</b>	<b>0</b>	<b>0</b>	<b>0</b>	<b>0</b>	<b>7</b>	<b>-31</b>
LOROUM	10	0	10	0	0	41	0	0	6	-2
PASSORE	7	0	0	0	0	0	0	24	9	-43
YATENGA	0	0	0	0	25	0	0	4	2	-9
ZONDOMA	0	0	0	0	0	-	0	2	7	-54
<b>PLATEAU CENTRAL</b>	<b>11</b>	<b>0</b>	<b>5</b>	<b>1</b>	<b>8</b>	<b>7</b>	<b>0</b>	<b>0</b>	<b>-18</b>	<b>-15</b>
GANZOURGOU	-	0	0	0	4	0	0	0	-38	-12
KOURWEOGO	29	5	8	-	2	24	0	0	-14	-19
OUBRITENGA	6	1	11	6	17	8	0	0	32	-10
<b>SAHEL</b>	<b>8</b>	<b>0</b>	<b>0</b>	<b>0</b>	<b>6</b>	<b>10</b>	<b>0</b>	<b>20</b>	<b>3</b>	<b>-41</b>
OULDALAN	3	0	11	0	13	5	0	30	-23	-1
SENO	0	2	0	0	20	0	25	24	39	-36
SOUM	24	0	0	0	6	19	0	15	3	-60
YAGHA	5	0	0	1	0	0	0	19	0	-43
<b>SUD OUEST</b>	<b>0</b>	<b>10</b>	<b>6</b>	<b>4</b>	<b>8</b>	<b>1</b>	<b>0</b>	<b>3</b>	<b>1</b>	<b>-12</b>
BOUGOURIBA	4	15	0	20	18	-	0	23	83	-14
IOBA	7	15	12	1	10	3	0	0	3	17
NOUMBIEL	0	7	20	8	5	0	112	22	-10	-8
PONI	0	9	0	0	1	-	0	0	-19	-45
<b>BURKINA FASO</b>	<b>-</b>	<b>3</b>	<b>0</b>	<b>-</b>	<b>4</b>	<b>0</b>	<b>0</b>	<b>-</b>	<b>-4</b>	<b>-16</b>

Source: MARAH/DGESS/EPA,2012-2021

**Tableau 078. 217: Effectif potentiel des Bovins de 2012 à 2021 (en milliers de têtes)**

Régions/Provinces	2012	2013	2014	2015	2016	2017	2018	2019	2020	2021
<b>BOUCLE DU MOUHOUN</b>	<b>1 385</b>	<b>1 475</b>	<b>1 244</b>	<b>1 461</b>	<b>1 480</b>	<b>1 310</b>	<b>1 294</b>	<b>1 917</b>	<b>1 128</b>	<b>1 968</b>
BALE	265	251	356	422	397	293	273	549	220	256
BANWA	267	357	189	194	251	230	183	318	221	341
KOSSI	263	305	273	366	308	356	287	381	166	324
MOUHOUN	366	353	242	236	329	227	306	358	335	626
NAYALA	66	60	53	69	48	51	57	147	76	122
SOUROU	157	148	132	175	146	153	188	163	111	165
<b>CASCADES</b>	<b>337</b>	<b>365</b>	<b>428</b>	<b>310</b>	<b>287</b>	<b>336</b>	<b>452</b>	<b>614</b>	<b>604</b>	<b>884</b>
COMOE	229	255	347	215	177	212	341	442	505	850
LERABA	108	111	81	95	110	124	111	172	99	136
<b>CENTRE</b>	<b>59</b>	<b>58</b>	<b>148</b>	<b>104</b>	<b>56</b>	<b>83</b>	<b>102</b>	<b>138</b>	<b>138</b>	<b>174</b>
KADIOGO	59	58	148	104	56	83	102	138	138	174
<b>CENTRE EST</b>	<b>514</b>	<b>616</b>	<b>808</b>	<b>1 120</b>	<b>988</b>	<b>878</b>	<b>1 551</b>	<b>880</b>	<b>603</b>	<b>723</b>
BOULGOU	256	305	208	204	143	126	156	255	267	350
KOULPELOGO	161	195	444	749	643	625	1 255	495	177	179
KOURITENGA	97	115	156	166	203	126	140	130	159	192
<b>CENTRE NORD</b>	<b>764</b>	<b>820</b>	<b>708</b>	<b>757</b>	<b>557</b>	<b>598</b>	<b>550</b>	<b>426</b>	<b>479</b>	<b>404</b>
BAM	202	235	198	183	159	200	135	110	90	92
NAMENTENGA	311	398	287	276	195	172	198	187	145	178
SANMATENGA	250	187	223	299	204	226	217	129	243	135
<b>CENTRE OUEST</b>	<b>678</b>	<b>719</b>	<b>667</b>	<b>501</b>	<b>474</b>	<b>585</b>	<b>656</b>	<b>691</b>	<b>551</b>	<b>792</b>
BOULKIEMDE	60	88	43	65	27	76	74	94	113	113
SANGUIE	78	108	42	61	71	74	83	142	102	202
SISSILI	305	331	225	129	179	244	181	141	203	256
ZIRO	234	192	356	245	198	192	318	314	133	251
<b>CENTRE SUD</b>	<b>661</b>	<b>552</b>	<b>494</b>	<b>375</b>	<b>421</b>	<b>362</b>	<b>405</b>	<b>560</b>	<b>444</b>	<b>556</b>
BAZEGA	140	122	178	145	287	146	158	142	143	148
NAHOURI	67	114	123	79	66	86	118	128	90	121
ZOUNDWEOGO	453	316	193	150	68	131	129	290	212	297
<b>EST</b>	<b>1 701</b>	<b>1 464</b>	<b>1 107</b>	<b>1 093</b>	<b>1 092</b>	<b>1 210</b>	<b>1 134</b>	<b>1 197</b>	<b>690</b>	<b>856</b>
GNAGNA	732	594	462	380	367	377	403	310	202	166
GOURMA	436	287	192	270	150	275	248	446	137	235
KOMANDJOARI	229	257	124	142	242	181	147	137	60	88
KOMPIENGA	74	59	48	45	64	62	64	65	33	64
TAPOA	229	268	281	256	269	315	272	239	258	223
<b>HAUTS BASSINS</b>	<b>1 326</b>	<b>1 371</b>	<b>994</b>	<b>1 350</b>	<b>1 360</b>	<b>1 334</b>	<b>1 064</b>	<b>1 340</b>	<b>1 099</b>	<b>1 769</b>
HOUET	585	536	402	436	657	504	430	420	396	606
KENEDOUGOU	434	489	354	589	468	534	388	593	466	742
TUY	306	346	237	326	234	296	246	328	237	390
<b>NORD</b>	<b>683</b>	<b>845</b>	<b>625</b>	<b>594</b>	<b>609</b>	<b>516</b>	<b>380</b>	<b>468</b>	<b>285</b>	<b>321</b>
LOROUM	246	193	137	188	229	149	68	53	29	29
PASSORE	73	139	64	108	85	63	83	111	71	84
YATENGA	322	454	228	260	259	265	194	260	146	178
ZONDOMA	42	60	196	38	36	38	35	45	39	43
<b>PLATEAU CENTRAL</b>	<b>381</b>	<b>371</b>	<b>411</b>	<b>224</b>	<b>280</b>	<b>225</b>	<b>283</b>	<b>355</b>	<b>496</b>	<b>509</b>
GANZOURGOU	223	228	243	113	167	130	156	175	327	386
KOURWEOGO	112	117	121	77	72	67	84	75	48	50
OUBRITENGA	46	26	47	34	41	28	43	105	121	120
<b>SAHEL</b>	<b>1 353</b>	<b>1 203</b>	<b>1 801</b>	<b>1 608</b>	<b>1 400</b>	<b>1 273</b>	<b>1 325</b>	<b>1 156</b>	<b>702</b>	<b>501</b>
OULDALAN	272	282	343	220	240	208	291	201	107	95
SENO	366	295	249	264	307	297	319	372	130	62
SOUM	456	376	907	753	559	481	421	322	199	226
YAGHA	259	250	302	370	294	287	293	260	267	131
<b>SUD OUEST</b>	<b>353</b>	<b>541</b>	<b>373</b>	<b>325</b>	<b>284</b>	<b>300</b>	<b>389</b>	<b>563</b>	<b>387</b>	<b>681</b>
BOUGOURIBA	42	50	56	53	45	57	63	68	56	189
IOBA	130	99	83	140	82	75	76	154	71	163
NOUMBIEL	77	101	162	86	119	90	160	212	42	42
PONI	104	290	72	47	38	78	91	129	218	180
<b>BURKINA FASO</b>	<b>10 195</b>	<b>10 401</b>	<b>9 807</b>	<b>9 821</b>	<b>9 289</b>	<b>9 010</b>	<b>9 585</b>	<b>10 305</b>	<b>7 607</b>	<b>10 038</b>

Source : MARAH/DGESS/EPA, 2012-2021

**Tableau 078. 218:** Effectif potentiel des Ovins de 2012 à 2021 (en milliers de têtes)

Régions/Provinces	2012	2013	2014	2015	2016	2017	2018	2019	2020	2021
<b>BOUCLE DU MOUHOUN</b>	<b>1 835</b>	<b>1 838</b>	<b>1 262</b>	<b>1 536</b>	<b>1 389</b>	<b>1 666</b>	<b>1 258</b>	<b>1 455</b>	<b>1 110</b>	<b>2 039</b>
BALE	199	231	229	186	228	183	154	213	143	228
BANWA	320	330	217	263	273	308	197	264	253	397
KOSSI	398	431	274	449	288	258	250	317	208	317
MOUHOUN	459	437	317	367	354	329	406	316	275	621
NAYALA	227	222	85	66	90	92	84	150	114	121
SOUROU	233	186	140	204	157	497	166	195	117	219
<b>CASCADES</b>	<b>342</b>	<b>301</b>	<b>419</b>	<b>286</b>	<b>226</b>	<b>291</b>	<b>398</b>	<b>390</b>	<b>382</b>	<b>602</b>
COMOE	205	189	335	160	113	162	282	254	271	472
LERABA	137	112	84	126	113	129	116	136	111	139
<b>CENTRE</b>	<b>182</b>	<b>207</b>	<b>356</b>	<b>217</b>	<b>160</b>	<b>168</b>	<b>189</b>	<b>302</b>	<b>305</b>	<b>260</b>
KADIOGO	182	207	356	217	160	168	189	302	305	260
<b>CENTRE EST</b>	<b>1 547</b>	<b>1 284</b>	<b>1 247</b>	<b>1 267</b>	<b>1 133</b>	<b>1 102</b>	<b>1 243</b>	<b>1 015</b>	<b>987</b>	<b>1 285</b>
BOULGOU	434	551	472	579	336	426	618	368	453	606
KOULPELOGO	785	290	455	402	419	379	344	315	219	263
KOURITENGA	328	443	321	286	378	297	282	333	315	458
<b>CENTRE NORD</b>	<b>1 506</b>	<b>1 295</b>	<b>1 424</b>	<b>1 808</b>	<b>1 377</b>	<b>1 311</b>	<b>1 402</b>	<b>1 047</b>	<b>1 119</b>	<b>1 055</b>
BAM	255	245	277	356	385	197	181	168	177	214
NAMENTENGA	509	487	555	644	483	480	564	428	277	299
SANMATENGA	742	564	592	809	509	634	656	452	665	550
<b>CENTRE OUEST</b>	<b>958</b>	<b>923</b>	<b>885</b>	<b>745</b>	<b>600</b>	<b>692</b>	<b>843</b>	<b>877</b>	<b>780</b>	<b>1 269</b>
BOULKIEMDE	340	262	231	272	98	140	205	252	239	273
SANGUIE	227	208	205	186	211	193	215	213	119	344
SISSILI	257	266	159	100	100	121	118	80	242	301
ZIRO	134	188	291	187	191	238	306	333	180	376
<b>CENTRE SUD</b>	<b>551</b>	<b>750</b>	<b>860</b>	<b>547</b>	<b>460</b>	<b>524</b>	<b>651</b>	<b>751</b>	<b>583</b>	<b>800</b>
BAZEGA	237	206	194	140	188	174	206	234	171	290
NAHOURI	115	168	251	158	108	137	152	124	126	155
ZOUNDWEOGO	199	376	414	249	164	214	294	393	287	397
<b>EST</b>	<b>2 169</b>	<b>2 113</b>	<b>1 442</b>	<b>1 498</b>	<b>1 325</b>	<b>1 659</b>	<b>1 734</b>	<b>1 499</b>	<b>962</b>	<b>1 156</b>
GNAGNA	1 024	872	562	523	509	530	588	427	428	360
GOURMA	454	500	316	316	190	500	408	603	215	396
KOMANDJOARI	192	257	97	171	190	201	189	129	54	62
KOMPIENGA	86	72	115	55	65	87	64	60	51	87
TAPOA	414	411	351	433	370	341	485	280	214	255
<b>HAUTS BASSINS</b>	<b>1 032</b>	<b>1 216</b>	<b>1 039</b>	<b>1 068</b>	<b>863</b>	<b>1 042</b>	<b>962</b>	<b>990</b>	<b>731</b>	<b>1 108</b>
HOUET	377	417	491	387	353	476	477	378	275	394
KENEDOUGOU	303	306	304	322	231	287	218	340	246	374
TUY	352	492	244	358	279	279	268	272	210	306
<b>NORD</b>	<b>1 520</b>	<b>1 819</b>	<b>1 141</b>	<b>1 386</b>	<b>1 243</b>	<b>1 128</b>	<b>899</b>	<b>804</b>	<b>652</b>	<b>823</b>
LOROUM	405	442	182	302	309	182	136	91	54	80
PASSORE	230	289	242	377	266	252	252	216	186	243
YATENGA	724	960	466	594	511	578	404	384	348	415
ZONDOMA	160	128	251	113	157	117	106	113	64	96
<b>PLATEAU CENTRAL</b>	<b>1 062</b>	<b>879</b>	<b>1 373</b>	<b>490</b>	<b>469</b>	<b>841</b>	<b>773</b>	<b>678</b>	<b>906</b>	<b>1 080</b>
GANZOURGOU	563	475	952	235	183	591	409	326	580	787
KOURWEOGO	383	334	314	204	225	187	270	105	98	107
OUBRITENGA	117	70	106	51	61	63	93	247	228	285
<b>SAHEL</b>	<b>1 860</b>	<b>1 768</b>	<b>2 069</b>	<b>2 047</b>	<b>1 641</b>	<b>1 421</b>	<b>1 576</b>	<b>1 268</b>	<b>713</b>	<b>657</b>
OU DALAN	241	330	436	275	342	223	313	225	114	102
SENO	489	420	279	401	380	351	409	379	167	68
SOUM	777	719	1 010	976	621	537	551	416	288	332
YAGHA	352	300	343	394	298	309	303	247	145	162
<b>SUD OUEST</b>	<b>372</b>	<b>397</b>	<b>442</b>	<b>506</b>	<b>505</b>	<b>407</b>	<b>450</b>	<b>410</b>	<b>357</b>	<b>495</b>
BOUGOURIBA	54	64	75	61	62	68	85	69	57	111
IOBA	138	129	216	272	249	169	193	234	98	294
NOUMBIEL	54	52	100	86	153	62	79	51	48	38
PONI	125	152	50	87	41	108	93	57	153	82
<b>BURKINA FASO</b>	<b>14 936</b>	<b>14 790</b>	<b>13 958</b>	<b>13 402</b>	<b>11 392</b>	<b>12 254</b>	<b>12 378</b>	<b>11 485</b>	<b>9 589</b>	<b>12 454</b>

Source : MARAH/DGESS/EPA, 2012-2021

**Tableau 078. 219:** Effectif potentiel des Caprins de 2012 à 2021 (en milliers de têtes)

Régions/Provinces	2012	2013	2014	2015	2016	2017	2018	2019	2020	2021
<b>BOUCLE DU MOUHOUN</b>	<b>2 010</b>	<b>2 009</b>	<b>1 736</b>	<b>1 785</b>	<b>1 823</b>	<b>1 678</b>	<b>1 727</b>	<b>2 059</b>	<b>1 418</b>	<b>2 545</b>
BALE	270	280	340	243	257	264	237	434	241	317
BANWA	279	273	278	320	436	291	202	322	254	412
KOSSI	397	389	259	433	258	292	274	370	224	371
MOUHOUN	477	528	325	357	382	401	510	503	378	684
NAYALA	249	271	194	156	171	182	203	213	169	250
SOUROU	338	269	340	277	319	248	302	216	152	298
<b>CASCADES</b>	<b>393</b>	<b>372</b>	<b>445</b>	<b>323</b>	<b>312</b>	<b>380</b>	<b>475</b>	<b>427</b>	<b>435</b>	<b>610</b>
COMOE	260	266	371	201	187	228	351	315	324	499
LERABA	133	106	74	122	125	152	125	112	111	132
<b>CENTRE</b>	<b>320</b>	<b>335</b>	<b>757</b>	<b>383</b>	<b>277</b>	<b>351</b>	<b>412</b>	<b>421</b>	<b>325</b>	<b>358</b>
KADIOGO	320	335	757	383	277	351	412	421	325	358
<b>CENTRE EST</b>	<b>1 321</b>	<b>1 445</b>	<b>1 288</b>	<b>1 717</b>	<b>1 458</b>	<b>1 381</b>	<b>1 671</b>	<b>1 506</b>	<b>1 336</b>	<b>1 636</b>
BOULGOU	443	672	414	488	377	584	678	683	637	757
KOULPELOGO	305	284	453	796	460	372	560	355	326	337
KOURITENGA	573	489	421	433	621	425	433	469	373	602
<b>CENTRE NORD</b>	<b>1 590</b>	<b>1 577</b>	<b>1 592</b>	<b>1 720</b>	<b>1 273</b>	<b>1 573</b>	<b>1 445</b>	<b>1 044</b>	<b>1 203</b>	<b>1 121</b>
BAM	259	295	452	244	235	235	225	196	244	267
NAMENTENGA	600	732	657	734	513	605	529	366	406	380
SANMATENGA	731	550	482	742	525	733	691	483	553	472
<b>CENTRE OUEST</b>	<b>2 012</b>	<b>1 928</b>	<b>1 820</b>	<b>1 418</b>	<b>1 521</b>	<b>1 637</b>	<b>1 853</b>	<b>1 523</b>	<b>1 470</b>	<b>2 056</b>
BOULKIEMDE	790	672	572	503	302	524	549	459	431	564
SANGUIE	562	536	547	340	570	381	476	439	348	589
SISSILI	391	395	327	263	359	365	405	202	427	421
ZIRO	269	324	375	312	290	367	424	423	263	494
<b>CENTRE SUD</b>	<b>984</b>	<b>1 290</b>	<b>1 207</b>	<b>956</b>	<b>1 057</b>	<b>908</b>	<b>1 046</b>	<b>1 019</b>	<b>763</b>	<b>1 059</b>
BAZEGA	294	254	359	331	660	297	361	354	243	338
NAHOURI	266	350	442	220	188	241	286	224	191	229
ZOUNDWEOGO	424	685	407	405	208	371	399	441	328	521
<b>EST</b>	<b>2 515</b>	<b>2 313</b>	<b>1 749</b>	<b>1 840</b>	<b>1 831</b>	<b>1 934</b>	<b>1 796</b>	<b>1 743</b>	<b>1 429</b>	<b>1 423</b>
GNAGNA	893	899	586	543	638	534	615	548	527	356
GOURMA	650	550	298	328	180	397	258	564	398	519
KOMANDJOARI	249	263	152	158	202	189	141	119	76	105
KOMPIENGA	111	85	86	114	91	111	87	89	66	96
TAPOA	611	515	628	697	720	704	695	423	362	303
<b>HAUTS BASSINS</b>	<b>967</b>	<b>1 072</b>	<b>912</b>	<b>1 080</b>	<b>749</b>	<b>1 144</b>	<b>995</b>	<b>1 118</b>	<b>906</b>	<b>1 328</b>
HOUET	497	579	513	501	322	569	491	509	466	621
KENEDOUGOU	123	168	189	269	169	223	213	259	227	307
TUY	346	325	211	309	258	352	292	351	213	390
<b>NORD</b>	<b>1 773</b>	<b>1 863</b>	<b>1 370</b>	<b>1 256</b>	<b>1 410</b>	<b>1 383</b>	<b>1 171</b>	<b>974</b>	<b>788</b>	<b>1 202</b>
LOROUM	533	439	147	212	360	184	159	62	65	83
PASSORE	418	435	386	392	338	382	347	280	299	392
YATENGA	592	774	576	480	493	625	454	473	345	544
ZONDOMA	230	214	262	172	220	192	211	160	79	172
<b>PLATEAU CENTRAL</b>	<b>1 217</b>	<b>1 220</b>	<b>1 198</b>	<b>896</b>	<b>574</b>	<b>1 005</b>	<b>1 085</b>	<b>1 057</b>	<b>983</b>	<b>1 224</b>
GANZOURGOU	599	627	502	434	137	483	479	482	581	727
KOURWEOGO	359	362	513	338	265	358	420	176	149	186
OUBRITENGA	259	231	183	125	172	164	185	399	253	353
<b>SAHEL</b>	<b>2 594</b>	<b>2 485</b>	<b>2 747</b>	<b>2 641</b>	<b>2 181</b>	<b>2 026</b>	<b>2 496</b>	<b>1 717</b>	<b>1 048</b>	<b>776</b>
OU DALAN	423	783	665	392	472	417	709	344	205	158
SENO	617	582	641	569	736	594	704	561	289	111
SOM	1 136	748	1 042	1 223	660	618	649	493	317	381
YAGHA	418	372	398	457	313	397	435	319	236	132
<b>SUD OUEST</b>	<b>893</b>	<b>888</b>	<b>960</b>	<b>1 057</b>	<b>885</b>	<b>1 185</b>	<b>1 169</b>	<b>811</b>	<b>852</b>	<b>1 044</b>
BOUGOURIBA	132	137	118	150	98	122	134	115	142	193
IOBA	276	253	338	364	363	396	384	435	282	567
NOUMBIEL	171	153	155	160	180	113	183	93	110	97
PONI	315	345	349	383	244	553	468	169	317	204
<b>BURKINA FASO</b>	<b>18 588</b>	<b>18 796</b>	<b>17 781</b>	<b>17 072</b>	<b>15 351</b>	<b>16 585</b>	<b>17 341</b>	<b>15 421</b>	<b>12 956</b>	<b>16 242</b>

Source : MARAH/DGESS/EPA, 2012-2021

**Tableau 078. 220: Effectif potentiel des porcins de 2012 à 2021 (en milliers de têtes)**

Régions/Provinces	2012	2013	2014	2015	2016	2017	2018	2019	2020	2021
<b>BOUCLE DU MOUHOUN</b>	<b>538</b>	<b>541</b>	<b>327</b>	<b>353</b>	<b>394</b>	<b>439</b>	<b>453</b>	<b>298</b>	<b>323</b>	<b>401</b>
BALE	137	135	72	52	87	116	52	47	47	50
BANWA	44	95	47	37	32	30	32	19	63	75
KOSSI	111	87	46	85	58	71	61	52	83	163
MOUHOUN	95	111	83	94	117	143	162	99	75	95
NAYALA	72	70	58	49	57	52	77	39	36	28
SOUROU	79	42	22	37	45	28	69	42	18	17
<b>CASCADES</b>	<b>57</b>	<b>53</b>	<b>37</b>	<b>24</b>	<b>23</b>	<b>31</b>	<b>25</b>	<b>32</b>	<b>17</b>	<b>21</b>
COMOE	55	40	37	17	21	30	21	31	17	28
LERABA	3	13	-	7	2	2	4	2	-	0
<b>CENTRE</b>	<b>160</b>	<b>128</b>	<b>245</b>	<b>149</b>	<b>97</b>	<b>114</b>	<b>116</b>	<b>98</b>	<b>56</b>	<b>56</b>
KADIOGO	160	128	245	149	97	114	116	98	56	56
<b>CENTRE EST</b>	<b>261</b>	<b>237</b>	<b>283</b>	<b>167</b>	<b>323</b>	<b>191</b>	<b>213</b>	<b>150</b>	<b>47</b>	<b>68</b>
BOULGOU	139	121	214	111	269	142	128	78	35	19
KOULPELOGO	89	41	31	26	26	23	40	31	3	15
KOURITENGA	34	75	38	30	28	26	45	41	8	41
<b>CENTRE NORD</b>	<b>135</b>	<b>172</b>	<b>51</b>	<b>95</b>	<b>71</b>	<b>61</b>	<b>51</b>	<b>71</b>	<b>42</b>	<b>46</b>
BAM	51	52	37	40	35	41	45	48	19	16
NAMENTENGA	9	20	6	3	4	2	-	3	8	6
SANMATENGA	75	99	8	51	32	18	6	20	16	23
<b>CENTRE OUEST</b>	<b>733</b>	<b>663</b>	<b>691</b>	<b>507</b>	<b>541</b>	<b>544</b>	<b>740</b>	<b>450</b>	<b>410</b>	<b>493</b>
BOULKIEMDE	283	340	369	243	236	247	371	197	157	181
SANGUIE	312	248	267	213	237	223	250	208	193	248
SISSILI	22	31	18	18	47	45	88	13	53	34
ZIRO	116	45	37	33	21	28	31	32	6	5
<b>CENTRE SUD</b>	<b>282</b>	<b>226</b>	<b>202</b>	<b>149</b>	<b>280</b>	<b>205</b>	<b>246</b>	<b>136</b>	<b>55</b>	<b>77</b>
BAZEGA	210	161	105	87	223	83	115	74	11	25
NAHOURI	45	53	63	39	47	56	83	40	29	19
ZOUNDWEOGO	27	11	34	23	10	67	47	23	15	32
<b>EST</b>	<b>467</b>	<b>318</b>	<b>258</b>	<b>358</b>	<b>294</b>	<b>291</b>	<b>319</b>	<b>162</b>	<b>106</b>	<b>109</b>
GNAGNA	155	87	53	22	27	11	10	12	4	5
GOURMA	63	86	18	22	7	38	34	33	21	47
KOMANDJOARI	-	1	2	-	-	-	-	-	-	0
KOMPIENGA	17	17	12	24	35	23	25	23	4	14
TAPOA	231	127	172	289	225	219	249	94	77	48
<b>HAUTS BASSINS</b>	<b>438</b>	<b>395</b>	<b>196</b>	<b>337</b>	<b>178</b>	<b>319</b>	<b>273</b>	<b>269</b>	<b>155</b>	<b>203</b>
HOUET	124	77	52	144	18	75	59	30	60	91
KENEDOUGOU	105	84	17	44	50	78	54	30	17	31
TUY	209	235	126	149	109	166	160	208	78	74
<b>NORD</b>	<b>282</b>	<b>230</b>	<b>140</b>	<b>125</b>	<b>257</b>	<b>223</b>	<b>127</b>	<b>67</b>	<b>64</b>	<b>91</b>
LOROUM	2	-	-	-	4	10	8	1	-	0
PASSORE	175	144	94	82	95	85	88	44	61	67
YATENGA	66	57	16	31	143	110	24	8	-	4
ZONDOMA	38	29	31	12	15	17	6	14	3	4
<b>PLATEAU CENTRAL</b>	<b>258</b>	<b>206</b>	<b>178</b>	<b>132</b>	<b>109</b>	<b>129</b>	<b>139</b>	<b>68</b>	<b>41</b>	<b>70</b>
GANZOURGOU	68	82	41	36	7	8	22	6	2	13
KOURWEOGO	89	60	39	37	46	46	49	37	15	21
OUBRITENGA	101	65	97	59	56	74	68	26	24	28
<b>SAHEL</b>	<b>-</b>	<b>1</b>	<b>156</b>	<b>2</b>	<b>6</b>	<b>-</b>	<b>1</b>	<b>1</b>	<b>-</b>	<b>0</b>
OUDALAN	-	1	-	-	-	-	-	-	-	0
SENO	-	-	-	-	1	-	-	-	-	0
SOUM	-	-	156	2	5	-	1	1	-	0
YAGHA	0	0	0	0	0	0	0	0	0	0
<b>SUD OUEST</b>	<b>595</b>	<b>392</b>	<b>566</b>	<b>381</b>	<b>430</b>	<b>526</b>	<b>633</b>	<b>399</b>	<b>357</b>	<b>205</b>
BOUGOURIBA	66	58	63	47	39	36	75	44	31	32
IOBA	242	129	230	160	223	192	222	235	142	118
NOUMBIEL	109	68	54	74	89	61	86	27	24	13
PONI	178	137	220	100	79	237	250	92	159	50
<b>BURKINA FASO</b>	<b>4 206</b>	<b>3 561</b>	<b>3 331</b>	<b>2 781</b>	<b>3 002</b>	<b>3 074</b>	<b>3 336</b>	<b>2 201</b>	<b>1 674</b>	<b>1 744</b>

Source: MARAH/DGESS/EPA,2012-2021

**Tableau 078. 221: Effectif potentiel des asins de 2012 à 2021 (en milliers de têtes)**

Régions/Provinces	2012	2013	2014	2015	2016	2017	2018	2019	2020	2021
<b>BOUCLE DU MOUHOUN</b>	<b>301</b>	<b>340</b>	<b>357</b>	<b>306</b>	<b>318</b>	<b>266</b>	<b>272</b>	<b>331</b>	<b>181</b>	<b>271</b>
BALE	38	38	53	34	74	50	32	41	29	27
BANWA	44	41	31	34	50	32	34	67	23	34
KOSSI	78	104	68	114	73	72	68	85	45	78
MOUHOUN	58	69	121	50	45	40	59	63	34	53
NAYALA	26	36	30	19	22	29	32	33	18	32
SOUROU	57	52	54	55	53	43	47	42	33	36
<b>CASCADES</b>	<b>13</b>	<b>16</b>	<b>19</b>	<b>13</b>	<b>13</b>	<b>16</b>	<b>14</b>	<b>17</b>	<b>15</b>	<b>10</b>
COMOE	11	15	18	11	11	16	13	15	15	12
LERABA	2	2	-	1	2	-	1	2	1	1
<b>CENTRE</b>	<b>59</b>	<b>66</b>	<b>78</b>	<b>85</b>	<b>42</b>	<b>66</b>	<b>79</b>	<b>89</b>	<b>66</b>	<b>69</b>
KADIOGO	59	66	78	85	42	66	79	89	66	69
<b>CENTRE EST</b>	<b>145</b>	<b>152</b>	<b>177</b>	<b>151</b>	<b>158</b>	<b>143</b>	<b>142</b>	<b>128</b>	<b>85</b>	<b>113</b>
BOULGOU	95	92	123	94	84	106	97	70	47	65
KOULPELOGO	11	17	21	24	23	11	17	20	12	17
KOURITENGA	38	42	33	33	51	26	29	38	26	36
<b>CENTRE NORD</b>	<b>183</b>	<b>188</b>	<b>271</b>	<b>277</b>	<b>192</b>	<b>159</b>	<b>218</b>	<b>170</b>	<b>142</b>	<b>123</b>
BAM	30	34	88	59	57	35	50	33	23	29
NAMENTENGA	63	62	67	57	52	39	51	49	36	30
SANMATENGA	90	92	116	161	82	85	117	89	83	64
<b>CENTRE OUEST</b>	<b>256</b>	<b>257</b>	<b>241</b>	<b>222</b>	<b>160</b>	<b>190</b>	<b>194</b>	<b>198</b>	<b>176</b>	<b>276</b>
BOULKIEMDE	94	91	87	98	32	64	74	62	65	108
SANGUIE	60	63	69	53	62	64	50	65	37	63
SISSILI	65	65	38	34	41	36	32	21	42	51
ZIRO	37	37	46	37	24	26	37	49	32	53
<b>CENTRE SUD</b>	<b>123</b>	<b>163</b>	<b>181</b>	<b>158</b>	<b>134</b>	<b>134</b>	<b>160</b>	<b>168</b>	<b>108</b>	<b>158</b>
BAZEGA	60	69	72	60	86	53	66	75	43	63
NAHOURI	22	29	57	38	24	34	48	30	30	34
ZOUNDWEOGO	41	65	52	60	24	47	46	64	35	66
<b>EST</b>	<b>306</b>	<b>254</b>	<b>276</b>	<b>267</b>	<b>224</b>	<b>248</b>	<b>271</b>	<b>249</b>	<b>178</b>	<b>191</b>
GNAGNA	124	84	115	92	88	102	106	82	72	67
GOURMA	74	62	43	54	21	39	38	71	34	62
KOMANDJOARI	10	21	7	18	17	15	20	19	8	9
KOMPIENGA	24	16	23	13	14	16	12	12	8	12
TAPOA	74	71	89	90	85	76	95	66	56	53
<b>HAUTS BASSINS</b>	<b>82</b>	<b>96</b>	<b>93</b>	<b>118</b>	<b>106</b>	<b>122</b>	<b>90</b>	<b>110</b>	<b>73</b>	<b>96</b>
HOUET	49	56	43	50	38	54	53	59	39	45
KENEDOUGOU	17	26	37	45	53	42	24	35	19	29
TUY	16	14	13	24	15	27	12	16	15	23
<b>NORD</b>	<b>235</b>	<b>238</b>	<b>234</b>	<b>203</b>	<b>153</b>	<b>160</b>	<b>146</b>	<b>131</b>	<b>120</b>	<b>141</b>
LOROUM	16	24	18	27	25	16	18	14	12	14
PASSORE	77	76	97	71	55	58	58	44	47	47
YATENGA	117	104	80	81	45	60	48	55	45	57
ZONDOMA	25	34	39	24	28	26	22	19	16	17
<b>PLATEAU CENTRAL</b>	<b>199</b>	<b>197</b>	<b>191</b>	<b>125</b>	<b>117</b>	<b>132</b>	<b>144</b>	<b>149</b>	<b>134</b>	<b>144</b>
GANZOURGOU	76	83	49	44	31	48	55	62	54	57
KOURWEOGO	73	69	98	57	57	56	60	27	25	30
OUBRITENGA	50	44	45	24	28	28	29	60	54	54
<b>SAHEL</b>	<b>201</b>	<b>194</b>	<b>393</b>	<b>267</b>	<b>176</b>	<b>160</b>	<b>206</b>	<b>192</b>	<b>114</b>	<b>99</b>
OUDALAN	74	73	98	45	46	49	71	51	33	26
SENO	23	29	29	30	30	31	33	41	25	11
SOUM	80	76	236	159	88	57	76	82	43	53
YAGHA	23	16	29	32	13	24	27	18	12	11
<b>SUD OUEST</b>	<b>24</b>	<b>12</b>	<b>47</b>	<b>23</b>	<b>16</b>	<b>10</b>	<b>14</b>	<b>17</b>	<b>8</b>	<b>15</b>
BOUGOURIBA	5	1	6	7	4	2	3	3	2	2
IOBA	16	10	24	15	11	7	11	13	4	16
NOUMBIEL	2	-	-	-	-	-	-	-	-	0
PONI	2	-	17	-	-	-	-	-	2	2
<b>BURKINA FASO</b>	<b>2 127</b>	<b>2 172</b>	<b>2 557</b>	<b>2 214</b>	<b>1 808</b>	<b>1 806</b>	<b>1 950</b>	<b>1 950</b>	<b>1 400</b>	<b>1 690</b>

Source : MARAH/DGESS/EPA, 2012-2021

**Tableau 078. 222: Effectif potentiel des équins de 2012 à 2021 (en milliers de têtes)**

Régions/Provinces	2012	2013	2014	2015	2016	2017	2018	2019	2020	2021
<b>BOUCLE DU MOUHOUN</b>	<b>11</b>	<b>8</b>	<b>14</b>	<b>13</b>	<b>11</b>	<b>11</b>	<b>13</b>	<b>17</b>	<b>10</b>	<b>11</b>
BALE	-	-	-	-	-	-	-	-	-	-
BANWA	-	-	4	-	1	-	2	2	1	-
KOSSI	6	7	7	12	9	11	10	15	8	12
MOUHOUN	-	-	3	1	-	-	1	-	-	-
NAYALA	5	-	-	-	-	-	-	-	1	2
SOUROU	-	1	-	-	-	-	-	-	-	-
<b>CASCADES</b>	<b>-</b>	<b>-</b>	<b>-</b>	<b>1</b>	<b>-</b>	<b>-</b>	<b>-</b>	<b>-</b>	<b>-</b>	<b>-</b>
COMOE	0	0	0	0	0	0	0	0	0	-
LERABA	-	-	-	1	-	-	-	-	-	-
<b>CENTRE</b>	<b>-</b>	<b>-</b>	<b>1</b>	<b>1</b>	<b>-</b>	<b>-</b>	<b>-</b>	<b>-</b>	<b>-</b>	<b>-</b>
KADIOGO	-	-	1	1	-	-	-	-	-	-
<b>CENTRE EST</b>	<b>3</b>	<b>2</b>	<b>11</b>	<b>-</b>	<b>1</b>	<b>-</b>	<b>-</b>	<b>-</b>	<b>2</b>	<b>-</b>
BOULGOU	1	2	3	-	-	-	-	-	2	-
KOULPELOGO	1	-	6	-	-	-	-	-	-	-
KOURITENGA	1	-	2	-	1	-	-	-	-	-
<b>CENTRE NORD</b>	<b>-</b>	<b>-</b>	<b>-</b>	<b>1</b>	<b>-</b>	<b>1</b>	<b>-</b>	<b>1</b>	<b>2</b>	<b>-</b>
BAM	-	-	-	-	-	1	-	-	-	-
NAMENTENGA	0	0	0	0	0	0	0	0	0	-
SANMATENGA	-	-	-	-	-	-	-	1	2	-
<b>CENTRE OUEST</b>	<b>-</b>	<b>3</b>	<b>3</b>	<b>33</b>	<b>65</b>	<b>-</b>	<b>-</b>	<b>1</b>	<b>-</b>	<b>-</b>
BOULKIEMDE	-	-	2	1	5	-	-	1	-	-
SANGUIE	-	3	1	-	1	-	-	-	-	-
SISSILI	-	-	-	33	60	-	-	-	-	-
ZIRO	0	0	0	0	0	0	0	0	0	-
<b>CENTRE SUD</b>	<b>-</b>	<b>-</b>	<b>3</b>	<b>5</b>	<b>-</b>	<b>-</b>	<b>-</b>	<b>-</b>	<b>-</b>	<b>-</b>
BAZEGA	-	-	2	4	-	-	-	-	-	-
NAHOURI	0	0	0	0	0	0	0	0	0	-
ZOUNDWEOGO	-	-	1	-	-	-	-	-	-	-
<b>EST</b>	<b>2</b>	<b>7</b>	<b>31</b>	<b>1</b>	<b>2</b>	<b>3</b>	<b>1</b>	<b>5</b>	<b>1</b>	<b>1</b>
GNAGNA	-	1	31	-	-	-	-	-	1	1
GOURMA	1	1	-	-	-	-	-	1	-	-
KOMANDJOARI	0	0	0	0	0	0	0	0	0	-
KOMPIENGA	-	2	-	-	-	-	-	2	-	-
TAPOA	1	2	-	1	2	3	1	2	-	-
<b>HAUTS BASSINS</b>	<b>-</b>	<b>1</b>	<b>8</b>	<b>-</b>	<b>1</b>	<b>-</b>	<b>-</b>	<b>-</b>	<b>1</b>	<b>-</b>
HOUET	-	-	-	-	-	-	-	-	1	-
KENEDOUGOU	-	-	8	-	1	-	-	-	-	-
TUY	-	1	-	-	-	-	-	-	-	-
<b>NORD</b>	<b>8</b>	<b>5</b>	<b>6</b>	<b>6</b>	<b>13</b>	<b>6</b>	<b>4</b>	<b>7</b>	<b>3</b>	<b>2</b>
LOROUM	-	-	-	-	1	-	-	-	-	-
PASSORE	3	2	1	1	8	1	1	3	-	1
YATENGA	1	1	3	2	2	2	1	2	3	1
ZONDOMA	4	2	3	2	2	3	1	3	-	-
<b>PLATEAU CENTRAL</b>	<b>2</b>	<b>-</b>	<b>4</b>	<b>19</b>	<b>-</b>	<b>-</b>	<b>-</b>	<b>-</b>	<b>-</b>	<b>-</b>
GANZOURGOU	-	-	4	-	-	-	-	-	-	-
KOURWEOGO	2	-	-	2	-	-	-	-	-	-
OUBRITENGA	-	-	-	17	-	-	-	-	-	-
<b>SAHEL</b>	<b>-</b>	<b>-</b>	<b>16</b>	<b>1</b>	<b>-</b>	<b>-</b>	<b>1</b>	<b>-</b>	<b>-</b>	<b>-</b>
OUDALAN	0	0	0	0	0	0	0	0	0	-
SENO	-	-	8	-	-	-	-	-	-	-
SOUM	-	-	8	-	-	-	1	-	-	-
YAGHA	-	-	-	1	-	-	-	-	-	-
<b>SUD OUEST</b>	<b>1</b>	<b>-</b>	<b>-</b>	<b>1</b>	<b>-</b>	<b>-</b>	<b>-</b>	<b>-</b>	<b>-</b>	<b>-</b>
BOUGOURIBA	0	0	0	0	0	0	0	0	0	-
IOBA	0	0	0	0	0	0	0	0	0	-
NOUMBIEL	1	-	-	-	-	-	-	-	-	-
PONI	1	-	-	-	-	-	-	-	-	-
<b>BURKINA FASO</b>	<b>27</b>	<b>26</b>	<b>97</b>	<b>82</b>	<b>94</b>	<b>23</b>	<b>19</b>	<b>31</b>	<b>19</b>	<b>14</b>

Source : MARAH/DGESS/EPA, 2012-2021



**Tableau 078. 223: Effectif potentiel des camelins de 2012 à 2021 (en milliers de têtes)**

Régions/Provinces	2012	2013	2014	2015	2016	2017	2018	2019	2020	2021
<b>BOUCLE DU MOUHOUN</b>	<b>2</b>	<b>3</b>	<b>-</b>	<b>7</b>	<b>1</b>	<b>-</b>	<b>-</b>	<b>2</b>	<b>1</b>	<b>3</b>
BALE	1	-	-	5	-	-	-	-	-	-
BANWA	0	0	0	0	0	0	0	0	0	2
KOSSI	-	2	-	-	-	-	-	1	1	1
MOUHOUN	0	0	0	0	0	0	0	0	0	-
NAYALA	0	0	0	0	0	0	0	0	0	-
SOUROU	1	1	-	1	1	-	-	1	-	1
<b>CASCADES</b>	<b>-</b>	<b>-</b>	<b>1</b>	<b>-</b>	<b>-</b>	<b>-</b>	<b>-</b>	<b>-</b>	<b>-</b>	<b>-</b>
COMOE	-	-	1	-	-	-	-	-	-	-
LERABA	-	-	-	-	-	-	-	-	-	-
<b>CENTRE</b>	<b>0</b>	<b>0</b>	<b>0</b>	<b>0</b>	<b>0</b>	<b>0</b>	<b>0</b>	<b>0</b>	<b>0</b>	<b>-</b>
KADIOGO	0	0	0	0	0	0	0	0	0	-
<b>CENTRE EST</b>	<b>-</b>	<b>-</b>	<b>1</b>	<b>-</b>	<b>-</b>	<b>-</b>	<b>-</b>	<b>-</b>	<b>-</b>	<b>-</b>
BOULGOU	0	0	0	0	0	0	0	0	0	-
KOULPELOGO	0	0	0	0	0	0	0	0	0	-
KOURITENGA	-	-	1	-	-	-	-	-	-	-
<b>CENTRE NORD</b>	<b>2</b>	<b>2</b>	<b>-</b>	<b>-</b>	<b>-</b>	<b>-</b>	<b>-</b>	<b>-</b>	<b>-</b>	<b>-</b>
BAM	0	0	0	0	0	0	0	0	0	-
NAMENTENGA	0	0	0	0	0	0	0	0	0	-
SANMATENGA	2	2	-	-	-	-	-	-	-	-
<b>CENTRE OUEST</b>	<b>-</b>	<b>-</b>	<b>-</b>	<b>-</b>	<b>-</b>	<b>-</b>	<b>-</b>	<b>-</b>	<b>-</b>	<b>-</b>
BOULKIEMDE	-	-	-	-	-	-	-	-	-	-
SANGUIE	0	0	0	0	0	0	0	0	0	-
SISSILI	0	0	0	0	0	0	0	0	0	-
ZIRO	0	0	0	0	0	0	0	0	0	-
<b>CENTRE SUD</b>	<b>-</b>	<b>-</b>	<b>1</b>	<b>6</b>	<b>-</b>	<b>-</b>	<b>-</b>	<b>-</b>	<b>-</b>	<b>-</b>
BAZEGA	-	-	1	-	-	-	-	-	-	-
NAHOURI	0	0	0	0	0	0	0	0	0	-
ZOUNDWEOGO	-	-	-	6	-	-	-	-	-	-
<b>EST</b>	<b>-</b>	<b>1</b>	<b>-</b>	<b>4</b>	<b>23</b>	<b>-</b>	<b>-</b>	<b>-</b>	<b>-</b>	<b>-</b>
GNAGNA	0	0	0	0	0	0	0	0	0	-
GOURMA	-	-	-	4	-	-	-	-	-	-
KOMANDJOARI	0	0	0	0	0	0	0	0	0	-
KOMPIENGA	0	0	0	0	0	0	0	0	0	-
TAPOA	-	1	-	-	23	-	-	-	-	-
<b>HAUTS BASSINS</b>	<b>3</b>	<b>7</b>	<b>-</b>	<b>-</b>	<b>-</b>	<b>-</b>	<b>-</b>	<b>-</b>	<b>-</b>	<b>-</b>
HOUET	-	2	-	-	-	-	-	-	-	-
KENEDOUGOU	-	5	-	-	-	-	-	-	-	-
TUY	3	-	-	-	-	-	-	-	-	-
<b>NORD</b>	<b>1</b>	<b>3</b>	<b>2</b>	<b>23</b>	<b>5</b>	<b>4</b>	<b>4</b>	<b>4</b>	<b>1</b>	<b>-</b>
LOROUM	-	1	2	6	5	4	3	2	1	-
PASSORE	-	-	-	17	-	-	-	-	-	-
YATENGA	1	1	1	1	-	-	1	2	-	-
ZONDOMA	0	0	0	0	0	0	0	0	0	-
<b>PLATEAU CENTRAL</b>	<b>1</b>	<b>-</b>	<b>10</b>	<b>-</b>	<b>-</b>	<b>-</b>	<b>-</b>	<b>-</b>	<b>-</b>	<b>-</b>
GANZOURGOU	-	-	10	-	-	-	-	-	-	-
KOURWEOGO	1	-	-	-	-	-	-	-	-	-
OUBRITENGA	0	0	0	0	0	0	0	0	0	-
<b>SAHEL</b>	<b>39</b>	<b>13</b>	<b>26</b>	<b>22</b>	<b>11</b>	<b>5</b>	<b>14</b>	<b>18</b>	<b>7</b>	<b>9</b>
OULDALAN	15	3	4	1	1	-	4	4	-	-
SENO	0	0	0	0	0	0	0	0	0	-
SOUM	16	8	22	21	10	5	10	14	7	8
YAGHA	9	2	-	-	-	-	-	-	-	-
<b>SUD OUEST</b>	<b>-</b>	<b>-</b>	<b>-</b>	<b>2</b>	<b>-</b>	<b>-</b>	<b>-</b>	<b>-</b>	<b>-</b>	<b>-</b>
BOUGOURIBA	0	0	0	0	0	0	0	0	0	-
IOBA	-	-	-	2	-	-	-	-	-	-
NOUMBIEL	0	0	0	0	0	0	0	0	0	0
PONI	0	0	0	0	0	0	0	0	0	0
<b>BURKINA FASO</b>	<b>48</b>	<b>29</b>	<b>41</b>	<b>65</b>	<b>39</b>	<b>10</b>	<b>18</b>	<b>24</b>	<b>8</b>	<b>18</b>

Source : MARAH/DGESS/EPA, 2012-2021

**Tableau 078. 224: Effectif potentiel des poules locales de 2012 à 2021 (en milliers de têtes)**

Régions/Provinces	2012	2013	2014	2015	2016	2017	2018	2019	2020	2021
<b>BOUCLE DU MOUHOUN</b>	<b>7 665</b>	<b>9 623</b>	<b>8 720</b>	<b>8 439</b>	<b>10 028</b>	<b>8 998</b>	<b>5 999</b>	<b>4 530</b>	<b>3 991</b>	<b>7 747</b>
BALE	1 149	1 266	1 577	1 104	1 535	1 454	749	670	573	921
BANWA	1 360	1 941	2 010	1 754	2 790	1 436	926	690	435	1 360
KOSSI	1 189	1 585	981	1 540	1 090	1 221	704	860	572	1 065
MOUHOUN	1 562	2 064	2 069	1 892	2 335	2 367	1 978	1 279	1 352	2 028
NAYALA	1 071	1 393	916	912	869	1 004	568	562	477	741
SOUROU	1 334	1 374	1 166	1 237	1 410	1 517	1 074	469	582	997
<b>CASCADES</b>	<b>2 830</b>	<b>4 059</b>	<b>4 062</b>	<b>3 398</b>	<b>2 796</b>	<b>2 778</b>	<b>2 094</b>	<b>1 604</b>	<b>1 802</b>	<b>1 882</b>
COMOE	1 725	2 570	2 613	1 442	1 024	1 140	1 503	1 014	1 225	1 248
LERABA	1 105	1 490	1 449	1 957	1 773	1 638	591	590	577	535
<b>CENTRE</b>	<b>1 324</b>	<b>1 610</b>	<b>2 471</b>	<b>2 184</b>	<b>1 316</b>	<b>1 912</b>	<b>1 171</b>	<b>1 374</b>	<b>2 551</b>	<b>1 051</b>
KADIOGO	1 324	1 610	2 471	2 184	1 316	1 912	1 171	1 374	2 551	1 051
<b>CENTRE EST</b>	<b>4 753</b>	<b>5 719</b>	<b>4 970</b>	<b>6 138</b>	<b>4 727</b>	<b>5 117</b>	<b>3 439</b>	<b>2 905</b>	<b>3 415</b>	<b>3 404</b>
BOULGOU	2 057	2 518	2 320	3 779	1 938	2 341	2 099	1 203	1 868	1 593
KOULPELOGO	1 133	1 026	1 445	1 302	1 083	1 321	692	684	668	643
KOURITENGA	1 563	2 175	1 205	1 056	1 706	1 454	649	1 018	880	1 329
<b>CENTRE NORD</b>	<b>3 457</b>	<b>3 877</b>	<b>4 689</b>	<b>4 703</b>	<b>3 775</b>	<b>3 622</b>	<b>2 083</b>	<b>1 866</b>	<b>2 244</b>	<b>1 918</b>
BAM	525	559	692	633	1 238	542	285	413	207	315
NAMENTENGA	1 419	1 553	1 253	1 772	892	1 428	650	678	688	756
SANMATENGA	1 514	1 765	2 743	2 298	1 645	1 652	1 148	774	1 348	891
<b>CENTRE OUEST</b>	<b>9 159</b>	<b>9 796</b>	<b>7 986</b>	<b>7 441</b>	<b>7 137</b>	<b>7 806</b>	<b>5 529</b>	<b>4 700</b>	<b>6 033</b>	<b>13 243</b>
BOULKIEMDE	3 820	4 150	2 353	3 240	1 468	2 773	2 293	1 552	3 200	5 702
SANGUIE	2 082	2 213	2 436	1 619	2 569	1 923	1 257	1 349	984	4 792
SISSILI	1 950	2 070	1 612	1 210	1 773	1 628	942	473	1 097	936
ZIRO	1 307	1 363	1 586	1 372	1 328	1 482	1 037	1 326	750	1 321
<b>CENTRE SUD</b>	<b>5 348</b>	<b>5 450</b>	<b>5 228</b>	<b>3 816</b>	<b>5 422</b>	<b>3 914</b>	<b>2 763</b>	<b>2 933</b>	<b>2 590</b>	<b>2 934</b>
BAZEGA	1 433	1 572	1 682	1 379	3 400	1 178	785	1 023	773	817
NAHOURI	2 150	2 317	1 864	1 305	1 020	1 138	1 004	791	764	718
ZOUNDWEOGO	1 765	1 561	1 682	1 131	1 002	1 599	974	1 119	1 053	1 382
<b>EST</b>	<b>7 529</b>	<b>6 607</b>	<b>6 319</b>	<b>6 126</b>	<b>6 211</b>	<b>6 828</b>	<b>3 534</b>	<b>4 458</b>	<b>3 384</b>	<b>3 432</b>
GNAGNA	2 491	2 018	2 327	1 899	2 013	2 053	1 047	1 004	1 412	954
GOURMA	1 720	1 919	1 250	1 240	1 149	1 547	573	1 391	601	1 412
KOMANDJOARI	403	334	228	346	500	256	141	244	191	201
KOMPIENGA	375	408	488	506	386	527	223	223	129	203
TAPOA	2 541	1 926	2 026	2 135	2 163	2 445	1 550	1 595	1 051	699
<b>HAUTS BASSINS</b>	<b>7 433</b>	<b>9 010</b>	<b>7 040</b>	<b>8 741</b>	<b>5 743</b>	<b>7 249</b>	<b>4 024</b>	<b>4 332</b>	<b>3 401</b>	<b>4 699</b>
HOUET	3 351	4 066	4 064	5 291	3 289	3 630	2 361	1 905	1 727	2 024
KENEDOUGOU	2 574	3 016	1 540	1 896	1 448	1 996	892	1 299	834	1 319
TUY	1 507	1 928	1 436	1 554	1 006	1 622	771	1 129	840	1 302
<b>NORD</b>	<b>4 016</b>	<b>5 068</b>	<b>3 426</b>	<b>3 692</b>	<b>4 487</b>	<b>4 335</b>	<b>1 939</b>	<b>2 047</b>	<b>1 784</b>	<b>2 294</b>
LOROUM	642	657	390	422	710	376	285	255	177	233
PASSORE	1 420	1 484	1 305	1 411	1 194	1 513	528	713	659	892
YATENGA	1 350	2 380	1 309	1 358	1 787	1 668	596	636	469	539
ZONDOMA	604	547	422	501	796	778	531	443	479	328
<b>PLATEAU CENTRAL</b>	<b>4 354</b>	<b>4 093</b>	<b>4 478</b>	<b>3 252</b>	<b>3 144</b>	<b>3 183</b>	<b>2 967</b>	<b>2 612</b>	<b>2 370</b>	<b>2 628</b>
GANZOURGOU	2 047	2 156	1 722	1 259	880	1 184	1 526	1 377	1 279	1 464
KOURWEOGO	1 040	1 007	1 569	1 277	1 440	1 289	863	405	457	458
OUBRITENGA	1 268	930	1 187	716	824	710	578	829	633	736
<b>SAHEL</b>	<b>2 882</b>	<b>2 549</b>	<b>2 295</b>	<b>2 627</b>	<b>2 086</b>	<b>1 823</b>	<b>1 360</b>	<b>1 116</b>	<b>1 067</b>	<b>938</b>
OUDALAN	320	405	553	270	191	198	204	131	128	130
SENO	709	627	501	596	685	588	446	280	353	99
SOUM	1 423	1 000	926	1 242	871	635	507	407	326	497
YAGHA	431	518	315	519	339	402	203	298	260	214
<b>SUD OUEST</b>	<b>3 732</b>	<b>4 354</b>	<b>5 093</b>	<b>5 012</b>	<b>4 260</b>	<b>4 910</b>	<b>2 725</b>	<b>2 318</b>	<b>2 335</b>	<b>2 768</b>
BOUGOURIBA	678	663	863	1 105	502	482	247	427	352	633
IOBA	1 185	1 362	1 681	1 147	1 753	1 319	689	977	708	1 265
NOUMBIEL	777	916	772	715	772	553	549	292	255	251
PONI	1 092	1 413	1 777	2 045	1 233	2 557	1 240	622	1 021	533
<b>BURKINA FASO</b>	<b>64 484</b>	<b>71 816</b>	<b>66 778</b>	<b>65 570</b>	<b>61 134</b>	<b>62 475</b>	<b>39 629</b>	<b>36 794</b>	<b>36 966</b>	<b>46 165</b>

Source : MARAH/DGESS/EPA, 2012-2021

**Tableau 078. 225: Effectif potentiel des poules pondeuses de 2012 à 2021 (en milliers de têtes)**

Régions/Provinces	2012	2013	2014	2015	2016	2017	2018	2019	2020	2021
<b>BOUCLE DU MOUHOUN</b>	<b>18</b>	<b>76</b>	<b>48</b>	<b>22</b>	<b>29</b>	<b>218</b>	<b>18</b>	<b>34</b>	<b>84</b>	<b>95</b>
BALE	4	17	7	-	-	168	13	33	-	0
BANWA	11	22	3	-	21	30	-	-	71	94
KOSSI	-	-	18	16	7	20	4	-	-	5
MOUHOUN	-	31	5	6	-	-	-	1	13	31
NAYALA	2	-	-	-	-	-	-	-	-	0
SOUROU	-	6	15	-	-	-	-	-	-	2
<b>CASCADES</b>	<b>57</b>	<b>-</b>	<b>7</b>	<b>2</b>	<b>1</b>	<b>-</b>	<b>10</b>	<b>4</b>	<b>4</b>	<b>0</b>
COMOE	57	-	7	2	1	-	-	-	4	0
LERABA	-	-	-	-	-	-	10	4	-	0
<b>CENTRE</b>	<b>-</b>	<b>-</b>	<b>208</b>	<b>2</b>	<b>2</b>	<b>148</b>	<b>-</b>	<b>-</b>	<b>86</b>	<b>1 713</b>
KADIOGO	-	-	208	2	2	148	-	-	86	1 713
<b>CENTRE EST</b>	<b>18</b>	<b>16</b>	<b>117</b>	<b>110</b>	<b>12</b>	<b>12</b>	<b>9</b>	<b>14</b>	<b>-</b>	<b>106</b>
BOULGOU	10	1	38	87	-	7	-	-	-	93
KOULPELOGO	3	2	-	22	12	5	9	14	-	11
KOURITENGA	6	13	79	1	-	-	-	-	-	0
<b>CENTRE NORD</b>	<b>339</b>	<b>30</b>	<b>527</b>	<b>47</b>	<b>8</b>	<b>29</b>	<b>73</b>	<b>20</b>	<b>52</b>	<b>47</b>
BAM	-	9	34	-	8	29	29	-	7	7
NAMENTENGA	155	18	-	2	-	-	26	-	-	21
SANMATENGA	184	3	493	46	-	-	19	20	45	20
<b>CENTRE OUEST</b>	<b>75</b>	<b>1</b>	<b>3</b>	<b>31</b>	<b>18</b>	<b>-</b>	<b>3</b>	<b>14</b>	<b>33</b>	<b>41</b>
BOULKIEMDE	75	-	-	23	-	-	-	-	32	20
SANGUIE	-	-	-	-	-	-	3	-	-	19
SISSILI	-	1	-	-	1	-	-	2	-	0
ZIRO	-	-	3	8	16	-	-	12	2	0
<b>CENTRE SUD</b>	<b>64</b>	<b>5</b>	<b>117</b>	<b>10</b>	<b>23</b>	<b>1</b>	<b>81</b>	<b>-</b>	<b>1</b>	<b>68</b>
BAZEGA	62	-	43	-	-	-	27	-	-	39
NAHOURI	-	-	57	10	2	1	1	-	1	23
ZOUNDWEOGO	2	5	18	-	21	-	54	-	-	3
<b>EST</b>	<b>15</b>	<b>24</b>	<b>35</b>	<b>122</b>	<b>3</b>	<b>5</b>	<b>5</b>	<b>1</b>	<b>1</b>	<b>42</b>
GNAGNA	-	4	-	-	-	-	-	-	-	0
GOURMA	-	11	24	21	1	4	2	-	1	37
KOMANDJOARI	-	-	-	-	-	-	-	-	-	0
KOMPIENGA	14	-	2	9	2	-	-	-	-	4
TAPOA	1	9	10	92	-	2	3	1	-	0
<b>HAUTS BASSINS</b>	<b>42</b>	<b>29</b>	<b>3</b>	<b>40</b>	<b>9</b>	<b>3</b>	<b>-</b>	<b>57</b>	<b>25</b>	<b>0</b>
HOUET	4	9	-	-	7	-	-	57	-	0
KENEDOUGOU	3	11	1	40	2	-	-	-	1	0
TUY	35	9	2	-	-	3	-	-	24	0
<b>NORD</b>	<b>149</b>	<b>34</b>	<b>77</b>	<b>285</b>	<b>42</b>	<b>4</b>	<b>20</b>	<b>3</b>	<b>52</b>	<b>18</b>
LOROUM	5	12	3	4	1	4	-	-	-	0
PASSORE	17	-	2	256	36	-	20	-	50	0
YATENGA	112	20	3	-	-	-	-	-	-	0
ZONDOMA	16	2	69	25	5	-	-	3	2	12
<b>PLATEAU CENTRAL</b>	<b>100</b>	<b>12</b>	<b>7</b>	<b>28</b>	<b>38</b>	<b>-</b>	<b>42</b>	<b>6</b>	<b>92</b>	<b>2</b>
GANZOURGOU	23	-	5	14	2	-	30	6	-	3
KOURWEOGO	77	12	-	-	-	-	-	-	-	0
OUBRITENGA	-	-	2	14	35	-	12	-	92	0
<b>SAHEL</b>	<b>3</b>	<b>29</b>	<b>445</b>	<b>120</b>	<b>-</b>	<b>16</b>	<b>21</b>	<b>-</b>	<b>19</b>	<b>1</b>
LOUDALAN	-	5	-	1	-	-	-	-	-	0
SENO	-	-	-	7	-	-	5	-	19	0
SOUM	-	24	445	111	-	7	-	-	-	1
YAGHA	3	-	-	-	-	9	16	-	-	0
<b>SUD OUEST</b>	<b>1</b>	<b>-</b>	<b>17</b>	<b>13</b>	<b>3</b>	<b>378</b>	<b>3</b>	<b>52</b>	<b>21</b>	<b>0</b>
BOUGOURIBA	-	-	-	-	1	-	-	-	-	0
IOBA	-	-	17	13	-	322	3	7	-	0
NOUMBIEL	-	-	-	-	2	-	-	-	21	0
PONI	1	-	-	-	-	55	-	45	-	0
<b>BURKINA FASO</b>	<b>881</b>	<b>256</b>	<b>1 611</b>	<b>833</b>	<b>188</b>	<b>813</b>	<b>285</b>	<b>204</b>	<b>472</b>	<b>2 006</b>

Source : MARAH/DGESS/EPA, 2012-2021

**Tableau 078. 226: Effectif potentiel des poules de chair de 2012 à 2021 (en milliers de têtes)**

Régions/Provinces	2012	2013	2014	2015	2016	2017	2018	2019	2020	2021
<b>BOUCLE DU MOUHOUN</b>	<b>6</b>	<b>71</b>	<b>97</b>	<b>68</b>	<b>126</b>	<b>165</b>	<b>63</b>	<b>74</b>	<b>19</b>	<b>29</b>
BALE	-	23	10	-	23	22	5	21	18	0
BANWA	-	8	11	-	19	30	13	16	-	0
KOSSI	6	14	22	6	11	45	6	9	-	5
MOUHOUN	-	18	16	59	56	44	6	16	-	3
NAYALA	-	-	25	-	17	7	9	12	-	19
SOUROU	-	7	12	4	2	18	24	-	-	0
<b>CASCADES</b>	<b>2</b>	<b>24</b>	<b>4</b>	<b>52</b>	<b>1</b>	<b>-</b>	<b>9</b>	<b>-</b>	<b>-</b>	<b>0</b>
COMOE	2	24	4	42	1	-	9	-	-	0
LERABA	-	-	-	10	-	-	-	-	-	0
<b>CENTRE</b>	<b>16</b>	<b>5</b>	<b>-</b>	<b>6</b>	<b>252</b>	<b>-</b>	<b>-</b>	<b>8</b>	<b>119</b>	<b>101</b>
KADIOGO	16	5	-	6	252	-	-	8	119	101
<b>CENTRE EST</b>	<b>12</b>	<b>273</b>	<b>24</b>	<b>29</b>	<b>99</b>	<b>4</b>	<b>-</b>	<b>-</b>	<b>17</b>	<b>0</b>
BOULGOU	1	9	3	-	17	-	-	-	14	0
KOULPELOGO	11	242	16	21	57	4	-	-	-	0
KOURITENGA	-	22	5	8	25	-	-	-	3	0
<b>CENTRE NORD</b>	<b>76</b>	<b>98</b>	<b>42</b>	<b>51</b>	<b>66</b>	<b>-</b>	<b>2</b>	<b>46</b>	<b>40</b>	<b>200</b>
BAM	24	1	9	6	2	-	-	-	-	3
NAMENTENGA	1	11	2	33	1	-	2	46	-	4
SANMATENGA	51	86	30	11	63	-	-	-	40	205
<b>CENTRE OUEST</b>	<b>33</b>	<b>9</b>	<b>84</b>	<b>2</b>	<b>32</b>	<b>-</b>	<b>26</b>	<b>-</b>	<b>5</b>	<b>11</b>
BOULKIEMDE	17	-	25	-	15	-	24	-	5	5
SANGUIE	6	6	45	2	15	-	-	-	-	6
SISSILI	9	4	-	-	3	-	2	-	-	0
ZIRO	-	-	15	-	-	-	-	-	-	0
<b>CENTRE SUD</b>	<b>2</b>	<b>-</b>	<b>50</b>	<b>18</b>	<b>32</b>	<b>1</b>	<b>20</b>	<b>24</b>	<b>-</b>	<b>12</b>
BAZEGA	2	-	18	-	20	-	-	23	-	0
NAHOURI	-	-	30	9	1	1	16	1	-	0
ZOUNDWEOGO	-	-	2	8	11	-	4	-	-	14
<b>EST</b>	<b>20</b>	<b>38</b>	<b>91</b>	<b>46</b>	<b>71</b>	<b>63</b>	<b>27</b>	<b>64</b>	<b>2</b>	<b>1</b>
GNAGNA	-	28	25	28	26	31	1	10	-	0
GOURMA	17	-	13	5	8	18	8	27	-	1
KOMANDJOARI	-	1	32	8	8	2	1	8	1	0
KOMPIENGA	1	-	1	-	4	-	1	13	1	0
TAPOA	2	8	19	5	25	12	16	5	-	0
<b>HAUTS BASSINS</b>	<b>15</b>	<b>43</b>	<b>84</b>	<b>39</b>	<b>97</b>	<b>13</b>	<b>-</b>	<b>5</b>	<b>4</b>	<b>22</b>
HOUET	15	42	3	19	57	-	-	-	-	16
KENEDOUGOU	-	1	60	20	18	13	-	5	2	7
TUY	-	-	20	-	23	-	-	-	2	2
<b>NORD</b>	<b>12</b>	<b>14</b>	<b>26</b>	<b>65</b>	<b>110</b>	<b>1</b>	<b>35</b>	<b>1</b>	<b>14</b>	<b>0</b>
LOROUM	3	1	3	8	13	1	-	-	-	0
PASSORE	9	9	1	6	93	-	2	-	14	0
YATENGA	-	4	20	20	3	-	31	-	-	0
ZONDOMA	-	-	2	31	1	-	2	1	-	0
<b>PLATEAU CENTRAL</b>	<b>100</b>	<b>34</b>	<b>32</b>	<b>78</b>	<b>25</b>	<b>-</b>	<b>-</b>	<b>-</b>	<b>-</b>	<b>0</b>
GANZOURGOU	46	-	25	34	13	-	-	-	-	0
KOURWEOGO	46	17	6	-	2	-	-	-	-	0
OUBRITENGA	8	17	1	44	10	-	-	-	-	0
<b>SAHEL</b>	<b>6</b>	<b>3</b>	<b>36</b>	<b>20</b>	<b>77</b>	<b>14</b>	<b>10</b>	<b>11</b>	<b>-</b>	<b>0</b>
OUDALAN	-	3	-	16	-	-	-	-	-	0
SENO	-	-	-	-	-	5	9	4	-	0
SOUM	-	-	24	3	58	4	1	7	-	0
YAGHA	6	-	11	1	19	5	-	-	-	0
<b>SUD OUEST</b>	<b>37</b>	<b>38</b>	<b>93</b>	<b>36</b>	<b>90</b>	<b>3</b>	<b>8</b>	<b>22</b>	<b>9</b>	<b>116</b>
BOUGOURIBA	-	-	-	1	29	-	2	-	-	3
IOBA	-	33	66	15	18	-	-	-	9	2
NOUMBIEL	10	2	-	-	2	-	-	1	-	58
PONI	27	4	27	20	41	3	6	21	-	0
<b>BURKINA FASO</b>	<b>337</b>	<b>651</b>	<b>662</b>	<b>508</b>	<b>1 080</b>	<b>262</b>	<b>201</b>	<b>255</b>	<b>228</b>	<b>528</b>

Source : MARAH/DGESS/EPA, 2012-2021

Tableau 078. 227: Effectif potentiel des pintades de 2012 à 2021 (en milliers de têtes)

Régions/Provinces	2012	2013	2014	2015	2016	2017	2018	2019	2020	2021
<b>BOUCLE DU MOUHOUN</b>	<b>1 986</b>	<b>1 491</b>	<b>1 630</b>	<b>1 670</b>	<b>1 802</b>	<b>2 016</b>	<b>966</b>	<b>835</b>	<b>864</b>	<b>1 441</b>
BALE	353	169	278	213	254	230	93	193	111	139
BANWA	293	191	272	198	185	430	113	86	89	175
KOSSI	269	170	149	239	202	202	108	89	112	140
MOUHOUN	454	247	480	388	589	572	332	262	281	474
NAYALA	210	343	287	254	291	258	128	109	153	196
SOUROU	406	371	164	378	281	323	193	95	119	131
<b>CASCADES</b>	<b>684</b>	<b>805</b>	<b>535</b>	<b>408</b>	<b>381</b>	<b>226</b>	<b>201</b>	<b>106</b>	<b>295</b>	<b>366</b>
COMOE	392	404	341	161	163	78	110	67	210	260
LERABA	292	401	194	247	218	148	91	39	86	96
<b>CENTRE</b>	<b>293</b>	<b>218</b>	<b>461</b>	<b>370</b>	<b>267</b>	<b>302</b>	<b>125</b>	<b>176</b>	<b>148</b>	<b>180</b>
KADIOGO	293	218	461	370	267	302	125	176	148	180
<b>CENTRE EST</b>	<b>1 233</b>	<b>1 104</b>	<b>1 503</b>	<b>1 021</b>	<b>1 483</b>	<b>972</b>	<b>576</b>	<b>518</b>	<b>826</b>	<b>754</b>
BOULGOU	566	488	884	522	548	459	362	232	617	344
KOULPELOGO	534	347	441	386	651	329	139	191	149	186
KOURITENGA	133	269	178	113	284	185	74	95	60	228
<b>CENTRE NORD</b>	<b>1 070</b>	<b>1 126</b>	<b>1 001</b>	<b>764</b>	<b>453</b>	<b>527</b>	<b>174</b>	<b>306</b>	<b>236</b>	<b>305</b>
BAM	200	192	43	56	102	78	18	31	20	67
NAMENTENGA	515	506	391	342	119	328	150	176	35	55
SANMATENGA	356	427	566	366	233	121	6	99	182	182
<b>CENTRE OUEST</b>	<b>4 089</b>	<b>3 248</b>	<b>2 642</b>	<b>2 301</b>	<b>2 301</b>	<b>2 547</b>	<b>1 804</b>	<b>1 308</b>	<b>2 243</b>	<b>2 015</b>
BOULKIEMDE	1 761	1 469	891	886	304	692	638	385	1 137	564
SANGUIE	1 317	918	827	729	1 233	1 035	654	596	315	670
SISSILI	596	463	410	268	358	420	263	70	570	320
ZIRO	414	398	515	418	405	400	249	256	220	451
<b>CENTRE SUD</b>	<b>1 035</b>	<b>1 704</b>	<b>1 752</b>	<b>1 120</b>	<b>1 288</b>	<b>1 075</b>	<b>1 005</b>	<b>618</b>	<b>670</b>	<b>1 010</b>
BAZEGA	306	410	326	355	547	445	210	189	166	251
NAHOURI	600	756	777	413	328	367	215	200	289	317
ZOUNDWEOGO	128	538	649	352	413	263	580	229	215	366
<b>EST</b>	<b>2 262</b>	<b>2 043</b>	<b>1 629</b>	<b>1 614</b>	<b>1 774</b>	<b>1 991</b>	<b>1 052</b>	<b>817</b>	<b>435</b>	<b>665</b>
GNAGNA	627	530	454	419	336	397	231	238	144	100
GOURMA	292	507	309	293	167	304	121	139	81	270
KOMANDJOARI	116	102	51	28	174	92	41	42	35	36
KOMPIENGA	137	229	125	87	82	82	20	40	25	68
TAPOA	1 090	675	689	787	1 015	1 116	639	359	150	157
<b>HAUTS BASSINS</b>	<b>1 377</b>	<b>1 548</b>	<b>646</b>	<b>643</b>	<b>515</b>	<b>901</b>	<b>632</b>	<b>592</b>	<b>452</b>	<b>631</b>
HOUET	713	426	295	227	186	297	481	273	224	247
KENEDOUGOU	335	406	152	191	185	230	80	80	109	215
TUY	328	715	200	225	143	374	71	240	119	160
<b>NORD</b>	<b>1 569</b>	<b>1 419</b>	<b>831</b>	<b>743</b>	<b>1 130</b>	<b>707</b>	<b>276</b>	<b>268</b>	<b>206</b>	<b>485</b>
LOROUM	76	58	17	30	49	18	10	4	22	25
PASSORE	519	406	339	307	282	268	99	108	112	232
YATENGA	730	747	368	295	605	297	117	109	54	161
ZONDOMA	243	208	106	111	194	124	51	47	17	39
<b>PLATEAU CENTRAL</b>	<b>750</b>	<b>762</b>	<b>1 219</b>	<b>626</b>	<b>522</b>	<b>547</b>	<b>332</b>	<b>227</b>	<b>283</b>	<b>498</b>
GANZOURGOU	232	328	774	291	87	289	125	110	109	228
KOURWEOGO	238	152	225	168	250	77	46	78	96	133
OUBRITENGA	279	282	220	166	185	182	161	40	78	94
<b>SAHEL</b>	<b>682</b>	<b>908</b>	<b>478</b>	<b>737</b>	<b>500</b>	<b>538</b>	<b>373</b>	<b>344</b>	<b>185</b>	<b>149</b>
OUDALAN	51	91	79	33	46	116	82	37	45	29
SENO	92	328	80	85	108	108	135	60	35	19
SOUM	409	418	221	476	259	193	129	109	39	64
YAGHA	130	71	98	143	87	120	27	138	66	41
<b>SUD OUEST</b>	<b>1 061</b>	<b>1 106</b>	<b>1 249</b>	<b>1 292</b>	<b>1 330</b>	<b>873</b>	<b>660</b>	<b>426</b>	<b>540</b>	<b>701</b>
BOUGOURIBA	159	174	166	212	238	140	31	40	97	225
IOBA	247	315	439	383	620	298	140	241	161	237
NOUMBIEL	314	268	208	231	289	122	260	55	63	60
PONI	341	350	436	466	184	313	229	90	219	116
<b>BURKINA FASO</b>	<b>18 090</b>	<b>17 480</b>	<b>15 576</b>	<b>13 307</b>	<b>13 745</b>	<b>13 223</b>	<b>8 177</b>	<b>6 541</b>	<b>7 385</b>	<b>9 035</b>

Source: MARAH/DGESS/EPA,2012-2021

Tableau 078. 228: Effectif potentiel des canards de 2012 à 2021 (en milliers de têtes)

Régions/Provinces	2012	2013	2014	2015	2016	2017	2018	2019	2020	2021
<b>BOUCLE DU MOUHOUN</b>	<b>21</b>	<b>28</b>	<b>29</b>	<b>1</b>	<b>3</b>	<b>12</b>	<b>20</b>	<b>18</b>	<b>13</b>	<b>21</b>
BALE	5	5	-	-	-	1	2	-	-	1
BANWA	2	-	-	-	-	-	-	-	5	4
KOSSI	11	14	1	1	2	3	10	10	2	8
MOUHOUN	3	9	2	-	-	8	4	6	4	6
NAYALA	-	-	1	-	-	-	-	2	-	1
SOUROU	-	-	25	-	1	-	4	-	2	2
<b>CASCADES</b>	<b>1</b>	<b>5</b>	<b>14</b>	<b>13</b>	<b>19</b>	<b>6</b>	<b>7</b>	<b>21</b>	<b>6</b>	<b>7</b>
COMOE	-	-	9	6	8	4	4	21	5	9
LERABA	1	5	6	7	12	2	3	-	2	0
<b>CENTRE</b>	<b>4</b>	<b>5</b>	<b>52</b>	<b>40</b>	<b>36</b>	<b>51</b>	<b>8</b>	<b>3</b>	<b>13</b>	<b>8</b>
KADIOGO	4	5	52	40	36	51	8	3	13	8
<b>CENTRE EST</b>	<b>46</b>	<b>149</b>	<b>70</b>	<b>75</b>	<b>150</b>	<b>21</b>	<b>21</b>	<b>13</b>	<b>18</b>	<b>51</b>
BOULGOU	15	21	9	64	144	4	12	9	2	6
KOULPELOGO	19	106	54	3	4	3	5	3	5	18
KOURITENGA	12	22	7	8	3	15	4	1	11	27
<b>CENTRE NORD</b>	<b>7</b>	<b>5</b>	<b>66</b>	<b>28</b>	<b>14</b>	<b>5</b>	<b>3</b>	<b>18</b>	<b>6</b>	<b>5</b>
BAM	6	3	4	2	11	3	-	7	-	2
NAMENTENGA	2	2	-	25	-	-	3	8	2	1
SANMATENGA	-	1	63	2	2	2	-	3	3	2
<b>CENTRE OUEST</b>	<b>22</b>	<b>176</b>	<b>43</b>	<b>24</b>	<b>23</b>	<b>47</b>	<b>22</b>	<b>18</b>	<b>19</b>	<b>46</b>
BOULKIEMDE	6	3	10	-	-	-	-	1	-	1
SANGUIE	4	7	28	5	5	34	12	10	6	14
SISSILI	12	165	5	13	8	2	-	4	13	13
ZIRO	-	-	-	5	10	11	10	3	-	20
<b>CENTRE SUD</b>	<b>21</b>	<b>22</b>	<b>111</b>	<b>14</b>	<b>24</b>	<b>24</b>	<b>14</b>	<b>27</b>	<b>26</b>	<b>40</b>
BAZEGA	20	7	3	2	17	12	6	10	11	14
NAHOURI	-	-	106	12	7	3	2	-	1	4
ZOUNDWEOGO	1	15	3	-	-	9	7	18	14	28
<b>EST</b>	<b>61</b>	<b>96</b>	<b>87</b>	<b>45</b>	<b>72</b>	<b>54</b>	<b>67</b>	<b>47</b>	<b>28</b>	<b>47</b>
GNAGNA	5	2	1	9	13	3	7	1	6	6
GOURMA	24	62	23	6	5	9	6	28	9	16
KOMANDJOARI	2	-	6	-	3	-	-	1	2	2
KOMPIENGA	14	6	2	13	22	9	6	6	6	8
TAPOA	15	25	55	17	28	32	48	12	5	5
<b>HAUTS BASSINS</b>	<b>6</b>	<b>230</b>	<b>-</b>	<b>47</b>	<b>5</b>	<b>5</b>	<b>5</b>	<b>11</b>	<b>10</b>	<b>10</b>
HOUET	-	194	-	46	1	-	1	7	8	4
KENEDOUGOU	-	-	-	1	4	4	4	3	1	1
TUY	6	37	-	-	-	-	-	1	1	5
<b>NORD</b>	<b>6</b>	<b>3</b>	<b>8</b>	<b>10</b>	<b>3</b>	<b>-</b>	<b>3</b>	<b>3</b>	<b>-</b>	<b>5</b>
LOROUM	5	2	-	-	1	-	-	3	-	0
PASSORE	1	-	-	-	-	-	-	-	-	0
YATENGA	-	-	4	10	-	-	3	-	-	4
ZONDOMA	-	-	4	-	2	-	-	-	-	2
<b>PLATEAU CENTRAL</b>	<b>25</b>	<b>16</b>	<b>9</b>	<b>5</b>	<b>7</b>	<b>9</b>	<b>8</b>	<b>21</b>	<b>30</b>	<b>19</b>
GANZOURGOU	25	6	5	1	2	8	1	19	24	18
KOURWEOGO	1	10	3	-	4	1	1	1	-	2
OUBRITENGA	-	-	1	3	-	-	7	1	6	2
<b>SAHEL</b>	<b>-</b>	<b>10</b>	<b>9</b>	<b>6</b>	<b>3</b>	<b>3</b>	<b>4</b>	<b>14</b>	<b>3</b>	<b>2</b>
OUDALAN	-	-	-	1	-	-	-	-	-	0
SENO	-	8	-	-	-	-	-	4	3	1
SOUM	-	-	7	3	2	3	4	8	-	1
YAGHA	-	2	2	1	-	-	-	1	-	0
<b>SUD OUEST</b>	<b>23</b>	<b>79</b>	<b>172</b>	<b>85</b>	<b>97</b>	<b>67</b>	<b>54</b>	<b>58</b>	<b>69</b>	<b>57</b>
BOUGOURIBA	-	2	1	-	9	6	1	1	9	3
IOBA	19	61	53	56	75	57	45	47	47	85
NOUMBIEL	-	2	4	5	7	2	7	4	2	1
PONI	4	13	114	23	6	1	1	6	12	4
<b>BURKINA FASO</b>	<b>244</b>	<b>823</b>	<b>671</b>	<b>393</b>	<b>454</b>	<b>304</b>	<b>236</b>	<b>272</b>	<b>241</b>	<b>330</b>

Source: MARAH/DGESS/EPA,2012-2021

Tableau 078. 229: Effectif potentiel des dindons de 2012 à 2021 (en milliers de têtes)

Régions/Provinces	2012	2013	2014	2015	2016	2017	2018	2019	2020	2021
<b>BOUCLE DU MOUHOUN</b>	<b>8</b>	<b>31</b>	<b>56</b>	<b>1</b>	<b>7</b>	<b>14</b>	<b>44</b>	<b>68</b>	<b>3</b>	<b>3</b>
BALE	7	6	-	-	1	4	1	10	1	1
BANWA	-	21	-	-	-	3	-	2	-	0
KOSSI	-	2	-	-	1	4	-	8	-	0
MOUHOUN	-	-	18	-	-	-	-	40	2	1
NAYALA	-	3	38	-	-	2	-	8	-	0
SOUROU	-	-	-	-	5	1	43	-	-	0
<b>CASCADES</b>	<b>5</b>	<b>7</b>	<b>12</b>	<b>21</b>	<b>13</b>	<b>24</b>	<b>6</b>	<b>9</b>	<b>7</b>	<b>12</b>
COMOE	-	-	6	14	2	7	1	5	-	0
LERABA	5	7	6	7	11	17	5	4	7	7
<b>CENTRE</b>	<b>-</b>	<b>269</b>	<b>-</b>	<b>-</b>	<b>-</b>	<b>-</b>	<b>-</b>	<b>-</b>	<b>9</b>	<b>5</b>
KADIOGO	-	269	-	-	-	-	-	-	9	5
<b>CENTRE EST</b>	<b>21</b>	<b>115</b>	<b>39</b>	<b>26</b>	<b>13</b>	<b>39</b>	<b>16</b>	<b>15</b>	<b>6</b>	<b>17</b>
BOULGOU	14	27	35	24	13	9	1	13	6	17
KOULPELOGO	-	86	4	2	-	29	16	3	-	0
KOURITENGA	6	1	-	-	-	-	-	-	-	0
<b>CENTRE NORD</b>	<b>2</b>	<b>15</b>	<b>100</b>	<b>43</b>	<b>-</b>	<b>-</b>	<b>-</b>	<b>-</b>	<b>23</b>	<b>0</b>
BAM	-	-	81	-	-	-	-	-	23	0
NAMENTENGA	2	15	-	43	-	-	-	-	-	0
SANMATENGA	-	-	19	-	-	-	-	-	-	0
<b>CENTRE OUEST</b>	<b>67</b>	<b>139</b>	<b>159</b>	<b>18</b>	<b>16</b>	<b>16</b>	<b>18</b>	<b>41</b>	<b>16</b>	<b>13</b>
BOULKIEMDE	31	4	42	-	1	-	-	-	-	0
SANGUIE	8	11	83	12	9	14	15	39	16	11
SISSILI	28	124	29	4	6	2	2	1	-	1
ZIRO	-	-	4	1	-	-	1	1	-	0
<b>CENTRE SUD</b>	<b>12</b>	<b>4</b>	<b>69</b>	<b>40</b>	<b>20</b>	<b>12</b>	<b>24</b>	<b>3</b>	<b>7</b>	<b>2</b>
BAZEGA	-	4	1	4	-	-	-	-	6	0
NAHOURI	11	-	32	13	2	-	-	-	1	1
ZOUNDWEOGO	1	-	36	23	18	11	24	3	1	1
<b>EST</b>	<b>134</b>	<b>38</b>	<b>139</b>	<b>4</b>	<b>1</b>	<b>1</b>	<b>77</b>	<b>19</b>	<b>-</b>	<b>0</b>
GNAGNA	-	-	14	1	-	1	6	11	-	0
GOURMA	-	9	118	-	-	-	1	2	-	0
KOMANDJOARI	1	-	2	-	-	-	-	1	-	0
KOMPIENGA	-	9	-	3	-	-	11	1	-	0
TAPOA	133	20	5	-	-	-	59	5	-	0
<b>HAUTS BASSINS</b>	<b>6</b>	<b>14</b>	<b>3</b>	<b>11</b>	<b>5</b>	<b>2</b>	<b>-</b>	<b>3</b>	<b>3</b>	<b>8</b>
HOUET	6	9	-	11	2	2	-	3	3	1
KENEDOUGOU	-	5	3	-	1	-	-	-	-	2
TUY	-	-	-	-	2	-	-	-	-	4
<b>NORD</b>	<b>3</b>	<b>-</b>	<b>24</b>	<b>4</b>	<b>37</b>	<b>-</b>	<b>-</b>	<b>1</b>	<b>-</b>	<b>0</b>
LOROUM	-	-	-	-	1	-	-	-	-	0
PASSORE	-	-	3	4	18	-	-	1	-	0
YATENGA	3	-	9	-	14	-	-	-	-	0
ZONDOMA	-	-	13	1	4	-	-	-	-	0
<b>PLATEAU CENTRAL</b>	<b>-</b>	<b>35</b>	<b>35</b>	<b>11</b>	<b>5</b>	<b>8</b>	<b>4</b>	<b>2</b>	<b>1</b>	<b>0</b>
GANZOURGOU	-	1	-	9	4	8	4	2	-	0
KOURWEOGO	-	27	20	-	-	-	-	-	-	0
OUBRITENGA	-	7	15	1	-	-	-	-	1	0
<b>SAHEL</b>	<b>-</b>	<b>8</b>	<b>2</b>	<b>32</b>	<b>-</b>	<b>4</b>	<b>15</b>	<b>35</b>	<b>4</b>	<b>0</b>
OUDALAN	0	0	0	0	0	0	0	0	0	0
SENO	-	-	-	-	-	-	8	19	-	0
SOUM	-	1	2	5	-	4	6	15	4	0
YAGHA	-	7	-	27	-	-	-	-	-	0
<b>SUD OUEST</b>	<b>22</b>	<b>8</b>	<b>49</b>	<b>28</b>	<b>16</b>	<b>11</b>	<b>19</b>	<b>9</b>	<b>18</b>	<b>20</b>
BOUGOURIBA	-	-	-	1	1	1	1	4	-	1
IOBA	14	-	9	2	6	-	1	-	4	5
NOUMBIEL	7	6	30	4	6	4	-	2	-	1
PONI	-	2	10	22	3	7	17	3	13	9
<b>BURKINA FASO</b>	<b>278</b>	<b>683</b>	<b>688</b>	<b>240</b>	<b>132</b>	<b>130</b>	<b>223</b>	<b>206</b>	<b>97</b>	<b>81</b>

Source: MARAH/DGESS/EPA,2012-2021

**Tableau 078. 230: Effectif potentiel des pigeons de 2012 à 2021 (en milliers de têtes)**

Régions/Provinces	2012	2013	2014	2015	2016	2017	2018	2019	2020	2021
<b>BOUCLE DU MOUHOUN</b>	<b>145</b>	<b>316</b>	<b>78</b>	<b>222</b>	<b>102</b>	<b>163</b>	<b>76</b>	<b>112</b>	<b>165</b>	<b>313</b>
BALE	17	42	8	2	-	19	1	11	8	26
BANWA	50	21	12	18	9	30	5	11	16	36
KOSSI	37	205	15	106	22	19	28	11	39	99
MOUHOUN	13	2	-	27	9	34	17	43	37	109
NAYALA	25	40	15	8	8	18	15	19	9	6
SOUROU	4	6	29	60	53	42	11	18	56	21
<b>CASCADES</b>	<b>26</b>	<b>223</b>	<b>87</b>	<b>38</b>	<b>66</b>	<b>40</b>	-	-	<b>39</b>	<b>44</b>
COMOE	17	214	73	24	21	15	-	-	29	52
LERABA	9	9	14	14	45	25	-	-	10	2
<b>CENTRE</b>	<b>26</b>	<b>41</b>	<b>115</b>	<b>127</b>	<b>97</b>	<b>96</b>	-	-	<b>121</b>	<b>118</b>
KADIOGO	26	41	115	127	97	96	-	-	121	118
<b>CENTRE EST</b>	<b>238</b>	<b>412</b>	<b>230</b>	<b>387</b>	<b>309</b>	<b>279</b>	-	-	<b>137</b>	<b>207</b>
BOULGOU	99	255	152	222	139	195	-	-	97	90
KOULPELOGO	122	106	20	84	15	11	-	-	17	79
KOURITENGA	18	51	58	81	155	72	-	-	23	20
<b>CENTRE NORD</b>	<b>101</b>	<b>98</b>	<b>352</b>	<b>204</b>	<b>97</b>	<b>75</b>	-	-	<b>91</b>	<b>46</b>
BAM	36	38	14	41	36	24	-	-	-	10
NAMENTENGA	19	22	103	17	-	3	-	-	-	5
SANMATENGA	46	38	235	146	61	48	-	-	91	30
<b>CENTRE OUEST</b>	<b>165</b>	<b>136</b>	<b>356</b>	<b>384</b>	<b>487</b>	<b>449</b>	-	-	<b>102</b>	<b>190</b>
BOULKIEMDE	80	30	47	207	37	52	-	-	22	57
SANGUIE	47	34	274	152	392	334	-	-	34	37
SISSILI	31	63	17	18	10	24	-	-	14	24
ZIRO	8	8	18	7	48	40	-	-	32	75
<b>CENTRE SUD</b>	<b>53</b>	<b>588</b>	<b>133</b>	<b>124</b>	<b>112</b>	<b>121</b>	-	-	<b>105</b>	<b>177</b>
BAZEGA	32	28	65	88	90	59	-	-	30	53
NAHOURI	5	2	30	30	8	15	-	-	31	37
ZOUNDWEOGO	16	557	37	6	14	46	-	-	44	92
<b>EST</b>	<b>275</b>	<b>264</b>	<b>259</b>	<b>183</b>	<b>263</b>	<b>263</b>	<b>154</b>	<b>189</b>	<b>127</b>	<b>107</b>
GNAGNA	106	13	42	2	31	51	20	20	24	13
GOURMA	33	180	22	13	25	34	9	53	16	14
KOMANDJOARI	4	5	9	-	5	5	5	7	8	4
KOMPIENGA	9	20	5	56	16	31	5	32	18	21
TAPOA	123	46	181	111	185	142	116	76	61	43
<b>HAUTS BASSINS</b>	<b>93</b>	<b>251</b>	<b>180</b>	<b>165</b>	<b>95</b>	<b>267</b>	-	-	<b>99</b>	<b>126</b>
HOUET	48	180	97	73	60	202	-	-	65	40
KENEDOUGOU	32	54	31	49	16	21	-	-	8	7
TUY	12	17	52	43	19	45	-	-	27	64
<b>NORD</b>	<b>186</b>	<b>125</b>	<b>106</b>	<b>59</b>	<b>44</b>	<b>236</b>	-	-	<b>46</b>	<b>52</b>
LOROUM	13	2	-	5	1	-	-	-	3	6
PASSORE	20	20	38	3	-	39	-	-	36	26
YATENGA	153	103	62	38	38	196	-	-	6	13
ZONDOMA	-	-	5	13	4	1	-	-	2	2
<b>PLATEAU CENTRAL</b>	<b>107</b>	<b>70</b>	<b>272</b>	<b>39</b>	<b>57</b>	<b>58</b>	-	-	<b>59</b>	<b>81</b>
GANZOURGOU	22	24	182	9	6	10	-	-	31	35
KOURWEOGO	45	34	88	25	48	30	-	-	23	26
OUBRITENGA	40	12	2	5	3	17	-	-	5	9
<b>SAHEL</b>	<b>57</b>	<b>500</b>	<b>72</b>	<b>95</b>	<b>99</b>	<b>85</b>	<b>30</b>	<b>62</b>	<b>81</b>	<b>60</b>
OUDALAN	9	-	2	2	-	-	1	24	-	0
SENO	-	464	33	48	20	22	8	13	47	6
SOUM	35	36	16	39	16	33	16	12	24	28
YAGHA	13	-	21	5	63	30	4	13	10	27
<b>SUD OUEST</b>	<b>32</b>	<b>80</b>	<b>35</b>	<b>16</b>	<b>19</b>	<b>25</b>	-	-	<b>64</b>	<b>80</b>
BOUGOURIBA	5	2	-	-	-	4	-	-	17	4
IOBA	-	5	12	3	15	10	-	-	13	39
NOUMBIEL	2	11	9	9	2	1	-	-	14	5
PONI	24	62	14	4	3	11	-	-	20	29
<b>BURKINA FASO</b>	<b>1 504</b>	<b>3 105</b>	<b>2 275</b>	<b>2 042</b>	<b>1 846</b>	<b>2 158</b>	<b>260</b>	<b>363</b>	<b>1 236</b>	<b>1 577</b>

Source: MARAH/DGESS/EPA,2012-2021



Chapitre 5 : Sécurisation foncière,  
formation professionnelle agricole  
et organisation du monde rural  
*(Programme 079)*

## Liste des tableaux

<b>Tableau 079. 1 : Proportion de ménages appartenant aux OP (dès lors qu'un membre appartient) de 2012 à 2021 (en %)</b> .....	383
Tableau 079. 2 : Pourcentage des producteurs adhérant aux OP de 2012 à 2021 (en %) .....	384
Tableau 079. 3 : Pourcentage des femmes productrices adhérant aux OP de 2012 à 2021 (en %) .....	385
Tableau 079. 4 : Superficie exploitée par les possesseurs terriens de 2012 à 2021 (en ha) .....	386
Tableau 079. 5 : Superficies exploitées sous emprunt de 2012 à 2021 (en ha).....	387
Tableau 079. 6 : Superficies sous APF/APFR exploitées de 2012 à 2021 (en ha).....	388
Tableau 079. 7 : Evolution de la superficie emblavée (ha) sécurisée par un document formel officiel de 2012 à 2021 (en ha).....	389
Tableau 079. 8 : Situation de mise en place des instances de sécurisation foncière en milieu rural en 2019-2021 (en unité).....	390
Tableau 079. 9 : Situation des cadres de concertation et des formations des acteurs des instances sur le foncier rural en 2019-2021 (en unité).....	390
Tableau 079. 10 : Proportion des ménages ayant bénéficié d'un encadrement ou appui conseil de 2012 à 2021 (en %).....	391
Tableau 079. 11 : Evaluation des nombres des producteurs qui ont recus une formation continue dans les CPR (en unité) .....	392
Tableau 079. 12 : Evolution des principaux produits du monde rural de 2014 à 2021 (en FCFA) .....	392
Tableau 079. 13 : Principaux produits de l'action Formation professionnelle et continue des acteurs agricoles .....	393
Tableau 079. 14 : Situation de mise en place des instances de sécurisation foncière en milieu rural en 2019-2021 .....	393
Tableau 079. 15 : Proportion des terres agricoles (superficies) des femmes acquises sous emprunt de 2012 à 2021 (en %) .....	394
Tableau 079. 16 : Proportion des parcelles des terres agricoles (superficies) femmes acquises par achat/location de 2012 à 2021 (en %).....	395
Tableau 079. 17 : Proportion des parcelles des terres agricoles (superficies) femmes acquises par héritage/don/leg de 2012 à 2021 (en %).....	396

**Tableau 079. 1: Proportion de ménages appartenant aux OP (dès lors qu'un membre appartient) de 2012 à 2021 (en %)**

Régions/Provinces	2012	2013	2014	2015	2016	2017	2018	2019	2020	2021
<b>BOUCLE DU MOUHOUN</b>	<b>44,3</b>	<b>52,6</b>	<b>49,5</b>	<b>42,7</b>	<b>47,3</b>	<b>49,1</b>	<b>45,9</b>	<b>46,5</b>	<b>52,7</b>	<b>49,9</b>
BALE	61,4	67,4	70,5	62,2	65,2	60,7	65,2	65,9	52,7	46,5
BANWA	59,0	61,9	72,6	63,5	65,6	61,7	57,3	52,2	54,2	54,9
KOSSI	17,5	31,5	29,6	22,1	22,2	26,3	21,6	24,8	38,7	27,5
MOUHOUN	53,7	61,0	72,8	63,5	74,7	79,9	79,7	76,6	74,7	72,9
NAYALA	35,2	50,0	33,7	35,8	43,6	42,7	36,8	40,2	44,4	47,2
SOUROU	25,3	30,7	33,3	26,3	35,0	40,0	31,3	31,9	29,6	31,7
<b>CASCADES</b>	<b>57,6</b>	<b>51,3</b>	<b>63,3</b>	<b>57,1</b>	<b>57,3</b>	<b>50,0</b>	<b>50,4</b>	<b>50,0</b>	<b>57,2</b>	<b>52,4</b>
COMOE	48,1	47,5	55,5	48,9	49,6	45,0	46,4	50,0	54,3	54,2
LERABA	68,1	55,3	75,3	69,8	69,0	57,5	56,8	50,0	61,1	50,0
<b>CENTRE</b>	<b>14,3</b>	<b>17,6</b>	<b>18,4</b>	<b>17,3</b>	<b>18,6</b>	<b>14,5</b>	<b>9,2</b>	<b>7,5</b>	<b>22,7</b>	<b>15,2</b>
KADIOGO	14,3	17,6	18,4	17,3	18,6	14,5	9,2	7,5	22,7	15,2
<b>CENTRE EST</b>	<b>20,9</b>	<b>25,4</b>	<b>28,7</b>	<b>18,2</b>	<b>23,2</b>	<b>28,8</b>	<b>20,0</b>	<b>22,4</b>	<b>18,6</b>	<b>13,0</b>
BOULGOU	18,4	22,4	27,3	17,5	16,3	20,9	15,1	16,7	10,9	8,0
KOULPELOGO	37,5	35,1	49,5	27,0	37,4	41,6	31,0	37,7	32,7	22,3
KOURITENGA	10,8	21,9	7,3	9,5	13,5	20,8	11,5	9,9	12,5	8,3
<b>CENTRE NORD</b>	<b>7,8</b>	<b>22,8</b>	<b>22,6</b>	<b>13,4</b>	<b>18,9</b>	<b>21,7</b>	<b>26,3</b>	<b>10,7</b>	<b>23,8</b>	<b>13,2</b>
BAM	5,7	20,0	18,9	11,7	22,1	24,2	24,5	6,0	17,5	10,8
NAMENTENGA	9,3	20,2	19,4	17,2	16,3	25,5	28,7	12,2	19,8	9,6
SANMATENGA	7,6	28,7	28,0	11,8	18,4	16,9	25,8	12,4	29,8	16,7
<b>CENTRE OUEST</b>	<b>29,6</b>	<b>33,6</b>	<b>37,3</b>	<b>36,4</b>	<b>38,2</b>	<b>39,7</b>	<b>28,9</b>	<b>29,2</b>	<b>32,1</b>	<b>30,5</b>
BOULKIEMDE	22,5	24,7	33,7	31,1	26,6	20,0	14,7	22,3	25,7	22,9
SANGUIE	19,1	21,9	33,8	46,1	50,0	62,7	36,4	40,8	35,0	33,3
SISSILI	46,8	50,0	40,0	46,6	43,8	47,1	38,4	28,2	29,2	26,0
ZIRO	28,3	39,0	41,1	23,9	34,8	34,4	28,4	27,6	42,3	44,3
<b>CENTRE SUD</b>	<b>30,2</b>	<b>24,7</b>	<b>37,9</b>	<b>29,3</b>	<b>30,3</b>	<b>34,7</b>	<b>26,6</b>	<b>21,9</b>	<b>21,1</b>	<b>22,3</b>
BAZEGA	30,8	18,7	28,4	18,4	19,5	30,3	21,3	12,6	12,4	12,3
NAHOURI	28,6	36,0	39,3	35,4	37,2	34,7	31,9	24,9	26,2	29,2
ZOUNDWEOGO	31,6	20,4	41,9	24,8	24,6	37,8	20,0	22,8	21,3	21,3
<b>EST</b>	<b>27,4</b>	<b>30,8</b>	<b>33,1</b>	<b>24,7</b>	<b>25,4</b>	<b>33,6</b>	<b>32,8</b>	<b>34,5</b>	<b>29,0</b>	<b>26,7</b>
GNAGNA	32,0	39,7	27,0	14,7	20,0	24,6	15,6	25,0	19,2	22,0
GOURMA	13,0	19,6	16,9	11,2	17,2	34,8	26,4	38,6	28,3	28,5
KOMANDJOARI	12,0	21,9	14,5	17,3	20,5	21,8	25,3	27,6	26,4	18,1
KOMPIENGA	37,0	45,2	40,8	25,4	31,0	32,9	45,7	38,7	39,3	22,2
TAPOA	52,6	33,9	50,0	41,6	33,5	45,4	47,5	42,0	37,2	44,9
<b>HAUTS BASSINS</b>	<b>67,4</b>	<b>63,9</b>	<b>75,6</b>	<b>71,7</b>	<b>72,1</b>	<b>71,3</b>	<b>58,0</b>	<b>57,8</b>	<b>58,8</b>	<b>59,0</b>
HOUET	70,9	62,0	74,5	64,6	73,4	56,0	68,1	52,3	52,4	47,6
KENEDOUGOU	55,4	56,9	74,8	69,3	66,5	71,0	45,7	57,5	51,7	56,7
TUY	77,0	78,4	78,1	82,5	82,3	84,1	75,2	62,7	71,1	72,2
<b>NORD</b>	<b>28,5</b>	<b>31,3</b>	<b>31,0</b>	<b>29,0</b>	<b>35,5</b>	<b>34,1</b>	<b>25,1</b>	<b>30,2</b>	<b>16,5</b>	<b>24,4</b>
LOROUM	28,4	29,6	31,0	22,6	19,3	30,5	24,4	31,7	15,3	19,4
PASSORE	24,4	28,1	29,9	46,1	60,6	45,3	32,3	36,2	25,0	25,5
YATENGA	25,3	32,5	23,2	15,8	18,4	26,3	15,9	22,8	11,1	25,0
ZONDOMA	41,2	37,3	41,1	34,8	43,2	35,4	29,5	30,9	9,7	26,4
<b>PLATEAU CENTRAL</b>	<b>17,7</b>	<b>21,4</b>	<b>22,0</b>	<b>16,0</b>	<b>14,9</b>	<b>16,5</b>	<b>13,8</b>	<b>17,4</b>	<b>15,9</b>	<b>9,2</b>
GANZOURGOU	8,2	16,5	16,7	16,7	12,5	11,2	6,7	6,1	15,3	5,1
KOURWEOGO	7,4	21,4	17,9	8,4	12,0	13,3	11,1	24,1	13,9	14,2
OUBRITENGA	35,4	26,6	31,1	22,5	20,0	24,7	23,3	22,1	18,6	9,3
<b>SAHEL</b>	<b>16,2</b>	<b>13,2</b>	<b>14,7</b>	<b>11,8</b>	<b>9,6</b>	<b>12,1</b>	<b>10,3</b>	<b>13,1</b>	<b>13,3</b>	<b>15,9</b>
LOUDALAN	13,8	4,7	3,6	6,3	6,0	6,0	11,0	12,7	4,2	8,5
SENO	11,4	13,3	16,7	16,2	10,7	15,9	12,4	12,5	17,8	16,7
SOUM	22,9	16,7	16,9	12,6	9,2	10,0	6,5	12,3	14,3	13,9
YAGHA	17,3	20,0	16,0	8,6	12,8	19,1	17,2	15,6	12,5	29,6
<b>SUD OUEST</b>	<b>24,1</b>	<b>31,3</b>	<b>53,8</b>	<b>43,1</b>	<b>45,5</b>	<b>47,8</b>	<b>45,9</b>	<b>36,9</b>	<b>35,5</b>	<b>28,2</b>
BOUGOURIBA	27,3	23,2	62,7	47,0	38,8	57,1	45,9	34,5	41,7	30,6
IOBA	48,0	75,0	70,1	64,7	71,1	68,9	65,5	60,8	59,3	56,5
NOUMBIEL	12,8	23,2	40,0	21,1	30,6	27,8	38,0	17,9	29,0	11,1
PONI	18,0	19,4	25,3	16,1	15,1	16,9	13,3	8,0	14,6	13,0
<b>BURKINA FASO</b>	<b>31,7</b>	<b>34,4</b>	<b>38,8</b>	<b>32,7</b>	<b>34,6</b>	<b>36,8</b>	<b>32,3</b>	<b>31,9</b>	<b>30,7</b>	<b>28,4</b>

Source : MARAH/DGESS/EPA, 2012-2021

**Tableau 079. 2 : Pourcentage des producteurs adhérant aux OP de 2012 à 2021 (en %)**

Régions/Provinces	2012	2013	2014	2015	2016	2017	2018	2019	2020	2021
<b>BOUCLE DU MOUHOUN</b>	<b>10,2</b>	<b>15,3</b>	<b>19,2</b>	<b>12,3</b>	<b>15,7</b>	<b>12,0</b>	<b>10,6</b>	<b>23,5</b>	<b>20,0</b>	<b>21,2</b>
BALE	31,6	28,0	32,6	27,9	28,9	26,8	24,8	16,0	21,3	23,1
BANWA	28,3	30,8	17,5	15,5	20,0	18,5	14,3	38,2	16,3	20,3
KOSSI	25,2	27,3	39,9	32,5	37,8	39,5	41,3	12,0	13,7	10,6
MOUHOUN	10,3	14,0	17,7	11,2	15,5	14,4	12,1	34,5	28,0	34,6
NAYALA	24,5	27,2	26,5	21,2	23,9	22,9	21,5	23,4	19,4	14,9
SOUROU	32,2	39,0	37,0	35,9	30,9	32,9	32,9	18,1	12,1	11,7
<b>CASCADES</b>	<b>19,8</b>	<b>22,3</b>	<b>31,5</b>	<b>20,5</b>	<b>25,6</b>	<b>19,7</b>	<b>21,0</b>	<b>25,8</b>	<b>23,7</b>	<b>20,5</b>
COMOE	39,5	27,8	38,0	39,8	43,0	27,4	20,2	26,2	19,8	20,3
LERABA	29,4	25,0	34,1	28,9	32,9	22,9	20,7	25,3	28,9	20,7
<b>CENTRE</b>	<b>6,8</b>	<b>8,2</b>	<b>8,2</b>	<b>6,5</b>	<b>6,3</b>	<b>6,7</b>	<b>4,3</b>	<b>2,8</b>	<b>10,0</b>	<b>1,3</b>
KADIOGO	6,8	8,2	8,2	6,5	6,3	6,7	4,3	2,8	10,0	1,3
<b>CENTRE EST</b>	<b>7,5</b>	<b>8,1</b>	<b>12,1</b>	<b>7,3</b>	<b>4,7</b>	<b>6,6</b>	<b>4,8</b>	<b>7,8</b>	<b>4,8</b>	<b>2,8</b>
BOULGOU	3,4	8,0	3,4	3,3	5,2	8,2	4,1	5,1	3,3	1,1
KOULPELOGO	8,5	9,5	10,5	7,4	8,9	11,2	7,2	3,2	9,0	6,5
KOURITENGA	17,1	14,3	15,1	11,0	16,4	17,7	12,0	14,6	2,6	1,0
<b>CENTRE NORD</b>	<b>3,2</b>	<b>6,9</b>	<b>7,2</b>	<b>3,1</b>	<b>11,8</b>	<b>8,6</b>	<b>10,3</b>	<b>3,6</b>	<b>7,6</b>	<b>1,1</b>
BAM	10,0	8,4	6,3	6,2	5,3	8,9	8,7	2,9	4,5	1,4
NAMENTENGA	3,2	11,4	10,7	4,2	6,7	5,8	11,2	3,5	6,8	0,7
SANMATENGA	6,2	8,9	8,4	4,5	7,8	7,5	10,2	4,1	9,7	1,2
<b>CENTRE OUEST</b>	<b>9,8</b>	<b>11,4</b>	<b>16,2</b>	<b>15,8</b>	<b>12,6</b>	<b>9,1</b>	<b>6,2</b>	<b>13,3</b>	<b>13,8</b>	<b>8,3</b>
BOULKIEMDE	10,6	9,1	16,5	22,3	33,7	35,9	18,5	7,9	8,4	7,7
SANGUIE	20,4	22,5	20,6	22,7	20,7	20,8	15,9	23,1	18,8	6,7
SISSILI	9,7	17,7	18,4	9,6	13,9	14,4	9,3	14,4	7,9	6,4
ZIRO	12,5	14,3	17,8	17,2	19,1	18,1	11,5	11,5	23,7	14,5
<b>CENTRE SUD</b>	<b>9,3</b>	<b>5,3</b>	<b>12,4</b>	<b>12,6</b>	<b>12,2</b>	<b>12,0</b>	<b>10,1</b>	<b>8,8</b>	<b>6,7</b>	<b>5,0</b>
BAZEGA	11,9	16,3	19,0	17,6	16,2	15,2	11,6	5,5	4,3	2,1
NAHOURI	9,5	6,4	21,1	9,4	8,2	11,5	5,6	10,5	9,6	8,2
ZOUNDWEOGO	10,1	9,0	18,1	14,2	12,8	13,4	9,5	8,2	5,5	3,7
<b>EST</b>	<b>15,9</b>	<b>14,5</b>	<b>9,4</b>	<b>5,6</b>	<b>5,6</b>	<b>6,4</b>	<b>4,4</b>	<b>12,8</b>	<b>10,0</b>	<b>7,9</b>
GNAGNA	4,2	6,2	6,1	5,2	7,1	11,6	7,3	7,7	4,8	3,2
GOURMA	20,7	12,4	16,1	14,8	9,7	15,3	15,8	13,5	9,8	9,3
KOMANDJOARI	16,5	18,9	16,9	9,7	11,8	14,7	20,4	14,9	10,2	4,9
KOMPIENGA	11,9	11,5	11,7	9,5	8,7	11,2	11,3	18,5	14,4	6,6
TAPOA	5,1	10,6	5,4	7,4	13,7	9,2	15,2	16,2	16,0	21,5
<b>HAUTS BASSINS</b>	<b>36,6</b>	<b>32,8</b>	<b>37,7</b>	<b>30,7</b>	<b>39,7</b>	<b>25,2</b>	<b>30,8</b>	<b>27,8</b>	<b>18,8</b>	<b>20,8</b>
HOUET	22,9	19,8	38,6	37,2	31,0	34,8	22,7	32,1	19,7	15,2
KENEDOUGOU	39,9	43,9	36,6	37,0	36,1	35,9	33,3	27,2	14,6	16,6
TUY	33,2	31,0	37,9	35,6	34,4	33,0	27,5	25,4	21,6	30,6
<b>NORD</b>	<b>14,6</b>	<b>13,6</b>	<b>14,0</b>	<b>24,5</b>	<b>34,1</b>	<b>25,8</b>	<b>16,5</b>	<b>12,4</b>	<b>5,3</b>	<b>6,0</b>
LOROUM	30,6	24,4	19,0	13,3	23,4	14,2	10,5	21,3	4,4	6,8
PASSORE	15,5	18,4	13,0	5,6	7,3	7,4	3,4	6,8	8,2	5,7
YATENGA	16,8	21,1	14,7	12,5	8,0	15,9	10,3	10,2	4,4	6,0
ZONDOMA	17,9	18,9	15,3	13,1	18,0	14,9	9,6	12,7	2,6	5,6
<b>PLATEAU CENTRAL</b>	<b>4,0</b>	<b>7,8</b>	<b>5,5</b>	<b>8,0</b>	<b>4,7</b>	<b>2,5</b>	<b>1,4</b>	<b>6,4</b>	<b>4,4</b>	<b>1,2</b>
GANZOURGOU	14,4	8,5	14,4	8,6	5,5	7,7	8,6	2,2	3,5	0,7
KOURWEOGO	7,1	9,3	8,9	6,3	5,1	4,8	5,0	7,8	4,9	1,8
OUBRITENGA	2,0	11,6	6,1	2,0	5,0	3,9	4,9	9,4	5,2	1,1
<b>SAHEL</b>	<b>11,0</b>	<b>4,3</b>	<b>1,4</b>	<b>3,7</b>	<b>2,6</b>	<b>3,2</b>	<b>4,3</b>	<b>7,8</b>	<b>6,0</b>	<b>5,5</b>
LOUDALAN	5,6	12,9	6,4	4,1	5,6	6,3	5,6	8,2	1,5	0,0
SENO	14,0	11,7	8,5	6,5	5,5	5,8	3,9	8,5	6,5	4,1
SOOM	11,4	10,5	5,9	3,5	5,5	8,3	6,4	7,7	7,5	5,1
YAGHA	11,2	10,0	7,0	5,3	5,2	6,1	4,7	7,1	4,7	11,8
<b>SUD OUEST</b>	<b>22,9</b>	<b>13,9</b>	<b>36,2</b>	<b>28,0</b>	<b>23,9</b>	<b>32,7</b>	<b>24,2</b>	<b>22,0</b>	<b>14,1</b>	<b>10,6</b>
BOUGOURIBA	10,6	11,7	10,7	6,4	6,2	7,8	5,3	17,5	15,9	14,0
IOBA	7,1	8,9	18,4	12,3	16,7	16,1	22,1	13,2	27,2	31,7
NOUMBIEL	15,3	16,5	30,3	23,7	26,5	26,2	24,0	4,0	11,2	2,3
PONI	24,6	41,7	45,7	38,5	45,1	39,6	36,0	39,7	5,1	2,4
<b>BURKINA FASO</b>	<b>15,4</b>	<b>16,0</b>	<b>17,6</b>	<b>14,5</b>	<b>15,6</b>	<b>15,3</b>	<b>13,1</b>	<b>14,0</b>	<b>11,4</b>	<b>9,0</b>

Source : MARAH/DGESS/EPA, 2012-2021

**Tableau 079. 3: Pourcentage des femmes productrices adhérant aux OP de 2012 à 2021 (en %)**

	2012	2013	2014	2015	2016	2017	2018	2019	2020	2021
<b>BOUCLE DU MOUHOUN</b>										
BALE	5,4	6,6	6,1	4,7	4,4	4,2	4,0	5,1	17,2	14,8
BANWA	7,0	8,9	6,3	5,8	3,4	3,8	3,4	7,5	15,0	15,9
KOSSI	7,8	6,9	7,4	7,5	4,8	3,8	3,5	3,5	9,4	7,9
MOUHOUN	1,7	3,3	4,2	3,3	4,1	3,9	2,6	4,9	16,7	13,9
NAYALA	2,6	2,3	8,4	4,4	5,2	5,6	7,3	5,8	23,0	21,9
SOUROU	10,7	15,2	4,9	4,7	5,5	4,6	3,2	5,1	20,1	12,1
<b>CASCADES</b>	2,5	3,8	6,3	4,2	3,5	3,1	4,2	3,8	13,0	10,9
COMOE	9,0	5,8	11,9	9,5	11,5	8,2	2,6	8,9	22,9	16,2
LERABA	3,0	3,7	10,0	4,0	7,4	5,1	3,7	7,5	14,4	15,0
<b>CENTRE</b>	14,3	7,6	14,2	16,3	16,3	11,8	1,3	10,3	34,7	18,3
KADIOGO	2,2	2,2	3,1	2,4	1,8	1,8	1,2	0,0	4,6	1,4
<b>CENTRE EST</b>	2,2	2,2	3,1	2,4	1,8	1,8	1,2	0,0	4,6	1,4
BOULGOU	2,7	2,5	2,3	1,5	1,6	2,2	1,2	1,0	2,1	0,6
KOULPELOGO	3,3	2,7	4,0	1,9	1,2	1,4	1,0	1,1	2,0	0,0
KOURITENGA	3,3	2,8	1,9	0,9	1,9	3,3	1,8	1,7	2,5	2,1
<b>CENTRE NORD</b>	0,9	2,0	1,3	1,8	1,5	1,7	0,9	0,4	2,1	0,0
BAM	3,0	4,5	3,9	2,1	3,8	3,3	5,5	1,5	7,3	0,5
NAMENTENGA	1,1	2,7	2,2	0,7	5,5	3,0	3,8	1,0	2,6	0,0
SANMATENGA	5,5	4,9	2,8	2,3	1,7	3,9	4,2	1,2	8,8	0,4
<b>CENTRE OUEST</b>	1,6	5,8	6,3	3,3	3,8	3,2	8,0	2,2	9,0	0,8
BOULKIEMDE	3,9	5,2	7,3	8,0	8,9	8,1	4,4	7,0	12,6	7,0
SANGUIE	5,8	5,6	9,8	10,2	7,1	6,3	3,8	5,1	8,5	10,3
SISSILI	4,5	3,4	6,4	9,6	13,5	15,1	7,5	11,2	17,0	6,5
ZIRO	2,5	7,1	6,6	8,6	11,2	7,1	4,3	8,4	2,1	1,3
<b>CENTRE SUD</b>	2,7	5,2	5,4	2,7	4,7	4,9	2,4	4,4	24,1	4,7
BAZEGA	4,0	2,9	7,2	5,6	4,5	5,8	3,6	3,4	5,3	2,5
NAHOURI	1,8	0,8	4,5	7,1	6,9	5,8	4,0	0,8	2,6	0,0
ZOUNDWEOGO	7,0	7,3	8,2	6,5	4,8	6,9	4,5	4,4	9,6	5,5
<b>EST</b>	4,9	2,0	7,6	2,7	2,3	3,8	1,7	3,2	3,4	1,1
GNAGNA	4,5	4,1	3,8	3,2	2,9	3,3	3,1	4,3	8,4	4,9
GOURMA	8,0	7,9	4,2	2,9	2,5	3,5	2,0	4,0	4,9	1,2
KOMANDJOARI	2,4	2,5	2,1	1,3	2,3	3,0	1,5	4,3	7,2	6,0
KOMPIENGA	2,0	3,6	1,1	2,0	5,6	2,6	5,2	6,5	13,0	5,4
TAPOA	5,6	4,9	6,3	2,8	4,5	3,2	5,7	2,6	10,6	2,2
<b>HAUTS BASSINS</b>	5,0	2,9	4,3	4,9	1,8	3,5	3,1	4,2	12,7	16,1
HOUET	6,0	6,0	7,5	6,1	7,1	6,8	4,6	5,0	12,4	6,8
KENEDOUGOU	7,1	7,8	8,8	7,5	13,2	4,5	6,3	8,4	14,8	5,5
TUY	2,5	2,6	7,8	6,1	5,5	7,5	4,3	5,2	8,9	3,8
<b>NORD</b>	9,7	7,1	5,6	4,7	5,6	7,3	3,9	1,5	13,4	10,8
LOROUM	8,6	8,8	6,0	6,1	7,8	6,6	4,3	5,4	5,8	6,4
PASSORE	7,2	9,8	4,2	5,1	2,5	6,0	4,5	3,7	3,7	4,2
YATENGA	7,7	5,9	5,8	12,8	15,5	13,3	8,2	9,6	10,5	7,5
ZONDOMA	8,2	7,8	4,6	2,6	2,5	1,9	0,5	2,2	4,3	5,6
<b>PLATEAU CENTRAL</b>	13,4	13,2	9,8	5,8	12,3	7,9	5,9	7,0	2,2	7,9
GANZOURGOU	1,7	3,0	3,0	2,5	1,7	1,3	1,8	1,6	2,2	0,8
KOURWEOGO	1,3	2,5	2,0	3,9	2,1	0,4	0,2	0,4	1,6	0,0
OUBRITENGA	0,3	4,5	1,4	0,2	1,8	1,3	2,5	3,1	1,4	1,4
<b>SAHEL</b>	3,6	1,6	5,7	3,5	1,1	2,4	3,0	1,2	4,2	1,4
OULDALAN	3,1	2,6	1,9	1,8	1,5	1,9	1,5	2,9	4,5	5,8
SENO	1,9	0,3	0,2	0,5	1,5	0,7	1,2	3,7	2,2	0,0
SOUM	1,5	5,7	2,4	3,2	2,0	3,8	2,5	3,5	4,1	2,3
YAGHA	3,9	2,5	2,1	1,9	1,3	1,2	1,1	2,3	5,7	4,8
<b>SUD OUEST</b>	3,9	2,8	2,0	0,8	1,6	2,5	1,5	3,2	3,4	14,2
BOUGOURIBA	3,7	5,3	7,6	4,2	6,1	7,8	4,8	3,8	11,9	4,2
IOBA	4,4	4,3	10,2	4,5	4,2	11,3	5,0	2,1	15,3	14,3
NOUMBIEL	3,8	9,3	10,8	7,2	11,7	10,1	4,8	6,8	19,1	8,2
PONI	3,3	4,4	7,0	0,5	2,7	6,0	9,2	3,1	12,2	0,0
<b>BURKINA FASO</b>	3,5	4,3	1,4	1,7	0,6	2,2	1,0	0,4	6,1	1,0
<b>BOUCLE DU MOUHOUN</b>	4,8	5,0	5,5	4,5	4,9	4,8	3,5	4,2	9,2	5,7

Source : MARAH/DGESS/EPA, 2012-2021

**Tableau 079. 4 : Superficie exploitée par les possesseurs terriens de 2012 à 2021 (en ha)**

Régions/Provinces	2012	2013	2014	2015	2016	2017	2018	2 019	2020	2021
<b>BOUCLE DU MOUHOUN</b>	<b>805 315</b>	<b>746 959</b>	<b>617 861</b>	<b>783 927</b>	<b>738 428</b>	<b>740 787</b>	<b>836 535</b>	<b>1 160 107</b>	<b>721 604</b>	<b>670 807</b>
BALE	128 490	95 630	80 539	86 082	117 135	112 168	101 315	125 178	104 918	125 678
BANWA	129 472	152 253	108 440	106 915	114 887	102 801	88 827	195 531	93 128	103 480
KOSSI	272 666	205 156	185 973	246 165	174 267	204 939	223 878	324 190	183 928	230 535
MOUHOUN	143 431	170 328	146 677	215 474	220 000	228 919	292 396	363 541	246 324	183 033
NAYALA	54 896	46 701	37 716	52 099	57 259	59 211	60 115	79 351	66 109	43 281
SOUROU	76 361	76 890	58 516	77 193	54 879	32 749	70 004	72 316	27 197	31 569
<b>CASCADES</b>	<b>178 213</b>	<b>150 170</b>	<b>75 107</b>	<b>98 315</b>	<b>116 912</b>	<b>123 516</b>	<b>126 703</b>	<b>195 815</b>	<b>132 794</b>	<b>177 828</b>
COMOE	110 356	85 017	37 169	45 959	55 713	52 479	63 945	115 784	66 019	97 354
LERABA	67 857	65 154	37 938	52 356	61 199	71 036	62 758	80 031	66 774	61 028
<b>CENTRE</b>	<b>45 556</b>	<b>49 155</b>	<b>34 098</b>	<b>47 040</b>	<b>48 946</b>	<b>44 555</b>	<b>49 319</b>	<b>46 548</b>	<b>11 928</b>	<b>34 908</b>
KADIOGO	45 556	49 155	34 098	47 040	48 946	44 555	49 319	46 548	11 928	34 908
<b>CENTRE EST</b>	<b>268 259</b>	<b>254 915</b>	<b>192 543</b>	<b>196 762</b>	<b>305 024</b>	<b>243 784</b>	<b>252 799</b>	<b>288 152</b>	<b>226 627</b>	<b>205 369</b>
BOULGOU	101 037	103 861	46 751	48 135	96 252	78 245	73 010	86 902	102 945	73 652
KOULPELOGO	103 163	81 660	86 966	78 011	114 813	97 708	112 244	107 932	66 055	64 547
KOURITENGA	64 060	69 394	58 827	70 616	93 960	67 831	67 545	93 318	57 627	67 008
<b>CENTRE NORD</b>	<b>213 316</b>	<b>207 142</b>	<b>154 343</b>	<b>164 606</b>	<b>181 923</b>	<b>210 796</b>	<b>270 474</b>	<b>231 050</b>	<b>273 871</b>	<b>238 479</b>
BAM	50 147	52 611	50 011	57 530	57 139	58 267	68 850	54 788	48 025	41 319
NAMENTENGA	63 495	65 569	55 455	53 929	71 172	70 577	91 368	84 770	40 678	56 796
SANMATENGA	99 674	88 962	48 878	53 147	53 611	81 952	110 256	91 492	185 168	141 143
<b>CENTRE OUEST</b>	<b>288 475</b>	<b>286 186</b>	<b>266 668</b>	<b>241 512</b>	<b>289 973</b>	<b>311 329</b>	<b>341 385</b>	<b>325 124</b>	<b>178 127</b>	<b>336 468</b>
BOULKIEMDE	69 739	72 416	64 458	63 614	61 504	70 543	64 646	61 411	64 645	87 870
SANGUIE	83 416	76 170	66 565	61 003	76 876	69 931	87 458	114 028	47 975	122 580
SISSILI	115 131	113 664	64 996	74 098	95 759	101 546	115 671	67 128	15 268	42 858
ZIRO	20 189	23 936	70 650	42 797	55 834	69 309	73 609	82 556	50 238	60 879
<b>CENTRE SUD</b>	<b>108 337</b>	<b>144 158</b>	<b>107 685</b>	<b>121 938</b>	<b>126 588</b>	<b>158 382</b>	<b>182 693</b>	<b>219 790</b>	<b>173 603</b>	<b>200 795</b>
BAZEGA	48 406	46 785	32 818	33 570	52 827	62 976	64 096	58 225	64 782	63 594
NAHOURI	25 467	32 031	32 090	29 769	26 348	37 658	50 605	53 400	43 034	61 476
ZOUNDWEOGO	34 464	65 342	42 777	58 598	47 413	57 748	67 992	108 165	65 788	78 322
<b>EST</b>	<b>435 477</b>	<b>355 470</b>	<b>362 706</b>	<b>320 214</b>	<b>358 766</b>	<b>395 818</b>	<b>485 788</b>	<b>447 482</b>	<b>407 822</b>	<b>430 863</b>
GNAGNA	123 085	113 483	124 355	113 229	110 727	137 762	174 009	110 621	153 285	128 056
GOURMA	90 654	92 789	93 745	77 988	118 573	90 337	105 573	159 655	84 286	110 950
KOMANDJOARI	18 943	28 990	14 964	16 503	27 172	24 810	26 225	20 404	28 194	28 859
KOMPIENGA	37 130	49 756	20 563	27 670	11 983	31 743	38 328	47 511	12 095	29 931
TAPOA	165 665	70 452	109 078	84 825	90 311	111 167	141 654	109 292	129 961	144 197
<b>HAUTS BASSINS</b>	<b>464 584</b>	<b>541 960</b>	<b>413 076</b>	<b>456 668</b>	<b>580 051</b>	<b>591 229</b>	<b>474 252</b>	<b>706 100</b>	<b>315 480</b>	<b>407 592</b>
HOUET	187 210	197 470	247 541	186 043	248 492	201 780	201 831	237 631	46 867	145 299
KENEDOUGOU	163 846	245 661	105 693	185 012	203 933	234 007	160 817	256 161	158 599	153 780
TUY	113 528	98 829	59 842	85 613	127 625	155 441	111 604	212 307	110 014	116 480
<b>NORD</b>	<b>226 950</b>	<b>265 461</b>	<b>169 659</b>	<b>225 376</b>	<b>313 605</b>	<b>270 026</b>	<b>234 861</b>	<b>299 557</b>	<b>231 589</b>	<b>230 378</b>
LOROUM	28 871	41 516	32 336	40 909	71 887	46 091	47 615	59 451	33 414	26 585
PASSORE	41 980	51 219	33 834	37 056	55 336	64 898	61 256	63 989	70 962	83 516
YATENGA	124 771	136 049	77 276	128 298	153 899	138 641	100 121	153 110	80 584	103 500
ZONDOMA	31 329	36 678	26 213	19 113	32 483	20 396	25 869	23 007	46 629	25 009
<b>PLATEAU CENTRAL</b>	<b>121 523</b>	<b>153 121</b>	<b>122 379</b>	<b>141 077</b>	<b>173 305</b>	<b>150 880</b>	<b>164 685</b>	<b>160 360</b>	<b>139 813</b>	<b>140 401</b>
GANZOURGOU	39 337	53 787	31 016	76 376	97 691	87 720	91 205	80 999	83 347	78 986
KOURWEOGO	53 292	65 975	63 405	45 757	45 090	35 881	45 758	46 614	36 471	22 901
OUBRITENGA	28 894	33 359	27 958	18 943	30 523	27 279	27 722	32 748	19 995	34 985
<b>SAHEL</b>	<b>434 683</b>	<b>389 397</b>	<b>404 521</b>	<b>426 109</b>	<b>413 018</b>	<b>356 014</b>	<b>420 574</b>	<b>306 875</b>	<b>219 876</b>	<b>203 978</b>
OUDALAN	107 120	100 183	125 278	91 074	115 076	103 507	132 089	82 880	54 780	<b>66 657</b>
SENO	54 194	70 181	96 320	83 342	99 243	99 511	93 662	71 672	69 270	55 992
SOUM	219 554	162 909	134 237	195 035	140 450	103 968	141 497	120 506	62 088	55 470
YAGHA	53 815	56 123	48 686	56 657	58 249	49 028	53 325	31 816	33 738	26 622
<b>SUD OUEST</b>	<b>250 208</b>	<b>250 893</b>	<b>234 718</b>	<b>201 604</b>	<b>207 048</b>	<b>236 547</b>	<b>266 015</b>	<b>240 997</b>	<b>192 989</b>	<b>281 967</b>
BOUGOURIBA	30 587	38 629	47 339	41 527	29 255	28 661	51 922	38 390	24 411	41 860
IOBA	146 759	136 366	102 390	87 489	101 827	103 555	107 424	144 343	118 585	132 219
NOUMBIEL	24 896	25 158	23 484	24 110	24 477	23 831	28 275	23 891	12 522	32 196
PONI	47 966	50 740	61 505	48 478	51 489	80 501	78 394	34 372	37 471	77 567
<b>BURKINA FASO</b>	<b>3 840 896</b>	<b>3 794 986</b>	<b>3 155 365</b>	<b>3 425 148</b>	<b>3 853 586</b>	<b>3 833 663</b>	<b>4 106 085</b>	<b>4 627 956</b>	<b>3 226 122</b>	<b>3 639 545</b>

Source : MARAH/DGESS/EPA, 2012-2021

**Tableau 079. 5: Superficies exploitées sous emprunt de 2012 à 2021 (en ha)**

Régions/Provinces	2012	2013	2014	2015	2016	2017	2018	2 019	2020	2021
<b>BOUCLE DU MOUHOUN</b>	<b>195 799</b>	<b>242 993</b>	<b>276 193</b>	<b>249 966</b>	<b>335 507</b>	<b>286 365</b>	<b>327 712</b>	<b>298 161</b>	<b>199 907</b>	<b>0</b>
BALE	22 716	28 641	29 963	30 542	52 254	39 361	68 644	61 531	26 961	0
BANWA	68 436	65 284	68 875	84 905	108 900	74 846	76 137	69 518	44 519	0
KOSSI	19 836	4 693	22 342	32 186	26 082	33 246	38 675	26 984	27 656	0
MOUHOUN	39 543	71 008	91 550	38 259	75 847	46 490	60 870	55 456	17 290	0
NAYALA	18 996	35 438	39 701	35 102	38 210	37 832	42 359	43 192	31 940	0
SOUROU	26 272	37 930	23 762	28 972	34 214	54 591	41 027	41 480	51 541	0
<b>CASCADES</b>	<b>76 380</b>	<b>107 434</b>	<b>134 287</b>	<b>79 196</b>	<b>94 510</b>	<b>127 761</b>	<b>144 202</b>	<b>127 187</b>	<b>75 178</b>	<b>0</b>
COMOE	63 055	94 206	110 911	58 280	63 863	95 928	125 992	110 316	70 452	0
LERABA	13 324	13 228	23 377	20 916	30 647	31 832	18 209	16 872	4 725	0
<b>CENTRE</b>	<b>16 892</b>	<b>18 359</b>	<b>22 862</b>	<b>21 634</b>	<b>28 534</b>	<b>24 543</b>	<b>16 239</b>	<b>18 687</b>	<b>19 525</b>	<b>0</b>
KADIOGO	16 892	18 359	22 862	21 634	28 534	24 543	16 239	18 687	19 525	0
<b>CENTRE EST</b>	<b>57 042</b>	<b>90 946</b>	<b>106 277</b>	<b>111 304</b>	<b>126 128</b>	<b>105 922</b>	<b>131 171</b>	<b>121 950</b>	<b>128 014</b>	<b>0</b>
BOULGOU	21 474	25 717	61 624	52 383	70 670	59 247	75 582	66 591	65 658	0
KOULPELOGO	16 501	39 562	34 096	43 745	33 290	28 189	33 039	31 597	34 298	0
KOURITENGA	19 067	25 667	10 557	15 176	22 168	18 486	22 550	23 762	28 058	0
<b>CENTRE NORD</b>	<b>67 907</b>	<b>100 262</b>	<b>75 263</b>	<b>81 430</b>	<b>78 029</b>	<b>102 158</b>	<b>138 686</b>	<b>92 894</b>	<b>64 647</b>	<b>0</b>
BAM	12 692	23 433	11 947	15 894	25 776	25 828	21 270	24 077	19 591	0
NAMENTENGA	18 331	30 370	21 330	13 738	11 439	19 173	22 401	14 021	6 052	0
SANMATENGA	36 885	46 459	41 986	51 798	40 813	57 156	95 015	54 795	39 004	0
<b>CENTRE OUEST</b>	<b>279 698</b>	<b>276 059</b>	<b>210 123</b>	<b>201 459</b>	<b>247 224</b>	<b>260 083</b>	<b>304 079</b>	<b>297 084</b>	<b>292 104</b>	<b>0</b>
BOULKIEMDE	102 044	90 595	51 577	53 282	81 656	69 459	75 097	75 667	81 714	0
SANGUIE	77 698	80 240	46 868	36 387	55 213	44 654	48 795	47 521	40 620	0
SISSILI	44 241	47 095	53 995	50 573	64 827	83 234	94 627	61 456	96 663	0
ZIRO	55 715	58 130	57 683	61 218	45 527	62 736	85 561	112 440	73 106	0
<b>CENTRE SUD</b>	<b>64 378</b>	<b>90 379</b>	<b>117 939</b>	<b>100 219</b>	<b>121 282</b>	<b>112 719</b>	<b>116 536</b>	<b>117 631</b>	<b>78 100</b>	<b>0</b>
BAZEGA	27 484	26 533	28 382	30 803	44 604	29 349	33 482	36 094	16 658	0
NAHOURI	22 527	37 732	55 407	38 139	47 592	42 041	54 107	43 784	35 783	0
ZOUNDWEOGO	14 367	26 114	34 150	31 277	29 085	41 329	28 947	37 752	25 659	0
<b>EST</b>	<b>168 577</b>	<b>80 353</b>	<b>117 700</b>	<b>125 867</b>	<b>144 288</b>	<b>177 228</b>	<b>216 264</b>	<b>223 985</b>	<b>67 359</b>	<b>146</b>
GNAGNA	72 259	20 337	11 954	23 814	30 927	44 813	75 716	64 407	24 206	0
GOURMA	8 863	16 181	19 112	13 514	18 773	45 300	34 003	97 140	23 260	0
KOMANDJOARI	4 717	-	406	2 089	580	-	6 206	190	5 215	0
KOMPIENGA	6 435	6 509	45 659	24 057	48 038	30 345	18 578	17 065	5 545	0
TAPOA	76 302	37 327	40 569	62 392	45 970	56 771	81 761	45 184	9 133	271
<b>HAUTS BASSINS</b>	<b>263 671</b>	<b>275 046</b>	<b>273 314</b>	<b>284 102</b>	<b>220 147</b>	<b>368 081</b>	<b>349 484</b>	<b>382 456</b>	<b>273 654</b>	<b>8 168</b>
HOUET	101 515	116 493	102 134	106 302	94 139	169 687	158 475	158 029	155 168	0
KENEDOUGOU	43 529	59 215	56 926	65 543	40 438	81 367	65 636	80 204	42 679	508
TUY	118 627	99 338	114 254	112 256	85 571	117 028	125 373	144 223	75 808	6 047
<b>NORD</b>	<b>85 222</b>	<b>95 602</b>	<b>71 615</b>	<b>83 482</b>	<b>110 583</b>	<b>118 944</b>	<b>107 090</b>	<b>117 197</b>	<b>60 351</b>	<b>0</b>
LOROUM	11 957	8 812	6 063	11 960	13 827	18 823	9 380	8 225	5 641	0
PASSORE	19 349	16 749	15 097	15 274	30 158	18 225	29 964	36 157	21 838	0
YATENGA	41 336	57 772	40 872	44 515	59 264	59 226	50 177	52 461	18 573	0
ZONDOMA	12 580	12 269	9 584	11 732	7 334	22 669	17 569	20 354	14 299	0
<b>PLATEAU CENTRAL</b>	<b>74 958</b>	<b>66 426</b>	<b>64 269</b>	<b>43 953</b>	<b>49 514</b>	<b>70 574</b>	<b>117 209</b>	<b>113 303</b>	<b>86 830</b>	<b>0</b>
GANZOURGOU	30 190	23 534	16 028	12 895	14 685	23 638	46 609	42 022	33 725	0
KOURWEOGO	31 998	29 743	30 679	21 658	18 719	30 791	46 071	48 071	39 838	0
OUBRITENGA	12 770	13 148	17 562	9 400	16 110	16 145	24 528	23 211	13 268	0
<b>SAHEL</b>	<b>14 366</b>	<b>18 649</b>	<b>21 664</b>	<b>41 865</b>	<b>45 223</b>	<b>68 997</b>	<b>103 064</b>	<b>44 142</b>	<b>42 938</b>	<b>0</b>
OUDALAN	-	1 558	1 467	6 803	1 668	4 767	21 030	1 385	516	0
SENO	6 689	8 574	7 723	11 028	9 594	17 189	26 190	17 950	15 203	0
SOUM	2 872	1 093	10 998	19 010	24 752	34 153	41 430	14 699	11 523	0
YAGHA	4 806	7 424	1 476	5 023	9 209	12 887	14 415	10 107	15 696	0
<b>SUD OUEST</b>	<b>18 549</b>	<b>18 257</b>	<b>34 445</b>	<b>43 346</b>	<b>50 921</b>	<b>58 102</b>	<b>47 127</b>	<b>37 431</b>	<b>38 664</b>	<b>0</b>
BOUGOURIBA	1 929	1 418	7 158	20 001	24 036	24 068	17 316	13 197	11 609	0
IOBA	3 462	7 014	9 372	2 712	3 747	7 987	13 541	16 116	7 299	0
NOUMBIEL	2 364	4 992	5 141	2 677	4 199	2 842	2 082	2 838	3 665	0
PONI	10 795	4 832	12 774	17 955	18 938	23 205	14 188	5 279	16 090	0
<b>BURKINA FASO</b>	<b>1 383 441</b>	<b>1 480 766</b>	<b>1 525 952</b>	<b>1 467 821</b>	<b>1 651 891</b>	<b>1 881 477</b>	<b>2 118 862</b>	<b>1 992 108</b>	<b>1 427 271</b>	<b>4 828</b>

Source : MARAH/DGESS/EPA, 2012-2021

**Tableau 079. 6 : Superficies sous APF/APFR exploitées de 2012 à 2021 (en ha)**

Régions/Provinces	2012	2013	2014	2015	2016	2017	2018	2 019	2020	2021
<b>BOUCLE DU MOUHOUN</b>	<b>5 074</b>	<b>5 317</b>	<b>348</b>	<b>1 257</b>	<b>1 836</b>	<b>1 648</b>	<b>903</b>	<b>16 682</b>	<b>1 356</b>	<b>0</b>
BALE	753	26	-	-	248	843	-	784	-	0
BANWA	-	2 509	-	453	-	-	625	-	-	0
KOSSI	-	2 501	52	747	81	465	68	15 046	1 356	0
MOUHOUN	-	-	-	57	1 507	-	158	-	-	0
NAYALA	4 322	-	296	-	-	-	52	-	-	0
SOUROU	-	281	-	-	-	340	-	851	-	0
<b>CASCADES</b>	<b>-</b>	<b>155</b>	<b>63</b>	<b>330</b>	<b>160</b>	<b>1 542</b>	<b>524</b>	<b>150</b>	<b>3 822</b>	<b>194</b>
COMOE	-	155	63	-	160	1 542	524	150	3 029	0
LERABA	-	-	-	330	-	-	-	-	792	124
<b>CENTRE</b>	<b>563</b>	<b>-</b>	<b>285</b>	<b>448</b>	<b>40</b>	<b>105</b>	<b>902</b>	<b>12 523</b>	<b>7 166</b>	<b>1 419</b>
KADIOGO	563	-	285	448	40	105	902	12 523	7 166	1 419
<b>CENTRE EST</b>	<b>-</b>	<b>-</b>	<b>2 062</b>	<b>990</b>	<b>-</b>	<b>145</b>	<b>-</b>	<b>97</b>	<b>52</b>	<b>105</b>
BOULGOU	-	-	263	-	-	145	-	-	-	100
KOULPELOGO	-	-	-	990	-	-	-	-	52	0
KOURITENGA	-	-	1 799	-	-	-	-	97	-	0
<b>CENTRE NORD</b>	<b>491</b>	<b>205</b>	<b>4</b>	<b>94</b>	<b>-</b>	<b>11</b>	<b>-</b>	<b>57</b>	<b>527</b>	<b>1 473</b>
BAM	-	-	-	7	-	-	-	-	148	0
NAMENTENGA	437	69	4	-	-	11	-	-	372	1 575
SANMATENGA	54	136	-	86	-	-	-	57	7	0
<b>CENTRE OUEST</b>	<b>-</b>	<b>291</b>	<b>2 671</b>	<b>630</b>	<b>364</b>	<b>205</b>	<b>-</b>	<b>140</b>	<b>451</b>	<b>0</b>
BOULKIEMDE	-	-	442	267	27	192	-	-	-	0
SANGUIE	-	74	-	-	182	13	-	140	45	0
SISSILI	-	216	672	-	155	-	-	-	-	0
ZIRO	-	-	1 557	363	-	-	-	-	406	0
<b>CENTRE SUD</b>	<b>4 919</b>	<b>36</b>	<b>1 736</b>	<b>137</b>	<b>1</b>	<b>62</b>	<b>16</b>	<b>272</b>	<b>154</b>	<b>281</b>
BAZEGA	-	36	29	-	-	-	-	138	28	112
NAHOURI	-	-	717	137	1	62	16	87	60	41
ZOUNDWEOGO	4 919	-	990	-	-	-	-	46	66	143
<b>EST</b>	<b>975</b>	<b>-</b>	<b>101</b>	<b>1 837</b>	<b>1 360</b>	<b>75</b>	<b>3 402</b>	<b>1 376</b>	<b>2 616</b>	<b>1 166</b>
GNAGNA	450	-	-	18	23	56	-	110	-	0
GOURMA	-	-	-	-	-	11	-	134	-	0
KOMANDJOARI	-	-	-	4	94	-	-	6	-	0
KOMPIENGA	510	-	-	-	3	9	-	-	-	0
TAPOA	14	-	101	1 815	1 239	-	3 402	1 127	2 616	2 168
<b>HAUTS BASSINS</b>	<b>244</b>	<b>2 111</b>	<b>20 016</b>	<b>9 377</b>	<b>5 149</b>	<b>548</b>	<b>7 219</b>	<b>312</b>	<b>2 013</b>	<b>204</b>
HOUET	244	1 529	6 570	9 377	1 902	548	7 002	-	915	221
KENEDOUGOU	-	581	388	-	1 767	-	217	156	-	0
TUY	-	-	13 058	-	1 481	-	-	156	1 097	0
<b>NORD</b>	<b>8</b>	<b>537</b>	<b>1 163</b>	<b>41</b>	<b>74</b>	<b>-</b>	<b>85</b>	<b>2 201</b>	<b>228</b>	<b>81</b>
LOROUM	-	41	-	-	45	-	-	-	-	0
PASSORE	-	496	1 163	-	-	-	-	-	-	0
YATENGA	8	-	-	41	-	-	85	2 201	196	117
ZONDOMA	-	-	-	-	29	-	-	-	33	0
<b>PLATEAU CENTRAL</b>	<b>14 032</b>	<b>11 641</b>	<b>1 253</b>	<b>13 945</b>	<b>2 667</b>	<b>2 863</b>	<b>2 755</b>	<b>3 212</b>	<b>5 406</b>	<b>9 078</b>
GANZOURGOU	14 032	11 641	1 253	13 945	2 503	2 459	2 528	2 968	4 729	11 537
KOURWEOGO	0	0	0	0	0	0	0	0	0	0
OUBRITENGA	-	-	-	-	165	404	227	245	677	70
<b>SAHEL</b>	<b>3 599</b>	<b>5 527</b>	<b>2 329</b>	<b>1 174</b>	<b>1 386</b>	<b>2 066</b>	<b>960</b>	<b>212</b>	<b>2 227</b>	<b>0</b>
LOUDALAN	3 599	-	-	116	-	-	-	-	-	0
SENO	-	-	406	-	-	538	-	-	375	0
SOUM	-	-	606	965	-	1 528	960	212	1 853	0
YAGHA	-	5 527	1 317	94	1 386	-	-	-	-	0
<b>SUD OUEST</b>	<b>-</b>	<b>-</b>	<b>685</b>	<b>369</b>	<b>481</b>	<b>-</b>	<b>400</b>	<b>1 463</b>	<b>2 060</b>	<b>199</b>
BOUGOURIBA	-	-	79	369	-	-	-	1 296	-	0
IOBA	-	-	565	-	481	-	121	142	-	0
NOUMBIEL	-	-	41	-	-	-	-	-	-	77
PONI	-	-	-	-	-	-	279	24	2 060	110
<b>BURKINA FASO</b>	<b>29 905</b>	<b>25 819</b>	<b>32 715</b>	<b>30 629</b>	<b>13 518</b>	<b>9 272</b>	<b>17 166</b>	<b>38 697</b>	<b>28 079</b>	<b>23 670</b>

Source : MARAH/DGESS/EPA, 2012-2021



**Tableau 079. 7 : Evolution de la superficie emblavée (ha) sécurisée par un document formel officiel de 2012 à 2021 (en ha)**

Régions/Provinces	2012	2013	2014	2015	2016	2017	2018	2019	2020	2021
<b>BOUCLE DU MOUHOUN</b>	<b>58 196</b>	<b>26 836</b>	<b>16 566</b>	<b>22 570</b>	<b>10 483</b>	<b>6 691</b>	<b>6 371</b>	<b>35 583</b>	<b>12 064</b>	<b>32 157</b>
BALE	8 676	308	3 506	1 106	792	911	-	3 804	674	13 452
BANWA	2 077	6 541	5 673	1 262	637	1 624	2 290	5 295	83	0
KOSSI	2 174	3 935	6 176	13 351	6 656	3 615	3 487	16 420	1 703	1 417
MOUHOUN	37 870	7 226	675	4 284	1 637	172	542	9 213	8 687	6 820
NAYALA	7 398	7 665	354	2 508	760	20	52	-	915	9 119
SOUROU	-	1 161	183	59	-	349	-	851	-	109
<b>CASCADES</b>	<b>1 075</b>	<b>1 144</b>	<b>524</b>	<b>367</b>	<b>4 680</b>	<b>2 169</b>	<b>2 528</b>	<b>4 833</b>	<b>1 827</b>	<b>1 555</b>
COMOE	1 075	1 144	410	37	4 680	2 169	2 262	4 833	1 801	0
LERABA	-	-	114	330	-	-	266	-	26	990
<b>CENTRE</b>	<b>971</b>	<b>-</b>	<b>320</b>	<b>465</b>	<b>380</b>	<b>105</b>	<b>1 083</b>	<b>12 523</b>	<b>142</b>	<b>2 344</b>
KADIOGO	971	-	320	465	380	105	1 083	12 523	142	2 344
<b>CENTRE EST</b>	<b>2 039</b>	<b>2 037</b>	<b>5 573</b>	<b>5 189</b>	<b>2 992</b>	<b>1 267</b>	<b>1 517</b>	<b>3 699</b>	<b>27 178</b>	<b>12 450</b>
BOULGOU	2 039	1 645	356	4 168	1 211	225	107	-	5 723	9 356
KOULPELOGO	-	242	367	998	712	991	1 409	2 869	18 837	2 973
KOURITENGA	-	150	4 850	22	1 068	52	-	830	2 617	95
<b>CENTRE NORD</b>	<b>1 377</b>	<b>1 225</b>	<b>295</b>	<b>5 876</b>	<b>319</b>	<b>8 481</b>	<b>15 425</b>	<b>3 640</b>	<b>9 976</b>	<b>7 995</b>
BAM	650	-	-	2 460	162	2 396	7 955	-	757	1 224
NAMENTENGA	610	295	295	1 020	81	530	1 373	-	1 729	2 024
SANMATENGA	117	930	-	2 396	77	5 555	6 097	3 640	7 489	4 801
<b>CENTRE OUEST</b>	<b>3 727</b>	<b>2 678</b>	<b>9 675</b>	<b>1 890</b>	<b>3 078</b>	<b>433</b>	<b>275</b>	<b>644</b>	<b>21 498</b>	<b>6 879</b>
BOULKIEMDE	-	418	606	694	1 397	192	-	-	1 852	1 860
SANGUIE	-	1 164	1 336	538	301	50	-	604	7 758	3 992
SISSILI	3 727	1 027	4 568	294	1 033	190	275	40	-	0
ZIRO	-	69	3 165	363	347	-	-	-	11 888	0
<b>CENTRE SUD</b>	<b>15 393</b>	<b>874</b>	<b>25 036</b>	<b>1 333</b>	<b>1 502</b>	<b>2 242</b>	<b>7 142</b>	<b>3 063</b>	<b>20 423</b>	<b>5 064</b>
BAZEGA	320	131	231	808	309	1 223	387	138	13 808	223
NAHOURI	145	152	1 921	310	388	803	5 118	812	1 384	822
ZOUNDWEOGO	14 928	591	22 884	215	805	216	1 638	2 113	5 230	3 995
<b>EST</b>	<b>2 299</b>	<b>3 691</b>	<b>6 662</b>	<b>21 627</b>	<b>15 423</b>	<b>959</b>	<b>17 740</b>	<b>16 601</b>	<b>35 634</b>	<b>17 789</b>
GNAGNA	1 775	2 053	622	14 234	192	56	381	3 989	7 898	0
GOURMA	-	-	159	-	3 948	322	355	307	7 738	1 120
KOMANDJOARI	-	33	2 525	425	1 783	572	624	1 484	4 900	0
KOMPIENGA	510	1	2 688	1 228	8 078	9	1 475	662	1 231	1 146
TAPOA	14	1 605	668	5 740	1 423	-	14 906	10 160	13 867	25 478
<b>HAUTS BASSINS</b>	<b>9 250</b>	<b>3 638</b>	<b>31 173</b>	<b>30 497</b>	<b>50 978</b>	<b>32 150</b>	<b>22 005</b>	<b>16 714</b>	<b>17 492</b>	<b>10 823</b>
HOUET	5 589	2 984	15 783	21 404	34 926	31 415	21 025	15 735	503	5 300
KENEDOUGOU	3 662	654	2 253	9 093	14 426	670	980	384	15 246	5 075
TUY	-	-	13 137	-	1 626	65	-	595	1 744	1 432
<b>NORD</b>	<b>3 188</b>	<b>1 624</b>	<b>16 264</b>	<b>1 050</b>	<b>583</b>	<b>35</b>	<b>369</b>	<b>2 201</b>	<b>17 205</b>	<b>3 464</b>
LOROUM	1 593	663	43	118	402	35	-	-	2 018	64
PASSORE	768	938	4 503	496	52	-	200	-	4 281	366
YATENGA	828	23	11 188	369	54	-	170	2 201	137	3 868
ZONDOMA	-	-	531	68	74	-	-	-	10 769	239
<b>PLATEAU CENTRAL</b>	<b>23 081</b>	<b>18 195</b>	<b>1 637</b>	<b>14 404</b>	<b>2 853</b>	<b>3 100</b>	<b>2 755</b>	<b>3 907</b>	<b>4 401</b>	<b>9 835</b>
GANZOURGOU	19 101	15 578	1 294	14 247	2 529	2 687	2 528	3 662	4 271	12 425
KOURWEOGO	3 738	1 922	312	155	247	404	227	245	-	31
OUBRITENGA	241	695	31	2	78	9	-	-	131	70
<b>SAHEL</b>	<b>3 599</b>	<b>8 382</b>	<b>19 877</b>	<b>8 151</b>	<b>5 800</b>	<b>4 388</b>	<b>2 016</b>	<b>958</b>	<b>4 333</b>	<b>4 020</b>
OULDALAN	3 599	1 345	560	3 202	2 984	1 327	-	-	-	0
SENO	-	-	4 688	456	338	746	962	-	712	2 448
SOUM	-	-	11 850	3 619	152	2 262	960	958	2 237	925
YAGHA	-	7 037	2 780	874	2 325	53	94	-	1 384	423
<b>SUD OUEST</b>	<b>2 311</b>	<b>1 746</b>	<b>1 636</b>	<b>2 137</b>	<b>2 785</b>	<b>752</b>	<b>4 148</b>	<b>1 525</b>	<b>4 022</b>	<b>1 294</b>
BOUGOURIBA	219	747	252	1 088	167	-	540	1 296	2 163	220
IOBA	868	761	1 283	1 048	1 614	51	121	142	634	116
NOUMBIEL	238	172	101	-	1 003	-	2 980	62	104	463
PONI	986	66	-	-	-	701	507	24	1 121	329
<b>BURKINA FASO</b>	<b>126 507</b>	<b>72 072</b>	<b>135 239</b>	<b>115 556</b>	<b>101 855</b>	<b>62 773</b>	<b>83 375</b>	<b>105 890</b>	<b>176 195</b>	<b>119 528</b>

Source : MARAH/DGESS/EPA, 2012-2021

**Tableau 079. 8 :** Situation de mise en place des instances de sécurisation foncière en milieu rural en 2019-2021 (en unité)

Régions	2019				2020				2021			
	SFR mise en place	CFV mises en place	CCFV mises en place	Nombre d'acteurs formés sur la loi portant régime foncier rural	SFR mise en place	CFV mises en place	CCFV mises en place	Nombre d'acteurs formés sur la loi portant régime foncier rural	SFR mise en place	CFV mises en place	CCFV mises en place	Nombre d'acteurs formés sur la loi portant régime foncier rural
Boucle du Mouhoun	-	0	0	0	12	46	46	0	8	43	43	0
Cascades	-	0	0	2	4	0	0	0	0	29	29	0
Centre	-	0	0	28	-	0	0	0	-	0	0	0
Centre Est	-	0	0	30	5	0	0	150	4	0	0	3
Centre Nord	-	218	216	2623	10	35	35	3352	4	37	37	184
Centre Sud	-	0	0	0	3	2	2	0	3	0	0	0
Centre Ouest	12	0	0	114	6	0	0	0	1	0	0	0
Est	-	376	376	694	-	503	503	8 948	-	0	0	0
Hauts Bassins	-	10	10	453	8	6	6	12	4	46	46	30
Nord	-	0	0	1 638	9	142	142	0	16	105	105	632
Plateau Central	-	0	0	28	4	0	0	0	3	0	0	0
Sahel	-	39	52	30	-	0	0	550	-	0	0	169
Sud-Ouest	8	0	0	0	3	0	0	0	15	0	0	0
Burkina Faso	20	643	654	5 640	64	734	734	13 012	58	260	260	1 018

Source : MAAH/DGFOMR-2019

**Tableau 079. 9 :** Situation des cadres de concertation et des formations des acteurs des instances sur le foncier rural en 2019-2021 (en unité)

Région	2019				2020				2021			
	Nombre de sessions des CORE-SFR tenues	Nombre de Services Fonciers Ruraux (SFR) équipés en motos	Nombre d'agents des Commissions Foncières Villageoises (CFV) formées sur la sécurisation foncière en milieu rural	Nombre de Commissions Conciliations Foncières Villageoises (CCFV) formées sur la sécurisation foncière en milieu rural	Nombre de sessions des CORE-SFR tenues	Nombre de Services Fonciers Ruraux (SFR) équipés en motos	Nombre d'agents des Commissions Foncières Villageoises (CFV) formées sur la sécurisation foncière en milieu rural	Nombre de Commissions Conciliations Foncières Villageoises (CCFV) formées sur la sécurisation foncière en milieu rural	Nombre de sessions des CORE-SFR tenues	Nombre de Services Fonciers Ruraux (SFR) équipés en motos	Nombre d'agents des Commissions Foncières Villageoises (CFV) formées sur la sécurisation foncière en milieu rural	Nombre de Commissions Conciliations Foncières Villageoises (CCFV) formées sur la sécurisation foncière en milieu rural
Boucle du Mouhoun	0	-	0	0	1	12	0	187	1	8	nd	nd
Cascades	0	-	0	203	0	4	0	0	1	0	nd	nd
Centre	1	-	0	0	1	-	0	0	0	-	nd	nd
Centre Est	0	-	0	0	0	5	0	0	1	4	nd	nd
Centre Nord	1	-	1011	1011	1	10	81	250	1	4	nd	nd
Centre Sud	0	-	0	0	0	3	0	0	0	3	nd	nd
Centre Ouest	0	12	0	0	0	6	17	21	0	1	nd	nd
Est	0	-	796	796	0	-	0	0	0	-	nd	nd
Hauts Bassins	0	-	122	21	1	8	1	0	1	4	nd	nd
Nord	0	-	0	0	0	9	142	0	1	16	nd	nd
Plateau Central	0	-	0	0	0	4	0	0	0	3	nd	nd
Sahel	0	-	0	0	0	-	0	0	0	-	nd	nd
Sud-Ouest	1	8	0	0	0	3	0	0	1	15	nd	nd
Burkina Faso	3	20	1 929	2 031	4	64	241	458	7	58	150	150

Source : MAAH/DGFOMR-2019

**Tableau 079. 10 : Proportion des ménages ayant bénéficié d'un encadrement ou appui conseil de 2012 à 2021 (en %)**

Régions/Provinces	2012	2013	2014	2015	2016	2017	2018	2019	2020	2021
<b>BOUCLE DU MOUHOUN</b>	<b>13</b>	<b>17</b>	<b>17</b>	<b>17</b>	<b>18</b>	<b>18</b>	<b>19</b>	<b>45</b>	<b>35</b>	<b>25</b>
BALE	25	31	28	25	23	21	19	58	17	14
BANWA	18	23	23	23	23	23	23	63	40	57
KOSSI	7	8	9	10	11	12	14	20	29	22
MOUHOUN	9	11	13	16	18	22	26	68	38	11
NAYALA	12	14	14	14	13	13	13	39	32	38
SOUROU	10	12	13	13	14	15	16	42	55	42
<b>CASCADES</b>	<b>16</b>	<b>20</b>	<b>22</b>	<b>23</b>	<b>25</b>	<b>27</b>	<b>28</b>	<b>56</b>	<b>40</b>	<b>59</b>
COMOE	16	20	22	24	26	29	31	53	54	63
LERABA	17	20	21	22	23	24	25	62	21	53
<b>CENTRE</b>	<b>5</b>	<b>6</b>	<b>7</b>	<b>8</b>	<b>10</b>	<b>12</b>	<b>14</b>	<b>21</b>	<b>24</b>	<b>8</b>
KADIOGO	5	6	7	8	10	12	14	21	24	8
<b>CENTRE EST</b>	<b>8</b>	<b>10</b>	<b>9</b>	<b>8</b>	<b>7</b>	<b>7</b>	<b>6</b>	<b>15</b>	<b>6</b>	<b>6</b>
BOULGOU	9	11	9	7	6	5	4	10	7	5
KOULPELOGO	8	11	11	11	11	11	11	26	2	4
KOURITENGA	6	7	6	5	4	4	3	8	11	8
<b>CENTRE NORD</b>	<b>7</b>	<b>9</b>	<b>9</b>	<b>9</b>	<b>9</b>	<b>8</b>	<b>8</b>	<b>16</b>	<b>15</b>	<b>13</b>
BAM	9	10	10	10	10	10	11	16	9	24
NAMENTENGA	6	9	9	9	9	9	9	19	5	9
SANMATENGA	7	8	8	7	7	7	6	13	25	8
<b>CENTRE OUEST</b>	<b>11</b>	<b>14</b>	<b>14</b>	<b>13</b>	<b>13</b>	<b>13</b>	<b>13</b>	<b>66</b>	<b>23</b>	<b>15</b>
BOULKIEMDE	12	13	13	12	12	11	11	67	18	11
SANGUIE	7	9	10	11	12	13	14	68	18	8
SISSILI	17	21	19	18	16	15	14	71	31	36
ZIRO	8	11	11	12	12	13	14	56	33	13
<b>CENTRE SUD</b>	<b>9</b>	<b>11</b>	<b>13</b>	<b>14</b>	<b>17</b>	<b>19</b>	<b>22</b>	<b>51</b>	<b>20</b>	<b>20</b>
BAZEGA	17	20	17	15	13	12	10	43	9	6
NAHOURI	6	8	10	14	18	23	30	50	28	25
ZOUNDWEOGO	5	6	7	9	12	16	20	57	17	23
<b>EST</b>	<b>9</b>	<b>11</b>	<b>12</b>	<b>14</b>	<b>15</b>	<b>17</b>	<b>20</b>	<b>60</b>	<b>31</b>	<b>26</b>
GNAGNA	10	12	14	16	19	22	26	85	55	28
GOURMA	9	11	10	9	9	8	8	41	14	20
KOMANDJOARI	5	9	11	12	14	16	19	58	17	14
KOMPIENGA	15	18	18	17	16	16	15	69	40	49
TAPOA	5	6	8	11	15	20	27	44	24	15
<b>HAUTS BASSINS</b>	<b>22</b>	<b>28</b>	<b>27</b>	<b>26</b>	<b>25</b>	<b>24</b>	<b>23</b>	<b>41</b>	<b>30</b>	<b>13</b>
HOUET	31	39	32	26	21	17	14	41	26	15
KENEDOUGOU	11	16	18	20	22	25	28	40	28	14
TUY	24	30	30	31	31	31	31	42	35	10
<b>NORD</b>	<b>7</b>	<b>9</b>	<b>10</b>	<b>11</b>	<b>11</b>	<b>12</b>	<b>13</b>	<b>44</b>	<b>10</b>	<b>18</b>
LOROUM	6	7	8	9	9	10	11	46	17	35
PASSORE	10	13	13	14	14	14	15	52	13	9
YATENGA	5	6	7	8	10	12	14	49	7	25
ZONDOMA	8	10	10	11	12	14	15	30	4	3
<b>PLATEAU CENTRAL</b>	<b>7</b>	<b>10</b>	<b>9</b>	<b>9</b>	<b>9</b>	<b>9</b>	<b>9</b>	<b>36</b>	<b>7</b>	<b>5</b>
GANZOURGOU	7	10	9	8	8	7	6	32	6	2
KOURWEOGO	5	7	7	8	8	9	9	39	7	8
OUBRITENGA	10	11	11	11	11	11	11	38	9	5
<b>SAHEL</b>	<b>3</b>	<b>4</b>	<b>5</b>	<b>6</b>	<b>8</b>	<b>10</b>	<b>14</b>	<b>31</b>	<b>14</b>	<b>7</b>
OUDALAN	4	4	5	6	6	7	8	14	13	0
SENO	3	3	5	8	12	19	28	65	27	17
SOUM	2	2	2	3	5	6	9	22	9	5
YAGHA	6	7	8	9	10	11	13	22	18	13
<b>SUD OUEST</b>	<b>5</b>	<b>7</b>	<b>9</b>	<b>11</b>	<b>14</b>	<b>18</b>	<b>23</b>	<b>49</b>	<b>23</b>	<b>19</b>
BOUGOURIBA	8	9	10	11	13	14	16	52	38	19
IOBA	4	7	10	15	21	31	46	57	31	30
NOUMBIEL	4	5	6	7	9	11	14	51	23	21
PONI	6	8	9	10	11	12	13	30	7	10
<b>BURKINA FASO</b>	<b>10</b>	<b>12</b>	<b>13</b>	<b>14</b>	<b>15</b>	<b>16</b>	<b>17</b>	<b>44</b>	<b>22</b>	<b>17</b>

Source : MARAH/DGESS/EPA, 2012-2021

**Tableau 079. 11:** Evolution des nombres des producteurs qui ont recus une formation continue dans les CPR (en unité)

CPR	Province	2012	2013	2014	2015	2016	2017	2018	2019	2020	2021
Bapla (S-O)	Bougouriba	0	0	90	120	30	30	60	50	nd	0
Bissri(C-S)	Bazèga	0	15	42	32	30	30	60	43	nd	603
Diomga (Sahel)	Séno	0	0	30	15	30	30	60	93	nd	30
Dionkélé (HB)	Kéné Dougou	27	31	8	54	30	30	292	198	nd	383
Goundi(C-O)	Sanguié	0	0	0	0	30	30	60	88	nd	250
Kodougou (BM)	Kossi	0	0	0	0	1030	2030	1381	1962	nd	1129
Kongoussi-bonam(C-N)	Bam					30	30	60	36	nd	60
Bonam(C-N)	Namentenga	0	0	0	0	0	0	0	36	nd	30
Pk60(Est)	Gourma	0	30	30	60	30	30	60	113	nd	154
Louis Querbes cascade	Comoé	0	0	0	0	260	260	264	9	nd	119
	TOTAL	27	76	200	281	1 500	2 500	2 297	2 628	860	2 758

**Source :** MAAH/DGFOMR, 2012-2021

**Tableau 079. 12 :** Evolution des principaux produits du monde rural de 2014 à 2021 (en FCFA)

Produits	2014	2015	2016	2017	2018	2019	2020*	2021
Membres des coopératives formés sur les principes universels des coopératives	112	35	145	0	1 384	5 102	2 610	nd
Nombre d'agents d'encadrement formés sur l'Acte uniforme OHADA	50	40	50	40	418	431	141	112
Nombre d'agents des Hauts-Commissariats formés sur la tenue du registre des sociétés coopératives	-	-	-	179	90	86	104	91
Nombre d'acteurs formés sur la loi portant régime foncier rural	98101	-	740	3000	4676	5640	13012	1018
Nombre d'APFR délivrés	260	-	-	1 500	1 283	129	860	1300
Nombre de Services Fonciers Ruraux (SFR) mis en place	47	0	15	77	35	40	64	58
Commission foncière villageoise (CFV) mise en place	1 112	-	250	1 473	444	643	734	260
Commission de conciliation foncière villageoise (CCFV) mise en place	1112	-	250	1473	443	654	734	260
Kits d'installation acquis au profit des jeunes formés dans les CPR	-	450	117	250	60	300	134	503
Jeunes des Centres de Promotion Rurale (CPR) installés	-	-	8	262	60	300	134	601

**Source :** MAAH/DGFOMR, 2014-2019

**Tableau 079. 13 : Principaux produits de l'action Formation professionnelle et continue des acteurs agricoles**

Régions	Nombre d'élus des CRA formés sur leurs rôles et missions	Nombre d'agents des Hauts commissariats formés sur la tenue du registre des sociétés coopératives	Nombre de dirigeants des OP informés/sensibilisés sur l'Acte uniforme sur les sociétés coopératives (AUSCOOP)	Nombre de jeunes producteurs ayant bénéficié de formation initiale	Nombre de jeunes des CPR installés suivis	Nombre de kits d'installation acquis au profit des jeunes formés des CPR	Nombre de formateurs des structures de formation professionnelle agricole formés	Nombre de producteurs ayant bénéficié de formation continue	Situation des Bénéficiaires	
Boucle du Mouhoun	0	12	33	50	37	50	15	34	29	5
Cascades	0	4	8	-	-	-	4	-	-	-
Centre	0	2	10	-	-	-	5	-	-	-
Centre Est	0	6	601	-	-	-	0	-	-	-
Centre Nord	48	6	109	59	-	-	16	67	53	14
Centre Sud	0	6	795	39	22	32	21	33	29	4
Centre Ouest	0	8	858	50	38	47	12	34	28	6
Est	0	10	87	31	14	34	10	32	27	5
Hauts Bassins	0	6	51	44	12	50	19	34	28	6
Nord	0	8	40	-	-	-	0	-	-	-
Plateau Central	0	2	96	-	-	-	1	-	-	-
Sahel	53	8	142	48	0	55	11	33	27	7
Sud-Ouest	33	8	28	48	30	32	11	33	21	12
<b>Burkina Faso</b>	<b>134</b>	<b>86</b>	<b>2858</b>	<b>369</b>	<b>153</b>	<b>300</b>	<b>125</b>	<b>300</b>	<b>242</b>	<b>58</b>

Source : MAAH/DGFOMR, 2014-2019

**Tableau 079. 14 : Situation de mise en place des instances de sécurisation foncière en milieu rural en 2019-2021**

Régions	2019			2020			2021		
	Nombre d'agents d'encadrement formés sur l'Acte uniforme OHADA	Nombre de sociétés coopératives immatriculées	Nombre de membres des coopératives formés sur les principes universels des coopératives	Nombre d'agents d'encadrement formés sur l'Acte uniforme OHADA	Nombre de sociétés coopératives immatriculées	Nombre de membres des coopératives formés sur les principes universels des coopératives	Nombre d'agents d'encadrement formés sur l'Acte uniforme OHADA	Nombre de sociétés coopératives immatriculées	Nombre de membres des coopératives formés sur les principes universels des coopératives
<b>Boucle du Mouhoun</b>	33	1167	0	0	885	50	0	747	nd
<b>Cascades</b>	9	704	1	0	478	0	3	545	nd
<b>Centre</b>	22	124	0	1	78	0	0	0	nd
<b>Centre Est</b>	15	199	33	36	356	10	43	441	nd
<b>Centre Nord</b>	109	1092	2525	40	496	1260	30	726	nd
<b>Centre Sud</b>	40	465	2320	0	310	781	0	273	nd
<b>Centre Ouest</b>	30	303	0	2	117	149	1	451	nd
<b>Est</b>	77	500	164	2	56	105	20	219	nd
<b>Hauts Bassins</b>	12	1122	35	1	980	203	0	1326	nd
<b>Nord</b>	28	379	24	55	413	37	1	612	nd
<b>Plateau Central</b>	22	273	0	4	221	0	7	207	nd
<b>Sahel</b>	19	377	0	0	66	0	7	117	nd
<b>Sud-Ouest</b>	15	185	0	0	266	15	0	666	nd
<b>Burkina Faso</b>	<b>431</b>	<b>6890</b>	<b>5102</b>	<b>141</b>	<b>5006</b>	<b>2610</b>	<b>112</b>	<b>6330</b>	<b>nd</b>

Source : MAAH/DGFOMR, 2019

**Tableau 079. 15 : Proportion des terres agricoles (superficies) des femmes acquises sous emprunt de 2012 à 2021 (en %)**

Régions/Provinces	2012	2013	2014	2015	2016	2017	2018	2019	2020	2021
<b>BOUCLE DU MOUHOUN</b>	<b>39,2</b>	<b>43,5</b>	<b>53,5</b>	<b>37,2</b>	<b>54,8</b>	<b>63,4</b>	<b>59,6</b>	<b>61,5</b>	<b>42,9</b>	<b>57,3</b>
BALE	26,0	28,9	41,3	36,7	41,7	68,7	74,0	82,9	43,4	41,6
BANWA	40,5	55,4	62,3	38,6	76,9	67,3	74,3	66,0	57,1	61,8
KOSSI	70,8	28,6	43,9	39,0	35,0	29,3	37,7	36,3	30,4	25,8
MOUHOUN	54,9	61,5	69,5	42,3	57,5	53,2	47,4	68,2	17,0	59,4
NAYALA	34,9	54,2	49,4	31,8	62,2	71,1	61,5	67,5	63,0	71,9
SOUROU	41,8	35,6	51,5	38,5	52,0	83,0	65,0	46,2	69,8	64,2
<b>CASCADES</b>	<b>42,7</b>	<b>57,9</b>	<b>54,0</b>	<b>63,9</b>	<b>41,9</b>	<b>51,5</b>	<b>55,5</b>	<b>64,0</b>	<b>64,5</b>	<b>83,0</b>
COMOE	46,2	62,7	56,8	67,1	48,7	54,1	65,3	75,0	74,2	88,0
LERABA	39,1	51,4	50,0	61,0	27,9	45,3	37,9	42,0	26,2	58,9
<b>CENTRE</b>	<b>33,7</b>	<b>65,2</b>	<b>72,0</b>	<b>63,7</b>	<b>85,6</b>	<b>59,8</b>	<b>73,4</b>	<b>78,4</b>	<b>54,0</b>	<b>67,9</b>
KADIOGO	33,7	65,2	72,0	63,7	85,6	59,8	73,4	78,4	54,0	67,9
<b>CENTRE EST</b>	<b>48,0</b>	<b>56,7</b>	<b>63,4</b>	<b>76,5</b>	<b>71,7</b>	<b>57,1</b>	<b>72,2</b>	<b>71,0</b>	<b>74,8</b>	<b>69,8</b>
BOULGOU	47,3	44,0	63,0	64,3	58,6	47,4	71,6	59,2	78,2	68,4
KOULPELOGO	44,4	72,2	73,8	90,7	81,1	63,1	64,6	84,2	68,9	70,4
KOURITENGA	53,3	75,8	54,1	79,0	83,6	66,2	78,6	80,1	81,0	73,4
<b>CENTRE NORD</b>	<b>63,8</b>	<b>68,2</b>	<b>58,2</b>	<b>57,1</b>	<b>62,2</b>	<b>53,4</b>	<b>56,3</b>	<b>56,7</b>	<b>46,3</b>	<b>43,1</b>
BAM	73,8	72,7	68,2	69,4	93,2	81,6	88,6	95,5	88,5	70,9
NAMENTENGA	42,0	57,9	35,6	36,1	33,0	34,2	26,6	31,8	19,4	13,4
SANMATENGA	79,1	75,9	68,9	63,8	62,9	47,8	57,3	57,7	46,0	43,9
<b>CENTRE OUEST</b>	<b>89,9</b>	<b>87,3</b>	<b>86,1</b>	<b>74,1</b>	<b>80,8</b>	<b>84,5</b>	<b>83,6</b>	<b>91,5</b>	<b>61,7</b>	<b>53,9</b>
BOULKIEMDE	96,9	95,1	90,8	74,4	95,7	94,0	99,3	99,5	76,7	62,5
SANGUIE	92,9	82,5	95,1	76,9	77,3	85,5	74,9	82,0	37,5	30,5
SISSILI	63,2	81,7	84,1	92,1	91,3	69,7	75,4	92,5	71,0	71,9
ZIRO	85,1	88,4	60,5	55,9	42,5	68,7	65,6	81,9	73,2	58,8
<b>CENTRE SUD</b>	<b>42,7</b>	<b>69,5</b>	<b>59,2</b>	<b>65,1</b>	<b>62,3</b>	<b>51,1</b>	<b>56,1</b>	<b>65,1</b>	<b>44,0</b>	<b>47,1</b>
BAZEGA	54,3	88,9	81,6	89,7	79,6	51,8	59,3	69,7	38,1	36,6
NAHOURI	28,8	37,6	47,5	50,6	56,6	45,2	47,0	56,3	40,8	45,4
ZOUNDWEOGO	41,3	69,2	61,9	66,9	58,4	60,3	69,3	76,2	50,6	53,5
<b>EST</b>	<b>32,2</b>	<b>33,3</b>	<b>31,9</b>	<b>36,6</b>	<b>26,0</b>	<b>51,4</b>	<b>46,8</b>	<b>53,7</b>	<b>29,0</b>	<b>31,4</b>
GNAGNA	30,5	39,8	13,9	20,8	21,3	38,2	44,5	56,4	20,7	27,1
GOURMA	19,1	34,7	19,6	50,3	26,8	47,7	64,1	81,4	41,7	52,2
KOMANDJOARI	-	1,7	2,1	10,3	-	-	0,9	3,0	29,9	0,0
KOMPIENGA	28,6	19,8	50,3	39,5	34,7	57,2	24,9	20,3	27,7	36,8
TAPOA	73,8	65,1	56,7	54,2	33,5	75,7	61,1	63,5	18,9	6,9
<b>HAUTS BASSINS</b>	<b>65,0</b>	<b>59,4</b>	<b>62,1</b>	<b>54,6</b>	<b>60,5</b>	<b>74,7</b>	<b>71,8</b>	<b>76,1</b>	<b>70,9</b>	<b>67,8</b>
HOUET	54,9	49,3	52,4	30,8	33,2	48,8	55,2	63,8	76,9	69,9
KENEDOUGOU	64,6	61,8	61,5	59,0	67,5	79,3	78,3	79,9	62,7	54,5
TUY	83,9	82,1	69,4	77,6	76,7	88,8	82,0	83,6	72,8	73,3
<b>NORD</b>	<b>45,0</b>	<b>55,4</b>	<b>55,0</b>	<b>64,7</b>	<b>41,6</b>	<b>48,6</b>	<b>50,1</b>	<b>73,0</b>	<b>42,0</b>	<b>47,3</b>
LOROUUM	55,1	38,2	49,0	56,3	69,1	67,5	65,1	68,9	48,8	55,3
PASSORE	35,4	50,6	55,7	42,0	44,0	33,8	39,8	54,0	32,4	49,4
YATENGA	58,3	73,4	53,9	73,0	30,9	58,7	57,1	76,9	35,5	33,5
ZONDOMA	29,4	63,5	59,3	79,2	31,2	36,8	41,0	86,3	65,8	52,5
<b>PLATEAU CENTRAL</b>	<b>59,8</b>	<b>58,7</b>	<b>69,4</b>	<b>63,2</b>	<b>62,8</b>	<b>86,0</b>	<b>84,4</b>	<b>92,5</b>	<b>73,7</b>	<b>72,9</b>
GANZOURGOU	62,4	56,1	66,5	54,9	44,2	62,5	58,4	84,9	61,0	67,3
KOURWEOGO	58,1	66,7	78,1	78,5	84,1	96,5	98,6	98,8	79,2	78,6
OUBRITENGA	60,1	48,8	57,5	50,9	50,8	96,6	91,8	92,0	93,2	75,3
<b>SAHEL</b>	<b>20,6</b>	<b>8,9</b>	<b>16,7</b>	<b>32,7</b>	<b>39,6</b>	<b>77,8</b>	<b>77,5</b>	<b>74,1</b>	<b>36,1</b>	<b>47,1</b>
OULDALAN	-	-	11,3	2,8	-	37,8	50,4	59,0	17,2	39,6
SENO	68,8	30,8	44,4	53,9	42,3	87,9	91,4	87,7	49,5	73,3
SOUM	-	-	7,4	31,0	49,6	80,3	76,0	61,1	25,0	35,8
YAGHA	41,7	11,2	19,0	35,5	37,2	81,8	85,0	86,2	64,0	67,4
<b>SUD OUEST</b>	<b>13,9</b>	<b>15,5</b>	<b>27,7</b>	<b>24,8</b>	<b>25,9</b>	<b>29,6</b>	<b>36,2</b>	<b>42,7</b>	<b>33,9</b>	<b>50,7</b>
BOUGOURIBA	9,0	9,4	28,9	42,0	16,3	28,5	38,9	43,8	31,4	12,3
IOBA	21,7	22,2	19,8	5,7	22,4	26,7	39,2	49,2	33,0	81,1
NOUMBIEL	5,8	43,5	51,4	-	31,3	15,7	2,7	7,5	47,7	41,8
PONI	16,8	4,5	26,5	31,8	37,9	36,9	44,0	43,0	28,9	60,8
<b>BURKINA FASO</b>	<b>53,3</b>	<b>57,7</b>	<b>55,7</b>	<b>56,2</b>	<b>55,2</b>	<b>62,0</b>	<b>63,5</b>	<b>70,8</b>	<b>51,3</b>	<b>54,5</b>

Source : MARAH/DGESS/EPA, 2012-2021

**Tableau 079. 16 : Proportion des parcelles des terres agricoles (superficies) femmes acquises par achat/location de 2012 à 2021 (en %)**

Régions/Provinces	2012	2013	2014	2015	2016	2017	2018	2019	2020	2021
<b>BOUCLE DU MOUHOUN</b>	<b>0,5</b>	<b>1,8</b>	<b>0,5</b>	<b>1,7</b>	<b>0,6</b>	<b>1,0</b>	<b>2,2</b>	<b>0,1</b>	<b>1,2</b>	<b>0,5</b>
BALE	0,0	0,0	0,0	0,0	0,0	0,0	0,0	0,0	0,0	0,0
BANWA	2,6	5,9	0,7	2,8	0,7	-	8,0	0,5	9,4	3,5
KOSSI	-	-	1,0	3,8	2,8	6,4	3,6	-	-	1,3
MOUHOUN	-	4,6	0,7	-	-	-	-	-	-	0,3
NAYALA	-	-	-	3,3	-	-	-	-	-	0,3
SOUROU	-	0,3	0,5	-	0,5	-	3,4	-	0,4	0,0
<b>CASCADES</b>	<b>0,3</b>	-	<b>1,0</b>	<b>3,1</b>	-	-	-	<b>0,2</b>	<b>0,3</b>	<b>1,1</b>
COMOE	0,6	-	1,7	6,5	-	-	-	0,3	0,4	1,3
LERABA	0,0	0,0	0,0	0,0	0,0	0,0	0,0	0,0	-	0,0
<b>CENTRE</b>	<b>-</b>	<b>-</b>	<b>0,4</b>	<b>0,7</b>	<b>-</b>	<b>-</b>	<b>-</b>	<b>-</b>	<b>1,6</b>	<b>0,3</b>
KADIOGO	-	-	0,4	0,7	-	-	-	-	1,6	0,3
<b>CENTRE EST</b>	<b>-</b>	<b>-</b>	<b>-</b>	<b>0,1</b>	<b>1,1</b>	<b>0,1</b>	<b>0,3</b>	<b>-</b>	<b>0,1</b>	<b>0,1</b>
BOULGOU	-	-	-	-	0,5	-	-	-	-	0,0
KOULPELOGO	-	-	-	-	2,2	0,4	1,4	-	-	0,2
KOURITENGA	-	-	-	0,4	1,3	-	-	-	0,8	0,0
<b>CENTRE NORD</b>	<b>0,3</b>	<b>-</b>	<b>-</b>	<b>0,1</b>	<b>0,1</b>	<b>0,1</b>	<b>0,2</b>	<b>-</b>	<b>-</b>	<b>0,1</b>
BAM	0,0	0,0	0,0	0,0	0,0	0,0	0,0	0,0	-	0,0
NAMENTENGA	0,4	-	-	-	-	-	0,7	-	-	0,0
SANMATENGA	0,4	-	-	0,2	0,3	0,2	-	-	-	0,1
<b>CENTRE OUEST</b>	<b>0,1</b>	<b>0,1</b>	<b>0,6</b>	<b>0,1</b>	<b>0,6</b>	<b>0,1</b>	<b>0,1</b>	<b>-</b>	<b>0,4</b>	<b>0,7</b>
BOULKIEMDE	-	-	-	-	0,3	-	-	-	0,6	1,1
SANGUIE	0,2	0,1	0,5	-	-	0,6	0,2	-	0,1	0,2
SISSILI	0,0	0,0	0,0	0,0	0,0	0,0	0,0	0,0	-	0,3
ZIRO	-	-	2,9	0,3	3,0	-	0,4	0,3	1,3	0,0
<b>CENTRE SUD</b>	<b>1,7</b>	<b>0,3</b>	<b>0,2</b>	<b>-</b>	<b>0,2</b>	<b>-</b>	<b>0,3</b>	<b>0,1</b>	<b>-</b>	<b>0,1</b>
BAZEGA	3,8	0,3	-	-	-	-	0,2	-	0,1	0,0
NAHOURI	-	0,5	0,3	-	0,3	-	0,1	0,2	-	0,1
ZOUNDWEOGO	-	-	0,3	-	0,3	-	0,6	-	-	0,2
<b>EST</b>	<b>0,1</b>	<b>0,2</b>	<b>0,6</b>	<b>0,9</b>	<b>0,4</b>	<b>0,1</b>	<b>3,4</b>	<b>0,7</b>	<b>0,2</b>	<b>0,6</b>
GNAGNA	-	0,8	0,3	0,9	0,2	-	7,8	0,4	-	0,0
GOURMA	-	-	-	-	0,4	-	0,3	0,8	0,3	0,0
KOMANDJOARI	-	-	-	-	-	-	7,0	1,7	-	0,0
KOMPIENGA	-	-	-	1,4	-	-	1,6	-	0,1	1,3
TAPOA	0,7	0,7	1,5	1,4	0,9	0,3	0,6	0,9	0,6	2,8
<b>HAUTS BASSINS</b>	<b>1,0</b>	<b>2,4</b>	<b>2,4</b>	<b>6,9</b>	<b>5,2</b>	<b>2,7</b>	<b>3,5</b>	<b>1,2</b>	<b>0,1</b>	<b>5,5</b>
HOUET	2,3	4,7	8,4	17,4	18,7	10,2	10,7	4,0	0,1	6,3
KENEDOUGOU	-	-	0,6	0,4	0,2	-	-	-	0,1	0,0
TUY	-	-	0,8	4,5	-	0,3	0,3	-	0,2	8,0
<b>NORD</b>	<b>0,2</b>	<b>0,3</b>	<b>0,2</b>	<b>0,3</b>	<b>0,1</b>	<b>-</b>	<b>-</b>	<b>0,1</b>	<b>0,1</b>	<b>0,1</b>
LOROUUM	-	0,3	-	0,3	-	0,2	-	0,5	-	0,0
PASSORE	-	0,3	0,3	0,3	-	-	-	-	0,2	0,1
YATENGA	-	0,3	-	-	-	-	-	-	-	0,2
ZONDOMA	1,0	0,3	0,4	0,7	0,4	-	-	-	-	0,2
<b>PLATEAU CENTRAL</b>	<b>0,5</b>	<b>0,4</b>	<b>0,1</b>	<b>-</b>	<b>0,2</b>	<b>-</b>	<b>-</b>	<b>0,1</b>	<b>-</b>	<b>0,2</b>
GANZOURGOU	1,0	1,2	-	-	-	-	-	-	-	0,3
KOURWEOGO	-	0,2	-	-	-	-	-	-	-	0,2
OUBRITENGA	0,6	-	0,4	-	0,9	-	-	0,2	-	0,2
<b>SAHEL</b>	<b>5,7</b>	<b>6,0</b>	<b>3,0</b>	<b>0,5</b>	<b>0,5</b>	<b>0,1</b>	<b>0,4</b>	<b>0,4</b>	<b>0,2</b>	<b>0,4</b>
OULDALAN	0,0	0,0	0,0	0,0	0,0	0,0	0,0	0,0	-	0,0
SENO	-	-	0,8	-	-	-	0,7	1,5	2,0	2,7
SOUM	-	-	1,8	0,7	0,3	0,3	0,3	-	-	0,0
YAGHA	14,6	15,7	9,5	0,7	1,4	-	0,4	0,4	-	0,0
<b>SUD OUEST</b>	<b>-</b>	<b>-</b>	<b>0,3</b>	<b>0,3</b>	<b>1,1</b>	<b>0,2</b>	<b>0,3</b>	<b>0,2</b>	<b>-</b>	<b>0,6</b>
BOUGOURIBA	-	-	-	0,9	2,9	0,7	0,7	0,6	-	0,5
IOBA	-	-	0,9	-	-	-	0,5	-	-	0,0
NOUMBIEL	-	-	-	-	2,1	-	-	-	-	0,0
PONI	0,0	0,0	0,0	0,0	0,0	0,0	0,0	0,0	0,0	0,9
<b>BURKINA FASO</b>	<b>0,5</b>	<b>0,7</b>	<b>0,7</b>	<b>0,8</b>	<b>0,7</b>	<b>0,3</b>	<b>1,0</b>	<b>0,2</b>	<b>0,3</b>	<b>0,7</b>

Source : MARAH/DGESS/EPA, 2012-2021

**Tableau 079. 17:** Proportion des parcelles des terres agricoles (superficielles) femmes acquises par héritage/don/leg de 2012 à 2021 (en %)

Régions/Provinces	2012	2013	2014	2015	2016	2017	2018	2019	2020	2021
<b>BOUCLE DU MOUHOUN</b>	<b>60,3</b>	<b>54,7</b>	<b>46,0</b>	<b>61,1</b>	<b>44,6</b>	<b>35,6</b>	<b>38,2</b>	<b>38,4</b>	<b>55,9</b>	<b>42,2</b>
BALE	74,0	71,1	58,7	63,3	58,3	31,3	26,0	17,1	56,6	58,4
BANWA	56,9	38,7	37,1	58,6	22,4	32,7	17,7	33,5	33,5	34,7
KOSSI	29,2	71,4	55,1	57,1	62,2	64,3	58,7	63,7	69,6	72,8
MOUHOUN	45,1	33,8	29,8	57,7	42,5	46,8	52,6	31,8	83,0	40,3
NAYALA	65,1	45,8	50,6	64,9	37,8	28,9	38,5	32,5	37,0	27,7
SOUROU	58,2	64,1	48,0	61,5	47,5	17,0	31,6	53,8	29,8	35,8
<b>CASCADES</b>	<b>57,0</b>	<b>42,1</b>	<b>45,0</b>	<b>32,9</b>	<b>58,1</b>	<b>48,5</b>	<b>44,5</b>	<b>35,8</b>	<b>35,1</b>	<b>15,9</b>
COMOE	53,2	37,3	41,5	26,5	51,3	45,9	34,7	24,7	25,4	10,7
LERABA	60,9	48,6	50,0	39,0	72,1	54,7	62,1	58,0	73,8	41,1
<b>CENTRE</b>	<b>66,3</b>	<b>34,8</b>	<b>27,6</b>	<b>35,6</b>	<b>14,4</b>	<b>40,2</b>	<b>26,6</b>	<b>21,6</b>	<b>44,5</b>	<b>31,9</b>
KADIOGO	66,3	34,8	27,6	35,6	14,4	40,2	26,6	21,6	44,5	31,9
<b>CENTRE EST</b>	<b>52,0</b>	<b>43,3</b>	<b>36,6</b>	<b>23,4</b>	<b>27,2</b>	<b>42,9</b>	<b>27,5</b>	<b>29,0</b>	<b>25,0</b>	<b>30,1</b>
BOULGOU	52,7	56,0	37,0	35,7	40,9	52,6	28,4	40,8	21,8	31,6
KOULPELOGO	55,6	27,8	26,2	9,3	16,8	36,5	33,9	15,8	31,1	29,4
KOURITENGA	46,7	24,2	45,9	20,7	15,1	33,8	21,4	19,9	18,2	26,6
<b>CENTRE NORD</b>	<b>35,9</b>	<b>31,8</b>	<b>41,8</b>	<b>42,8</b>	<b>37,6</b>	<b>46,5</b>	<b>43,5</b>	<b>43,3</b>	<b>53,7</b>	<b>56,8</b>
BAM	26,2	27,3	31,8	30,6	6,8	18,4	11,4	4,5	11,5	29,1
NAMENTENGA	57,6	42,1	64,4	63,9	67,0	65,8	72,8	68,2	80,6	86,6
SANMATENGA	20,5	24,1	31,1	35,9	36,8	52,0	42,7	42,3	54,0	56,0
<b>CENTRE OUEST</b>	<b>10,0</b>	<b>12,7</b>	<b>13,3</b>	<b>25,8</b>	<b>18,5</b>	<b>15,4</b>	<b>16,3</b>	<b>8,5</b>	<b>37,9</b>	<b>45,5</b>
BOULKIEMDE	3,1	4,9	9,2	25,6	4,0	6,0	0,7	0,5	22,8	36,5
SANGUIE	6,9	17,4	4,4	23,1	22,7	13,9	24,9	18,0	62,4	69,3
SISSILI	36,8	18,3	15,9	7,9	8,7	30,3	24,6	7,5	29,0	27,8
ZIRO	14,9	11,6	36,6	43,7	54,5	31,3	34,0	17,9	25,5	41,2
<b>CENTRE SUD</b>	<b>55,6</b>	<b>30,2</b>	<b>40,6</b>	<b>34,9</b>	<b>37,5</b>	<b>48,9</b>	<b>43,6</b>	<b>34,8</b>	<b>56,0</b>	<b>52,8</b>
BAZEGA	42,0	10,8	18,4	10,3	20,4	48,3	40,4	30,3	61,8	63,4
NAHOURI	71,2	61,9	52,1	49,4	43,1	54,8	52,9	43,5	59,2	54,4
ZOUNDWEOGO	58,7	30,8	37,8	33,1	41,3	39,7	30,2	23,8	49,4	46,4
<b>EST</b>	<b>67,7</b>	<b>66,5</b>	<b>67,6</b>	<b>62,4</b>	<b>73,5</b>	<b>48,5</b>	<b>49,9</b>	<b>45,6</b>	<b>70,9</b>	<b>68,0</b>
GNAGNA	69,5	59,3	85,8	78,3	78,5	61,8	47,7	43,2	79,3	72,9
GOURMA	80,9	65,3	80,4	49,7	72,8	52,3	35,6	17,8	58,0	47,8
KOMANDJOARI	100,0	98,3	97,9	89,7	100,0	100,0	92,1	95,3	70,1	100,0
KOMPIENGA	71,4	80,2	49,7	59,2	65,3	42,8	73,5	79,7	72,2	61,9
TAPOA	25,5	34,2	41,8	44,4	65,5	24,0	38,3	35,6	80,6	90,3
<b>HAUTS BASSINS</b>	<b>34,0</b>	<b>38,2</b>	<b>35,5</b>	<b>38,5</b>	<b>34,3</b>	<b>22,7</b>	<b>24,6</b>	<b>22,7</b>	<b>29,0</b>	<b>26,6</b>
HOUET	42,8	46,1	39,2	51,7	48,1	40,9	34,0	32,2	23,0	23,8
KENEDOUGOU	35,4	38,2	37,9	40,6	32,2	20,7	21,7	20,1	37,3	45,5
TUY	16,1	17,9	29,8	17,9	23,3	10,9	17,7	16,4	27,1	18,7
<b>NORD</b>	<b>54,8</b>	<b>44,3</b>	<b>44,8</b>	<b>35,0</b>	<b>58,3</b>	<b>51,3</b>	<b>49,9</b>	<b>26,9</b>	<b>58,0</b>	<b>52,6</b>
LOROUM	44,9	61,5	51,0	43,4	30,9	32,3	34,9	30,6	51,2	44,7
PASSORE	64,6	49,1	43,9	57,6	56,0	66,2	60,2	46,0	67,4	50,5
YATENGA	41,7	26,3	46,1	27,0	69,1	41,3	42,9	23,1	64,5	66,3
ZONDOMA	69,7	36,2	40,2	20,1	68,3	63,2	59,0	13,7	34,2	47,3
<b>PLATEAU CENTRAL</b>	<b>39,7</b>	<b>41,0</b>	<b>30,5</b>	<b>36,8</b>	<b>36,9</b>	<b>14,0</b>	<b>15,6</b>	<b>7,4</b>	<b>26,3</b>	<b>26,9</b>
GANZOURGOU	36,6	42,7	33,5	45,1	55,8	37,5	41,6	15,1	39,0	32,4
KOURWEOGO	41,9	33,1	21,9	21,5	15,9	3,5	1,4	1,2	20,8	21,2
OUBRITENGA	39,3	51,2	42,1	49,1	48,3	3,4	8,2	7,8	6,8	24,5
<b>SAHEL</b>	<b>73,7</b>	<b>85,1</b>	<b>80,3</b>	<b>66,8</b>	<b>59,9</b>	<b>22,0</b>	<b>22,2</b>	<b>25,5</b>	<b>63,7</b>	<b>52,5</b>
OU DALAN	100,0	100,0	88,7	97,2	100,0	62,2	49,6	41,0	82,8	60,4
SENO	31,3	69,2	54,9	46,1	57,7	12,1	7,9	10,8	48,6	24,0
SOUM	100,0	100,0	90,8	68,3	50,1	19,5	23,7	38,9	75,0	64,2
YAGHA	43,7	73,1	71,4	63,8	61,4	18,2	14,6	13,5	36,0	32,6
<b>SUD OUEST</b>	<b>86,1</b>	<b>84,5</b>	<b>72,0</b>	<b>74,9</b>	<b>73,0</b>	<b>70,3</b>	<b>63,5</b>	<b>57,1</b>	<b>66,1</b>	<b>48,8</b>
BOUGOURIBA	91,0	90,6	71,1	57,1	80,8	70,9	60,4	55,6	68,6	87,2
IOBA	78,3	77,8	79,2	94,3	77,6	73,3	60,2	50,8	67,0	18,9
NOUMBIEL	94,2	56,5	48,6	100,0	66,7	84,3	97,3	92,5	52,3	58,2
PONI	83,2	95,5	73,5	68,2	62,1	63,1	56,0	57,0	71,1	38,3
<b>BURKINA FASO</b>	<b>46,2</b>	<b>41,7</b>	<b>43,7</b>	<b>43,0</b>	<b>44,1</b>	<b>37,7</b>	<b>35,5</b>	<b>28,9</b>	<b>48,4</b>	<b>44,8</b>

Source : MARAH/DGESS/EPA, 2012-2021



# Chapitre 6 : Pilotage et soutien

## (*Programme 080*)

### Liste des tableaux

Tableau 080. 1: Budget et dépenses réelles en faveur de l'agriculture au Burkina Faso : budget approuvé et décaissements réels (en milliard de FCFA).....	398
Tableau 080. 2: Budget approuvé et dépenses effectives au Burkina Faso (en milliards de FCFA).....	398
Tableau 080. 3: Financement extérieur dans les dépenses publiques en faveur de l'agriculture (en milliards de FCFA).....	398
Tableau 080. 4: Composition de l'aide au développement en prêts et dons (en millions de FCFA).....	398
Tableau 080. 5: Situation d'exécution du budget hors dépense de personnel par programme budgétaire (en millions de FCFA).....	398
Tableau 080. 6: Situation d'exécution du budget hors dépense de personnel par programme budgétaire (en million de FCFA).....	400
Tableau 080. 7: Personnel du ministère de l'agriculture et des aménagements hydro-agricoles .....	400
Tableau 080. 8: Effectif du personnel selon l'ancienneté dans l'administration en 2019 .....	401
Tableau 080. 9: Effectif du personnel selon l'ancienneté dans l'administration en 2020 .....	401
Tableau 080. 10: Effectif du personnel selon l'ancienneté au poste en 2019 .....	402
Tableau 080. 11: Effectif du personnel selon l'ancienneté au poste en 2020 .....	402
Tableau 080. 12: Effectif du personnel par tranches d'âge en 2019.....	403
Tableau 080. 13: Effectif du personnel par tranches d'âge en 2020.....	403
Tableau 080. 14: Effectif du personnel par sexe en 2019 .....	403
Tableau 080. 15: Effectif du personnel par sexe en 2021 .....	404
Tableau 080. 16: Situation des acquis en termes de Planification et de suivi évaluation.....	404

**Tableau 080. 1: Budget et dépenses réelles en faveur de l'agriculture au Burkina Faso : budget approuvé et décaissements réels (en milliard de FCFA)**

Types de budget	2012	2013	2014	2015	2016	2017	2018	2019	2020	2021
Budget approuvé	295	293	428	213	278	292	222	209	377	nd
Dépenses effectives	186	223	129	96	179	238	155	167	272	nd
Taux de décaissement (en %)	63	76	30	45	64	81	70	80	72	nd

**Source** : MAFAP à partir des données revues de la DGB et DGCOOP.

**Tableau 080. 2: Budget approuvé et dépenses effectives au Burkina Faso (en milliards de FCFA)**

Rubrique	2012	2013	2014	2015	2016	2017	2018	2019	2020	2021	
<b>Budget total pour l'agriculture</b>											
Dépenses effectives (md FCFA)		186	223	129	96	179	238	155	167	377	nd
Budget approuvé (md FCFA)		295	293	428	213	278	292	222	209	272	nd
Part des dépenses effectives dans le budget (en %)		63	76	30	45	64	81	70	80	72	nd
<b>Transferts dûs aux politiques</b>											
Dépenses effectives (md FCFA)		169	200	108	64	142	185	125	134	209	nd
Budget approuvé (md FCFA)		275	272	394	188	235	233	184	167	280	nd
Part des dépenses effectives dans le budget (en %)		61	74	27	34	60	79	68	80	75	nd
<b>Coûts administratifs</b>											
Dépenses effectives (md FCFA)		18	23	21	32	38	54	29	32	64	nd
Budget approuvé (md FCFA)		20	21	34	25	43			43	97	nd
Part des dépenses effectives dans le budget (%)		90	109	64	130	87	91	77	76	66	nd

**Source** : MAFAP à partir des données revues de la DGB et DGCOOP.

**Tableau 080. 3: Financement extérieur dans les dépenses publiques en faveur de l'agriculture (en milliards de FCFA)**

Rubrique	2012	2013	2014	2015	2016	2017	2018	2019	2020	2021
Dép. publiques totales en agriculture	186	223	129	96	179	238	155	167	272	nd
Financement extérieur	82	115	60	31	77	71	67	103	155	nd
Part du financement extérieur (en %)	31	34	32	24	30	23	30	38	57	nd

**Source** : MAFAP à partir des données revues de la DGB et DGCOOP.

**Tableau 080. 4: Composition de l'aide au développement en prêts et dons (en millions de FCFA)**

	2012	2013	2014	2015	2016	2017	2018	2019	2020	2021
Dons	24 404	62 449	30 959	17 770	34 339	43 902	36 121	53 368	87 625	nd
Prêt	32 013	30 510	11 192	4 487	19 323	14 670	13 887	34 730	54 388	nd
Prêt et dons	25 967	21 999	17 652	8 930	23 394	12 651	16 988	14 797	13 119	nd
Financement extérieur	82 384	114 957	59 803	31 187	77 056	71 223	66 996	102 896	155 132	nd
Part des dons (en %)	30	54	52	57	45	62	54	52	56	nd
Part des prêts (en %)	39	27	19	14	25	21	21	34	35	nd
Part des prêt et dons (en %)	32	19	30	29	30	18	25	14	8	nd

**Source** : MAFAP à partir des données revues de la DGB et DGCOOP.

**Tableau 080. 5: Situation d'exécution du budget hors dépense de personnel par programme budgétaire (en millions de FCFA)**

Programme budgétaire	2017	2018	2019	2020	2021
075-Aménagements hydro-agricoles et irrigation	88 726	75 627	78 495	nd	nd
076-Développement durable des productions agricoles	26 824	43 132	49 262	nd	nd
077-Economie agricole	36 109	33 870	28 004	nd	nd
078-Prévention et gestion des crises alimentaires et nutritionnelles	35 315	23 282	18 449	nd	nd
079-Pilotage et Soutien	3 915	2 684	4 223	nd	nd
080-Sécurisation foncière, formation professionnelle agricole et organisation du monde rural	4 197	4 870	4 076	nd	nd
<b>Total général</b>	<b>195 085</b>	<b>183 465</b>	<b>182 509</b>	<b>nd</b>	<b>nd</b>

**Tableau 080. 1: Dépenses publiques de soutien au secteur agricole et alimentaire (décaissement réel en millions de FCFA)**

	2012	2013	2014	2015	2016	2017	2018	2019	2020	2021
I. Dépenses spécifiques à l'agriculture	116 767	136 295	70 704	47 413	94 057	157 578	108 643	124 175	132022	nd
I.1. Paiements aux agents du secteur agricole	66 889	88 333	39 701	29 136	129466	74 965	71 806	63 206	86 274	nd
I.1.1. Paiements aux producteurs	46 562	75 152	35 994	17 896	32 600	61 222	64 821	57 475	78 551	nd
A. Subventions à la production basée sur la quantité produite	0	0	0	0	0	0	0	0	0	nd
B. Subventions aux intrants	0	0	0	0	0	0	0	0	0	nd
B1. intrants variables (semences, engrais, autres)	25 190	30 889	17 238	7 105	7 494	25 953	25 903	9 082	41 702	nd
B2. capital (équipement, irrigation à la ferme, bétail, autres infrastructures basiques à la ferme)	20 005	44 191	16 696	10 236	19 262	35 164	38 797	48 309	36 742	nd
B3. services à la ferme (contrôle nuisibles, services vétérinaires, assistance technique, extension, etc.)	1 189	52	2 060	555	1 400	105	112	85	107	nd
C. Soutien au revenu	0	18	0	0	4 444	-00	9	-00	-00	nd
D. Autres paiements aux producteurs	178	2	0	0		-00	-00	-00	-00	nd
I.1.2. Paiements aux consommateurs	19 944	11 293	1 913	9 933	92 723	13 368	5 325	4 988	7 171	nd
E. aide alimentaire	13 275	7 933	1 833	9 845	9 293	13 169	5 000	816	1 341	nd
F. transferts en espèces	3 475	1 228	80	88	83 430	-00	23	1 472	2 165	nd
G. programmes d'alimentation scolaire	3 194	2 132	0	0	0	200	302	2700	3665	nd
H. Autres paiements aux consommateurs	0	0	0	0	0	0	0	0	0	nd
I.1.3. Paiements aux fournisseurs d'intrants	55	100	1 448	1 048	2 533	00	00	00	-00	nd
I.1.4. Paiements aux transformateurs	329	1 787	347	259	1 610	375	1 660	742	552	nd
I.1.5. Paiements aux commerçants	0	0	0	0	0	0	0	0	0	nd
I.1.6. Paiements aux transporteurs	0	0	0	0	0	0	0	0	0	nd
I.2. Soutien général au secteur	49 878	47 962	31 003	18 277	44 218	135 423	49 330	76 677	64 982	nd
I. Recherche agricole	2 298	4 087	1 489	1 792	2 533	3 527	2 566	1 856	5 479	nd
J. Assistance technique	5 904	3 523	2 990	1 326	4 615	8 910	6 238	12 903	7 680	nd
K. Formation	8 866	7 853	4 979	3 033	6 870	4 872	3 751	2 652	5 439	nd
L. Vulgarisation/transfert technologie	5 310	4 700	5 205	1 846	3 717	5 262	5 968	14 923	2 269	nd
M. Inspection (végétale/animale)	3 128	5 981	1 175	469	723	1 003	170	382	172	nd
N. Infrastructure agricole (pistes de dessertes, irrigation hors-ferme, autre)	20 395	18 340	12 752	8 548	10 498	52 811	12 493	15 708	19 234	nd
N.1 Pistes de desserte	nd	nd	nd	nd	1 504	1 757	117	-00	-00	nd
N.2 Irrigation hors-ferme	nd	nd	nd	nd	5 525	49 804	12 358	15 198	18 988	nd
N.3 Autre	nd	nd	nd	nd	3 469	1 250	18	510	246	nd
O. Stockage	1 045	1 716	444	331	1 949	3 433	2 500	4 104	3 181	nd
P. Commercialisation	2 747	1 750	1 963	919	2 786	2 151	2 576	6 725	2 117	nd
Q. Autre soutien général au secteur	183	13	5	12	30	644	575	1 717	177	nd
II. Dépenses en faveur de l'agriculture	51 098	66 417	24 184	11 992	40 385	26 959	16 716	10 142	76 617	nd
R. Education rurale	4 555	8 903	2 661	4 041	2 626	80	11	-00	32 703	nd
S. Santé rurale	805	116	1 456	990	1 979	2 089	3 528	-00	504	nd
T. Infrastructure rurale (routes rurales, énergie rurale, eau et assainissement etc.)	43 903	56 464	14 453	6 628	25 834	24 790	13 147	10 142	43 410	nd
T.1 Routes rurales	nd	nd	nd	nd	19 326	72	-00	-00	9 626	nd
T.2 Eau et assainissement	nd	nd	nd	nd	3 582	19 744	12 185	7 715	30 021	nd
T.3 Énergie rurale	nd	nd	nd	nd	2 486	-00	-00	-00	160	nd
T.4 Autre infrastructure rurale	nd	nd	nd	nd	441	4 975	962	2 427	3 602	nd
U. Autre soutien au secteur rural	1 834	934	5 614	333	9 946	-00	29	-00	-00	nd
Total général	167 865	202 712	94 887	59 405	<b>131109</b>	<b>184 537</b>	<b>125 359</b>	<b>134317</b>	<b>208639</b>	<b>nd</b>

Source : MAFAP à partir des données de la DGB et DGCOOP.

**Tableau 080. 6: Situation d'exécution du budget hors dépense de personnel par programme budgétaire (en million de FCFA)**

Année	2017		2018		2019		2020		2021	
	Crédit de paiement	Montant engagé	Crédit de paiement	Montant engagé	Crédit de paiement	Montant engagé	Crédit de paiement	Montant engagé	Crédit de paiement	Montant engagé
075-AMÉNAGEMENTS HYDRO-AGRICOLES ET IRRIGATION	21681,3	14070,1	16517,5	14790,1	33070,9	27484,3	32 324,6	28 887,6	21441,4	16769,7
076-PRÉVENTION ET GESTION DES CRISES ALIMENTAIRES ET NUTRITIONNELLES	28074,2	20264,6	9059,4	8773,5	2992,7	2833,5	2 258,7	3 112,4	5049,3	4709,7
077-ECONOMIE AGRICOLE	4159,7	3223,4	4023,2	3770,0	3828,4	2716,6	2 912,1	2 359,4	5931,9	5491,6
078-DÉVELOPPEMENT DURABLE DES PRODUCTIONS AGRICOLES	19304,5	17591,8	11559,6	10595,7	12919,3	7972,1	22 292,7	21 587,4	15375,1	14532,8
079-SÉCURISATION FONCIÈRE EN MILIEU RURAL ET ORGANISATION DU MONDE RURAL	8906,3	6233,1	4813,6	4714,3	5821,0	3873,3	3 459,9	2 899,4	4914,7	3718,4
080-PILOTAGE ET SOUTIEN	8159,6	6296,5	7423,0	6553,8	5462,0	5346,8	15 196,5	7 657,0	6175,7	5945,8

Source : MAAH/ DGESS/DGESS 2019, à partir du CID

**Tableau 080. 7: Personnel du ministère de l'agriculture et des aménagements hydro-agricoles**

Produits	2014	2015	2016	2017	2018	2019	2020	2021
Nombre d'élèves AT sortis	CAP-Matourkou	nd	83	97	105	114	116	49
	ENESA	nd	nd	nd	nd	nd	nd	49
	ENSEMBLE	nd	83	97	105	114	116	98
Nombre d'élèves TS sortis	CAP-Matourkou	nd	55	94	115	59	90	50
	ENESA	nd	nd	nd	nd	nd	nd	50
	ENSEMBLE	nd	55	94	115	59	90	100
Nombre d'élèves ingénieurs sortis	CAP-Matourkou	nd	25	31	48	25	50	14
	ENESA	nd	nd	nd	nd	nd	nd	0
	ENSEMBLE	nd	25	31	48	25	50	14
Nombre d'élèves conseillers sortis du CAP-Matourkou	CAP-Matourkou	nd	0	0	11	0	10	3
	ENESA	nd	nd	nd	nd	nd	nd	5
	ENSEMBLE	nd	0	0	11	0	10	8
Nombre d'agents recrutés sur concours directs	225	225	195	195	93	85	121	110
Nombre d'agents recrutés sur mesures nouvelles	275	317	116	0	80	146	127	126

Nombre d'agents recrutés sur concours professionnel	50	65	60	60	40	47	111	98
Nombre d'actes d'avancement élaborés	1 823	941	637	1 109	1 574	1 489	1 659	1 704
Nombre d'agents admis à la retraite	127	234	10	68	60	49	108	113
Nombre d'agents en sortie temporaire	121	93	38	153	215	200	301	405

Source : MAAH/DRH

Tableau 080. 8: Effectif du personnel selon l'ancienneté dans l'administration en 2019

Région/tranche	0-4	5-9	10-14	15-19	20-24	25-29	30-34	35 et +	ND	total
Boucle du Mouhoun	174	97	49	14	2	3	9	5	4	357
Cascades	106	42	18	3	1	1	0	0	7	178
Centre	347	200	71	9	9	1	5	1	442	1085
Centre-Est	141	49	2	0	1	0	0	0	13	206
Centre-Nord	113	58	32	6	1	2	2	0	1	215
Centre-Ouest	1	2	0	0	0	0	0	0	286	289
Centre-sud	90	26	1	1	1	0	0	0	61	180
Est	136	82	26	3	0	0	0	0	6	253
Hauts-Bassins	137	72	35	7	1	0	0	0	112	364
Nord	157	64	21	3	1	0	0	0	1	247
Plateau Central	93	43	19	6	3	0	0	0	7	171
Sahel	120	24	4	0	0	0	0	0	53	201
Sud-Ouest	0	0	0	0	0	0	0	0	247	247
Total général	1615	759	278	52	20	7	16	6	1240	3993

Source : MAAH/DRH

Tableau 080. 9: Effectif du personnel selon l'ancienneté dans l'administration en 2020

Région/tranche	0-4	5-9	10-14	15-19	20-24	25-29	30-34	35-39	40 et +	Total
Boucle du Mouhoun	102	151	64	19	2	3	6	7	0	354
Cascades	44	76	40	4	0	0	5	2	0	171
Centre	121	311	273	151	52	33	58	49	1	1049
Centre-Est	72	86	38	8	0	1	1	0	0	206
Centre-Nord	93	93	33	15	2	0	2	1	0	239
Centre-Ouest	73	118	60	14	5	4	11	4	0	289
Centre-sud	49	104	24	8	2	1	2	0	0	190
Est	63	111	56	25	0	2	3	1	0	261
Hauts-Bassins	77	153	72	29	3	10	17	11	0	372
Nord	95	98	36	16	0	1	5	4	0	255
Plateau Central	50	73	36	20	5	5	6	1	0	196
Sahel	94	72	14	7	1	2	1	3	0	194
Sud-Ouest	109	98	32	6	1	0	3	2	0	251
Total général	1042	1544	778	322	73	62	120	85	1	4027

Source : MAAH/DRH

**Tableau 080. 10: Effectif du personnel selon l'ancienneté au poste en 2019**

Région/tranche	0-4	5-9	10-14	15-19	20-24	25-29	30-34	35 et +	ND	total
Boucle du Mouhoun	175	97	50	14	3	3	9	5	1	357
Cascades	99	48	15	2	1	1	1	1	10	178
Centre	467	286	109	32	16	12	31	2	130	1085
Centre-Est	118	56	14	4	0	2	4	2	6	206
Centre-Nord	113	58	32	6	1	2	2	0	1	215
Centre-Ouest	150	105	17	5	1	2	9	0	0	289
Centre-sud	68	18	3	5	1	2	0	0	83	180
Est	135	82	28	5	0	1	1	0	1	253
Hauts-Bassins	170	104	39	6	3	0	4	1	37	364
Nord	154	63	25	4	1	0	0	0	0	247
Plateau Central	93	44	18	6	3	0	0	0	7	171
Sahel	97	23	5	0	0	0	0	0	76	201
Sud-Ouest	172	43	14	2	0	0	1	0	15	247
<b>Total général</b>	<b>2011</b>	<b>1027</b>	<b>369</b>	<b>91</b>	<b>30</b>	<b>25</b>	<b>62</b>	<b>11</b>	<b>367</b>	<b>3993</b>

Source : MAAH/DRH

**Tableau 080. 11: Effectif du personnel selon l'ancienneté au poste en 2020**

Structures	0-4	5-9	10-14	15-19	20-24	25-29	30-34	35-39	40 et +	nd	Total
Boucle du Mouhoun	172	125	44	6	2	0	2	0	0	3	354
Cascades	95	58	15	1	0	0	1	0	0	1	171
Centre	389	341	163	66	22	13	31	13	0	11	1049
Centre-Est	108	79	15	2	0	1	1	0	0	0	206
Centre-Nord	123	83	26	4	2	0	1	0	0	0	239
Centre-Ouest	143	106	24	11	1	1	3	0	0	0	289
Centre-sud	88	89	6	3	1	1	1	0	0	1	190
Est	121	109	25	5	0	0	0	0	0	1	261
Hauts-Bassins	161	160	38	11	1	1	0	0	0	0	372
Nord	142	86	19	8	0	0	0	0	0	0	255
Plateau Central	90	66	22	10	5	0	0	0	0	3	196
Sahel	121	55	15	2	1	0	0	0	0	0	194
Sud-Ouest	161	78	8	3	1	0	0	0	0	0	251
<b>Total général</b>	1914	1435	420	132	36	17	40	13	0	20	4027

Source : MAAH/DRH

**Tableau 080. 12: Effectif du personnel par tranches d'âge en 2019**

Structures	18-24	25-30	31-35	36-40	41-45	46-50	51-55	56-60	61-65	ND	Total
Boucle du Mouhoun	6	82	100	95	35	14	6	19	0	0	357
Cascades	2	31	54	53	20	7	3	8	0	0	178
Centre	0	59	202	289	236	89	83	104	0	23	1085
Centre-Est	3	53	74	34	26	5	1	10	0	0	206
Centre-Nord	0	48	85	52	16	5	4	5	0	0	215
Centre-Ouest	4	42	106	70	27	14	9	17	0	0	289
Centre-sud	1	35	65	41	26	6	4	2	0	0	180
Est	2	45	96	64	32	4	6	4	0	0	253
Hauts-Bassins	2	42	94	103	50	16	19	38	0	0	364
Nord	3	54	91	58	18	6	6	11	0	0	247
Plateau Central	1	29	61	35	23	13	6	3	0	0	171
Sahel	2	51	74	48	12	6	2	5	0	1	201
Sud-Ouest	2	61	90	57	24	4	2	7	0	0	247
Total général	28	632	1192	999	545	189	151	233	0	24	3993

Source : MAAH/DRH

**Tableau 080. 13: Effectif du personnel par tranches d'âge en 2020**

Structures	18-20	21-25	26-30	31-35	36-40	41-45	46-50	51-55	56-60	61-65	Total
Boucle du Mouhoun	0	6	63	116	102	38	11	6	12	0	354
Cascades	0	2	25	48	54	25	9	3	5	0	171
Centre	0	0	33	189	265	272	115	68	106	1	1049
Centre-Est	1	4	43	84	41	25	7	1	0	0	206
Centre-Nord	0	2	45	97	60	22	6	4	3	0	239
Centre-Ouest	0	6	34	100	80	37	7	10	15	0	289
Centre-sud	0	3	30	67	52	25	8	4	1	0	190
Est	0	3	33	95	79	36	7	4	4	0	261
Hauts-Bassins	0	3	43	94	106	66	19	11	30	0	372
Nord	0	5	44	101	59	28	7	2	9	0	255
Plateau Central	0	2	22	70	42	30	17	7	6	0	196
Sahel	0	3	39	77	46	16	7	2	4	0	194
Sud-Ouest	0	6	37	106	65	23	8	1	5	0	251
Total général	1	45	491	1244	1051	643	228	123	200	1	4027

Source : MAAH/DRH

**Tableau 080. 14: Effectif du personnel par sexe en 2019**

Régions	Genre		Total général
	Féminin	Masculin	
Boucle du Mouhoun	38	319	357
Cascades	29	149	178
Centre	312	773	1085
Centre-Est	37	169	206
Centre-Nord	42	173	215
Centre-Ouest	51	238	289
Centre-sud	40	140	180
Est	31	222	253

<b>Hauts-Bassins</b>	<b>83</b>	<b>281</b>	<b>364</b>
Nord	52	195	247
<b>Plateau Central</b>	<b>31</b>	<b>140</b>	<b>171</b>
Sahel	23	178	201
<b>Sud-Ouest</b>	<b>33</b>	<b>214</b>	<b>247</b>
<b>Total général</b>	<b>802</b>	<b>3191</b>	<b>3993</b>

Source : MAAH/DRH

**Tableau 080. 15: Effectif du personnel par sexe en 2021**

Régions	Genre		Total général
	Féminin	Masculin	
<b>Boucle du Mouhoun</b>	<b>52</b>	<b>427</b>	<b>479</b>
Cascades	37	216	253
<b>Centre</b>	<b>448</b>	<b>1084</b>	<b>1532</b>
Centre-Est	53	249	302
Centre-Nord	<b>61</b>	<b>258</b>	<b>319</b>
Centre-Ouest	76	341	417
Centre-sud	<b>55</b>	<b>226</b>	<b>281</b>
Est	39	327	366
<b>Hauts-Bassins</b>	<b>116</b>	<b>490</b>	<b>606</b>
Nord	66	273	339
<b>Plateau Central</b>	<b>62</b>	<b>238</b>	<b>300</b>
Sahel	29	225	254
<b>Sud-Ouest</b>	<b>43</b>	<b>306</b>	<b>349</b>
<b>Total général</b>	<b>1137</b>	<b>4660</b>	<b>5797</b>

Source : MAAH/DRH

**Tableau 080. 16: Situation des acquis en termes de Planification et de suivi évaluation**

Produits	2014	2015	2016	2017	2018	2019	2020	2021
<b>Nombre de cas de contentieux administratifs ou du travail gérés</b>	<b>0</b>	<b>3</b>	<b>0</b>	<b>3</b>	<b>8</b>	<b>6</b>	<b>nd</b>	<b>nd</b>
Nombre d'études d'évaluations finales et d'impact des interventions majeures du ministère	1	3	3	4	2	2	5	1
<b>Nombre de bulletins sur la volatilité et prévision des prix, les cours mondiaux et sur la prospective agricole élaborés</b>	<b>8</b>	<b>10</b>	<b>4</b>	<b>5</b>	<b>4</b>	<b>0</b>	<b>0</b>	<b>0</b>
Nombre de notes d'analyses de politiques agricoles et alimentaires (MAFAP) produits	4	8	8	7	-	0	0	0
<b>Nombre de comité prévisionnel de la situation alimentaire (CPSA) organisés</b>	<b>2</b>	<b>2</b>	<b>2</b>	<b>2</b>	<b>2</b>	<b>2</b>	<b>1</b>	<b>2</b>
Nombre de bulletins mensuels du SAP élaborés	12	12	9	0	4	0	5	16
<b>Nombre de bilans céréaliers et alimentaires élaborés</b>	<b>2</b>	<b>2</b>	<b>0</b>	<b>1</b>	<b>2</b>	<b>2</b>	<b>3</b>	<b>4</b>
Nombre de rapports sur l'autonomie céréalière des ménages, l'offre et la demande potentielle de céréales validé	2	2	2	2	2	2	2	2
<b>Nombre de sessions du CASEM organisées</b>	<b>1</b>	<b>1</b>	<b>1</b>	<b>1</b>	<b>2</b>	<b>2</b>	<b>2</b>	<b>1</b>
Rapport annuel de performance du MAAH validé	1	1	1	1	1	1	1	1
<b>Rapport de programmation des activités du MAAH validé</b>	<b>1</b>	<b>1</b>	<b>1</b>	<b>2</b>	<b>1</b>	<b>1</b>	<b>1</b>	<b>1</b>
Nombre de projets et programmes prioritaires formulés		3	1	2	5	6	9	10

Source : MAAH/DRH/DGESS-Rapport bilan annuel



# Chapitre 7 : Sécurisation et gestion durables des ressources pastorales

*(Programme P081)*

## Liste des tableaux

Tableau 081.05. 1 : Evolution du nombre de sites d'observations .....	407
Tableau 081.05. 2 : Evolution du nombre de certificat de transhumance délivré .....	407
Tableau 081.05. 3 : Evolution des effectifs d'asins en transhumance selon la province d'accueil .....	407
Tableau 081.05. 4 : Evolution des effectifs de bovins en transhumance interne selon la province d'accueil .....	408
Tableau 081.05. 5 : Evolution des effectifs de caprins en transhumance interne selon la province d'accueil .....	409
Tableau 081.05. 6 : Evolution des effectifs d'ovins en transhumance interne selon la province d'accueil .....	410
Tableau 081.05. 7 : Evolution des effectifs d'asins en transhumance selon la province de départ de 2012 à 2021 .....	411
Tableau 081.05. 8 : Evolution des effectifs de bovins en transhumance selon la province de départ .....	412
Tableau 081.05. 9 : Evolution des effectifs de caprins en transhumance selon la province de départ de 2012 à 2021 .....	413
Tableau 081.05. 10 : Evolution des effectifs d'ovins en transhumance selon la province de départ .....	414
Tableau 081.05. 11 : Evolution des effectifs d'asins en transhumance selon le pays d'accueil .....	415
Tableau 081.05. 12 : Evolution des effectifs de bovins en transhumance selon le pays d'accueil .....	415
Tableau 081.05. 13 : Evolution des effectifs de caprins en transhumance selon le pays d'accueil .....	416
Tableau 081.05. 14 : Evolution des effectifs d'ovins en transhumance selon le pays d'accueil .....	416
Tableau 081.05. 15 : Evolution des effectifs de bovins en transit par pays d'origine .....	416
Tableau 081.05. 16 : Evolution des effectifs de bovins en transit par pays de destination .....	416
Tableau 081.05. 17 : Evolution des effectifs de caprins en transit par pays d'origine .....	417
Tableau 081.05. 18 : Evolution des effectifs de caprins en transit par pays de destination .....	417
Tableau 081.05. 19 : Evolution des effectifs d'ovins en transit par pays d'origine .....	417
Tableau 081.05. 20 : Evolution des effectifs d'ovins en transit par pays de destination .....	417
Tableau 081.05. 21 : Evolution des effectifs d'asins en transhumance selon le pays d'accueil .....	418
Tableau 081.05. 22 : Evolution des effectifs de bovins en transhumance selon le pays d'accueil .....	418
Tableau 081.05. 23 : Evolution des effectifs de caprins en transhumance selon le pays d'accueil .....	418
Tableau 081.05. 24 : Evolution des effectifs d'ovins en transhumance selon le pays d'accueil .....	418
Tableau 081.05. 25 : Evolution des effectifs de bovins en transit par pays d'origine .....	418

Sites	2012	2013	2014	2015	2016	2017	2018	2019	2020	2 021
<b>Nombre de d'observations</b>	<b>ND</b>	<b>ND</b>	<b>ND</b>	<b>21</b>	<b>34</b>	<b>39</b>	<b>64</b>	<b>61</b>	<b>59</b>	

Tableau 081.05. 1 : Evolution du nombre de sites d'observations

Source : MARAH/DGESS/2012-2021

Tableau 081.05. 2 : Evolution du nombre de certificat de transhumance délivré

Certificat de Transhumance	2012	2013	2014	2015	2016	2017	2018	2019	2020	2 021
<b>National (CNT)</b>	<b>ND</b>	<b>833</b>	<b>983</b>	<b>1 896</b>	<b>1 303</b>	<b>1 437</b>	<b>1 139</b>	<b>643</b>	<b>1525</b>	<b>1 180</b>
International (CIT)	ND	2 037	1 666	2 261	1 527	2 385	1 266	280	846	625

Source : MARAH/DGESS/2012-2021

Tableau 081.05. 3 : Evolution des effectifs d'asins en transhumance selon la province d'accueil

Étiquettes de lignes	2012	2013	2014	2015	2016	2017	2018	2019	2020	2 021
<b>Boucle du Mouhoun</b>	<b>21</b>	<b>22</b>	<b>13</b>	<b>18</b>	<b>0</b>	<b>37</b>	<b>2</b>	<b>15</b>	<b>0</b>	<b>0</b>
Bale	0	0	0	0	0	0	0	0	0	0
Banwa	0	0	8	0	0	0	0	12	0	0
Kossi	0	22	0	0	0	0	0	0	0	0
Mouhoun	0	0	3	0	0	0	2	3	0	0
Nayala	2	0	0	0	0	0	0	0	0	0
Sourou	19	0	2	18	0	37	0	0	0	0
<b>Cascades</b>	<b>0</b>	<b>2</b>	<b>1</b>	<b>0</b>	<b>0</b>	<b>183</b>	<b>0</b>	<b>2</b>	<b>0</b>	<b>0</b>
Comoe	0	2	1	0	0	183	0	2	0	0
Leraba	0	0	0	0	0	0	0	0	0	0
<b>Centre</b>	<b>1 135</b>	<b>0</b>	<b>0</b>	<b>9</b>	<b>2</b>	<b>0</b>	<b>0</b>	<b>0</b>	<b>0</b>	<b>0</b>
Kadiogo	1 135	0	0	9	2	0	0	0	0	0
<b>Centre Est</b>	<b>0</b>	<b>6</b>	<b>3</b>	<b>10</b>	<b>1</b>	<b>0</b>	<b>6</b>	<b>0</b>	<b>1 190</b>	<b>0</b>
Boulgou	0	5	3	10	1	0	0	0	1 100	0
Koumpelogo	0	0	0	0	0	0	6	0	90	0
Kouritenga	0	1	0	0	0	0	0	0	0	0
<b>Centre Nord</b>	<b>125</b>	<b>186</b>	<b>9</b>	<b>16</b>	<b>0</b>	<b>1</b>	<b>14</b>	<b>0</b>	<b>155</b>	<b>0</b>
Bam	124	0	0	4	0	1	10	0	143	0
Namentenga	0	0	0	0	0	0	0	0	0	0
Sanmatenga	1	186	9	12	0	0	4	0	12	0
<b>Centre Ouest</b>	<b>0</b>	<b>2</b>	<b>0</b>	<b>3</b>	<b>1</b>	<b>0</b>	<b>3</b>	<b>0</b>	<b>2</b>	<b>0</b>
Boulkiemde	0	0	0	0	0	0	0	0	0	0
Sanguie	0	0	0	0	0	0	0	0	0	0
Sissili	0	0	0	3	1	0	3	0	0	0
Ziro	0	2	0	0	0	0	0	0	2	0
<b>Centre Sud</b>	<b>0</b>	<b>0</b>	<b>0</b>	<b>0</b>	<b>2</b>	<b>0</b>	<b>0</b>	<b>3</b>	<b>0</b>	<b>0</b>
Bazega	0	0	0	0	0	0	0	0	0	0
Nahouri	0	0	0	0	0	0	0	0	0	0
Zoundweogo	0	0	0	0	2	0	0	3	0	0
<b>Est</b>	<b>0</b>	<b>1</b>	<b>0</b>	<b>3</b>	<b>0</b>	<b>0</b>	<b>0</b>	<b>0</b>	<b>0</b>	<b>0</b>
Gnagna	0	0	0	0	0	0	0	0	0	0
Gourma	0	1	0	1	0	0	0	0	0	0
Komondjari	0	0	0	2	0	0	0	0	0	0
Kompienga	0	0	0	0	0	0	0	0	0	0
Tapoa	0	0	0	0	0	0	0	0	0	0
<b>Hauts Bassins</b>	<b>717</b>	<b>0</b>	<b>121</b>	<b>2</b>	<b>36</b>	<b>0</b>	<b>0</b>	<b>0</b>	<b>0</b>	<b>3</b>
Houet	715	0	55	2	0	0	0	0	0	0
Kenedougou	0	0	66	0	36	0	0	0	0	0
Tuy	2	0	0	0	0	0	0	0	0	3
<b>Nord</b>	<b>4</b>	<b>1</b>	<b>0</b>	<b>3</b>	<b>0</b>	<b>1</b>	<b>22</b>	<b>190</b>	<b>0</b>	<b>0</b>
Loroum	0	0	0	3	0	0	12	0	0	0
Passore	0	0	0	0	0	1	3	0	0	0
Yatenga	4	1	0	0	0	0	7	190	0	0
Zoundoma	0	0	0	0	0	0	0	0	0	0
<b>Plateau central</b>	<b>0</b>	<b>0</b>	<b>0</b>	<b>3</b>	<b>5</b>	<b>0</b>	<b>2</b>	<b>0</b>	<b>0</b>	<b>0</b>
Ganzourgou	0	0	0	3	0	0	0	0	0	0

Kourweogo	0	0	0	0	0	0	0	0	0	0
Oubritenga	0	0	0	0	5	0	2	0	0	0
<b>Sahel</b>	<b>16</b>	<b>6</b>	<b>38</b>	<b>7</b>	<b>17</b>	<b>28</b>	<b>5</b>	<b>0</b>	<b>0</b>	<b>5 114</b>
Oudalan	0	0	0	0	8	0	0	0	0	0
Seno	0	0	24	4	0	0	5	0	0	0
Soum	16	6	14	3	9	28	0	0	0	5 114
Yagha	0	0	0	0	0	0	0	0	0	0
<b>Sud Ouest</b>	<b>17</b>	<b>2</b>	<b>339</b>	<b>0</b>	<b>4</b>	<b>5</b>	<b>1</b>	<b>0</b>	<b>9</b>	<b>0</b>
Bougouriba	8	0	0	0	0	0	0	0	0	0
Ioba	0	0	0	0	0	0	0	0	0	0
Noumbiel	6	2	330	0	2	0	0	0	9	0
Poni	3	0	9	0	2	5	1	0	0	0
<b>Total général</b>	<b>2 035</b>	<b>228</b>	<b>524</b>	<b>74</b>	<b>68</b>	<b>255</b>	<b>55</b>	<b>210</b>	<b>1356</b>	<b>5 117</b>

Source : MARAH/DGESS/2012-2021

Tableau 081.05. 4 : Evolution des effectifs de bovins en transhumance interne selon la province d'accueil

Régions/Provinces	2012	2013	2014	2015	2016	2017	2018	2019	2 020	2 021
<b>Boucle du Mouhoun</b>	<b>3 371</b>	<b>1 294</b>	<b>2 847</b>	<b>1 743</b>	<b>270</b>	<b>2 563</b>	<b>1 379</b>	<b>2245</b>	<b>9 951</b>	<b>777</b>
Bale	1 355	1 212	1 395	140	20	0	361	0	0	777
Banwa	3	0	1088	575	0	0	192	1903	8 546	0
Kossi	9	10	13	0	0	0	0	0	256	0
Mouhoun	291	0	126	142	246	272	774	342	1 149	0
Nayala	0	0	0	0	4	0	52	0	0	0
Sourou	1713	72	225	886	0	2291	0	0	0	0
<b>Cascades</b>	<b>24 136</b>	<b>14 337</b>	<b>27 690</b>	<b>28 079</b>	<b>9 772</b>	<b>10 331</b>	<b>22 970</b>	<b>5745</b>	<b>1 441</b>	<b>0</b>
Comoe	23667	12 446	25 474	26 391	9 435	9 330	20 484	2 638	1 341	0
Leraba	469	1 891	2 216	1 688	337	1 001	2 486	3 107	100	0
<b>Centre</b>	<b>0</b>	<b>36</b>	<b>3</b>	<b>181</b>	<b>3 541</b>	<b>0</b>	<b>0</b>	<b>0</b>	<b>0</b>	<b>0</b>
Kadiogo	0	36	3	181	3541	0	0	0	0	0
<b>Centre Est</b>	<b>0</b>	<b>80</b>	<b>192</b>	<b>12 109</b>	<b>6 734</b>	<b>3 765</b>	<b>597</b>	<b>838</b>	<b>2 423</b>	<b>359</b>
Boulgou	0	56	68	5597	2 261	932	217	437	1 988	154
Koulpelogo	0	0	124	6 507	4 470	2 833	380	401	435	205
Kouritenga	0	24	0	5	3	0	0	0	0	0
<b>Centre Nord</b>	<b>4 486</b>	<b>6 652</b>	<b>2 771</b>	<b>23 214</b>	<b>3 091</b>	<b>1 347</b>	<b>2 121</b>	<b>992</b>	<b>1 199</b>	<b>0</b>
Bam	3 843	5851	2046	22848	1599	883	1876	196	478	0
Namentenga	0	30	164	125	1466	0	0	500	373	0
Sanmatenga	643	771	561	241	26	464	245	296	348	0
<b>Centre Ouest</b>	<b>9 455</b>	<b>12 424</b>	<b>14 805</b>	<b>1 040</b>	<b>2 126</b>	<b>875</b>	<b>958</b>	<b>202</b>	<b>95</b>	<b>109</b>
Boulkiemde	3550	7947	8462	0	0	117	0	120	0	0
Sanguie	1665	1040	4680	0	145	0	0	0	0	0
Sissili	2949	2068	1 590	1 040	1209	436	719	31	0	109
Ziro	1291	1369	73	0	772	322	239	51	95	0
<b>Centre Sud</b>	<b>1 643</b>	<b>497</b>	<b>399</b>	<b>1 875</b>	<b>3 599</b>	<b>6 112</b>	<b>7 394</b>	<b>10 572</b>	<b>1 405</b>	<b>1 313</b>
Bazega	323	164	40	74	215	86	284	0	0	253
Nahouri	1296	275	273	141	715	1 287	5244	9298	1 113	0
Zoundweogo	24	58	86	1 660	2 669	4 739	1 866	1 274	292	1 060
<b>Est</b>	<b>3 618</b>	<b>14 687</b>	<b>4 273</b>	<b>16 304</b>	<b>9 315</b>	<b>1 012</b>	<b>497</b>	<b>20 502</b>	<b>201</b>	<b>0</b>
Gnagna	0	0	0	185	254	37	42	0	0	0
Gourma	33	3780	929	8838	4 639	230	418	11681	0	0
Komondjari	0	0	0	0	0	69	0	64	0	0
Kompienga	1363	2093	1 502	551	2 097	464	37	0	201	0
Tapoa	2222	8 814	1 842	6 730	2325	212	0	8 757	0	0
<b>Hauts Bassins</b>	<b>8 874</b>	<b>19 496</b>	<b>8 538</b>	<b>22 235</b>	<b>25 723</b>	<b>9 270</b>	<b>8 980</b>	<b>3 696</b>	<b>16 520</b>	<b>19 977</b>
Houet	5 484	4 757	6 046	1 051	5 234	637	2 385	2792	1 163	0
Kenedougou	3 245	14 526	2 355	20 771	20 353	8 302	952	690	15 357	19 963
Tuy	145	213	137	413	136	331	5 643	214	0	14
<b>Nord</b>	<b>336</b>	<b>434</b>	<b>246</b>	<b>375</b>	<b>137</b>	<b>216</b>	<b>647</b>	<b>5 241</b>	<b>0</b>	<b>0</b>
Loroum	219	0	133	263	0	100	312	0	0	0
Passore	0	251	105	0	137	29	94	0	0	0
Yatenga	117	0	8	112	0	87	241	5118	0	0

Zoundama	0	183	0	0	0	0	0	123	0	0
<b>Plateau central</b>	<b>239</b>	<b>38</b>	<b>45</b>	<b>629</b>	<b>522</b>	<b>320</b>	<b>278</b>	<b>575</b>	<b>111</b>	<b>205</b>
Ganzourgou	200	38	30	629	25	320	94	375	0	116
Kourweogo	39	0	0	0	54	0	0	0	74	61
Oubritenga	0	0	15	0	443	0	184	200	37	28
<b>Sahel</b>	<b>910</b>	<b>1 532</b>	<b>2 186</b>	<b>2 264</b>	<b>830</b>	<b>9 461</b>	<b>972</b>	<b>319</b>	<b>0</b>	<b>7 558</b>
Oudalan	628	0	0	314	14	0	118	319	0	0
Seno	0	0	526	150	0	0	242	0	0	368
Soum	282	1532	1660	1800	816	9461	612	0	0	7 190
Yagha	0	0	0	0	0	0	0	0	0	0
<b>Sud Ouest</b>	<b>18 656</b>	<b>24 863</b>	<b>29 216</b>	<b>57 267</b>	<b>22 656</b>	<b>17 131</b>	<b>9 170</b>	<b>12 465</b>	<b>152</b>	<b>129</b>
Bougouriba	4258	972	845	581	1 627	1 307	1 850	92	7	0
Ioba	1217	6923	905	354	119	22	34	762	0	0
Noumbiel	6977	6959	9346	28695	3855	1628	1974	2905	100	101
Poni	6204	10 009	18 120	27 637	17 055	14 174	5 312	8 706	45	28
<b>Total général</b>	<b>75 724</b>	<b>96 370</b>	<b>93 211</b>	<b>167 315</b>	<b>88 316</b>	<b>62 403</b>	<b>55 963</b>	<b>63 392</b>	<b>33 498</b>	<b>30 427</b>

Source : MARAH/DGESS/2012-2021

Tableau 081.05. 5 : Evolution des effectifs de caprins en transhumance interne selon la province d'accueil

Régions/Provinces	2012	2013	2014	2015	2016	2017	2018	2019	2 020	2 021
<b>Boucle du Mouhoun</b>	<b>1 320</b>	<b>1 004</b>	<b>1 080</b>	<b>1 332</b>	<b>44</b>	<b>1 904</b>	<b>64</b>	<b>1340</b>	<b>1 060</b>	<b>150</b>
Bale	0	70	10	0	7	0	0	0	0	0
Banwa	0	0	404	0	0	0	0	1300	830	0
Kossi	0	612	170	0	0	0	0	0	0	0
Mouhoun	175	0	300	246	0	32	64	40	230	150
Nayala	11	0	0	568	37	0	0	0	0	0
Sourou	1134	322	196	518	0	1872	0	0	0	0
<b>Cascades</b>	<b>20</b>	<b>23</b>	<b>107</b>	<b>24</b>	<b>9</b>	<b>384</b>	<b>44</b>	<b>8</b>	<b>0</b>	<b>0</b>
Comoe	20	23	107	24	9	384	44	8	0	0
Leraba	0	0	0	0	0	0	0	0	0	0
<b>Centre</b>	<b>13 865</b>	<b>0</b>	<b>5</b>	<b>166</b>	<b>9 978</b>	<b>0</b>	<b>0</b>	<b>0</b>	<b>0</b>	<b>0</b>
Kadiogo	13865	0	5	166	9978	0	0	0	0	0
<b>Centre Est</b>	<b>21</b>	<b>35</b>	<b>0</b>	<b>45</b>	<b>93</b>	<b>19</b>	<b>108</b>	<b>94</b>	<b>2 900</b>	<b>0</b>
Boulgou	21	35	0	36	93	1	18	94	2 900	0
Koumpelogo	0	0	0	0	0	0	90	0	0	0
Kouritenga	0	0	0	9	0	18	0	0	0	0
<b>Centre Nord</b>	<b>501</b>	<b>360</b>	<b>146</b>	<b>364</b>	<b>441</b>	<b>619</b>	<b>721</b>	<b>400</b>	<b>1 623</b>	<b>0</b>
Bam	416	0	16	175	183	195	150	0	1 318	0
Namentenga	0	0	0	0	0	19	210	0	0	0
Sanmatenga	85	360	130	189	258	405	361	400	305	0
<b>Centre Ouest</b>	<b>0</b>	<b>29</b>	<b>43</b>	<b>60</b>	<b>44</b>	<b>78</b>	<b>73</b>	<b>0</b>	<b>38</b>	<b>0</b>
Boulkiemde	0	0	0	0	0	0	0	0	0	0
Sanguie	0	0	0	60	0	78	0	0	0	0
Sissili	0	29	37	0	44	0	26	0	0	0
Ziro	0	0	6	0	0	0	47	0	38	0
<b>Centre Sud</b>	<b>0</b>	<b>0</b>	<b>0</b>	<b>0</b>	<b>106</b>	<b>0</b>	<b>3</b>	<b>67</b>	<b>2 379</b>	<b>0</b>
Bazega	0	0	0	0	13	0	3	0	0	0
Nahouri	0	0	0	0	0	0	0	0	2 364	0
Zoundweogo	0	0	0	0	93	0	0	67	15	0
<b>Est</b>	<b>0</b>	<b>272</b>	<b>0</b>	<b>43</b>	<b>135</b>	<b>46</b>	<b>20</b>	<b>33</b>	<b>0</b>	<b>0</b>
Gnagna	0	0	0	0	133	10	0	14	0	0
Gourma	0	126	0	3	0	36	10	19	0	0
Komondjari	0	0	0	26	0	0	0	0	0	0
Kompienga	0	146	0	12	2	0	10	0	0	0
Tapoa	0	0	0	2	0	0	0	0	0	0
<b>Hauts Bassins</b>	<b>227</b>	<b>68</b>	<b>45</b>	<b>0</b>	<b>47</b>	<b>91</b>	<b>36</b>	<b>0</b>	<b>0</b>	<b>0</b>
Houet	227	67	20	0	37	80	22	0	0	0
Kenedougou	0	0	25	0	10	0	0	0	0	0
Tuy	0	1	0	0	0	11	14	0	0	0
<b>Nord</b>	<b>265</b>	<b>326</b>	<b>47</b>	<b>188</b>	<b>0</b>	<b>310</b>	<b>570</b>	<b>10 900</b>	<b>0</b>	<b>0</b>
Loroum	80	0	47	100	0	95	333	0	0	0

Passore	0	0	0	0	0	0	9	0	0	0
Yatenga	185	326	0	88	0	215	228	10900	0	0
Zoundama	0	0	0	0	0	0	0	0	0	0
<b>Plateau central</b>	<b>17</b>	<b>0</b>	<b>0</b>	<b>0</b>	<b>332</b>	<b>377</b>	<b>28</b>	<b>111</b>	<b>15</b>	<b>40</b>
Ganzourgou	0	0	0	0	74	377	19	0	0	0
Kourweogo	17	0	0	0	0	0	9	0	15	24
Oubritenga	0	0	0	0	258	0	0	111	0	16
<b>Sahel</b>	<b>183</b>	<b>836</b>	<b>775</b>	<b>585</b>	<b>964</b>	<b>3 206</b>	<b>266</b>	<b>0</b>	<b>0</b>	<b>14 743</b>
Oudalan	0	0	0	0	0	0	0	0	0	0
Seno	0	0	62	70	0	0	266	0	0	160
Soum	183	836	713	515	964	3206	0	0	0	14 583
Yagha	0	0	0	0	0	0	0	0	0	0
<b>Sud Ouest</b>	<b>23</b>	<b>60</b>	<b>347</b>	<b>141</b>	<b>89</b>	<b>14</b>	<b>0</b>	<b>20</b>	<b>0</b>	<b>0</b>
Bougouriba	0	60	0	0	0	0	0	0	0	0
Ioba	0	0	0	0	0	0	0	0	0	0
Noumbiel	10	0	175	0	89	0	0	0	0	0
Poni	13	0	172	141	0	14	0	20	0	0
<b>Total général</b>	<b>16 442</b>	<b>3 013</b>	<b>2 595</b>	<b>2 948</b>	<b>12 282</b>	<b>7 048</b>	<b>1 933</b>	<b>12973</b>	<b>8 015</b>	<b>14 933</b>

Source : MARAH/DGESS/2012-2021

Tableau 081.05. 6 : Evolution des effectifs d'ovins en transhumance interne selon la province d'accueil

Régions/Provinces	2012	2013	2014	2015	2016	2017	2018	2019	2 020	2 021
<b>Boucle du Mouhoun</b>	<b>2 044</b>	<b>1 145</b>	<b>635</b>	<b>896</b>	<b>47</b>	<b>949</b>	<b>112</b>	<b>750</b>	<b>2 618</b>	<b>270</b>
Bale	725	398	92	0	37	0	23	0	0	0
Banwa	0	0	209	230	0	0	21	600	1 848	0
Kossi	0	418	150	0	0	0	0	0	20	0
Mouhoun	488	0	104	137	0	36	68	150	750	270
Nayala	23	0	0	150	10	0	0	0	0	0
Sourou	808	329	80	379	0	913	0	0	0	0
<b>Cascades</b>	<b>2 247</b>	<b>936</b>	<b>1 574</b>	<b>2 029</b>	<b>1 390</b>	<b>516</b>	<b>1 261</b>	<b>107</b>	<b>380</b>	<b>0</b>
Comoe	2247	936	1 409	1 937	1 390	516	1 261	107	380	0
Leraba	0	0	165	92	0	0	0	0	0	0
<b>Centre</b>	<b>0</b>	<b>0</b>	<b>10</b>	<b>475</b>	<b>2 735</b>	<b>0</b>	<b>70</b>	<b>0</b>	<b>0</b>	<b>0</b>
Kadiogo	0	0	10	475	2735	0	70	0	0	0
<b>Centre Est</b>	<b>284</b>	<b>35</b>	<b>95</b>	<b>193</b>	<b>912</b>	<b>284</b>	<b>50</b>	<b>812</b>	<b>709</b>	<b>26</b>
Boulgou	284	35	35	190	517	130	0	780	709	26
Koulpelogo	0	0	60	3	324	98	50	32	0	0
Kouritenga	0	0	0	0	71	56	0	0	0	0
<b>Centre Nord</b>	<b>293</b>	<b>6 316</b>	<b>532</b>	<b>397</b>	<b>1 151</b>	<b>740</b>	<b>588</b>	<b>682</b>	<b>1 085</b>	<b>0</b>
Bam	195	142	411	213	634	389	112	90	925	0
Namentenga	0	0	0	20	71	15	0	0	42	0
Sanmatenga	98	6174	121	164	446	336	476	592	118	0
<b>Centre Ouest</b>	<b>2 950</b>	<b>2 064</b>	<b>281</b>	<b>406</b>	<b>429</b>	<b>212</b>	<b>322</b>	<b>0</b>	<b>66</b>	<b>11</b>
Boulkiemde	1700	2000	51	0	228	0	0	0	0	0
Sanguie	800	0	0	217	0	206	0	0	0	0
Sissili	450	18	106	189	90	0	25	0	0	11
Ziro	0	46	124	0	111	6	297	0	66	0
<b>Centre Sud</b>	<b>14</b>	<b>0</b>	<b>85</b>	<b>5</b>	<b>896</b>	<b>386</b>	<b>514</b>	<b>660</b>	<b>1 132</b>	<b>32</b>
Bazega	0	0	30	0	123	10	30	0	0	32
Nahouri	14	0	55	0	89	0	197	560	1 063	0
Zoundweogo	0	0	0	5	684	376	287	100	69	0
<b>Est</b>	<b>355</b>	<b>3 302</b>	<b>1 021</b>	<b>2 702</b>	<b>675</b>	<b>550</b>	<b>462</b>	<b>1 421</b>	<b>0</b>	<b>0</b>
Gnagna	0	0	0	60	209	66	0	111	0	0
Gourma	0	369	719	623	102	326	412	640	0	0
Komondjari	0	0	0	2	0	0	0	30	0	0
Kompienga	49	198	93	179	364	0	50	0	0	0
Tapoa	306	2 735	209	1 838	0	158	0	640	0	0
<b>Hauts Bassins</b>	<b>710</b>	<b>1 806</b>	<b>675</b>	<b>486</b>	<b>1 340</b>	<b>144</b>	<b>504</b>	<b>1 467</b>	<b>1 791</b>	<b>2 909</b>
Houet	230	321	297	119	643	144	411	1467	162	0
Kenedougou	473	1 435	378	327	697	0	52	0	1 629	2 909
Tuy	7	50	0	40	0	0	41	0	0	0
<b>Nord</b>	<b>155</b>	<b>192</b>	<b>23</b>	<b>228</b>	<b>0</b>	<b>123</b>	<b>318</b>	<b>3 800</b>	<b>0</b>	<b>0</b>

Loroum	20	0	23	4	0	41	87	0	0	0
Passore	0	62	0	0	0	32	47	0	0	0
Yatenga	135	130	0	224	0	50	184	3800	0	0
Zoundma	0	0	0	0	0	0	0	0	0	0
<b>Plateau central</b>	<b>33</b>	<b>0</b>	<b>41</b>	<b>80</b>	<b>1 396</b>	<b>798</b>	<b>163</b>	<b>203</b>	<b>86</b>	<b>85</b>
Ganzourgou	27	0	30	80	370	798	114	0	0	5
Kourweogo	6	0	0	0	25	0	20	0	43	32
Ouhritenga	0	0	11	0	1001	0	29	203	43	48
<b>Sahel</b>	<b>132</b>	<b>428</b>	<b>600</b>	<b>389</b>	<b>383</b>	<b>1 714</b>	<b>100</b>	<b>0</b>	<b>0</b>	<b>7 162</b>
Oudalan	0	0	28	0	0	0	0	0	0	0
Seno	0	0	40	20	0	0	100	0	0	110
Soum	132	428	532	369	383	1714	0	0	0	7 052
Yagha	0	0	0	0	0	0	0	0	0	0
<b>Sud Ouest</b>	<b>1 088</b>	<b>1 182</b>	<b>2 620</b>	<b>2 455</b>	<b>1 563</b>	<b>775</b>	<b>484</b>	<b>1 432</b>	<b>0</b>	<b>0</b>
Bougouriba	220	70	318	45	13	130	310	70	0	0
Ioba	0	19	0	0	49	0	0	0	0	0
Noumbiel	507	265	917	1247	367	0	30	191	0	0
Poni	361	828	1 385	1 163	1 134	645	144	1 171	0	0
<b>Total général</b>	<b>10 305</b>	<b>17 406</b>	<b>8 192</b>	<b>10 741</b>	<b>12 917</b>	<b>7 191</b>	<b>4 948</b>	<b>11334</b>	<b>7 867</b>	<b>10 495</b>

Source : MARAH/DGESS/2012-2021

Tableau 081.05. 7 : Evolution des effectifs d'asins en transhumance selon la province de départ de 2012 à 2021

Régions/Provinces	2012	2013	2014	2015	2016	2017	2018	2019	2 020	2 021
<b>Boucle du Mouhoun</b>	<b>740</b>	<b>1</b>	<b>58</b>	<b>5</b>	<b>0</b>	<b>0</b>	<b>0</b>	<b>0</b>	<b>5</b>	<b>3</b>
Bale	10	0	0	0	0	0	0	0	0	0
Banwa	3	0	0	0	0	0	0	0	0	3
Kossi	0	0	0	0	0	0	0	0	0	0
Mouhoun	715	0	55	0	0	0	0	0	0	0
Nayala	0	0	0	0	0	0	0	0	0	0
Sourou	12	1	3	5	0	0	0	0	5	0
<b>Cascades</b>	<b>0</b>	<b>0</b>	<b>0</b>	<b>0</b>	<b>0</b>	<b>0</b>	<b>0</b>	<b>0</b>	<b>0</b>	<b>0</b>
Comoe	0	0	0	0	0	0	0	0	0	0
Leraba	0	0	0	0	0	0	0	0	0	0
<b>Centre</b>	<b>0</b>	<b>0</b>	<b>64</b>	<b>0</b>	<b>0</b>	<b>0</b>	<b>0</b>	<b>0</b>	<b>0</b>	<b>0</b>
Kadiogo	0	0	64	0	0	0	0	0	0	0
<b>Centre Est</b>	<b>0</b>	<b>0</b>	<b>0</b>	<b>0</b>	<b>3</b>	<b>0</b>	<b>0</b>	<b>0</b>	<b>690</b>	<b>0</b>
Boulgou	0	0	0	0	0	0	0	0	690	0
Koulpelogo	0	0	0	0	2	0	0	0	0	0
Kouritenga	0	0	0	0	1	0	0	0	0	0
<b>Centre Nord</b>	<b>0</b>	<b>5</b>	<b>0</b>	<b>3</b>	<b>1</b>	<b>12</b>	<b>18</b>	<b>0</b>	<b>140</b>	<b>3</b>
Bam	0	0	0	3	1	11	13	0	140	0
Namentenga	0	0	0	0	0	0	0	0	0	3
Sanmatenga	0	5	0	0	0	1	5	0	0	0
<b>Centre Ouest</b>	<b>6</b>	<b>2</b>	<b>0</b>	<b>0</b>	<b>8</b>	<b>1</b>	<b>0</b>	<b>0</b>	<b>5</b>	<b>0</b>
Boulkiemde	0	0	0	0	0	0	0	0	0	0
Sanguie	6	0	0	0	2	0	0	0	0	0
Sissili	0	2	0	0	6	1	0	0	1	0
Ziro	0	0	0	0	0	0	0	0	4	0
<b>Centre Sud</b>	<b>0</b>	<b>0</b>	<b>8</b>	<b>22</b>	<b>0</b>	<b>0</b>	<b>0</b>	<b>0</b>	<b>0</b>	<b>0</b>
Bazega	0	0	0	3	0	0	0	0	0	0
Nahouri	0	0	8	19	0	0	0	0	0	0
Zoundweogo	0	0	0	0	0	0	0	0	0	0
<b>Est</b>	<b>1</b>	<b>1</b>	<b>0</b>	<b>5</b>	<b>1</b>	<b>0</b>	<b>0</b>	<b>0</b>	<b>0</b>	<b>2</b>
Gnagna	1	0	0	0	1	0	0	0	0	0
Gourma	0	0	0	0	0	0	0	0	0	0
Komondjari	0	0	0	5	0	0	0	0	0	2
Kompienga	0	0	0	0	0	0	0	0	0	0
Tapoa	0	1	0	0	0	0	0	0	0	0
<b>Hauts Bassins</b>	<b>1</b>	<b>3</b>	<b>5</b>	<b>1</b>	<b>2</b>	<b>2</b>	<b>0</b>	<b>0</b>	<b>0</b>	<b>3</b>
Houet	1	2	5	0	0	0	0	0	0	0
Kenedougou	0	1	0	0	2	2	0	19	0	0
Tuy	0	0	0	1	0	0	0	19	0	3
<b>Nord</b>	<b>31</b>	<b>62</b>	<b>41</b>	<b>83</b>	<b>29</b>	<b>53</b>	<b>13</b>	<b>0</b>	<b>28</b>	<b>32</b>

Loroum	7	6	10	10	7	16	11	0	0	0
Passore	0	2	0	0	0	0	0	190	12	0
Yatenga	24	54	31	73	22	37	2	190	11	32
Zoundama	ND	ND	ND	ND	ND	ND	ND	ND	5	0
<b>Plateau central</b>	<b>0</b>	<b>0</b>	<b>0</b>	<b>0</b>	<b>0</b>	<b>0</b>	<b>0</b>	<b>0</b>	<b>0</b>	<b>32</b>
Ganzourgou	0	0	0	0	0	0	0	0	0	0
Kourweogo	0	0	0	0	0	0	0	0	0	32
Ouhritenga	0	0	0	0	0	0	0	0	0	0
<b>Sahel</b>	<b>304</b>	<b>194</b>	<b>108</b>	<b>160</b>	<b>15</b>	<b>1</b>	<b>14</b>	<b>0</b>	<b>315</b>	<b>0</b>
Oudalan	222	186	24	95	14	0	0	0	315	0
Seno	31	1	0	4	0	0	0	0	0	0
Soum	51	7	84	49	1	1	14	0	0	0
Yagha	0	0	0	12	0	0	0	0	0	0
<b>Sud Ouest</b>	<b>0</b>	<b>0</b>	<b>330</b>	<b>0</b>	<b>36</b>	<b>0</b>	<b>0</b>	<b>0</b>	<b>0</b>	<b>1</b>
Bougouriba	0	0	0	0	0	0	0	0	0	0
Ioba	0	0	0	0	0	0	0	0	0	0
Noumbiel	0	0	0	0	0	0	0	81	0	1
Poni	0	0	330	0	36	0	0	81	0	0
<b>Total général</b>	<b>1 083</b>	<b>268</b>	<b>614</b>	<b>279</b>	<b>95</b>	<b>69</b>	<b>45</b>	<b>290</b>	<b>1 183</b>	<b>76</b>

Source : MARAH/DGESS/2012-2021

Tableau 081.05. 8 : Evolution des effectifs de bovins en transhumance selon la province de départ

Région/Province	2012	2013	2014	2015	2016	2017	2018	2019	2 020	2 021
<b>Boucle du Mouhoun</b>	<b>21 633</b>	<b>34 578</b>	<b>31 104</b>	<b>3 908</b>	<b>2 293</b>	<b>3 866</b>	<b>5 230</b>	<b>6106</b>	<b>25 683</b>	<b>20 167</b>
Bale	498	1 423	2 944	190	38	0	356	288	161	505
Banwa	16 317	27 129	17 458	1 434	1 557	3 560	4 221	5 019	19 778	15 526
Kossi	0	0	966	263	0	306	391	161	4 179	3 594
Mouhoun	3 188	5 911	6 990	0	0	0	262	0	1 003	243
Nayala	49	0	0	0	0	0	0	0	0	0
Sourou	1 581	115	2 746	2 021	698	0	0	638	562	299
<b>Cascades</b>	<b>5 931</b>	<b>4 481</b>	<b>4 182</b>	<b>15 567</b>	<b>7 106</b>	<b>15 265</b>	<b>4 682</b>	<b>8 715</b>	<b>3 268</b>	<b>1 549</b>
Comoe	5 931	4 247	4 182	15 567	7 106	13 930	2 622	6 016	2 020	773
Leraba	0	234	0	0	0	1 335	2 060	2 699	1 248	776
<b>Centre</b>	<b>2 710</b>	<b>0</b>	<b>0</b>	<b>0</b>	<b>0</b>	<b>0</b>	<b>104</b>	<b>325</b>	<b>0</b>	<b>0</b>
Kadiogo	2 710	0	0	0	0	0	104	325	0	0
<b>Centre Est</b>	<b>8 063</b>	<b>21 733</b>	<b>5 026</b>	<b>10 455</b>	<b>2 684</b>	<b>3 289</b>	<b>2 277</b>	<b>324</b>	<b>3 017</b>	<b>728</b>
Boulgou	114	14 674	140	0	1 932	197	1 522	229	1 462	540
Koulpelogo	7 949	6 839	4 329	9 157	8	2 940	755	0	1 555	188
Kouritenga	0	220	557	1 298	744	152	0	95	0	0
<b>Centre Nord</b>	<b>216</b>	<b>678</b>	<b>1 811</b>	<b>39 289</b>	<b>13 969</b>	<b>10 640</b>	<b>3 742</b>	<b>1 896</b>	<b>4 544</b>	<b>1 992</b>
Bam	216	518	1 659	2 411	2 003	3 546	748	260	817	0
Namentenga	0	0	85	36 878	11 379	6 279	2 726	1 400	2 767	1 992
Sanmatenga	0	160	67	0	587	815	268	236	960	0
<b>Centre Ouest</b>	<b>29 586</b>	<b>27 103</b>	<b>27 045</b>	<b>7 714</b>	<b>7 976</b>	<b>9 890</b>	<b>1 250</b>	<b>3 970</b>	<b>2 525</b>	<b>2 511</b>
Boulkiemde	105	113	116	83	0	0	0	0	0	40
Sanguie	614	340	1 714	0	577	264	0	0	120	0
Sissili	24 801	26 124	24 541	7 616	2 529	2 440	1 100	3 921	1 875	2 103
Ziro	4 066	526	674	15	4 870	7 186	150	49	530	368
<b>Centre Sud</b>	<b>2 548</b>	<b>2 710</b>	<b>3 015</b>	<b>2 087</b>	<b>1 077</b>	<b>0</b>	<b>984</b>	<b>1 628</b>	<b>738</b>	<b>3 139</b>
Bazega	418	59	0	121	0	0	0	375	129	0
Nahouri	1 172	2 133	1 804	1 918	762	0	889	885	566	2 122
Zoundweogo	958	518	1 211	48	315	0	95	368	43	1 017
<b>Est</b>	<b>19 259</b>	<b>35 793</b>	<b>24 742</b>	<b>31 611</b>	<b>14 917</b>	<b>21 002</b>	<b>7 326</b>	<b>360</b>	<b>10 780</b>	<b>1 352</b>
Gnagna	1 150	5 410	3 251	3 993	10 219	1 186	288	0	10 572	1 116
Gourma	5 329	4 342	22	5 793	32	2 779	6 962	337	35	136
Komondjari	522	3 633	1 898	1 694	0	0	0	23	6	100
Kompienga	4 747	11 385	16 038	8 265	3 098	15 729	0	0	167	0
Tapoa	7 511	11 023	3 533	11 866	1 568	1 308	76	0	0	0
<b>Hauts Bassins</b>	<b>26 511</b>	<b>14 789</b>	<b>34 912</b>	<b>72 429</b>	<b>60 889</b>	<b>52 550</b>	<b>33 168</b>	<b>22 315</b>	<b>58 941</b>	<b>50 069</b>
Houet	6 360	3 646	16 304	9 383	12 254	17 904	14 287	9 769	9 353	1 185
Kenedougou	14 335	8 859	15 225	56 802	43 469	29 120	16 838	10 534	47 446	47 447
Tuy	5 816	2 284	3 383	6 244	5 166	5 526	2 043	2 012	2 142	1 437
<b>Nord</b>	<b>2 174</b>	<b>2 476</b>	<b>2 349</b>	<b>6 179</b>	<b>1 177</b>	<b>6 147</b>	<b>570</b>	<b>5 429</b>	<b>979</b>	<b>811</b>
Loroum	1 083	1 053	1 589	1 571	549	2 564	298	5 178	0	33



Passore	161	221	0	0	0	38	32	0	475	0
Yatenga	930	1202	760	4608	628	3545	240	251	338	775
Zoundama	0	0	0	0	0	0	0	0	166	3
<b>Plateau central</b>	<b>0</b>	<b>501</b>	<b>38</b>	<b>48</b>	<b>995</b>	<b>0</b>	<b>0</b>	<b>0</b>	<b>1 363</b>	<b>392</b>
Ganzourgou	0	145	0	48	0	0	0	0	907	274
Kourweogo	0	356	38	0	0	0	0	0	145	42
Ouhritenga	0	0	0	0	995	0	0	0	311	76
<b>Sahel</b>	<b>14 444</b>	<b>5 420</b>	<b>15 277</b>	<b>15 218</b>	<b>6 234</b>	<b>3 295</b>	<b>1 244</b>	<b>1154</b>	<b>253</b>	<b>598</b>
Oudalan	1324	668	2286	5526	647	1827	266	266	102	42
Seno	2200	54	0	851	994	50	262	494	151	216
Soum	8310	2638	11427	4978	2625	1336	716	0	0	23
Yagha	2610	2060	1564	3863	1968	82	0	394	0	317
<b>Sud Ouest</b>	<b>5 449</b>	<b>11 725</b>	<b>4 859</b>	<b>55 548</b>	<b>26 879</b>	<b>11 971</b>	<b>13 018</b>	<b>13 183</b>	<b>1 851</b>	<b>1 498</b>
Bougouriba	631	104	162	600	316	665	217	1 307	964	0
Ioba	45	496	184	156	0	0	0	420	47	11
Noumbiel	729	1336	350	2815	306	2231	304	0	16	452
Poni	4044	9 789	4 163	51 977	26 257	9 075	12 497	11 456	824	1 035
<b>Total général</b>	<b>138 524</b>	<b>161 987</b>	<b>154 360</b>	<b>260 053</b>	<b>146 196</b>	<b>137 915</b>	<b>73 595</b>	<b>65405</b>	<b>113 942</b>	<b>84 806</b>

Source : MARAH/DGESS/2012-2021

Tableau 081.05. 9 : Evolution des effectifs de caprins en transhumance selon la province de départ de 2012 à 2021

Région/Province	2012	2013	2014	2015	2016	2017	2018	2019	2 020	2 021
<b>Boucle du Mouhoun</b>	<b>853</b>	<b>815</b>	<b>365</b>	<b>211</b>	<b>132</b>	<b>971</b>	<b>0</b>	<b>0</b>	<b>528</b>	<b>135</b>
Bale	11	75	0	0	0	0	0	0	0	43
Banwa	20	17	0	0	0	971	0	0	0	92
Kossi	0	0	170	0	0	0	0	0	157	0
Mouhoun	227	114	130	0	0	0	0	0	0	0
Nayala	0	0	0	0	0	0	0	0	0	0
Sourou	595	609	65	211	132	0	0	0	371	0
<b>Cascades</b>	<b>0</b>	<b>0</b>	<b>2</b>	<b>30</b>	<b>0</b>	<b>0</b>	<b>30</b>	<b>0</b>	<b>0</b>	<b>0</b>
Comoe	0	0	2	30	0	0	30	0	0	0
Leraba	0	0	0	0	0	0	0	0	0	0
<b>Centre</b>	<b>0</b>	<b>0</b>	<b>0</b>	<b>0</b>	<b>0</b>	<b>0</b>	<b>0</b>	<b>0</b>	<b>0</b>	<b>0</b>
Kadiogo	0	0	0	0	0	0	0	0	0	0
<b>Centre Est</b>	<b>3</b>	<b>760</b>	<b>0</b>	<b>31</b>	<b>84</b>	<b>0</b>	<b>0</b>	<b>0</b>	<b>1 900</b>	<b>0</b>
Boulgou	0	760	0	0	45	0	0	0	1 900	0
Koulpelogo	3	0	0	31	0	0	0	0	0	0
Kouritenga	0	0	0	0	39	0	0	0	0	0
<b>Centre Nord</b>	<b>17</b>	<b>435</b>	<b>166</b>	<b>734</b>	<b>443</b>	<b>1 111</b>	<b>244</b>	<b>111</b>	<b>2 402</b>	<b>106</b>
Bam	17	400	166	725	300	1030	185	0	2 084	0
Namentenga	0	0	0	9	58	43	50	0	239	106
Sanmatenga	0	35	0	0	85	38	9	111	79	0
<b>Centre Ouest</b>	<b>16</b>	<b>29</b>	<b>0</b>	<b>0</b>	<b>19</b>	<b>0</b>	<b>0</b>	<b>15</b>	<b>40</b>	<b>30</b>
Boulkiemde	0	0	0	0	0	0	0	0	0	0
Sanguie	10	0	0	0	5	0	0	0	0	0
Sissili	0	0	0	0	5	0	0	15	40	14
Ziro	6	29	0	0	9	0	0	0	0	16
<b>Centre Sud</b>	<b>0</b>	<b>0</b>	<b>17</b>	<b>20</b>	<b>0</b>	<b>0</b>	<b>0</b>	<b>2</b>	<b>2 072</b>	<b>0</b>
Bazega	0	0	0	0	0	0	0	0	0	0
Nahouri	0	0	17	20	0	0	0	0	2 042	0
Zoundweogo	0	0	0	0	0	0	0	2	30	0
<b>Est</b>	<b>296</b>	<b>340</b>	<b>67</b>	<b>103</b>	<b>12</b>	<b>146</b>	<b>22</b>	<b>0</b>	<b>20</b>	<b>0</b>
Gnagna	200	0	0	0	0	0	22	0	3	0
Gourma	0	0	0	0	0	0	0	0	0	0
Komondjari	0	29	16	64	0	0	0	0	17	0
Kompienga	67	40	15	36	12	146	0	0	0	0
Tapoa	29	271	36	3	0	0	0	0	0	0
<b>Hauts Bassins</b>	<b>82</b>	<b>15</b>	<b>32</b>	<b>165</b>	<b>23</b>	<b>8</b>	<b>0</b>	<b>0</b>	<b>2</b>	<b>0</b>
Houet	0	2	25	0	10	8	0	0	2	0
Kenedougou	82	12	0	24	0	0	0	0	0	0
Tuy	0	1	7	141	13	0	0	0	0	0
<b>Nord</b>	<b>1 907</b>	<b>3 253</b>	<b>1 725</b>	<b>5 389</b>	<b>1 572</b>	<b>4 103</b>	<b>491</b>	<b>10 900</b>	<b>1 417</b>	<b>480</b>
Loroum	1061	1035	848	1141	844	2000	298	10900	0	0
Passore	64	0	0	0	0	32	0	0	813	0

Yatenga	782	2218	877	4248	728	2071	193	0	439	480
Zoundweogo	ND	ND	ND	ND	ND	ND	ND	ND	165	0
<b>Plateau central</b>	<b>0</b>	<b>0</b>	<b>0</b>	<b>0</b>	<b>0</b>	<b>0</b>	<b>0</b>	<b>0</b>	<b>24</b>	<b>1 344</b>
Ganzourgou	0	0	0	0	0	0	0	0	0	0
Kourweogo	0	0	0	0	0	0	0	0	0	1 344
Oubritenga	0	0	0	0	0	0	0	0	24	0
<b>Sahel</b>	<b>2 424</b>	<b>577</b>	<b>2 129</b>	<b>1 254</b>	<b>1 145</b>	<b>1 269</b>	<b>827</b>	<b>283</b>	<b>572</b>	<b>309</b>
Oudalan	739	360	568	244	229	100	57	10	463	276
Seno	176	80	0	246	620	873	558	223	109	33
Soum	1434	40	1561	743	296	296	212	50	0	0
Yagha	75	97	0	21	0	0	0	0	0	0
<b>Sud Ouest</b>	<b>0</b>	<b>28</b>	<b>350</b>	<b>0</b>	<b>0</b>	<b>15</b>	<b>0</b>	<b>0</b>	<b>0</b>	<b>28</b>
Bougouriba	0	0	0	0	0	0	0	0	0	0
Ioba	0	0	0	0	0	0	0	0	0	18
Noumbiel	0	0	350	0	0	15	0	0	0	10
Poni	0	28	0	0	0	0	0	0	0	0
<b>Total général</b>	<b>5 598</b>	<b>6 252</b>	<b>4 853</b>	<b>7 937</b>	<b>3 430</b>	<b>7 623</b>	<b>1 614</b>	<b>11311</b>	<b>8 977</b>	<b>2 432</b>

Source : MARAH/DGESS/2012-2021

Tableau 081.05. 10 : Evolution des effectifs d'ovins en transhumance selon la province de départ

Région/Province	2012	2013	2014	2015	2016	2017	2018	2019	2 020	2 021
<b>Boucle du Mouhoun</b>	<b>3 010</b>	<b>3 711</b>	<b>2 296</b>	<b>548</b>	<b>272</b>	<b>1 378</b>	<b>102</b>	<b>830</b>	<b>1 749</b>	<b>2 834</b>
Bale	23	73	57	60	0	0	0	20	0	31
Banwa	2 432	2 840	1295	90	55	1 378	102	810	1 262	2 479
Kossi	0	0	220	0	0	0	0	0	174	311
Mouhoun	216	348	562	0	0	0	0	0	34	0
Nayala	0	0	0	0	0	0	0	0	0	0
Sourou	339	450	162	398	217	0	0	0	279	13
<b>Cascades</b>	<b>175</b>	<b>76</b>	<b>206</b>	<b>384</b>	<b>308</b>	<b>10</b>	<b>69</b>	<b>0</b>	<b>12</b>	<b>273</b>
Comoe	175	76	206	384	308	0	69	0	0	247
Leraba	0	0	0	0	0	10	0	0	12	26
<b>Centre</b>	<b>0</b>	<b>0</b>	<b>0</b>	<b>0</b>	<b>0</b>	<b>0</b>	<b>0</b>	<b>0</b>	<b>0</b>	<b>0</b>
Kadiogo	0	0	0	0	0	0	0	0	0	0
<b>Centre Est</b>	<b>355</b>	<b>1 412</b>	<b>974</b>	<b>499</b>	<b>442</b>	<b>25</b>	<b>57</b>	<b>0</b>	<b>353</b>	<b>232</b>
Boulgou	20	840	0	0	141	25	0	0	353	222
Koulpelogo	335	572	574	359	4	0	57	0	0	10
Kouritenga	0	0	400	140	297	0	0	0	0	0
<b>Centre Nord</b>	<b>86</b>	<b>239</b>	<b>1 364</b>	<b>1 495</b>	<b>1 910</b>	<b>1 558</b>	<b>888</b>	<b>244</b>	<b>1 862</b>	<b>472</b>
Bam	86	200	1300	816	670	1064	118	0	1 204	0
Namentenga	0	0	34	679	1113	452	666	41	485	472
Sanmatenga	0	39	30	0	127	42	104	203	173	0
<b>Centre Ouest</b>	<b>4 810</b>	<b>2 566</b>	<b>753</b>	<b>1 133</b>	<b>228</b>	<b>3 275</b>	<b>56</b>	<b>401</b>	<b>320</b>	<b>225</b>
Boulkiemde	0	0	11	0	0	0	0	0	0	0
Sanguie	130	0	0	0	6	0	0	0	0	0
Sissili	4550	2518	675	1 133	78	105	56	391	220	166
Ziro	130	48	67	0	144	3 170	0	10	100	59
<b>Centre Sud</b>	<b>75</b>	<b>323</b>	<b>513</b>	<b>391</b>	<b>256</b>	<b>0</b>	<b>211</b>	<b>86</b>	<b>1 026</b>	<b>340</b>
Bazega	14	11	0	129	0	0	0	0	0	0
Nahouri	59	259	292	262	174	0	211	21	976	252
Zoundweogo	2	53	221	0	82	0	0	65	50	88

<b>Est</b>	<b>3 493</b>	<b>6 815</b>	<b>3 326</b>	<b>4 724</b>	<b>1 585</b>	<b>4 911</b>	<b>469</b>	<b>20</b>	<b>799</b>	<b>152</b>
Gnagna	177	132	67	59	928	144	79	0	787	121
Gourma	449	843	0	355	20	660	385	0	0	11
Komondjari	77	903	546	365	0	0	0	20	12	20
Kompienga	1336	1829	2 147	837	439	3 767	0	0	0	0
Tapoa	1454	3 108	566	3 108	198	340	5	0	0	0
<b>Hauts Bassins</b>	<b>1 438</b>	<b>538</b>	<b>1 550</b>	<b>1 459</b>	<b>1 690</b>	<b>1 316</b>	<b>893</b>	<b>838</b>	<b>1 721</b>	<b>3 756</b>
Houet	116	35	281	114	1 218	703	57	198	78	40
Kenedougou	960	353	947	555	348	500	819	640	1 273	3 539
Tuy	362	150	322	790	124	113	17	0	370	177
<b>Nord</b>	<b>1 701</b>	<b>2 086</b>	<b>1 086</b>	<b>3 488</b>	<b>723</b>	<b>2 313</b>	<b>347</b>	<b>3 800</b>	<b>1 209</b>	<b>350</b>
Loroum	416	432	318	480	150	1303	251	3800	0	0
Passore	77	35	0	0	0	26	21	0	768	0
Yatenga	1208	1619	768	3008	573	984	75	0	334	350
Zonoma	ND	ND	ND	ND	ND	ND	ND	ND	107	0
<b>Plateau central</b>	<b>0</b>	<b>94</b>	<b>0</b>	<b>0</b>	<b>126</b>	<b>0</b>	<b>0</b>	<b>0</b>	<b>169</b>	<b>348</b>
Ganzourgou	0	0	0	0	0	0	0	0	69	0
Kourweogo	0	94	0	0	0	0	0	0	72	301
Oubritenga	0	0	0	0	126	0	0	0	28	47
<b>Sahel</b>	<b>1 918</b>	<b>6 747</b>	<b>2 608</b>	<b>1 508</b>	<b>3 687</b>	<b>1 933</b>	<b>1 256</b>	<b>1633</b>	<b>1 007</b>	<b>1 706</b>
Oudalan	575	6174	1233	533	1035	422	559	280	283	1 235
Seno	280	90	0	427	2317	1501	649	1209	724	471
Soum	830	30	1201	305	335	10	48	74	0	0
Yagha	233	453	174	243	0	0	0	70	0	0
<b>Sud Ouest</b>	<b>347</b>	<b>575</b>	<b>460</b>	<b>750</b>	<b>601</b>	<b>539</b>	<b>370</b>	<b>98</b>	<b>212</b>	<b>104</b>
Bougouriba	199	0	16	0	0	0	0	11	56	0
Ioba	122	0	32	15	0	0	0	0	9	8
Noumbiel	0	200	218	98	119	409	46	0	0	15
Poni	26	375	194	637	482	130	324	87	147	81
<b>Total général</b>	<b>17 408</b>	<b>25 182</b>	<b>15 136</b>	<b>16 379</b>	<b>11 828</b>	<b>17 258</b>	<b>4 718</b>	<b>7950</b>	<b>10 439</b>	<b>10 792</b>

Source : MARAH/DGESS/2012-2021

Tableau 081.05. 11 : Evolution des effectifs d'asins en transhumance selon le pays d'accueil

<b>Pays</b>	<b>2012</b>	<b>2013</b>	<b>2014</b>	<b>2015</b>	<b>2016</b>	<b>2017</b>	<b>2018</b>	<b>2019</b>	<b>2 020</b>	<b>2 021</b>
Benin	0	0	0	0	0	0	0	0	0	0
Côte d'Ivoire	0	1	2	0	0	0	0	0	0	0
Ghana	0	0	0	0	3	0	0	0	0	0
Mali	307	35	107	114	28	4	2	0	0	0
Niger	0	0	0	89	6	0	0	0	0	0
Togo	0	0	0	0	0	0	0	0	0	0
<b>Total général</b>	<b>307</b>	<b>36</b>	<b>109</b>	<b>203</b>	<b>37</b>	<b>4</b>	<b>2</b>	<b>0</b>	<b>0</b>	<b>0</b>

Source : MARAH/DGESS/2012-2021

Tableau 081.05. 12 : Evolution des effectifs de bovins en transhumance selon le pays d'accueil

<b>Pays</b>	<b>2012</b>	<b>2013</b>	<b>2014</b>	<b>2015</b>	<b>2016</b>	<b>2017</b>	<b>2018</b>	<b>2019</b>	<b>2 020</b>	<b>2 021</b>
Benin	8342	1628	1814	1629	944	1003	833	49	65	0
Côte d'Ivoire	9516	10 404	16 818	40 957	44 494	56 701	30 072	39 274	89 057	178 036

Ghana	15521	9543	7407	12772	12139	10812	6525	4855	54 510	22 010
Mali	15943	7 093	12 412	11 074	14 258	3 964	916	1 238	3 165	2 530
Niger	0	0	1486	4623	255	1790	1065	747	0	6
Togo	20542	42 065	23 266	26 551	13 295	31 085	7 625	4 623	3 900	2 162
<b>Total général</b>	<b>69 864</b>	<b>70 733</b>	<b>63 203</b>	<b>97 606</b>	<b>85 385</b>	<b>105 355</b>	<b>47 036</b>	<b>50786</b>	<b>150 697</b>	<b>204 744</b>

Source : MARAH/DGESS/2012-2021

Tableau 081.05. 13 : Evolution des effectifs de caprins en transhumance selon le pays d'accueil

Pays	2012	2013	2014	2015	2016	2017	2018	2019	2 020	2 021
Benin	62	159	16	64	2	0	0	0	0	0
Côte d'Ivoire	82	28	0	6	17	971	30	30	76	124
Ghana	3	0	175	32	28	20	0	2	42	0
Mali	3181	1 539	3 259	4 070	850	656	46	0	0	2
Niger	0	0	500	244	0	64	0	2	107	10
Togo	142	846	51	59	12	146	0	0	96	0
<b>Total général</b>	<b>3 470</b>	<b>2 572</b>	<b>4 001</b>	<b>4 475</b>	<b>909</b>	<b>1 857</b>	<b>76</b>	<b>4</b>	<b>321</b>	<b>136</b>

Source : MARAH/DGESS/2012-2021

Tableau 081.05. 14 : Evolution des effectifs d'ovins en transhumance selon le pays d'accueil

Pays	2012	2013	2014	2015	2016	2017	2018	2019	2 020	2 021
Benin	2350	239	280	1352	198	141	97	32	97	0
Côte d'Ivoire	403	360	664	837	1 575	2 739	1 021	712	2 556	4 200
Ghana	759	559	591	182	578	3530	256	329	714	1 209
Mali	2481	1 341	2 480	3 077	787	270	22	398	841	86
Niger	0	0	400	443	13	132	51	129	0	3
Togo	2475	5 119	3 400	1 766	1 036	5 693	520	331	451	31
<b>Total général</b>	<b>8 468</b>	<b>7 618</b>	<b>7 815</b>	<b>7 657</b>	<b>4 187</b>	<b>12 505</b>	<b>1 967</b>	<b>1931</b>	<b>4 659</b>	<b>5 529</b>

Source : MARAH/DGESS/2012-2021

Tableau 081.05. 15 : Evolution des effectifs de bovins en transit par pays d'origine

Pays	2012	2013	2014	2015	2016	2017	2018	2019	2 020	2 021
Benin	0	0	0	129	110	0	481	481	330	0
Mali	9650	11 548	18 654	9 696	3 743	1 390	1 402	1 944	5 514	3 104
Niger	3805	3687	6879	11667	3173	2526	2407	4111	6 746	801
Nigeria	0	0	0	0	110	0	0	0	0	0
Sénégal	0	0	0	0	0	0	10	0	0	0
<b>Ensemble</b>	<b>13455</b>	<b>15 235</b>	<b>25 533</b>	<b>21 492</b>	<b>7 136</b>	<b>3 916</b>	<b>4 300</b>	<b>6 536</b>	<b>12 590</b>	<b>3 905</b>

Source : MARAH/DGESS/2012-2021

Tableau 081.05. 16 : Evolution des effectifs de bovins en transit par pays de destination

Pays	2012	2013	2014	2015	2016	2017	2018	2019	2 020	2 021
Benin	11255	9779	11504	9380	3550	474	691	297	373	32
Bresil	0	0	0	0	0	0	0	0	0	0
Côte d'Ivoire	280	0	3466	236	1431	2418	1969	5370	2 254	3 691
Ghana	1001	448	4	20	74	44	82	31	578	1
Mali	0	4	0	21	0	187	551	342	2 600	214
Niger	0	0	349	128	0	0	481	481	0	0
Nigeria	230	2487	7434	5799	1258	484	0	0	0	0
Sénégal	15	0	0	0	0	34	24	15	0	0

Togo	674	2517	2776	5908	823	275	502	0	4 396	6 046
<b>Ensemble</b>	<b>13455</b>	<b>15 235</b>	<b>25 533</b>	<b>21 492</b>	<b>7 136</b>	<b>3 916</b>	<b>4 300</b>	<b>6 536</b>	<b>10 201</b>	<b>9 984</b>

Source : MARAH/DGESS/2012-2021

Tableau 081.05. 17 : Evolution des effectifs de caprins en transit par pays d'origine

Pays	2012	2013	2014	2015	2016	2017	2018	2019	2 020	2 021
Benin	0	0	0	0	0	0	0	0	3	0
Mali	8584	2 149	2 185	800	760	215	120	0	208	9
Niger	445	41	97	285	1138	1214	2338	2550	1 599	929
Nigeria	0	0	0	0	0	0	0	0	0	0
Sénégal	0	0	0	0	0	0	0	0	0	0
<b>Ensemble</b>	<b>9029</b>	<b>2 190</b>	<b>2 282</b>	<b>1 085</b>	<b>1 898</b>	<b>1 429</b>	<b>2 458</b>	<b>2 550</b>	<b>1 810</b>	<b>938</b>

Source : MARAH/DGESS/2012-2021

Tableau 081.05. 18 : Evolution des effectifs de caprins en transit par pays de destination

Pays	2012	2013	2014	2015	2016	2017	2018	2019	2 020	2 021
Benin	8584	1963	1932	862	1290	92	106	8	594	0
Bresil	0	0	0	0	0	0	0	0	0	0
Côte d'Ivoire	0	7	3	60	7	319	420	469	0	302
Ghana	0	0	0	125	9	9	124	27	0	0
Mali	0	118	0	0	0	209	203	183	699	426
Niger	0	0	0	0	0	0	0	0	0	0
Nigeria	0	0	200	0	0	0	0	0	0	0
Sénégal	0	0	0	0	0	656	1 602	1 863	0	0
Togo	445	102	147	38	592	144	3	0	0	0
<b>Ensemble</b>	<b>9029</b>	<b>2 190</b>	<b>2 282</b>	<b>1 085</b>	<b>1 898</b>	<b>1 429</b>	<b>2 458</b>	<b>2 550</b>	<b>1 293</b>	<b>728</b>

Source : MARAH/DGESS/2012-2021

Tableau 081.05. 19 : Evolution des effectifs d'ovins en transit par pays d'origine

Pays d'origine	2012	2013	2014	2015	2016	2017	2018	2019	2 020	2 021
Benin	0	0	0	302	0	0	51	51	3	0
Mali	4814	7 512	5 311	1 873	530	491	80	410	208	62
Niger	3735	3053	4143	4653	9138	15011	20675	15478	1 599	2 710
Nigeria	0	0	0	0	0	0	0	0	0	0
Sénégal	0	0	0	0	0	0	0	0	0	0
<b>Ensemble</b>	<b>8549</b>	<b>10 565</b>	<b>9 454</b>	<b>6 828</b>	<b>9 668</b>	<b>15 502</b>	<b>20 806</b>	<b>15 939</b>	<b>1 810</b>	<b>2 772</b>

Source : MARAH/DGESS/2012-2021

Tableau 081.05. 20 : Evolution des effectifs d'ovins en transit par pays de destination

Pays	2012	2013	2014	2015	2016	2017	2018	2019	2 020	2 021
Benin	6870	5666	5731	4883	5241	533	1271	1160	594	375
Bresil	0	0	0	0	0	0	0	0	0	0
Côte d'Ivoire	299	636	807	345	1167	10503	6092	10005	3 156	2 385
Ghana	464	200	38	79	297	257	733	443	704	0
Mali	0	252	0	6	35	3136	5343	1029	699	1 030
Niger	0	0	0	302	0	0	51	51	0	0
Nigeria	0	0	100	0	0	0	0	0	0	0
Sénégal	60	0	0	0	0	691	2 268	3 196	0	0

Togo	856	3811	2778	1213	2928	382	5048	55	473	400
<b>Total général</b>	<b>8549</b>	<b>10 565</b>	<b>9 454</b>	<b>6 828</b>	<b>9 668</b>	<b>15 502</b>	<b>20 806</b>	<b>15 939</b>	<b>5 626</b>	<b>4 190</b>

Source : MARAH/DGESS/2012-2021

Tableau 081.05. 21 : Evolution des effectifs d'asins en transhumance selon le pays d'accueil

Pays	2012	2013	2014	2015	2016	2017	2018	2019	2 020	2 021
Benin	0	0	0	0	0	0	0	0	0	0
Côte d'Ivoire	0	1	2	0	0	0	0	0	0	0
Ghana	0	0	0	0	3	0	0	0	0	0
Mali	307	35	107	114	28	4	2	0	0	0
Niger	0	0	0	89	6	0	0	0	0	0
Togo	0	0	0	0	0	0	0	0	0	0
<b>Total général</b>	<b>307</b>	<b>36</b>	<b>109</b>	<b>203</b>	<b>37</b>	<b>4</b>	<b>2</b>	<b>0</b>	<b>0</b>	<b>0</b>

Source : MARAH/DGESS/2012-2021

Tableau 081.05. 22 : Evolution des effectifs de bovins en transhumance selon le pays d'accueil

Pays	2012	2013	2014	2015	2016	2017	2018	2019	2 020	2 021
Benin	8342	1628	1814	1629	944	1003	833	49	65	0
Côte d'Ivoire	9516	10 404	16 818	40 957	44 494	56 701	30 072	39 274	89 057	197 166
Ghana	15521	9543	7407	12772	12139	10812	6525	4855	54 510	25 834
Mali	15943	7 093	12 412	11 074	14 258	3 964	916	1 238	3 165	3 125
Niger	0	0	1486	4623	255	1790	1065	747	0	6
Togo	20542	42 065	23 266	26 551	13 295	31 085	7 625	4 623	3 900	2 400
<b>Total général</b>	<b>69 864</b>	<b>70 733</b>	<b>63 203</b>	<b>97 606</b>	<b>85 385</b>	<b>105 355</b>	<b>47 036</b>	<b>50786</b>	<b>150 697</b>	<b>228 531</b>

Source : MARAH/DGESS/2012-2021

Tableau 081.05. 23 : Evolution des effectifs de caprins en transhumance selon le pays d'accueil

Pays	2012	2013	2014	2015	2016	2017	2018	2019	2 020	2 021
Benin	62	159	16	64	2	0	0	0	0	0
Côte d'Ivoire	82	28	0	6	17	971	30	30	76	124
Ghana	3	0	175	32	28	20	0	2	42	0
Mali	3181	1 539	3 259	4 070	850	656	46	0	0	2
Niger	0	0	500	244	0	64	0	2	107	10
Togo	142	846	51	59	12	146	0	0	96	0
<b>Total général</b>	<b>3 470</b>	<b>2 572</b>	<b>4 001</b>	<b>4 475</b>	<b>909</b>	<b>1 857</b>	<b>76</b>	<b>4</b>	<b>321</b>	<b>136</b>

Source : MARAH/DGESS/2012-2021

Tableau 081.05. 24 : Evolution des effectifs d'ovins en transhumance selon le pays d'accueil

Pays	2012	2013	2014	2015	2016	2017	2018	2019	2 020	2 021
Benin	2350	239	280	1352	198	141	97	32	97	0
Côte d'Ivoire	403	360	664	837	1 575	2 739	1 021	712	2 556	4 200
Ghana	759	559	591	182	578	3530	256	329	714	1 209
Mali	2481	1 341	2 480	3 077	787	270	22	398	841	86
Niger	0	0	400	443	13	132	51	129	0	3
Togo	2475	5 119	3 400	1 766	1 036	5 693	520	331	451	31
<b>Total général</b>	<b>8 468</b>	<b>7 618</b>	<b>7 815</b>	<b>7 657</b>	<b>4 187</b>	<b>12 505</b>	<b>1 967</b>	<b>1931</b>	<b>4 659</b>	<b>5 529</b>

Source : MARAH/DGESS/2012-2021

Tableau 081.05. 25 : Evolution des effectifs de bovins en transit par pays d'origine

Pays	2012	2013	2014	2015	2016	2017	2018	2019	2 020	2 021
Benin	0	0	0	129	110	0	481	481	330	0
Mali	9650	11 548	18 654	9 696	3 743	1 390	1 402	1 944	5 514	3 104
Niger	3805	3687	6879	11667	3173	2526	2407	4111	6 746	801

Nigeria	0	0	0	0	110	0	0	0	0	0
Sénégal	0	0	0	0	0	0	10	0	0	0
<b>Ensemble</b>	<b>13455</b>	<b>15 235</b>	<b>25 533</b>	<b>21 492</b>	<b>7 136</b>	<b>3 916</b>	<b>4 300</b>	<b>6 536</b>	<b>12 590</b>	<b>3 905</b>

Source : MARAH/DGESS/2012-2021

# Chapitre 8 : Productivité et compétitivité des productions animales

*(Programme P082)*



## Liste des tableaux

Tableau 082.07. 1 : Quantité de viande (abattages contrôlés) produite par espèce (en tonnes) en 2020 .....	422
Tableau 082.07. 2 : Evolution de la production de cuirs et de peaux (en milliers) en tonnes de 2012 à 2021 .....	423
Tableau 082.07. 3 : Evolution des quantités de lait pasteurisé par les UTL suivies (en milliers de litres) par province .....	423
Tableau 082.07. 4 : Evolution des quantités de lait caillé produites par les UTL suivies (en milliers de litres) par province .....	424
Tableau 082.07. 5 : Quantité de produit laitier issue des UTL suivies (en milliers de litres) par province en 2020.....	425
Tableau 082.07. 6 : Quantité de miel (brute et raffiné) et de cire produite dans les miellerie par province (en millier) .....	426
Tableau 082.07. 7 : Evolution des effectifs d'asins abattus en millier de 2012 à 2021 .....	427
Tableau 082.07. 8 : Evolution des effectifs (en milliers) de bovins abattus par province.....	428
Tableau 082.07. 9 : Evolution des effectifs (en milliers) de caprins abattus par province en 2020 .....	429
Tableau 082.07. 10 : Evolution des effectifs (en milliers) d'équins abattus par province en 2020.....	430
Tableau 082.07. 11 : Evolution des effectifs (en milliers) d'ovins abattus de 2012 à 2021 .....	431
Tableau 082.07. 12 : Evolution des effectifs (en milliers) de porcins abattus par province de 2012 à 2021 .....	432
Tableau 082.07. 13 : Evolution des effectifs du cheptel par espèce (en milliers de têtes) .....	432
Tableau 082.07. 14 : Evolution des effectifs d'asins par région/provinces (en milliers de têtes) .....	433
Tableau 082.07. 15 : Evolution des effectifs de bovins par région/provinces (en milliers de têtes) .....	434
Tableau 082.07. 16 : Evolution des effectifs de camelins par région/provinces (tête).....	435
Tableau 082.07. 17 : Evolution des effectifs de caprins par région/provinces (en milliers de têtes).....	436
Tableau 082.07. 18 : Evolution des effectifs des équins par région/provinces (tête).....	437
Tableau 082.07. 19 : Evolution des effectifs des ovins par région/provinces (en milliers de têtes).....	438
Tableau 082.07. 20 : Evolution des effectifs de pintades par région/provinces (en milliers de têtes).....	439
Tableau 082.07. 21 : Evolution des effectifs de porcins par région/provinces (en milliers de têtes) .....	440
Tableau 082.07. 22 : Evolution des effectifs de poules par région/provinces (en milliers de têtes).....	441

Tableau 82.01. 1 : Evolution de la quantité (kg) de semences fourragères mise à la disposition des producteurs

Semence	2012	2013	2014	2015	2016	2017	2018	2019	2 020	2 021
Andropogon gayanus	0	0	0	ND	ND	27	238	0	0	97
Dolique	438	27	0	ND	ND	6 788	68	600	2 395	315
Maïs	62713	112415	210000	ND	ND	113077	31060	94663	120 687	238 764
Mucuna	3987	6 183	0	ND	ND	4 320	2 778	5 837	18 084	8 224
Niébé	15198	4742	0	ND	ND	61787	31894	30850	9 296	19 651
Siratro	500	566	0	ND	ND	0	95	0	75	0
Soja	9646	27915	3000	ND	ND	16942	15980	6910	7 122	24 991
Sorgho	9281	13 838	130 000	ND	ND	64 240	13 919	35 828	38 152	77 000
Autres	0	0	0	ND	ND	0	0	4852	154	2 812
<b>Total général</b>	<b>101763</b>	<b>165 686</b>	<b>345 000</b>	<b>35 145</b>	<b>474 047</b>	<b>267 181</b>	<b>96 032</b>	<b>179 540</b>	<b>195 810</b>	<b>371 854</b>

Source : MARAH/DGESS/2012-2021

Tableau 82.01. 2 : Evolution de la quantité (tonne) d'aliments mise à la disposition des producteurs

Aliment	2012	2013	2014	2015	2016	2017	2018	2019	2 020	2 021
Aliment bovins	ND	ND	12350	ND	15518	49066	10164	6771	2 791	
Aliment porcs	ND	ND	ND	ND	ND	833	20 361	ND	34	583
Aliment volaille	ND	ND	1780	2865	ND	42845	23952	2703	247	1 278
<b>Total SPAI</b>	<b>23000</b>	<b>ND</b>	<b>14 130</b>	<b>5 489</b>	<b>16 737</b>	<b>92 744</b>	<b>54 477</b>	<b>9 474</b>	<b>3 072</b>	<b>5 036</b>
Fourrage cultivé	ND	ND	103932	16766	41929	39248	11675	ND	148 893	34 632

Source : MARAH/DGESS/2012-2021

Tableau 82.01. 3 : Evolution de la quantité (tonne) d'aliments mise à la disposition des producteurs

Aliment	2012	2013	2014	2015	2016	2017	2018	2019	2 020	2 021
Aliment bovins	ND	ND	12350	ND	15518	49066	10164	6771	2 791	
Aliment porcs	ND	ND	ND	ND	ND	833	20 361	ND	34	583
Aliment volaille	ND	ND	1780	2865	ND	42845	23952	2703	247	1 278
<b>Total SPAI</b>	<b>23000</b>	<b>ND</b>	<b>14 130</b>	<b>5 489</b>	<b>16 737</b>	<b>92 744</b>	<b>54 477</b>	<b>9 474</b>	<b>3 072</b>	<b>5 036</b>
Fourrage cultivé	ND	ND	103932	16766	41929	39248	11675	ND	148 893	34 632
Fourrage naturel fauché	58700	155 489	645 940	ND	48 211	42 931	63 983	378 250	36 792	17 135
SPA collecté	2000000	3824192	ND	ND	740787	1146025	169112	298031	407 401	846 035

Source : MARAH/DGESS/2012-2021

Tableau 82.01. 4 : Evolution du nombre d'équipements mis à la disposition des producteurs

Equipement	2012	2013	2014	2015	2016	2017	2018	2019	2 020	2 021
Brouettes	0	0	600	0	673	822	2887	1159	24	218
Broyeurs polyvalents	0	0	684	143	164	347	405	75	12	4
Charrettes	264	229	1000	168	1081	996	2331	275	50	37
<b>Fenils</b>	<b>0</b>	<b>0</b>	<b>0</b>	<b>145</b>	<b>150</b>	<b>57</b>	<b>0</b>	<b>0</b>	<b>111</b>	<b>76</b>

Source : MARAH/DGESS/2012-2021

Tableau 082.07. 1 : Quantité de viande (abattages contrôlés) produite par espèce (en tonnes) en 2020

Espèces	2012	2013	2014	2015	2016	2017	2018	2019	2 020	2 021
Asins	895	796	841	1 087	1 725	1 332	1 087	994	1 027	1 322
Bovins	28 279	28 099	30 137	34 353	41 484	59 578	41 056	32 374	47 230	53 834
Camelins	142	142	175	179	200	396	611	149	304	330
Caprins	8 492	8 659	9 690	10 054	9 756	9 684	10 230	8 590	9 478	10 719
Equins	32	34	49	62	57	90	77	33	134	111
Ovins	3 202	3 493	3 884	3 679	4 046	4 847	3 478	3 204	3 384	3 921
Porcins	4 995	4 735	4 458	4 717	5 245	6 019	5 400	4731	5 603	5 783
Volaille	ND	ND	ND	ND	ND	ND	ND	ND	71	ND
<b>Total général</b>	<b>46 067</b>	<b>45 990</b>	<b>49 258</b>	<b>54 180</b>	<b>62 653</b>	<b>81 976</b>	<b>61 970</b>	<b>50107</b>	<b>67 232</b>	<b>76 020</b>

Source : MARAH/DGESS/2012-2021

Tableau 082.07. 2 : Evolution de la production de cuirs et de peaux (en milliers) en tonnes de 2012 à 2021

Espèces	2012	2013	2014	2015	2016	2017	2018	2019	2 020	2 021
Cuir	157	174	191	221	218	218	237	359,201	441	246
Peau	1 164	1 233	1 325	1 576	1 543	1 492	1 529	1 578	1 561	1 182
<b>Total général</b>	<b>1321,378</b>	<b>1408,861</b>	<b>1534,867</b>	<b>1800,365</b>	<b>1762,06</b>	<b>1711,417</b>	<b>1767,194</b>	<b>1950,286</b>	<b>2001</b>	<b>1 428</b>

Source : MARAH/DGESS/2012-2021

Tableau 082.07. 3 : Evolution des quantités de lait pasteurisé par les UTL suivies (en milliers de litres) par province

Région/Province	2012	2013	2014	2015	2016	2017	2018	2019	2 020	2 021
<b>Boucle du Mouhoun</b>	<b>16</b>	<b>12</b>	<b>20</b>	<b>22</b>	<b>29</b>	<b>33</b>	<b>33</b>	<b>8,1</b>	<b>32</b>	<b>62</b>
Bale	1	2	3	4	2	1	0	0	0	0
Banwa	1	2	0,8	3	7	3	1,6	0,2	5	9
Kossi	8,9	8,2	10	10	14	20	22,8	4,3	12	36
Mouhoun	4	0	6	5	7	11	8	3,6	14	17
Nayala	0	0	0	0	0	0	0	0	0	0
Sourou	0,8	0	0	0	0	0	0	0	0	0
<b>Cascades</b>	<b>76</b>	<b>71</b>	<b>47</b>	<b>38</b>	<b>3</b>	<b>18</b>	<b>43</b>	<b>0</b>	<b>304</b>	<b>321</b>
Comoe	75,1	71	47	38	3	18	43	0	304	320
Leraba	0	0	0	0	0	0	0	0	0	1
<b>Centre</b>	<b>477</b>	<b>364</b>	<b>332</b>	<b>286</b>	<b>357</b>	<b>633</b>	<b>743</b>	<b>274,1</b>	<b>338</b>	<b>394</b>
Kadiogo	476,8	364,4	332,1	286,3	357,4	632,8	743	274,1	338	394
<b>Centre Est</b>	<b>8</b>	<b>10</b>	<b>19</b>	<b>14</b>	<b>20</b>	<b>29</b>	<b>32</b>	<b>11,2</b>	<b>23</b>	<b>33</b>
Boulgou	5	4	13,1	7,2	15	23	21	5	11	18
Koulpelogo	0	0,3	0	0	0	0	2	0	0	0
Kouritenga	3	5,5	5,5	6,5	5	6,6	8,7	6	12	15
<b>Centre Nord</b>	<b>64</b>	<b>83</b>	<b>96</b>	<b>80</b>	<b>96</b>	<b>145</b>	<b>65</b>	<b>0</b>	<b>42</b>	<b>45</b>
Bam	7	7,5	7,5	9,9	7,9	13,1	11,6	0	6	9
Namentenga	0	0	0	0,3	0	0	0	0	1	1
Sanmatenga	56,7	75,5	88,4	70	87,7	131,7	53,8	0	34	35
<b>Centre Ouest</b>	<b>36</b>	<b>43</b>	<b>36</b>	<b>50</b>	<b>69</b>	<b>90</b>	<b>82</b>	<b>31,3</b>	<b>114</b>	<b>40</b>
Boulkiemde	24,8	27,2	17,1	22,9	30,5	43,7	26,2	5,6	87	6
Sanguie	1,9	0	0,4	0	0	0	0	0	0	0
Sissili	9,2	15,6	19	27	36,1	45,9	56,2	25,6	26	34
Ziro	0	0	0	0	3	0	0	0	2	0
<b>Centre Sud</b>	<b>2</b>	<b>16</b>	<b>20</b>	<b>36</b>	<b>36</b>	<b>15</b>	<b>14</b>	<b>13</b>	<b>5</b>	<b>9</b>
Bazega	0	0,2	3,5	7,7	5,3	0	6	10,3	4	0
Nahouri	0	14,7	12,9	21	28	15	7,9	1,4	1	5
Zoundweogo	2	1,1	3,7	8	3	0	0	1	1	4
<b>Est</b>	<b>98</b>	<b>135</b>	<b>165</b>	<b>136</b>	<b>133</b>	<b>78</b>	<b>128</b>	<b>36</b>	<b>110</b>	<b>68</b>
Gnagna	0,6	1,2	2,3	1,2	0	1,3	1,2	0,7	1	4
Gourma	96	131,7	160,6	134,8	133	73,8	120,9	34,7	105	60
Komondjari	0	0	0	0	0	0	2,6	0,4	0	0
Kompienga	ND	ND	ND	ND	ND	ND	ND	ND	2	2
Tapoa	0,9	2	2	0	0,4	3	3	0	2	2
<b>Hauts Bassins</b>	<b>42</b>	<b>28</b>	<b>32</b>	<b>157</b>	<b>203</b>	<b>465</b>	<b>224</b>	<b>49</b>	<b>139</b>	<b>373</b>
Houet	11	16	17	129	168	387	200	47,7	123	365
Kenedougou	1	12	8	8	2	63	20	0	10	8
Tuy	30	1	7	20	33	15	4	1	6	1
<b>Nord</b>	<b>47</b>	<b>49</b>	<b>24</b>	<b>16</b>	<b>18</b>	<b>20</b>	<b>28</b>	<b>10</b>	<b>19</b>	<b>39</b>
Loroum	1,5	2,1	0,1	0,2	0	0	0	0	0	1
Passore	0	0	0	0	0	0	0	0	0	0
Yatenga	44,6	44,7	23,1	15,8	18	20,3	28,3	10,3	18	31
Zoundoma	1,1	2,5	0,7	0	0	0	0	0	0	7
<b>Plateau central</b>	<b>0</b>	<b>0</b>	<b>0</b>	<b>3</b>	<b>0</b>	<b>19</b>	<b>19</b>	<b>5,6</b>	<b>17</b>	<b>30</b>
Ganzourgou	0	0	0	0	0	17,7	18	5	9	24
Kourweogo	0	0	0	0	0,1	0	0	0	1	0
Oubritenga	0	0	0	2,6	0,3	1,2	1,5	0,3	8	6
<b>Sahel</b>	<b>32</b>	<b>48</b>	<b>74</b>	<b>115</b>	<b>193</b>	<b>290</b>	<b>334</b>	<b>9</b>	<b>273</b>	<b>227</b>
Oudalan	0	2,3	11,1	9,9	33,2	28,2	17,7	0,8	18	24
Seno	18	20	15,1	46,6	59	157,2	196,1	0,4	124	21
Soum	9,2	17,5	35	43,9	79,9	85,2	101,6	6,9	120	171
Yagha	4,5	8,3	12,8	14	20,9	19,4	18,2	0,9	10	12

<b>Sud Ouest</b>	<b>7</b>	<b>8</b>	<b>6</b>	<b>6</b>	<b>5</b>	<b>5</b>	<b>6</b>	<b>0</b>	<b>2</b>	<b>1</b>
Bougouriba	0	0	0,3	1,6	2	2	4	0	0	0
Ioba	0,9	0,7	1,4	1	1	0	1	0	1	0
Noumbiel	2,8	3,8	3,9	3,1	2,7	3,3	1,8	0	1	1
Poni	3,3	4	0	0	0	0	0	0	0	0
<b>Total général</b>	<b>903</b>	<b>867</b>	<b>870</b>	<b>958</b>	<b>1 161</b>	<b>1 840</b>	<b>1 752</b>	<b>447,4</b>	<b>1 417</b>	<b>1 639</b>

Source : MARAH/DGESS/2012-2021

Tableau 082.07. 4 : Evolution des quantités de lait caillé produites par les UTL suivies (en milliers de litres) par province

Région/Province	2012	2013	2014	2015	2016	2017	2018	2019	2020	2021
<b>Boucle du Mouhoun</b>	<b>45</b>	<b>38</b>	<b>61</b>	<b>49</b>	<b>63</b>	<b>50</b>	<b>55</b>	<b>15,5</b>	<b>0,0</b>	<b>12,9</b>
Bale	4	1	1	0	1	0	0	0	0,0	0,3
Banwa	1	3	6,9	6	4	6	5,7	1,2	13,0	4,7
Kossi	31,6	23,1	12	30,7	43	31	30,3	7,9	0,0	6,4
Mouhoun	3	8	37	11	14	14	19	6,4	4,2	1,6
Nayala	0	0	0	0	0	0	0	0	0,0	0,0
Sourou	4,8	3,8	3,9	1,9	1,1	0,1	0	0	0,0	0,0
<b>Cascades</b>	<b>89</b>	<b>138</b>	<b>107</b>	<b>88</b>	<b>5</b>	<b>50</b>	<b>5</b>	<b>0</b>	<b>74,0</b>	<b>38,6</b>
Comoe	89,1	138	107	88	5	50	5	0	74,0	38,1
Leraba	0	0	0	0	0	0	0	0	0,0	0,5
<b>Centre</b>	<b>14</b>	<b>13</b>	<b>5</b>	<b>2</b>	<b>0</b>	<b>25</b>	<b>19</b>	<b>6,2</b>	<b>3,3</b>	<b>11,6</b>
Kadiogo	13,8	12,9	4,6	1,9	0	24,9	19	6,2	3,3	11,6
<b>Centre Est</b>	<b>18</b>	<b>35</b>	<b>28</b>	<b>22</b>	<b>34</b>	<b>46</b>	<b>44</b>	<b>16,8</b>	<b>0,5</b>	<b>4,6</b>
Boulgou	6	6	12	9,6	24	29	30	11	0,5	2,9
Koulpelogo	1	8,9	6	2	2	4	4	1	0,0	0,0
Kouritenga	10	20,1	10,2	10,3	9	13,3	10,1	5	0,0	1,7
<b>Centre Nord</b>	<b>82</b>	<b>126</b>	<b>102</b>	<b>80</b>	<b>56</b>	<b>177</b>	<b>36</b>	<b>0</b>	<b>8,0</b>	<b>12,4</b>
Bam	8	9,3	9,5	8,3	8,8	11	11,4	0	1,3	1,1
Namentenga	0	0	0	0	0	0	0	0	0,0	0,0
Sanmatenga	74,1	116,9	92,9	71,6	47,7	166,4	24,1	0	6,7	11,3
<b>Centre Ouest</b>	<b>33</b>	<b>64</b>	<b>60</b>	<b>68</b>	<b>54</b>	<b>56</b>	<b>45</b>	<b>20</b>	<b>5,2</b>	<b>0,1</b>
Boulkiemde	17,8	25,1	22,8	36,4	25,3	22,1	18,1	2,6	4,6	0,0
Sanguie	0	0	0	0	0	0	0	0	0,1	0,1
Sissili	15,6	38,6	37	31	28,9	33,7	27	16,1	0,4	0,0
Ziro	0	0	0	0	0	0	0	1,4	0,1	0,0
<b>Centre Sud</b>	<b>4</b>	<b>7</b>	<b>15</b>	<b>21</b>	<b>24</b>	<b>6</b>	<b>28</b>	<b>3</b>	<b>2,7</b>	<b>0,4</b>
Bazega	1	0,5	0	2,1	0,4	0	19,8	1,3	2,2	0,0
Nahouri	0	4	11,5	11	21	6	4,2	1	0,2	0,0
Zoundweogo	3	2,6	4	8	3	0	4	1	0,3	0,4
<b>Est</b>	<b>60</b>	<b>88</b>	<b>85</b>	<b>64</b>	<b>58</b>	<b>24</b>	<b>45</b>	<b>9</b>	<b>7,1</b>	<b>2,4</b>
Gnagna	1,6	3,3	4	1,5	0	1	4	2,5	0,0	0,1
Gourma	50	70,9	72,7	61,3	58	22,5	37,5	6,7	1,2	1,3
Komondjari	0	0	0	0	0	0	0,5	0,2	0,0	0,0
Kompienga	ND	ND	ND	ND	ND	ND	ND	ND	0,0	0,0
Tapoa	9,2	14	9	1	0	0,6	3	0	5,9	1,0
<b>Hauts Bassins</b>	<b>140</b>	<b>64</b>	<b>32</b>	<b>108</b>	<b>199</b>	<b>187</b>	<b>58</b>	<b>13</b>	<b>38,6</b>	<b>29,6</b>
Houet	8	16	10	85	124	161,5	43	13,1	10,1	15,7
Kenedougou	82	45	15	8	27	4	11	0	18,2	11,9
Tuy	49	3	7	15	48	21	3	0	10,3	2,0
<b>Nord</b>	<b>31</b>	<b>33</b>	<b>17</b>	<b>14</b>	<b>15</b>	<b>10</b>	<b>20</b>	<b>14</b>	<b>0,2</b>	<b>0,1</b>
Loroum	0,1	0	0,7	0,4	0	0	0	0	0,0	0,0
Passore	0	0	0	0	0	0	0	0	0,0	0,0
Yatenga	28,8	32,1	16,3	13,3	15,4	10,1	19,7	14,4	0,2	0,1
Zondoma	1,7	1,2	0,3	0	0	0	0	0	0,0	0,0
<b>Plateau central</b>	<b>0</b>	<b>0</b>	<b>0</b>	<b>1</b>	<b>3</b>	<b>3</b>	<b>1</b>	<b>0,8</b>	<b>8,3</b>	<b>6,9</b>
Ganzourgou	0	0	0	0	0	1,1	0	0	3,1	0,0
Kourweogo	0	0	0	0	0,3	0	0	0	0,0	0,0
Oubritenga	0	0	0	1	2,6	1,9	1,3	0,8	5,2	6,9
<b>Sahel</b>	<b>85</b>	<b>195</b>	<b>176</b>	<b>291</b>	<b>379</b>	<b>562</b>	<b>588</b>	<b>12,7</b>	<b>57,4</b>	<b>70,8</b>
Oudalan	11,9	7,8	0	29,2	22,3	29,9	21,9	1	0,0	9,6
Seno	48,1	152,3	116,3	184,6	280,2	445,1	405	2,3	34,6	1,7
Soum	17,9	24,9	44,1	63,4	56,6	69,7	143,2	8,6	21,7	59,5

Yagha	7,2	9,5	15,2	13,9	19,9	17,3	17,8	0,9	1,2	0,0
<b>Sud Ouest</b>	<b>12</b>	<b>9</b>	<b>9</b>	<b>5</b>	<b>4</b>	<b>4</b>	<b>3</b>	<b>0</b>	<b>0,1</b>	<b>0,0</b>
Bougouriba	0	0	0	0,8	1	1	3	0	0,0	0,0
Ioba	5,9	2,8	2,7	1	0	0	0	0	0,1	0,0
Noumbiel	3,7	4,2	4	3,3	2,3	2,7	0,4	0	0,0	0,0
Poni	2,3	2	3	0	0	0	0	0	0,0	0,0
<b>Total général</b>	<b>613</b>	<b>810</b>	<b>698</b>	<b>811</b>	<b>894</b>	<b>1 201</b>	<b>946</b>	<b>112,3</b>	<b>222,3</b>	<b>190,2</b>

Source : MARAH/DGESS/2012-2021

Tableau 082.07. 5 : Quantité de produit laitier issue des UTL suivies (en milliers de litres) par province en 2020

Région/Province	2020			2021		
	Beurre	Crème de lait	Yaourt	Beurre	Crème de lait	Yaourt
<b>Boucle du Mouhoun</b>	<b>528</b>	<b>2 908</b>	<b>40 595</b>	<b>60</b>	<b>4 877</b>	<b>62 549</b>
Bale	0	0	0			
Banwa	528	1 825	4 051	60	107	5 905
Kossi	0	0	10930			29724
Mouhoun	0	1 083	25 212		4 770	26 920
Nayala	0	0	0			
Sourou	0	0	402			
<b>Cascades</b>	<b>19 020</b>	<b>11 320</b>	<b>200 768</b>	<b>4 475</b>	<b>4 932</b>	<b>188 531</b>
Comoe	19 020	11320	200 768	4 475	4932	188 515
Leraba	0	0	0			16
<b>Centre</b>	<b>7 165</b>	<b>0</b>	<b>122 925</b>	<b>110</b>	<b>1 262</b>	<b>236 557</b>
Kadiogo	7165	0	122925	110	1262	236557
<b>Centre Est</b>	<b>24</b>	<b>0</b>	<b>33 766</b>	<b>1 305</b>		<b>38 705</b>
Boulgou	23,8	0	18 968	1305		16 332
Koulpelogo	0	0	757			2630
Kouritenga	0	0	14041			19743
<b>Centre Nord</b>	<b>20</b>	<b>10</b>	<b>19 423</b>	<b>15</b>	<b>2</b>	<b>23 075</b>
Bam	20	10	4713	15	2	7124
Namentenga	0	0	750			831
Sanmatenga	0	0	13960			15120
<b>Centre Ouest</b>	<b>0</b>	<b>0</b>	<b>21 767</b>			<b>24 715</b>
Boulkiemde	0	0	4000			4700
Sanguie	0	0	0			
Sissili	0	0	12595			20015
Ziro	0	0	5172			
<b>Centre Sud</b>	<b>0</b>	<b>22</b>	<b>3 126</b>			<b>5 486</b>
Bazega	0	22	0			
Nahouri	0	0	30			930
Zoundweogo	0	0	3096			4556
<b>Est</b>	<b>310</b>	<b>15</b>	<b>27 863</b>	<b>760</b>		<b>19 623</b>
Gnagna	95	0	1624			4423
Gourma	0	0	24934			13482
Komondjari	0	0	0			
Kompienga	0	0	234			29
Tapoa	215	15	1 071	760		1 689
<b>Hauts Bassins</b>	<b>2 490</b>	<b>5 890</b>	<b>70 797</b>	<b>1 234</b>	<b>1 868</b>	<b>104 678</b>
Houet	30	10	55 541			99 985
Kenedougou	1 025	730	9 964	1 134	1 468	4 693
Tuy	1 435	5 150	5 292	100	400	
<b>Nord</b>	<b>0</b>	<b>0</b>	<b>9 685</b>			<b>31 571</b>
Loroum	0	0	0			
Passore	0	0	0			
Yatenga	0	0	9275			21371
Zonoma	0	0	410			10200
<b>Plateau central</b>	<b>85</b>	<b>500</b>	<b>5 460</b>	<b>130</b>	<b>65</b>	<b>5 720</b>
Ganzourgou	0	0	0		15	110
Kourweogo	0	0	0			
Oubritenga	85	500	5459,5	130	50	5610
<b>Sahel</b>	<b>833</b>	<b>0</b>	<b>151 426</b>	<b>6 288</b>	<b>389</b>	<b>246 211</b>
Oudalan	351	0	22165	250		13826
Seno	167	0	36962	4020	7	26832
Soum	314	0	82435	1842	382	188093
Yagha	1	0	9864	175,5		17459,5

<b>Sud Ouest</b>	<b>0</b>	<b>1</b>	<b>770</b>		<b>628</b>
Bougouriba	0	0	0		268
Ioba	0	1	200		
Noumbiel	0	0	570		360
Poni	0	0	0		
<b>Total général</b>	<b>30 475</b>	<b>20 666</b>	<b>708 370</b>	<b>14 377</b>	<b>13 395 988 049</b>

Source : MARAH/DGESS/2012-2021

Tableau 082.07. 6 : Quantité de miel (brute et raffiné) et de cire produite dans les miellerie par province (en milier)

Région/Province	2020			2021		
	Miel brute collecté (kg)	Cire produite (kg)	Miel raffiné (kg)	Miel brute collecté (kg)	Cire produite (kg)	Miel raffiné (kg)
<b>Boucle du Mouhoun</b>	<b>18</b>	<b>2</b>	<b>2</b>	<b>14</b>	<b>1</b>	<b>3</b>
Bale	1,2	0,0	0,0	4,6	0,0	0,0
Banwa	4,9	0,5	0,3	0,8	0,1	0,3
Kossi	0,1	0,0	0,1	0,3	0,0	0,2
Mouhoun	4,5	0,8	0,2	7,9	0,6	2,7
Nayala	7,0	0,9	1,5	0,0	0,0	0,0
Sourou	0,0	0,0	0,0	0,0	0,0	0,0
<b>Cascades</b>	<b>85,1</b>	<b>7,5</b>	<b>13,7</b>	<b>130,3</b>	<b>14,7</b>	<b>42,4</b>
Comoe	52,0	4,3	12,6	88,1	5,8	34,0
Leraba	33,1	3,2	1,1	42,2	8,9	8,5
<b>Centre</b>	<b>26,7</b>	<b>0,2</b>	<b>0,3</b>	<b>27,3</b>	<b>10,5</b>	<b>11,0</b>
Kadiogo	26,7	0,2	0,3	27,3	10,5	11,0
<b>Centre Est</b>	<b>5,5</b>	<b>0,1</b>	<b>1,0</b>	<b>8,8</b>	<b>1,2</b>	<b>5,4</b>
Boulgou	4,6	0,0	0,4	6,9	1,2	4,4
Koulpelogo	0,5	0,0	0,4	1,2	0,0	0,8
Kouritenga	0,4	0,0	0,2	0,7	0,0	0,3
<b>Centre Nord</b>	<b>2,4</b>	<b>1,1</b>	<b>0,2</b>	<b>17,6</b>	<b>0,0</b>	<b>0,2</b>
Bam	1,9	1,1	0,2	14,2	0,0	0,1
Namentenga	0,2	0,0	0,0	3,2	0,0	0,0
Sanmatenga	0,3	0,0	0,0	0,1	0,0	0,1
<b>Centre Ouest</b>	<b>161,6</b>	<b>0,1</b>	<b>125,8</b>	<b>78,1</b>	<b>0,1</b>	<b>39,4</b>
Boulkiemde	149,9	0,0	125,0	64,7	0,0	39,2
Sanguie	0,0	0,0	0,0	0,3	0,0	0,0
Sissili	8,0	0,0	0,2	10,9	0,0	0,1
Ziro	3,7	0,0	0,6	2,3	0,1	0,1
<b>Centre Sud</b>	<b>27,9</b>	<b>0,2</b>	<b>0,6</b>	<b>2,8</b>	<b>0,0</b>	<b>0,1</b>
Bazega	22,9	0,2	0,5	0,7	0,0	0,0
Nahouri	4,5	0,0	0,0	1,9	0,0	0,0
Zoundweogo	0,5	0,0	0,2	0,3	0,0	0,1
<b>Est</b>	<b>79,3</b>	<b>1,8</b>	<b>2,2</b>	<b>62,6</b>	<b>2,0</b>	<b>2,5</b>
Gnagna	1,3	0,0	0,4	1,1	0,0	0,3
Gourma	53,2	0,1	1,7	36,0	0,1	1,6
Komondjari	0,8	0,0	0,0	0,0	0,0	0,0
Kompienga	4,1	0,0	0,0	7,2	0,0	0,0
Tapoa	19,9	1,7	0,0	18,3	1,9	0,6
<b>Hauts Bassins</b>	<b>103,6</b>	<b>2,8</b>	<b>33,8</b>	<b>194,5</b>	<b>5,1</b>	<b>32,0</b>
Houet	57,9	0,5	10,6	26,9	2,1	19,1
Kenedougou	42,3	2,2	22,6	164,4	2,7	11,9
Tuy	3,4	0,1	0,5	3,2	0,3	1,0
<b>Nord</b>	<b>3,9</b>	<b>0,0</b>	<b>0,7</b>	<b>5,0</b>	<b>0,0</b>	<b>1,9</b>
Loroum	0,0	0,0	0,0	0,0	0,0	0,0
Passore	3,1	0,0	0,7	2,8	0,0	1,8
Yatenga	0,4	0,0	0,0	1,5	0,0	0,0
Zondoma	0,4	0,0	0,1	0,7	0,0	0,2
<b>Plateau central</b>	<b>8,4</b>	<b>0,0</b>	<b>0,9</b>	<b>6,9</b>	<b>0,0</b>	<b>1,7</b>
Ganzourgou	0,2	0,0	0,1	0,1	0,0	0,1
Kourweogo	1,5	0,0	0,0	3,9	0,0	0,1
Oubritenga	6,6	0,0	0,8	3,0	0,0	1,5
<b>Sahel</b>	<b>1,1</b>	<b>0,0</b>	<b>0,2</b>	<b>0,0</b>	<b>0,0</b>	<b>0,0</b>
Oudalan	0,0	0,0	0,0	0,0	0,0	0,0
Seno	0,0	0,0	0,0	0,0	0,0	0,0
Soum	0,4	0,0	0,2	0,0	0,0	0,0

Yagha	0,7	0,0	0,0	0,0	0,0	0,0	0,0	0,0	0,0
<b>Sud Ouest</b>	<b>6,5</b>	<b>0,0</b>	<b>1,4</b>	<b>14,1</b>	<b>0,0</b>	<b>0,2</b>	<b>0,0</b>	<b>0,0</b>	<b>0,2</b>
Bougouriba	0,0	0,0	0,0	1,6	0,0	0,0	0,0	0,0	0,0
Ioba	1,0	0,0	1,2	0,2	0,0	0,0	0,0	0,0	0,0
Noumbiel	0,0	0,0	0,0	0,2	0,0	0,0	0,0	0,0	0,0
Poni	5,5	0,0	0,2	12,1	0,0	0,0	0,0	0,0	0,0
<b>Total général</b>	<b>529,4</b>	<b>15,9</b>	<b>182,9</b>	<b>561,7</b>	<b>34,3</b>	<b>140,0</b>			

Source : MARAH/DGESS/2012-2021

Tableau 082.07. 7 : Evolution des effectifs d'asins abattus en millier de 2012 à 2021

Région/Province	2012	2013	2014	2015	2016	2017	2018	2019	2020	2021
<b>Boucle du Mouhoun</b>	<b>2</b>	<b>2</b>	<b>2</b>	<b>3</b>	<b>6</b>	<b>4</b>	<b>3</b>	<b>2,6</b>	<b>2,6</b>	<b>2,8</b>
Bale	0	0	0	0	0	1	0	0	0,4	0,4
Banwa	0	0	0,1	0	1	0	0,1	0,1	0,1	0,1
Kossi	0,6	0,7	0,9	1,3	2	1	1,3	1,1	1,9	1,8
Mouhoun	0	0	0	0	0	0	0	0,1	0,0	0,1
Nayala	1	1	1	1	2	1,3	1	0,7	0,1	0,2
Sourou	0,2	0,2	0,1	0,2	0,6	0,2	0,2	0,2	0,1	0,3
<b>Cascades</b>	<b>0</b>	<b>0</b>	<b>0</b>	<b>0</b>	<b>0</b>	<b>0</b>	<b>0</b>	<b>0</b>	<b>0,0</b>	<b>0,0</b>
Comoe	0	0	0	0	0	0	0	0	0,0	0,0
Leraba	0	0	0	0	0	0	0	0	0,0	0,0
<b>Centre</b>	<b>3</b>	<b>3</b>	<b>3</b>	<b>5</b>	<b>9</b>	<b>7</b>	<b>6</b>	<b>3,7</b>	<b>5,3</b>	<b>5,4</b>
Kadiogo	3	2,6	3,2	4,6	8,8	7,3	6	3,7	5,3	5,4
<b>Centre Est</b>	<b>1</b>	<b>1</b>	<b>1</b>	<b>1</b>	<b>1</b>	<b>1</b>	<b>1</b>	<b>0,9</b>	<b>0,4</b>	<b>0,8</b>
Boulgou	1	0	0,5	0,6	1	1	1	1	0,2	0,3
Koulpelogo	0	0,1	0	0	0	0	0	0	0,0	0,0
Kouritenga	1	0,2	0,3	0,2	0	0,2	0,1	0	0,2	0,5
<b>Centre Nord</b>	<b>1</b>	<b>1</b>	<b>1</b>	<b>1</b>	<b>2</b>	<b>2</b>	<b>2</b>	<b>0,9</b>	<b>2,1</b>	<b>1,7</b>
Bam	0	0,1	0,1	0,1	0,5	0,4	0,3	0,1	0,2	0,3
Namentenga	0,3	0,2	0,2	0,4	0,6	0,5	0,6	0,3	0,4	0,7
Sanmatenga	0,5	0,4	0,5	0,6	0,8	1,1	1	0,5	1,5	0,8
<b>Centre Ouest</b>	<b>2</b>	<b>3</b>	<b>2</b>	<b>3</b>	<b>4</b>	<b>3</b>	<b>3</b>	<b>2,3</b>	<b>2,5</b>	<b>3,0</b>
Boulkiemde	0,9	1	0,8	1,4	2,6	2	1,8	1,2	1,4	1,5
Sanguie	0,8	1	0,8	1,3	1	0,6	1	1	0,8	1,2
Sissili	0,4	0,3	0	0	0,1	0,1	0,1	0,2	0,2	0,2
Ziro	0,2	0,2	0,2	0,2	0	0	0,1	0,2	0,2	0,1
<b>Centre Sud</b>	<b>1</b>	<b>1</b>	<b>1</b>	<b>2</b>	<b>3</b>	<b>2</b>	<b>1</b>	<b>2</b>	<b>0,8</b>	<b>0,9</b>
Bazega	0	0,3	0,3	0,4	0,5	0,6	0,4	0,6	0,3	0,3
Nahouri	0,4	0,3	0,4	0	0	0	0,3	0,5	0,1	0,1
Zoundweogo	0,6	0,7	0,6	1	2	1	1	1	0,4	0,4
<b>Est</b>	<b>3</b>	<b>3</b>	<b>3</b>	<b>4</b>	<b>7</b>	<b>4</b>	<b>4</b>	<b>4</b>	<b>3,1</b>	<b>4,6</b>
Gnagna	1,1	1,3	1,2	1,3	2,7	1,5	1,4	1,5	1,6	2,2
Gourma	1	0,7	0,6	1	1	1	0,9	0,9	0,6	1,1
Komondjari	0	0	0	0,1	0,1	0	0	0	0,0	0,1
Kompienga	0,3	0,2	0	0	1	1	0,4	0,4	0,3	0,2
Tapoa	0,5	0	1	1	1,9	1,1	0,8	1	0,6	1,1
<b>Hauts Bassins</b>	<b>0</b>	<b>1</b>	<b>0</b>	<b>0</b>	<b>1</b>	<b>0</b>	<b>0</b>	<b>0</b>	<b>0,2</b>	<b>0,6</b>
Houet	0	0	0	0	0	0	0	0,1	0,0	0,0
Kenedougou	0	0	0	0	0	0	0	0	0,1	0,6
Tuy	0	0	0	0	0	0	0	0	0,0	0,0
<b>Nord</b>	<b>2</b>	<b>2</b>	<b>1</b>	<b>1</b>	<b>1</b>	<b>1</b>	<b>1</b>	<b>1</b>	<b>0,8</b>	<b>1,9</b>
Loroum	0	0	0	0	0	0	0	0	0,0	0,0
Passore	1,7	1,5	1,4	1,2	1,2	1,4	0,8	1	0,8	1,9
Yatenga	0	0	0	0	0	0	0	0	0,0	0,0
Zondoma	0	0	0	0	0	0	0	0	0,0	0,0
<b>Plateau central</b>	<b>2</b>	<b>1</b>	<b>1</b>	<b>1</b>	<b>2</b>	<b>2</b>	<b>1</b>	<b>1,7</b>	<b>1,9</b>	<b>1,8</b>
Ganzourgou	1	0	0,6	0	0,2	0,1	0	1	0,2	0,1
Kourweogo	0,7	0,5	0,5	0,9	0,8	0,6	0,6	0,6	0,6	0,5
Oubritenga	0,5	0,4	0,2	0,4	0,6	1	0,6	0,5	1,2	1,2
<b>Sahel</b>	<b>0</b>	<b>0</b>	<b>0</b>	<b>0</b>	<b>0</b>	<b>0</b>	<b>0</b>	<b>0</b>	<b>0,0</b>	<b>0,0</b>
Oudalan	ND	ND	ND	ND	ND	ND	ND	ND	0,0	0,0
Seno	0	0	0	0	0	0	0	0	0,0	0,0
Soum	0	0	0	0	0	0	0	0	0,0	0,0
Yagha	0	0	0	0	0	0	0	0	0,0	0,0

<b>Sud Ouest</b>	<b>0</b>	<b>0</b>	<b>0</b>	<b>0</b>	<b>0</b>	<b>0</b>	<b>0</b>	<b>0</b>	<b>0,4</b>	<b>0,4</b>
Bougouriba	0,1	0	0	0	0	0	0	0	0,1	0,1
Ioba	0,2	0,2	0,2	0	0	0	0	0	0,3	0,3
Noumbiel	0	0	0	0	0	0	0	0	0,0	0,0
Poni	0	0	0	0	0	0	0	0	0,0	0,0
<b>Total général</b>	<b>18</b>	<b>16</b>	<b>17</b>	<b>21</b>	<b>34</b>	<b>26</b>	<b>21</b>	<b>19,5</b>	<b>20,1</b>	<b>24,0</b>

Source : MARAH/DGESS/2012-2021

Tableau 082.07. 8 : Evolution des effectifs (en milliers) de bovins abattus par province

Région/Province	2012	2013	2014	2015	2016	2017	2018	2019	2020	2021
<b>Boucle du Mouhoun</b>	<b>7</b>	<b>7</b>	<b>8</b>	<b>11</b>	<b>9</b>	<b>9</b>	<b>13</b>	<b>9,9</b>	<b>19,9</b>	<b>19,4</b>
Bale	2	1	2	3	2	2	3	3	8,3	8,8
Banwa	1	1	0,7	1	1	1	1,1	0,8	2,2	1,8
Kossi	0,8	0,9	1,4	1,6	1	1	1,5	1,2	2,3	1,3
Mouhoun	2	2	3	3	2	3	4	2,9	4,5	5,0
Nayala	1,2	1	1	1	1	0,7	1,1	1	0,8	0,8
Sourou	0,9	0,8	0,6	1,1	1,1	1,2	2,3	1,4	1,8	1,7
<b>Cascades</b>	<b>8</b>	<b>8</b>	<b>9</b>	<b>11</b>	<b>9</b>	<b>12</b>	<b>14</b>	<b>9</b>	<b>14,2</b>	<b>13,8</b>
Comoe	6,5	7	8	10	8	10	12	8	12,1	11,7
Leraba	1	1	1	1	1	1	2	1	2,1	2,1
<b>Centre</b>	<b>96</b>	<b>96</b>	<b>102</b>	<b>114</b>	<b>185</b>	<b>340</b>	<b>139</b>	<b>131,4</b>	<b>148,8</b>	<b>134,0</b>
Kadiogo	95,7	96,2	102,4	114,4	185,4	340,3	139	131,4	148,8	134,0
<b>Centre Est</b>	<b>22</b>	<b>19</b>	<b>25</b>	<b>28</b>	<b>26</b>	<b>27</b>	<b>32</b>	<b>27,1</b>	<b>27,2</b>	<b>34,3</b>
Boulgou	5	6	8,3	8	7	9	10	9	10,2	12,2
Koumpelogo	2	2,2	3	4	4	3	3	3	1,5	2,2
Kouritenga	14	10,5	14	15,7	16	15,3	19,7	16	15,6	19,9
<b>Centre Nord</b>	<b>13</b>	<b>12</b>	<b>13</b>	<b>17</b>	<b>19</b>	<b>19</b>	<b>27</b>	<b>11,8</b>	<b>34,0</b>	<b>29,6</b>
Bam	1	1,3	1,4	2,1	2,2	2,1	2,9	1,1	4,2	5,0
Namentenga	2	1,4	1,6	2,2	2,2	2,7	3,6	1,8	4,2	4,5
Sanmatenga	9,3	9,3	10,3	12,6	14	13,9	20	9	25,7	20,1
<b>Centre Ouest</b>	<b>10</b>	<b>9</b>	<b>8</b>	<b>10</b>	<b>8</b>	<b>10</b>	<b>12</b>	<b>9,9</b>	<b>23,3</b>	<b>12,3</b>
Boulkiemde	4,3	4,1	3,8	5,4	5,2	6,5	6,9	5,7	6,7	6,0
Sanguie	1,1	1,1	1	1,1	1	1,2	1	1	2,1	2,3
Sissili	4,1	3,1	2	3	1,2	1,7	2,9	2,3	2,2	2,6
Ziro	0,5	0,8	0,8	0,8	1	1	1	0,9	12,4	1,3
<b>Centre Sud</b>	<b>3</b>	<b>3</b>	<b>3</b>	<b>4</b>	<b>4</b>	<b>5</b>	<b>6</b>	<b>4</b>	<b>5,0</b>	<b>4,6</b>
Bazega	0	0,4	0,5	0,5	0,8	1,4	1,2	0,9	1,7	1,6
Nahouri	1,2	1,1	1,2	1	1	1	2,2	1,4	1,3	1,2
Zoundweogo	1,7	1,9	1,8	2	2	2	3	2	2,0	1,8
<b>Est</b>	<b>18</b>	<b>16</b>	<b>17</b>	<b>21</b>	<b>19</b>	<b>19</b>	<b>25</b>	<b>21</b>	<b>23,3</b>	<b>22,0</b>
Gnagna	2,4	2,4	2,4	3,1	2,6	2,9	3,2	2,9	3,5	3,3
Gourma	8	7	7	9,1	10	8	13,2	9,8	10,5	9,9
Komondjari	0,9	0,8	0,8	1	0,9	0,9	1	1	1,1	1,2
Kompienga	1,7	1,8	2	2	2	3	1,8	1,7	1,1	0,8
Tapoa	4,9	4	5	5	4,4	4,9	6,2	5	7,1	6,7
<b>Hauts Bassins</b>	<b>45</b>	<b>50</b>	<b>50</b>	<b>54</b>	<b>55</b>	<b>44</b>	<b>46</b>	<b>33</b>	<b>73,9</b>	<b>65,2</b>
Houet	41	46	45	49	52	39	40	28,4	67,3	58,1
Kenedougou	3	2	3	3	3	3	5	3	4,7	5,1
Tuy	2	1	2	2	1	2	2	1	2,0	2,0
<b>Nord</b>	<b>8</b>	<b>9</b>	<b>8</b>	<b>9</b>	<b>9</b>	<b>11</b>	<b>12</b>	<b>8</b>	<b>13,4</b>	<b>12,7</b>
Loroum	0,8	0,6	0,7	1	0,7	0,8	0,9	0,5	0,7	0,7
Passore	0,8	0,8	0,7	0,7	0,8	1,3	1,5	0,8	1,7	1,7
Yatenga	6,2	6,8	6,5	7,5	7,6	8,9	9	6,4	9,8	9,6
Zoundoma	0,3	0,3	0,2	0,2	0,2	0,3	0,5	0,4	1,2	0,7
<b>Plateau central</b>	<b>3</b>	<b>2</b>	<b>2</b>	<b>3</b>	<b>3</b>	<b>3</b>	<b>5</b>	<b>3,6</b>	<b>7,2</b>	<b>7,9</b>
Ganzourgou	1	1	0,6	1	0,7	0,8	1	1	1,7	2,1
Kourweogo	0,5	0,3	0,3	0,2	0,3	0,3	0,8	0,3	0,6	0,7
Oubritenga	1,6	1,5	1,2	1,5	1,7	2	3,2	2,3	5,0	5,1
<b>Sahel</b>	<b>12</b>	<b>11</b>	<b>12</b>	<b>14</b>	<b>14</b>	<b>16</b>	<b>18</b>	<b>11,1</b>	<b>14,0</b>	<b>16,6</b>
Oudalan	4,3	3,2	3,9	3,9	3,2	2,9	2,6	2,8	1,5	1,7
Seno	3,2	3,1	3,3	4,2	4,8	6,6	7,7	4	7,4	9,2
Soum	2,5	2,6	3,1	3,1	3,4	4	4,5	2,4	2,9	4,5
Yagha	2	1,5	2	2,8	2,8	2,8	3,3	1,8	2,3	1,2



<b>Sud Ouest</b>	<b>6</b>	<b>7</b>	<b>8</b>	<b>8</b>	<b>8</b>	<b>12</b>	<b>13</b>	<b>7</b>	<b>13,6</b>	<b>17,7</b>
Bougouriba	1,2	0,9	1,2	1,2	1	3	4	1	3,8	3,9
Ioba	1,1	1,3	1,5	1	1	1	1	1	1,3	1,6
Noumbiel	1	0,9	1,1	1,3	1,1	1,2	1,1	0,9	1,4	1,7
Poni	3,1	4	4	5	5	8	7	4	7,1	10,5
<b>Burkina</b>	<b>250</b>	<b>249</b>	<b>267</b>	<b>304</b>	<b>367</b>	<b>527</b>	<b>363</b>	<b>286,5</b>	<b>418,0</b>	<b>390,1</b>

Source : MARAH/DGESS/2012-2021

Tableau 082.07. 9 : Evolution des effectifs (en milliers) de caprins abattus par province en 2020

Région/Province	2012	2013	2014	2015	2016	2017	2018	2019	2020	2021
<b>Boucle du Mouhoun</b>	<b>97</b>	<b>97</b>	<b>124</b>	<b>116</b>	<b>118</b>	<b>130</b>	<b>137</b>	<b>116,8</b>	<b>139,6</b>	<b>137,5</b>
Bale	28	30	33	34	36	48	45	39	59,6	64,3
Banwa	14	14	20,9	18	22	17	19,8	15,9	15,8	12,0
Kossi	17,9	16,3	21,7	19,7	16	19	19,4	16,4	19,2	15,4
Mouhoun	22	23	31	28	27	29	32	29	28,2	28,0
Nayala	7,9	8	9	9	8	8,9	10,4	8	8,2	7,8
Sourou	6,9	6,5	8	8,3	8,1	7,6	10,1	8,7	8,8	10,0
<b>Cascades</b>	<b>28</b>	<b>25</b>	<b>32</b>	<b>33</b>	<b>36</b>	<b>37</b>	<b>39</b>	<b>29,7</b>	<b>44,0</b>	<b>47,7</b>
Comoe	23,7	21	26	27	31	31	28	25	33,5	37,7
Leraba	4	5	6	6	6	6	11	5	10,5	10,0
<b>Centre</b>	<b>51</b>	<b>73</b>	<b>69</b>	<b>62</b>	<b>68</b>	<b>71</b>	<b>58</b>	<b>60</b>	<b>41,8</b>	<b>42,2</b>
Kadiogo	50,8	72,8	68,9	62,4	67,7	70,9	58	60	41,8	42,2
<b>Centre Est</b>	<b>149</b>	<b>141</b>	<b>171</b>	<b>184</b>	<b>166</b>	<b>157</b>	<b>154</b>	<b>144</b>	<b>130,3</b>	<b>162,0</b>
Boulgou	75	65	73,8	92,1	75	77	70	66	65,9	79,6
Koumpelogo	16	14,4	21	25	26	25	27	19	22,7	27,4
Kouritenga	58	60,9	76,3	66,9	66	55,3	56,9	60	41,7	55,0
<b>Centre Nord</b>	<b>93</b>	<b>102</b>	<b>115</b>	<b>127</b>	<b>112</b>	<b>113</b>	<b>115</b>	<b>94,5</b>	<b>107,5</b>	<b>95,3</b>
Bam	25	24,2	32	46,7	41,7	42,5	42,1	25,5	37,7	30,8
Namentenga	28,9	35,9	36,1	36,3	33,2	34,6	35,8	27,9	36,1	34,3
Sanmatenga	39,7	41,5	46,5	44,1	36,9	36,1	37	41,1	33,7	30,2
<b>Centre Ouest</b>	<b>75</b>	<b>76</b>	<b>80</b>	<b>72</b>	<b>88</b>	<b>88</b>	<b>85</b>	<b>77,2</b>	<b>75,9</b>	<b>89,4</b>
Boulkiemde	44,1	45,3	45,7	39	54,1	60	54,7	49,7	49,4	54,4
Sanguie	6,3	7,3	8,5	8,9	8	8,3	8	8	10,0	12,0
Sissili	17,3	17,1	19	16	15,6	10,4	14,9	12,6	8,9	12,4
Ziro	7,7	6,5	7,3	8,6	10	10	8,3	6,7	7,5	10,5
<b>Centre Sud</b>	<b>47</b>	<b>47</b>	<b>50</b>	<b>51</b>	<b>48</b>	<b>50</b>	<b>51</b>	<b>46</b>	<b>54,4</b>	<b>49,8</b>
Bazega	8	7,9	12	12,5	12,9	13,9	10,6	12,2	11,9	11,7
Nahouri	22,7	24,2	23,5	22	23	23	23,9	19,8	19,1	17,9
Zoundweogo	16,3	15,4	14,4	16	12	13	17	14	23,4	20,2
<b>Est</b>	<b>105</b>	<b>108</b>	<b>135</b>	<b>152</b>	<b>137</b>	<b>140</b>	<b>158</b>	<b>121</b>	<b>136,2</b>	<b>125,3</b>
Gnagna	20,1	22,8	25,8	25,9	24,9	23,3	32,5	26,2	32,6	31,3
Gourma	48	52,8	55	63,6	59	54,9	65,6	51,8	53,8	49,9
Komondjari	8,2	5,5	5,7	8,5	8	8,7	8,9	7	9,0	7,7
Kompienga	11,5	8,8	11	12	15	15	12,1	10,9	8,8	6,6
Tapoa	16,9	19	38	42	30,3	38,3	39	25	32,1	29,6
<b>Hauts Bassins</b>	<b>129</b>	<b>146</b>	<b>131</b>	<b>141</b>	<b>158</b>	<b>115</b>	<b>169</b>	<b>109</b>	<b>179,7</b>	<b>178,7</b>
Houet	105	123	108	114	132	87,3	131	78,9	150,4	148,6
Kenedougou	12	10	9	11	10	11	18	13	16,3	16,9
Tuy	12	13	14	16	17	17	21	16	13,1	13,2
<b>Nord</b>	<b>84</b>	<b>73</b>	<b>83</b>	<b>85</b>	<b>75</b>	<b>76</b>	<b>78</b>	<b>80</b>	<b>66,6</b>	<b>61,8</b>
Loroum	7,2	4,8	5,6	6	5,7	4,9	6,2	4,2	4,3	3,3
Passore	26,8	19,7	23	24,5	23,2	19,8	18,2	25	19,9	19,0
Yatenga	39,5	39,3	45,9	44	35,3	36,2	36,4	38,6	28,5	27,9
Zonoma	10,2	9,3	8,3	10,4	11,1	14,8	17,5	12,7	13,8	11,6
<b>Plateau central</b>	<b>48</b>	<b>50</b>	<b>52</b>	<b>53</b>	<b>45</b>	<b>43</b>	<b>52</b>	<b>50,7</b>	<b>58,2</b>	<b>57,7</b>
Ganzourgou	19	22	19,8	19	15,4	13,9	19	19	21,5	18,7
Kourweogo	10,6	9,1	13	13,7	12,4	12,4	14,7	12,7	16,3	13,6
Oubritenga	18,6	18,4	18,7	20,1	17,4	16,6	18,1	19,3	20,4	25,4
<b>Sahel</b>	<b>122</b>	<b>116</b>	<b>130</b>	<b>138</b>	<b>125</b>	<b>134</b>	<b>128</b>	<b>107,7</b>	<b>94,0</b>	<b>72,5</b>
Oudalan	28,7	23	34,5	34,9	27,8	31,8	28	26	26,0	20,9
Seno	33,9	33,2	38,1	46,4	37,1	44,5	45,3	32,6	33,4	31,3
Soum	33,3	32,6	32,6	29,1	32,7	34,9	29,5	28,9	22,2	13,5
Yagha	26,5	26,7	24,4	27,5	27,6	23	24,9	20,2	12,4	6,7
<b>Sud Ouest</b>	<b>33</b>	<b>29</b>	<b>41</b>	<b>43</b>	<b>44</b>	<b>57</b>	<b>55</b>	<b>37</b>	<b>56,6</b>	<b>71,3</b>
Bougouriba	5,7	6,7	6,6	6,2	10	12	10	6	10,9	10,9

Ioba	6,9	6,6	11,2	11	7	8	9	8	13,6	14,8
Noumbiel	4,8	4,4	5,4	5,6	5,1	5,2	5,2	6,1	6,6	6,0
Poni	15,8	11	18	20	21	32	32	16	25,5	39,6
<b>Total général</b>	<b>1 062</b>	<b>1 082</b>	<b>1 211</b>	<b>1 257</b>	<b>1 219</b>	<b>1 211</b>	<b>1 279</b>	<b>1073,7</b>	<b>1 184,8</b>	<b>1 191,0</b>

Source : MARAH/DGESS/2012-2021

Tableau 082.07. 10 : Evolution des effectifs (en milliers) d'équins abattus par province en 2020

Région/Province	2012	2013	2014	2015	2016	2017	2018	2019	2020	2021
<b>Boucle du Mouhoun</b>	<b>0</b>	<b>0</b>	<b>0</b>	<b>0</b>	<b>0</b>	<b>0</b>	<b>0</b>	<b>0,1</b>	<b>0,2</b>	<b>0,1</b>
Bale	0	0	0	0	0	0	0	0	0,0	0,0
Banwa	0	0	0	0	0	0	0	0	0,0	0,0
Kossi	0	0	0,1	0	0	0	0	0	0,1	0,0
Mouhoun	0	0	0	0	0	0	0	0	0,1	0,0
Nayala	0	0	0	0	0	0	0	0	0,0	0,0
Sourou	0	0	0	0	0	0	0,1	0	0,0	0,0
<b>Cascades</b>	<b>ND</b>	<b>ND</b>	<b>ND</b>	<b>ND</b>	<b>ND</b>	<b>ND</b>	<b>ND</b>	<b>ND</b>	<b>0,0</b>	<b>0,0</b>
Comoe	ND	ND	ND	ND	ND	ND	ND	ND	0,0	0,0
Leraba	ND	ND	ND	ND	ND	ND	ND	ND	0,0	0,0
<b>Centre</b>	<b>0</b>	<b>0</b>	<b>0</b>	<b>0</b>	<b>0</b>	<b>0</b>	<b>0</b>	<b>0,1</b>	<b>0,1</b>	<b>0,1</b>
Kadiogo	0,1	0,1	0,1	0,1	0,2	0,3	0	0,1	0,1	0,1
<b>Centre Est</b>	<b>0</b>	<b>0</b>	<b>0</b>	<b>0</b>	<b>0</b>	<b>0</b>	<b>0</b>	<b>0</b>	<b>0,0</b>	<b>0,0</b>
Boulgou	0	0	0	0	0	0	0	0	0,0	0,0
Koulpelogo	ND	ND	ND	ND	ND	ND	ND	ND	0,0	0,0
Kouritenga	ND	ND	ND	ND	ND	ND	ND	ND	0,0	0,0
<b>Centre Nord</b>	<b>0</b>	<b>0</b>	<b>0</b>	<b>0</b>	<b>0</b>	<b>0</b>	<b>0</b>	<b>0</b>	<b>0,1</b>	<b>0,0</b>
Bam	0	0	0	0	0	0	0	0	0,0	0,0
Namentenga	ND	ND	ND	ND	ND	ND	ND	ND	0,0	0,0
Sanmatenga	0	0	0	0	0	0	0	0	0,1	0,0
<b>Centre Ouest</b>	<b>0</b>	<b>0</b>	<b>0</b>	<b>0</b>	<b>0</b>	<b>0</b>	<b>0</b>	<b>0</b>	<b>0,0</b>	<b>0,0</b>
Boulkiemde	0	0	0	0,1	0	0	0	0	0,0	0,0
Sanguie	0	0	0	0	0	0	0	0	0,0	0,0
Sissili	0	0	0	0	0	0	0	0	0,0	0,0
Ziro	ND	ND	ND	ND	ND	ND	ND	ND	0,0	0,0
<b>Centre Sud</b>	<b>0</b>	<b>0</b>	<b>0</b>	<b>0</b>	<b>0</b>	<b>0</b>	<b>0</b>	<b>0</b>	<b>0,0</b>	<b>0,0</b>
Bazega	0	0	0	0	0	0	0	0	0,0	0,0
Nahouri	ND	ND	ND	ND	ND	ND	ND	ND	0,0	0,0
Zoundweogo	ND	ND	ND	ND	ND	ND	ND	ND	0,0	0,0
<b>Est</b>	<b>0</b>	<b>0</b>	<b>0</b>	<b>0</b>	<b>0</b>	<b>0</b>	<b>0</b>	<b>0</b>	<b>0,1</b>	<b>0,0</b>
Gnagna	0	0	0	0	0	0	0	0	0,0	0,0
Gourma	0	0	0	0	0	0	0	0	0,0	0,0
Komondjari	ND	ND	ND	ND	ND	ND	ND	ND	0,0	0,0
Kompienga	0	0	0	0	0	0	0	0	0,0	0,0
Tapoa	0	0	0	0	0	0	0	0	0,1	0,0
<b>Hauts Bassins</b>	<b>0</b>	<b>0</b>	<b>0</b>	<b>0</b>	<b>0</b>	<b>0</b>	<b>0</b>	<b>0</b>	<b>0,3</b>	<b>0,3</b>
Houet	0	0	0	0	0	0,2	0	0	0,1	0,1
Kenedougou	0	0	0	0	0	0	0	0	0,2	0,2
Tuy	0	0	0	0	0	0	0	0	0,0	0,0
<b>Nord</b>	<b>0</b>	<b>0</b>	<b>0</b>	<b>0</b>	<b>0</b>	<b>0</b>	<b>0</b>	<b>0</b>	<b>0,0</b>	<b>0,0</b>
Loroum	0	0	0	0	0	0	0	0	0,0	0,0
Passore	0	0	0	0	0	0	0	0	0,0	0,0
Yatenga	ND	ND	ND	ND	ND	ND	ND	ND	0,0	0,0
Zondoma	ND	ND	ND	ND	ND	ND	ND	ND	0,0	0,0
<b>Plateau central</b>	<b>0</b>	<b>0</b>	<b>0</b>	<b>0</b>	<b>0</b>	<b>0</b>	<b>0</b>	<b>0</b>	<b>0,0</b>	<b>0,0</b>
Ganzourgou	0	0	0	0	0	0	0	0	0,0	0,0
Kourweogo	0	0	0	0	0	0	0	0	0,0	0,0
Oubritenga	0	0	0	0	0	0	0	0	0,0	0,0
<b>Sahel</b>	<b>0</b>	<b>0</b>	<b>0</b>	<b>0</b>	<b>0</b>	<b>0</b>	<b>0</b>	<b>0</b>	<b>0,0</b>	<b>0,0</b>
Oudalan	0	0	0	0	0	0	0	0	0,0	0,0
Seno	0	0	0	0	0	0	0	0	0,0	0,0
Soum	0	0	0	0	0	0	0	0	0,0	0,0
Yagha	0	0	0	0	0	0	0	0	0,0	0,0
<b>Sud Ouest</b>	<b>0</b>	<b>0</b>	<b>0</b>	<b>0</b>	<b>0</b>	<b>0</b>	<b>0</b>	<b>0</b>	<b>0,0</b>	<b>0,0</b>
Bougouriba	0	0	0	0	0	0	0	0	0,0	0,0
Ioba	0	0	0	0	0	0	0	0	0,0	0,0

Noumbiel	ND	ND	ND	ND	ND	ND	ND	ND	0,0	0,0
Poni	ND	ND	ND	ND	ND	ND	ND	ND	0,0	0,0
<b>Total général</b>	<b>0</b>	<b>0</b>	<b>0</b>	<b>0</b>	<b>0</b>	<b>1</b>	<b>1</b>	<b>0,2</b>	<b>0,9</b>	<b>0,6</b>

Source : MARAH/DGESS/2012-2021

Tableau 082.07. 11 : Evolution des effectifs (en milliers) d'ovins abattus de 2012 à 2021

Région/Province	2012	2013	2014	2015	2016	2017	2018	2019	2020	2021
<b>Boucle du Mouhoun</b>	<b>21</b>	<b>23</b>	<b>30</b>	<b>31</b>	<b>27</b>	<b>28</b>	<b>29</b>	<b>27,5</b>	<b>29,4</b>	<b>33,2</b>
Bale	8	9	11	11	10	12	12	11	12,9	14,3
Banwa	2	3	3	3	5	4	4,1	2,9	5,4	4,4
Kossi	1,4	2,4	4,5	3,5	2	2	2,2	3,4	2,8	3,4
Mouhoun	3	3	6	7	4	5	5	5	4,0	6,2
Nayala	3,8	3	4	3	3	2,4	2,5	2,9	2,0	2,2
Sourou	2,4	2,2	2,4	2,9	2,6	2,7	3,2	2,6	2,2	2,7
<b>Cascades</b>	<b>6</b>	<b>6</b>	<b>7</b>	<b>8</b>	<b>9</b>	<b>9</b>	<b>11</b>	<b>5,4</b>	<b>10,2</b>	<b>13,0</b>
Comoe	4,5	5	6	6	7	8	8	4	7,4	7,8
Leraba	1	1	2	2	2	2	3	1	2,7	5,3
<b>Centre</b>	<b>84</b>	<b>91</b>	<b>84</b>	<b>72</b>	<b>132</b>	<b>203</b>	<b>58</b>	<b>90,2</b>	<b>53,4</b>	<b>45,5</b>
Kadiogo	84	90,7	84	71,7	132	203,1	58	90,2	53,4	45,5
<b>Centre Est</b>	<b>32</b>	<b>33</b>	<b>48</b>	<b>46</b>	<b>35</b>	<b>39</b>	<b>41</b>	<b>32,5</b>	<b>34,7</b>	<b>47,7</b>
Boulgou	17	19	25	23,1	19	21	21	17	21,8	28,0
Koumpelogo	3	3,4	9	6	3	3	3	4	3,0	7,7
Kouritenga	12	10,5	13,5	16,5	13	14,9	16,5	11	9,8	12,0
<b>Centre Nord</b>	<b>22</b>	<b>23</b>	<b>34</b>	<b>39</b>	<b>33</b>	<b>33</b>	<b>36</b>	<b>24,3</b>	<b>29,1</b>	<b>26,3</b>
Bam	7	7,1	9,4	13,4	12,2	11,3	14,2	7,2	10,9	10,2
Namentenga	6,4	6,3	10,5	9,7	7,8	7,8	8,1	6,6	8,7	7,2
Sanmatenga	8,3	9,6	14,2	16,4	12,9	13,4	13,6	10,5	9,5	8,8
<b>Centre Ouest</b>	<b>24</b>	<b>21</b>	<b>20</b>	<b>25</b>	<b>26</b>	<b>28</b>	<b>27</b>	<b>23,1</b>	<b>21,8</b>	<b>22,3</b>
Boulkiemde	16,1	12,5	11,6	15,4	19,5	20,4	18,7	15,9	14,4	13,0
Sanguie	2,3	3,4	3	3,3	3	3,6	3	3	3,5	3,8
Sissili	4,1	3,9	4	4	2,4	3,1	2,9	2,9	2,6	3,7
Ziro	1,2	1,1	1,8	1,7	1	1	2,2	1,1	1,3	1,8
<b>Centre Sud</b>	<b>12</b>	<b>13</b>	<b>17</b>	<b>13</b>	<b>11</b>	<b>11</b>	<b>12</b>	<b>12</b>	<b>10,9</b>	<b>10,2</b>
Bazega	2	2,4	3,2	2,2	2,5	2,6	2,7	3,1	3,6	3,3
Nahouri	5,8	5,4	7,5	6	4	5	5,2	4,6	3,5	3,3
Zoundweogo	4,7	4,8	6,2	5	4	4	4	4	3,8	3,6
<b>Est</b>	<b>26</b>	<b>25</b>	<b>25</b>	<b>26</b>	<b>27</b>	<b>28</b>	<b>35</b>	<b>27</b>	<b>22,5</b>	<b>23,9</b>
Gnagna	8,2	7,5	7,9	8,8	7,8	7	9,4	8,8	6,9	6,8
Gourma	9	8,7	7,8	7,8	8	7,1	13,8	8,6	6,7	5,7
Komondjari	1,7	1,8	1,5	1,4	1,7	1,8	2	1,5	1,0	1,0
Kompienga	2,7	2,1	2	2	6	7	3,3	2,8	1,5	2,1
Tapoa	4,3	5	6	5	4,3	5,2	6,7	5	6,3	8,4
<b>Hauts Bassins</b>	<b>52</b>	<b>80</b>	<b>78</b>	<b>66</b>	<b>81</b>	<b>82</b>	<b>51</b>	<b>48</b>	<b>100,1</b>	<b>99,8</b>
Houet	44	70	67	55	69	71,7	37	36,3	85,9	84,2
Kenedougou	4	6	6	6	6	5	9	6	7,5	9,1
Tuy	4	4	5	5	6	5	6	5	6,7	6,4
<b>Nord</b>	<b>23</b>	<b>23</b>	<b>30</b>	<b>29</b>	<b>25</b>	<b>24</b>	<b>27</b>	<b>22</b>	<b>20,3</b>	<b>22,4</b>
Loroum	2,8	2,6	3,2	3,6	3,1	2,3	5,4	2	2,0	1,7
Passore	5	5,3	6,3	6,3	5,8	5	4,8	3,9	5,4	5,3
Yatenga	12,5	12,5	16,7	16,4	12,8	12,4	11,3	12,7	8,9	12,8
Zoundoma	2,8	2,8	3,8	3,1	2,9	3,8	5,2	3,4	4,0	2,6
<b>Plateau central</b>	<b>14</b>	<b>10</b>	<b>10</b>	<b>12</b>	<b>9</b>	<b>9</b>	<b>12</b>	<b>11,1</b>	<b>13,5</b>	<b>14,1</b>
Ganzourgou	6	5	4,3	5	3,2	2,7	4	4	4,2	4,2
Kourweogo	3	1,5	1,9	2,9	2,4	2,2	2,7	2,7	3,2	2,9
Oubritenga	4,6	3,5	4,1	4,3	3,3	4,2	5,3	4,3	6,0	7,0
<b>Sahel</b>	<b>34</b>	<b>33</b>	<b>37</b>	<b>33</b>	<b>27</b>	<b>28</b>	<b>32</b>	<b>23,6</b>	<b>16,9</b>	<b>17,6</b>
Oudalan	12	10,2	9,8	8,5	6,4	7,4	8,8	7	4,5	5,5
Seno	7,4	8,5	9,5	9,8	6,7	8,6	9,7	6,3	7,2	7,6
Soum	9	7,9	9,3	7,5	7,1	6,6	8,1	5,9	2,5	2,9
Yagha	5,1	6,3	8,7	6,9	6,6	5,6	5,5	4,5	2,7	1,6
<b>Sud Ouest</b>	<b>7</b>	<b>7</b>	<b>10</b>	<b>9</b>	<b>9</b>	<b>16</b>	<b>14</b>	<b>10</b>	<b>13,3</b>	<b>16,0</b>
Bougouriba	1,9	1,5	1,8	2,2	3	3	4	2	3,3	4,0
Ioba	1,5	2,5	3,5	3	2	6	3	5	4,0	4,3
Noumbiel	1,6	1,4	1,9	1,8	1,5	1,3	1,3	1,3	1,4	1,7
Poni	1,8	2	3	2	3	6	6	2	4,6	5,9
<b>Total général</b>	<b>356</b>	<b>388</b>	<b>432</b>	<b>409</b>	<b>450</b>	<b>539</b>	<b>386</b>	<b>356</b>	<b>376,0</b>	<b>392,1</b>

Tableau 082.07. 12 : Evolution des effectifs (en milliers) de porcs abattus par province de 2012 à 2021

Région/Province	2012	2013	2014	2015	2016	2017	2018	2019	2020	2021
<b>Boucle du Mouhoun</b>	<b>15</b>	<b>14</b>	<b>17</b>	<b>17</b>	<b>18</b>	<b>26</b>	<b>23</b>	<b>18,6</b>	<b>27,3</b>	<b>21,7</b>
Bale	2	2	2	3	3	3	4	3	5,5	3,7
Banwa	2	2	1,8	2	2	2	2,3	2,1	2,9	2,8
Kossi	1,6	1,1	1,8	1,8	2	2	2,5	2,3	3,8	2,2
Mouhoun	3	3	4	5	5	5	6	5,2	7,7	6,6
Nayala	4,1	4	5	4	4	4	4,6	3,3	2,9	2,2
Sourou	2	2,1	2	2,3	2,3	10,4	3,5	3	4,5	4,3
<b>Cascades</b>	<b>12</b>	<b>10</b>	<b>7</b>	<b>9</b>	<b>10</b>	<b>13</b>	<b>11</b>	<b>11,3</b>	<b>12,9</b>	<b>13,2</b>
Comoe	11,1	10	7	8	9	12	10	11	11,8	12,1
Leraba	1	1	1	1	1	1	1	1	1,1	1,1
<b>Centre</b>	<b>18</b>	<b>20</b>	<b>13</b>	<b>12</b>	<b>23</b>	<b>35</b>	<b>12</b>	<b>16,9</b>	<b>12,1</b>	<b>7,6</b>
Kadiogo	18	20,4	13	11,6	22,5	34,7	12	16,9	12,1	7,6
<b>Centre Est</b>	<b>12</b>	<b>11</b>	<b>11</b>	<b>12</b>	<b>13</b>	<b>14</b>	<b>14</b>	<b>10,8</b>	<b>8,0</b>	<b>11,4</b>
Boulgou	7	6	6,4	7,3	8	8	9	6	4,9	4,4
Koumpelogo	2	2,2	2	2	3	3	2	2	1,2	1,3
Kouritenga	4	2,9	2,7	2,7	3	2,9	3,3	3	1,9	5,7
<b>Centre Nord</b>	<b>9</b>	<b>9</b>	<b>10</b>	<b>11</b>	<b>12</b>	<b>13</b>	<b>17</b>	<b>10,1</b>	<b>15,1</b>	<b>12,4</b>
Bam	3	2,9	3,3	3,5	3,7	3,9	5,1	3	4,8	3,2
Namentenga	2,2	2,1	2,4	2,5	2,3	2,9	3,4	2,3	2,6	2,0
Sanmatenga	4,2	4,3	4,8	5,5	5,7	6,6	8,1	4,8	7,7	7,2
<b>Centre Ouest</b>	<b>30</b>	<b>29</b>	<b>27</b>	<b>33</b>	<b>33</b>	<b>40</b>	<b>41</b>	<b>35,8</b>	<b>36,4</b>	<b>26,1</b>
Boulkiemde	19,5	18,8	17,6	20,6	22,7	27,6	28,5	23,8	23,4	15,5
Sanguie	5,8	5,8	6,4	9,3	8	9,9	9	9	9,7	7,9
Sissili	3,9	3,5	2	2	1,5	1,4	2,2	2,3	1,9	1,4
Ziro	1,1	0,8	0,9	0,8	1	1	1,3	1,2	1,4	1,4
<b>Centre Sud</b>	<b>17</b>	<b>15</b>	<b>13</b>	<b>14</b>	<b>15</b>	<b>15</b>	<b>15</b>	<b>14</b>	<b>11,7</b>	<b>7,8</b>
Bazega	3	3	3,4	3,1	3,7	3,5	3,6	3,5	3,6	2,5
Nahouri	6,1	5,2	4,2	4	4	5	5,4	4,5	3,5	2,3
Zoundweogo	8	7	5	7	7	7	6	6	4,6	2,9
<b>Est</b>	<b>13</b>	<b>13</b>	<b>13</b>	<b>16</b>	<b>15</b>	<b>17</b>	<b>18</b>	<b>15</b>	<b>14,1</b>	<b>11,2</b>
Gnagna	1,5	1,8	1,4	1,5	2,4	2,1	2,6	1,9	1,9	1,6
Gourma	5	5,4	4,3	6,1	6	6,7	6,7	5,6	5,4	4,5
Komondjari	0,2	0,1	0,2	0,2	0,3	0,3	0,3	0,2	0,3	0,3
Kompienga	1,1	1,3	1	1	1	2	1,7	1,4	0,7	0,4
Tapoa	4,4	4	6	7	5,4	6,6	6,5	6	5,7	4,4
<b>Hauts Bassins</b>	<b>43</b>	<b>38</b>	<b>29</b>	<b>30</b>	<b>38</b>	<b>32</b>	<b>30</b>	<b>26</b>	<b>50,0</b>	<b>48,6</b>
Houet	37	33	24	26	33	27,6	25	20,9	44,5	42,8
Kenedougou	4	2	2	2	2	2	2	3	3,3	4,1
Tuy	3	3	3	3	2	3	3	2	2,3	1,7
<b>Nord</b>	<b>9</b>	<b>9</b>	<b>11</b>	<b>10</b>	<b>10</b>	<b>9</b>	<b>10</b>	<b>9</b>	<b>7,2</b>	<b>6,7</b>
Loroum	0,3	0,2	0,3	0,2	0,3	0,3	0,3	0,2	0,2	0,2
Passore	4,5	4,3	4,7	4,1	4,2	3,3	2,9	4,2	3,0	3,2
Yatenga	3	3,3	4,6	4,6	4,4	4,4	4,7	3,4	3,2	2,7
Zondoma	1,1	1,3	1,1	1,1	1	1,1	1,6	1,2	0,8	0,6
<b>Plateau central</b>	<b>7</b>	<b>5</b>	<b>5</b>	<b>6</b>	<b>5</b>	<b>7</b>	<b>6</b>	<b>5,9</b>	<b>9,1</b>	<b>6,7</b>
Ganzourgou	2	1	1	1	0,6	0,6	1	1	0,6	0,8
Kourweogo	2,4	2,2	3,1	3,8	3,1	2,9	3,2	2,8	3,0	1,9
Oubritenga	2,6	1,8	1,3	1,5	1,7	3,2	2,6	2	5,5	1,5
<b>Sahel</b>	<b>2</b>	<b>1</b>	<b>2</b>	<b>1</b>	<b>1</b>	<b>2</b>	<b>1</b>	<b>1,2</b>	<b>1,6</b>	<b>1,9</b>
Oudalan	0,1	0,1	0,1	0,2	0,1	0,1	0,2	0,1	0,2	0,2
Seno	1	0,7	0,2	0,7	0,4	0,5	0,5	0,5	1,0	1,3
Soum	0,5	0,4	1,8	0,5	0,6	0,8	0,6	0,6	0,3	0,2
Yagha			0	0	0	0,1	0	0	0,0	0,2
<b>Sud Ouest</b>	<b>22</b>	<b>22</b>	<b>26</b>	<b>25</b>	<b>26</b>	<b>29</b>	<b>28</b>	<b>23</b>	<b>28,1</b>	<b>31,3</b>
Bougouriba	4,8	4	4,5	4,4	6	7	7	5	6,4	7,0
Ioba	7,5	7,9	10,1	9	8	9	9	9	8,6	8,7
Noumbiel	2,7	2,8	3	3,2	3,1	2,3	2,3	2,7	2,0	1,7
Poni	7,5	7	9	9	10	10	10	7	11,1	13,9
<b>Total général</b>	<b>208</b>	<b>197</b>	<b>186</b>	<b>197</b>	<b>219</b>	<b>251</b>	<b>225</b>	<b>197,1</b>	<b>233,5</b>	<b>206,6</b>

Source : MARAH/DGESS/2012-2021

Tableau 082.07. 13 : Evolution des effectifs du cheptel par espèce (en milliers de têtes)

Espèce	2012	2013	2014	2015	2016	2017	2018	2019	2020	2021
Asins	1 092,8	1 114,6	1 136,9	1 159,6	1 182,7	1 206,4	1 230,5	1 256,3	1 465,4	1 530,0
Bovins	8 737,8	8 912,5	9 090,7	9 272,5	9 457,9	9 647,1	9 840,0	10 046,8	9 544,9	9 763,5
Camelins	17,7	18,0	18,4	18,7	19,1	19,5	19,9	20,3	158,0	167,7
Caprins	13 094,1	13 486,9	13 891,4	14 308,2	14 737,4	15 179,5	15 634,9	16 120,0	10 711,3	10 772,4
Equins	39,3	39,6	40,0	40,4	40,8	41,2	41,6	42,0	158,0	181,1
Ovins	8 745,2	9 007,5	9 277,7	9 556,1	9 842,7	10 138,0	10 442,1	10 766,1	11 004,1	11 533,4
Pintades	7 982,2	8 221,6	8 468,2	8 722,2	8 983,9	9 253,4	9 531,0	9 826,7	5 623,2	5 623,2
Porcins	2 254,8	2 299,8	2 345,8	2 392,7	2 440,5	2 489,3	2 539,1	2 592,4	1 386,2	1 337,5
Poules	31 814,7	32 769,2	33 752,2	34 764,7	35 807,7	36 881,9	37 988,3	39 167,1	26 197,6	26 407,2

Source : MARAH/DGESS/2012-2021

Tableau 082.07. 14 : Evolution des effectifs d'asins par région/provinces (en milliers de têtes)

Région/ Province	2012	2013	2014	2015	2016	2017	2018	2019	2020	2021
<b>Boucle du Mouhoun</b>		<b>139,3</b>	<b>142,1</b>	<b>144,9</b>	<b>147,8</b>	<b>150,8</b>	<b>153,8</b>	<b>156,8</b>	<b>180,4</b>	<b>188,3</b>
Bale		22,4	22,9	23,3	23,8	24,3	24,7	25,2	33,2	34,6
Banwa		12,9	13,2	13,4	13,7	14,0	14,2	14,5	18,1	18,9
Kossi		29,5	30,1	30,7	31,3	32,0	32,6	33,2	44,1	46,1
Mouhoun		28,1	28,7	29,2	29,8	30,4	31,0	31,6	23,8	24,9
Nayala		24,6	25,1	25,6	26,1	26,6	27,1	27,7	29,3	30,6
Sourou		21,8	22,2	22,7	23,1	23,6	24,0	24,5	31,9	33,3
<b>Cascades</b>		<b>2,0</b>	<b>2,1</b>	<b>2,1</b>	<b>2,1</b>	<b>2,2</b>	<b>2,2</b>	<b>2,3</b>	<b>16,1</b>	<b>16,8</b>
Comoe		1,8	1,8	1,8	1,9	1,9	2,0	2,0	14,7	15,4
Leraba		0,2	0,2	0,2	0,2	0,2	0,3	0,3	1,4	1,5
<b>Centre</b>		<b>57,9</b>	<b>59,0</b>	<b>60,2</b>	<b>61,4</b>	<b>62,6</b>	<b>63,9</b>	<b>65,2</b>	<b>28,7</b>	<b>30,0</b>
Kadiogo		57,9	59,0	60,2	61,4	62,6	63,9	65,2	28,7	30,0
<b>Centre Est</b>		<b>93,2</b>	<b>95,1</b>	<b>97,0</b>	<b>98,9</b>	<b>100,9</b>	<b>102,9</b>	<b>105,0</b>	<b>141,7</b>	<b>148,0</b>
Boulgou		36,0	36,8	37,5	38,2	39,0	39,8	40,6	64,2	67,0
Koulpelogo		17,7	18,0	18,4	18,7	19,1	19,5	19,9	26,2	27,4
Kouritenga		39,5	40,3	41,1	41,9	42,8	43,6	44,5	51,3	53,5
<b>Centre Nord</b>		<b>72,2</b>	<b>73,6</b>	<b>75,1</b>	<b>76,6</b>	<b>78,2</b>	<b>79,7</b>	<b>81,3</b>	<b>173,1</b>	<b>180,7</b>
Bam		26,5	27,1	27,6	28,2	28,7	29,3	29,9	32,5	33,9
Namentenga		16,7	17,0	17,3	17,7	18,0	18,4	18,8	43,1	45,0
Sanmatenga		29,0	29,6	30,2	30,8	31,4	32,0	32,7	97,6	101,9
<b>Centre Ouest</b>		<b>149,3</b>	<b>152,3</b>	<b>155,3</b>	<b>158,4</b>	<b>161,6</b>	<b>164,8</b>	<b>168,1</b>	<b>154,9</b>	<b>161,8</b>
Boulkiemde		66,4	67,8	69,1	70,5	71,9	73,3	74,8	66,3	69,2
Sanguie		29,8	30,4	31,0	31,6	32,3	32,9	33,6	36,3	37,9
Sissili		36,8	37,5	38,3	39,0	39,8	40,6	41,4	30,6	32,0
Ziro		16,3	16,6	16,9	17,3	17,6	18,0	18,3	21,7	22,7
<b>Centre Sud</b>		<b>83,1</b>	<b>84,8</b>	<b>86,5</b>	<b>88,2</b>	<b>89,9</b>	<b>91,7</b>	<b>93,6</b>	<b>92,7</b>	<b>96,8</b>
Bazega		46,2	47,1	48,1	49,0	50,0	51,0	52,0	36,5	38,1
Nahouri		7,2	7,4	7,5	7,7	7,8	8,0	8,1	18,6	19,5
Zoundweogo		29,7	30,3	30,9	31,5	32,1	32,7	33,4	37,6	39,2
<b>Est</b>		<b>113,6</b>	<b>115,9</b>	<b>118,2</b>	<b>120,5</b>	<b>122,9</b>	<b>125,4</b>	<b>127,9</b>	<b>196,9</b>	<b>205,6</b>
Gnagna		39,6	40,4	41,2	42,0	42,8	43,7	44,6	70,7	73,8
Gourma		17,1	17,4	17,8	18,1	18,5	18,9	19,3	47,4	49,5
Komondjari		4,7	4,8	4,9	5,0	5,1	5,2	5,3	15,4	16,1
Kompienga		4,0	4,1	4,1	4,2	4,3	4,4	4,5	7,1	7,5
Tapoa		48,2	49,2	50,2	51,2	52,2	53,3	54,3	56,2	58,6
<b>Hauts Bassins</b>		<b>98,2</b>	<b>100,2</b>	<b>102,2</b>	<b>104,2</b>	<b>106,3</b>	<b>108,4</b>	<b>110,6</b>	<b>133,4</b>	<b>139,3</b>

Houet	62,1	63,4	64,6	65,9	67,2	68,6	70,0	46,0	48,0
Kenedougou	27,1	27,6	28,2	28,7	29,3	29,9	30,5	29,9	31,2
Tuy	9,0	9,2	9,4	9,6	9,8	9,9	10,1	11,2	11,6
<b>Nord</b>	<b>112,5</b>	<b>114,8</b>	<b>117,1</b>	<b>119,4</b>	<b>121,8</b>	<b>124,2</b>	<b>126,7</b>	<b>7,5</b>	<b>7,8</b>
Loroum	6,3	6,5	6,6	6,7	6,9	7,0	7,1	18,4	19,2
Passore	49,1	50,0	51,0	52,1	53,1	54,2	55,2	43,7	45,6
Yatenga	35,5	36,2	36,9	37,6	38,4	39,2	39,9	54,8	57,2
Zoundama	21,7	22,1	22,5	23,0	23,5	23,9	24,4	16,5	17,2
<b>Plateau central</b>	<b>112,5</b>	<b>114,8</b>	<b>117,0</b>	<b>119,4</b>	<b>121,8</b>	<b>124,2</b>	<b>126,7</b>	<b>107,4</b>	<b>112,1</b>
Ganzourgou	39,0	39,8	40,6	41,4	42,2	43,1	43,9	44,7	46,6
Kourweogo	25,8	26,3	26,9	27,4	27,9	28,5	29,1	23,2	24,3
Ouhitenga	47,7	48,6	49,6	50,6	51,6	52,7	53,7	39,5	41,2
<b>Sahel</b>	<b>78,1</b>	<b>79,7</b>	<b>81,3</b>	<b>82,9</b>	<b>84,6</b>	<b>86,3</b>	<b>88,0</b>	<b>138,9</b>	<b>145,0</b>
Oudalan	35,2	35,9	36,7	37,4	38,1	38,9	39,7	43,8	45,7
Seno	17,7	18,0	18,4	18,7	19,1	19,5	19,9	34,9	36,4
Soum	21,3	21,7	22,2	22,6	23,1	23,5	24,0	41,1	42,9
Yagha	3,9	4,0	4,1	4,2	4,3	4,4	4,4	19,1	19,9
<b>Sud Ouest</b>	<b>2,6</b>	<b>2,6</b>	<b>2,7</b>	<b>2,7</b>	<b>2,8</b>	<b>2,8</b>	<b>2,9</b>	<b>14,2</b>	<b>14,9</b>
Bougouriba	1,1	1,1	1,1	1,1	1,2	1,2	1,2	3,5	3,6
Ioba	1,5	1,5	1,6	1,6	1,6	1,7	1,7	8,0	8,3
Noumbiel	0,0	0,0	0,0	0,0	0,0	0,0	0,0	0,8	0,8
Poni	0,0	0,0	0,0	0,0	0,0	0,0	0,0	2,0	2,1
<b>Total général</b>	<b>1 115,7</b>	<b>1 138,0</b>	<b>1 160,7</b>	<b>1 183,9</b>	<b>1 207,6</b>	<b>1 231,7</b>	<b>1 256,3</b>	<b>1 465,4</b>	<b>1 530,0</b>

Source : MARAH/DGESS/2012-2021

Tableau 082.07. 15 : Evolution des effectifs de bovins par région/provinces (en milliers de têtes)

Région/ Province	2012	2013	2014	2015	2016	2017	2018	2019	2020	2021
<b>Boucle du Mouhoun</b>	<b>786,9</b>	<b>802,7</b>	<b>818,7</b>	<b>835,1</b>	<b>851,8</b>	<b>868,8</b>	<b>886,2</b>	<b>1 190,4</b>	<b>1 217,7</b>	
Bale	74,2	75,7	77,2	78,7	80,3	81,9	83,5	265,5	271,5	
Banwa	87,5	89,3	91,1	92,9	94,7	96,6	98,6	173,3	177,3	
Kossi	198,0	202,0	206,0	210,2	214,4	218,7	223,0	263,1	269,1	
Mouhoun	258,8	264,0	269,3	274,7	280,2	285,8	291,5	247,2	252,9	
Nayala	80,2	81,8	83,4	85,1	86,8	88,5	90,3	92,8	94,9	
Sourou	88,2	89,9	91,7	93,6	95,4	97,3	99,3	148,5	152,0	
<b>Cascades</b>	<b>663,1</b>	<b>676,4</b>	<b>689,9</b>	<b>703,7</b>	<b>717,8</b>	<b>732,1</b>	<b>746,8</b>	<b>661,4</b>	<b>676,5</b>	
Comoe	620,3	632,7	645,3	658,2	671,4	684,8	698,5	500,0	511,5	
Leraba	42,8	43,7	44,6	45,4	46,4	47,3	48,2	161,4	165,1	
<b>Centre</b>	<b>152,8</b>	<b>155,8</b>	<b>159,0</b>	<b>162,1</b>	<b>165,4</b>	<b>168,7</b>	<b>172,1</b>	<b>58,7</b>	<b>60,1</b>	
Kadiogo	152,8	155,8	159,0	162,1	165,4	168,7	172,1	58,7	60,1	
<b>Centre Est</b>	<b>418,4</b>	<b>426,8</b>	<b>435,3</b>	<b>444,0</b>	<b>452,9</b>	<b>461,9</b>	<b>471,2</b>	<b>717,2</b>	<b>733,6</b>	
Boulgou	97,3	99,2	101,2	103,2	105,3	107,4	109,5	264,6	270,7	
Koulpelogo	190,7	194,5	198,4	202,4	206,4	210,5	214,8	292,3	299,0	
Kouritenga	130,4	133,0	135,7	138,4	141,2	144,0	146,9	160,2	163,9	
<b>Centre Nord</b>	<b>501,9</b>	<b>511,9</b>	<b>522,2</b>	<b>532,6</b>	<b>543,2</b>	<b>554,1</b>	<b>565,2</b>	<b>779,2</b>	<b>797,0</b>	
Bam	115,5	117,8	120,2	122,6	125,0	127,5	130,1	110,6	113,2	
Namentenga	192,1	195,9	199,8	203,8	207,9	212,1	216,3	319,8	327,2	
Sanmatenga	194,3	198,2	202,1	206,2	210,3	214,5	218,8	348,8	356,7	
<b>Centre Ouest</b>	<b>692,0</b>	<b>705,9</b>	<b>720,0</b>	<b>734,4</b>	<b>749,1</b>	<b>764,1</b>	<b>779,3</b>	<b>564,5</b>	<b>577,4</b>	
Boulkiemde	83,6	85,2	86,9	88,7	90,4	92,3	94,1	82,1	84,0	
Sanguie	116,0	118,3	120,7	123,1	125,6	128,1	130,7	143,6	146,9	
Sissili	390,5	398,3	406,2	414,4	422,7	431,1	439,7	209,6	214,4	
Ziro	102,0	104,0	106,1	108,2	110,4	112,6	114,9	129,2	132,2	
<b>Centre Sud</b>	<b>311,8</b>	<b>318,0</b>	<b>324,4</b>	<b>330,9</b>	<b>337,5</b>	<b>344,2</b>	<b>351,1</b>	<b>290,2</b>	<b>296,9</b>	
Bazega	94,6	96,5	98,4	100,4	102,4	104,5	106,5	76,6	78,4	
Nahouri	52,7	53,7	54,8	55,9	57,0	58,2	59,3	64,3	65,8	
Zoundweogo	164,5	167,8	171,1	174,5	178,0	181,6	185,2	149,3	152,7	

<b>Est</b>	<b>1 013,2</b>	<b>1 033,5</b>	<b>1 054,2</b>	<b>1 075,2</b>	<b>1 096,8</b>	<b>1 118,7</b>	<b>1 141,1</b>	<b>1 434,2</b>	<b>1 467,1</b>
Gnagna	518,2	528,6	539,1	549,9	560,9	572,1	583,6	441,1	451,2
Gourma	120,1	122,5	125,0	127,5	130,0	132,6	135,3	364,3	372,6
Komondjari	121,3	123,7	126,2	128,7	131,3	133,9	136,6	233,9	239,2
Kompienga	35,1	35,8	36,5	37,3	38,0	38,8	39,5	91,1	93,2
Tapoa	218,5	222,8	227,3	231,8	236,5	241,2	246,0	303,9	310,9
<b>Hauts Bassins</b>	<b>1 479,9</b>	<b>1 509,5</b>	<b>1 539,7</b>	<b>1 570,5</b>	<b>1 601,9</b>	<b>1 633,9</b>	<b>1 666,6</b>	<b>448,5</b>	<b>458,8</b>
Houet	792,9	808,8	824,9	841,4	858,3	875,4	892,9	552,4	565,0
Kenedougou	428,8	437,4	446,1	455,1	464,2	473,4	482,9	506,1	517,7
Tuy	258,2	263,3	268,6	274,0	279,5	285,0	290,7	202,3	206,9
<b>Nord</b>	<b>406,8</b>	<b>414,9</b>	<b>423,2</b>	<b>431,7</b>	<b>440,3</b>	<b>449,1</b>	<b>458,1</b>	<b>1 031,9</b>	<b>1 055,5</b>
Loroum	100,7	102,7	104,8	106,9	109,0	111,2	113,4	77,8	79,6
Passore	92,6	94,5	96,3	98,3	100,2	102,2	104,3	72,2	73,8
Yatenga	187,7	191,5	195,3	199,2	203,2	207,2	211,4	267,4	273,6
Zondoma	25,8	26,3	26,8	27,4	27,9	28,5	29,0	31,1	31,8
<b>Plateau central</b>	<b>317,7</b>	<b>324,1</b>	<b>330,5</b>	<b>337,2</b>	<b>343,9</b>	<b>350,8</b>	<b>357,8</b>	<b>285,6</b>	<b>292,2</b>
Ganzourgou	215,7	220,0	224,4	228,9	233,5	238,2	242,9	176,2	180,2
Kourweogo	18,5	18,8	19,2	19,6	20,0	20,4	20,8	33,1	33,8
Oubritenga	83,5	85,2	86,9	88,6	90,4	92,2	94,1	76,4	78,1
<b>Sahel</b>	<b>1 831,6</b>	<b>1 868,2</b>	<b>1 905,6</b>	<b>1 943,7</b>	<b>1 982,5</b>	<b>2 022,2</b>	<b>2 062,6</b>	<b>1 430,1</b>	<b>1 462,8</b>
Oudalan	277,7	283,3	288,9	294,7	300,6	306,6	312,7	229,5	234,7
Seno	1 001,1	1 021,1	1 041,5	1 062,3	1 083,6	1 105,2	1 127,3	470,9	481,7
Soum	323,7	330,1	336,7	343,5	350,4	357,4	364,5	358,9	367,1
Yagha	229,1	233,7	238,4	243,2	248,0	253,0	258,0	370,8	379,3
<b>Sud Ouest</b>	<b>336,4</b>	<b>343,1</b>	<b>350,0</b>	<b>357,0</b>	<b>364,1</b>	<b>371,4</b>	<b>378,8</b>	<b>424,0</b>	<b>433,7</b>
Bougouriba	40,1	40,9	41,7	42,5	43,4	44,2	45,1	91,2	93,3
Ioba	75,8	77,3	78,9	80,4	82,0	83,7	85,4	87,6	89,6
Noumbiel	45,7	46,6	47,5	48,4	49,4	50,4	51,4	93,9	96,1
Poni	174,9	178,4	181,9	185,6	189,3	193,1	196,9	151,2	154,7
<b>Total général</b>	<b>8 921,4</b>	<b>9 099,8</b>	<b>9 281,8</b>	<b>9 467,4</b>	<b>9 656,7</b>	<b>9 849,8</b>	<b>10 046,8</b>	<b>9 544,9</b>	<b>9 763,5</b>

Source : MARAH/DGESS/2012-2021

Tableau 082.07. 16 : Evolution des effectifs de camelins par région/provinces (tête)

Région/ Province	2012	2013	2014	2015	2016	2017	2018	2019	2020	2021
<b>Boucle du Mouhoun</b>	<b>0,3</b>	<b>0,3</b>	<b>0,3</b>	<b>0,3</b>	<b>0,3</b>	<b>0,4</b>	<b>0,4</b>	<b>0,4</b>	<b>18,0</b>	<b>19,1</b>
Bale	0,0	0,0	0,0	0,0	0,0	0,0	0,0	0,0	1,6	1,7
Banwa	0,0	0,0	0,0	0,0	0,0	0,0	0,0	0,0	1,7	1,8
Kossi	0,0	0,0	0,0	0,0	0,0	0,0	0,0	0,0	9,5	10,1
Mouhoun	0,0	0,0	0,0	0,0	0,0	0,0	0,0	0,0	1,5	1,6
Nayala	0,0	0,0	0,0	0,0	0,0	0,0	0,0	0,0	0,5	0,5
Sourou	0,3	0,3	0,3	0,3	0,3	0,3	0,3	0,3	3,2	3,4
<b>Cascades</b>	<b>0,0</b>	<b>0,0</b>	<b>0,0</b>	<b>0,0</b>	<b>0,0</b>	<b>0,0</b>	<b>0,0</b>	<b>0,0</b>	<b>0,5</b>	<b>0,5</b>
Comoe	0,0	0,0	0,0	0,0	0,0	0,0	0,0	0,0	0,4	0,4
Leraba	0,0	0,0	0,0	0,0	0,0	0,0	0,0	0,0	0,1	0,1
<b>Centre</b>	<b>0,0</b>	<b>0,0</b>	<b>0,0</b>	<b>0,0</b>	<b>0,0</b>	<b>0,0</b>	<b>0,0</b>	<b>0,0</b>	<b>1,8</b>	<b>2,0</b>
Kadiogo	0,0	0,0	0,0	0,0	0,0	0,0	0,0	0,0	1,8	2,0
<b>Centre Est</b>	<b>0,0</b>	<b>0,0</b>	<b>0,0</b>	<b>0,0</b>	<b>0,0</b>	<b>0,0</b>	<b>0,0</b>	<b>0,0</b>	<b>5,8</b>	<b>6,2</b>
Boulgou	0,0	0,0	0,0	0,0	0,0	0,0	0,0	0,0	3,5	3,7
Koumpelogo	0,0	0,0	0,0	0,0	0,0	0,0	0,0	0,0	0,8	0,9
Kouritenga	0,0	0,0	0,0	0,0	0,0	0,0	0,0	0,0	1,5	1,6
<b>Centre Nord</b>	<b>0,1</b>	<b>0,1</b>	<b>0,1</b>	<b>0,1</b>	<b>0,1</b>	<b>0,1</b>	<b>0,1</b>	<b>0,1</b>	<b>4,7</b>	<b>5,0</b>
Bam	0,1	0,1	0,1	0,1	0,1	0,1	0,1	0,1	1,2	1,3
Namentenga	0,0	0,0	0,0	0,0	0,0	0,0	0,0	0,0	0,8	0,9
Sanmatenga	0,0	0,0	0,0	0,0	0,0	0,0	0,0	0,0	2,6	2,8
<b>Centre Ouest</b>	<b>0,0</b>	<b>0,0</b>	<b>0,0</b>	<b>0,0</b>	<b>0,0</b>	<b>0,0</b>	<b>0,0</b>	<b>0,0</b>	<b>3,9</b>	<b>4,1</b>
Boulkiemde	0,0	0,0	0,0	0,0	0,0	0,0	0,0	0,0	1,0	1,1
Sanguie	0,0	0,0	0,0	0,0	0,0	0,0	0,0	0,0	0,4	0,5
Sissili	0,0	0,0	0,0	0,0	0,0	0,0	0,0	0,0	0,7	0,8
Ziro	0,0	0,0	0,0	0,0	0,0	0,0	0,0	0,0	1,7	1,8
<b>Centre Sud</b>	<b>0,0</b>	<b>0,0</b>	<b>0,0</b>	<b>0,0</b>	<b>0,0</b>	<b>0,0</b>	<b>0,0</b>	<b>0,0</b>	<b>1,8</b>	<b>2,0</b>
Bazega	0,0	0,0	0,0	0,0	0,0	0,0	0,0	0,0	0,5	0,5
Nahouri	0,0	0,0	0,0	0,0	0,0	0,0	0,0	0,0	0,4	0,4
Zoundweogo	0,0	0,0	0,0	0,0	0,0	0,0	0,0	0,0	1,0	1,0
<b>Est</b>	<b>0,4</b>	<b>0,4</b>	<b>0,4</b>	<b>0,4</b>	<b>0,4</b>	<b>0,4</b>	<b>0,4</b>	<b>0,4</b>	<b>3,6</b>	<b>3,8</b>
Gnagna	0,4	0,4	0,4	0,4	0,4	0,4	0,4	0,4	0,4	0,4

Gourma	0,0	0,0	0,0	0,0	0,0	0,0	0,0	1,2	1,3
Komondjari	0,0	0,0	0,0	0,0	0,0	0,0	0,0	0,3	0,3
Kompienga	0,0	0,0	0,0	0,0	0,0	0,0	0,0	0,2	0,2
Tapoa	0,0	0,0	0,0	0,0	0,0	0,0	0,0	1,6	1,7
<b>Hauts Bassins</b>	<b>0,0</b>	<b>0,0</b>	<b>0,0</b>	<b>0,0</b>	<b>0,0</b>	<b>0,0</b>	<b>0,0</b>	<b>7,9</b>	<b>8,4</b>
Houet	0,0	0,0	0,0	0,0	0,0	0,0	0,0	97,2	103,2
Kenedougou	0,0	0,0	0,0	0,0	0,0	0,0	0,0	0,6	0,6
Tuy	0,0	0,0	0,0	0,0	0,0	0,0	0,0	0,2	0,3
<b>Nord</b>	<b>2,2</b>	<b>2,2</b>	<b>2,3</b>	<b>2,3</b>	<b>2,4</b>	<b>2,4</b>	<b>2,5</b>	<b>55,4</b>	<b>58,8</b>
Loroum	1,0	1,0	1,0	1,1	1,1	1,1	1,1	0,4	0,4
Passore	0,0	0,0	0,0	0,0	0,0	0,0	0,0	2,3	2,4
Yatenga	1,2	1,2	1,3	1,3	1,3	1,3	1,4	3,6	3,8
Zoundoma	0,0	0,0	0,0	0,0	0,0	0,0	0,0	1,6	1,7
<b>Plateau central</b>	<b>0,0</b>	<b>0,0</b>	<b>0,0</b>	<b>0,0</b>	<b>0,0</b>	<b>0,0</b>	<b>0,0</b>	<b>3,0</b>	<b>3,2</b>
Ganzourgou	0,0	0,0	0,0	0,0	0,0	0,0	0,0	1,6	1,7
Kourweogo	0,0	0,0	0,0	0,0	0,0	0,0	0,0	0,8	0,8
Ouhritenga	0,0	0,0	0,0	0,0	0,0	0,0	0,0	0,6	0,7
<b>Sahel</b>	<b>15,0</b>	<b>15,3</b>	<b>15,6</b>	<b>15,9</b>	<b>16,2</b>	<b>16,6</b>	<b>16,9</b>	<b>5,6</b>	<b>6,0</b>
Oudalan	11,4	11,7	11,9	12,1	12,4	12,6	12,9	1,2	1,2
Seno	1,2	1,2	1,3	1,3	1,3	1,3	1,4	0,2	0,3
Soum	2,4	2,4	2,5	2,5	2,6	2,6	2,7	2,8	3,0
Yagha	0,0	0,0	0,0	0,0	0,0	0,0	0,0	1,4	1,5
<b>Sud Ouest</b>	<b>0,0</b>	<b>0,0</b>	<b>0,0</b>	<b>0,0</b>	<b>0,0</b>	<b>0,0</b>	<b>0,0</b>	<b>3,3</b>	<b>3,6</b>
Bougouriba	0,0	0,0	0,0	0,0	0,0	0,0	0,0	0,9	1,0
Ioba	0,0	0,0	0,0	0,0	0,0	0,0	0,0	1,5	1,6
Noumbiel	0,0	0,0	0,0	0,0	0,0	0,0	0,0	0,3	0,3
Poni	0,0	0,0	0,0	0,0	0,0	0,0	0,0	0,7	0,7
<b>Total général</b>	<b>18,0</b>	<b>18,4</b>	<b>18,7</b>	<b>19,1</b>	<b>19,5</b>	<b>19,9</b>	<b>20,3</b>	<b>158,0</b>	<b>167,7</b>

Source : MARAH/DGESS/2012-2021

Tableau 082.07. 17 : Evolution des effectifs de caprins par région/provinces (en milliers de têtes)

Région/ Province	2012	2013	2014	2015	2016	2017	2018	2019	2020	2021
<b>Boucle du Mouhoun</b>	<b>1 159,9</b>	<b>1 194,7</b>	<b>1 230,6</b>	<b>1 267,5</b>	<b>1 305,5</b>	<b>1 344,7</b>	<b>1 385,0</b>	<b>965,1</b>	<b>970,6</b>	
Bale	144,9	149,2	153,7	158,3	163,1	168,0	173,0	182,8	183,8	
Banwa	99,4	102,3	105,4	108,6	111,8	115,2	118,6	127,1	127,8	
Kossi	239,8	247,0	254,4	262,0	269,9	278,0	286,3	182,9	184,0	
Mouhoun	334,3	344,3	354,7	365,3	376,3	387,6	399,2	187,0	188,1	
Nayala	181,7	187,2	192,8	198,6	204,5	210,7	217,0	136,9	137,7	
Sourou	159,8	164,6	169,5	174,6	179,9	185,3	190,8	148,4	149,3	
<b>Cascades</b>	<b>219,0</b>	<b>225,6</b>	<b>232,3</b>	<b>239,3</b>	<b>246,5</b>	<b>253,9</b>	<b>261,5</b>	<b>296,2</b>	<b>297,9</b>	
Comoe	170,8	175,9	181,2	186,6	192,2	198,0	203,9	221,9	223,2	
Leraba	48,2	49,7	51,2	52,7	54,3	55,9	57,6	74,2	74,6	
<b>Centre</b>	<b>328,1</b>	<b>337,9</b>	<b>348,0</b>	<b>358,5</b>	<b>369,2</b>	<b>380,3</b>	<b>391,7</b>	<b>155,6</b>	<b>156,5</b>	
Kadiogo	328,1	337,9	348,0	358,5	369,2	380,3	391,7	155,6	156,5	
<b>Centre Est</b>	<b>1 042,2</b>	<b>1 073,4</b>	<b>1 105,6</b>	<b>1 138,8</b>	<b>1 173,0</b>	<b>1 208,2</b>	<b>1 244,4</b>	<b>1 016,7</b>	<b>1 022,5</b>	
Boulgou	318,8	328,3	338,2	348,3	358,8	369,5	380,6	388,8	391,0	
Koulpelogo	271,0	279,1	287,5	296,1	305,0	314,1	323,6	225,4	226,7	
Kouritenga	452,4	466,0	480,0	494,4	509,2	524,5	540,2	402,5	404,8	
<b>Centre Nord</b>	<b>1 242,5</b>	<b>1 279,8</b>	<b>1 318,2</b>	<b>1 357,8</b>	<b>1 398,5</b>	<b>1 440,4</b>	<b>1 483,7</b>	<b>1 161,1</b>	<b>1 167,7</b>	
Bam	322,4	332,1	342,1	352,3	362,9	373,8	385,0	178,8	179,9	
Namentenga	390,8	402,5	414,6	427,0	439,8	453,0	466,6	501,4	504,3	
Sanmatenga	529,3	545,2	561,6	578,4	595,8	613,6	632,1	480,8	483,6	
<b>Centre Ouest</b>	<b>1 635,4</b>	<b>1 684,4</b>	<b>1 734,9</b>	<b>1 787,0</b>	<b>1 840,6</b>	<b>1 895,8</b>	<b>1 952,7</b>	<b>1 033,4</b>	<b>1 039,3</b>	
Boulkiemde	635,6	654,6	674,3	694,5	715,3	736,8	758,9	359,9	361,9	
Sanguie	374,6	385,8	397,4	409,3	421,6	434,3	447,3	290,0	291,7	
Sissili	455,6	469,2	483,3	497,8	512,7	528,1	544,0	220,6	221,9	
Ziro	169,6	174,7	180,0	185,4	190,9	196,6	202,5	162,9	163,8	
<b>Centre Sud</b>	<b>734,2</b>	<b>756,2</b>	<b>778,9</b>	<b>802,3</b>	<b>826,4</b>	<b>851,2</b>	<b>876,7</b>	<b>458,0</b>	<b>460,6</b>	
Bazega	275,0	283,3	291,8	300,5	309,5	318,8	328,4	158,5	159,4	
Nahouri	180,7	186,1	191,7	197,4	203,4	209,5	215,7	88,4	88,9	
Zoundweogo	278,5	286,9	295,5	304,3	313,5	322,9	332,6	211,1	212,3	
<b>Est</b>	<b>1 427,5</b>	<b>1 470,3</b>	<b>1 514,4</b>	<b>1 559,9</b>	<b>1 606,7</b>	<b>1 654,9</b>	<b>1 704,5</b>	<b>1 307,5</b>	<b>1 314,9</b>	
Gnagna	673,4	693,6	714,4	735,9	757,9	780,7	804,1	441,0	443,5	



Gourma	158,0	162,7	167,6	172,6	177,8	183,1	188,6	323,1	325,0
Komondjari	151,5	156,1	160,8	165,6	170,6	175,7	180,9	165,6	166,6
Kompienga	40,5	41,7	43,0	44,3	45,6	47,0	48,4	48,3	48,5
Tapoa	404,1	416,2	428,7	441,5	454,8	468,4	482,5	329,5	331,3
<b>Hauts Bassins</b>	<b>789,2</b>	<b>812,9</b>	<b>837,2</b>	<b>862,4</b>	<b>888,2</b>	<b>914,9</b>	<b>942,3</b>	<b>905,2</b>	<b>910,4</b>
Houet	610,4	628,7	647,6	667,0	687,0	707,6	728,8	315,9	317,7
Kenedougou	53,4	55,0	56,6	58,3	60,1	61,9	63,7	133,0	133,8
Tuy	125,4	129,2	133,1	137,1	141,2	145,4	149,8	113,9	114,6
<b>Nord</b>	<b>1 209,7</b>	<b>1 245,9</b>	<b>1 283,3</b>	<b>1 321,8</b>	<b>1 361,5</b>	<b>1 402,3</b>	<b>1 444,4</b>	<b>125,9</b>	<b>126,7</b>
Loroum	186,6	192,2	198,0	203,9	210,0	216,3	222,8	118,2	118,8
Passore	341,9	352,2	362,7	373,6	384,8	396,4	408,3	236,0	237,3
Yatenga	494,0	508,8	524,1	539,8	556,0	572,7	589,9	431,5	434,0
Zoundama	187,1	192,7	198,5	204,4	210,6	216,9	223,4	119,6	120,3
<b>Plateau central</b>	<b>836,3</b>	<b>861,4</b>	<b>887,2</b>	<b>913,8</b>	<b>941,2</b>	<b>969,5</b>	<b>998,6</b>	<b>650,5</b>	<b>654,2</b>
Ganzourgou	396,6	408,5	420,8	433,4	446,4	459,8	473,6	350,6	352,6
Kourweogo	177,6	182,9	188,4	194,0	199,9	205,9	212,0	108,4	109,1
Ouhitenga	262,1	269,9	278,0	286,4	295,0	303,8	312,9	191,5	192,6
<b>Sahel</b>	<b>2 261,5</b>	<b>2 329,3</b>	<b>2 399,2</b>	<b>2 471,2</b>	<b>2 545,3</b>	<b>2 621,6</b>	<b>2 700,3</b>	<b>1 620,1</b>	<b>1 629,3</b>
Oudalan	406,3	418,5	431,0	444,0	457,3	471,0	485,1	320,2	322,1
Seno	1 024,3	1 055,0	1 086,7	1 119,3	1 152,9	1 187,5	1 223,1	601,6	605,0
Soum	479,8	494,2	509,0	524,3	540,0	556,2	572,9	381,3	383,5
Yagha	351,0	361,6	372,4	383,6	395,1	407,0	419,2	316,9	318,8
<b>Sud Ouest</b>	<b>601,5</b>	<b>619,5</b>	<b>638,1</b>	<b>657,2</b>	<b>676,9</b>	<b>697,2</b>	<b>718,2</b>	<b>579,2</b>	<b>582,5</b>
Bougouriba	67,7	69,8	71,9	74,0	76,2	78,5	80,9	87,4	87,9
Ioba	256,5	264,2	272,1	280,3	288,7	297,4	306,3	240,6	242,0
Noumbiel	58,0	59,7	61,5	63,4	65,3	67,2	69,2	86,3	86,8
Poni	219,2	225,8	232,6	239,6	246,7	254,1	261,8	164,8	165,8
<b>Total général</b>	<b>13 500,4</b>	<b>13 905,3</b>	<b>14 322,5</b>	<b>14 752,1</b>	<b>15 194,7</b>	<b>15 650,5</b>	<b>16 120,0</b>	<b>10 711,3</b>	<b>10 772,4</b>

Source : MARAH/DGESS/2012-2021

Tableau 082.07. 18 : Evolution des effectifs des équins par région/provinces (tête)

Région/ Province	2012	2013	2014	2015	2016	2017	2018	2019	2020	2021
<b>Boucle du Mouhoun</b>	<b>2,6</b>	<b>2,6</b>	<b>2,7</b>	<b>2,7</b>	<b>2,7</b>	<b>2,7</b>	<b>2,7</b>	<b>2,8</b>	<b>18,0</b>	<b>20,6</b>
Bale	0,1	0,1	0,1	0,1	0,1	0,1	0,1	0,1	1,6	1,8
Banwa	0,5	0,5	0,5	0,5	0,5	0,5	0,5	0,5	1,7	1,9
Kossi	1,4	1,4	1,4	1,5	1,5	1,5	1,5	1,5	9,5	10,9
Mouhoun	0,1	0,1	0,1	0,1	0,1	0,1	0,1	0,1	1,5	1,7
Nayala	0,4	0,4	0,4	0,4	0,4	0,4	0,4	0,5	0,5	0,5
Sourou	0,1	0,1	0,1	0,1	0,1	0,1	0,1	0,1	3,2	3,7
<b>Cascades</b>	<b>0,1</b>	<b>0,1</b>	<b>0,1</b>	<b>0,1</b>	<b>0,1</b>	<b>0,1</b>	<b>0,1</b>	<b>0,1</b>	<b>0,5</b>	<b>0,5</b>
Comoe	0,0	0,0	0,0	0,0	0,0	0,0	0,0	0,0	0,4	0,4
Leraba	0,1	0,1	0,1	0,1	0,1	0,1	0,1	0,1	0,1	0,1
<b>Centre</b>	<b>1,5</b>	<b>1,6</b>	<b>1,6</b>	<b>1,6</b>	<b>1,6</b>	<b>1,6</b>	<b>1,6</b>	<b>1,6</b>	<b>1,8</b>	<b>2,1</b>
Kadiogo	1,5	1,6	1,6	1,6	1,6	1,6	1,6	1,6	1,8	2,1
<b>Centre Est</b>	<b>2,4</b>	<b>2,4</b>	<b>2,4</b>	<b>2,4</b>	<b>2,4</b>	<b>2,5</b>	<b>2,5</b>	<b>2,5</b>	<b>5,8</b>	<b>6,7</b>
Boulgou	0,6	0,6	0,6	0,7	0,7	0,7	0,7	0,7	3,5	4,0
Koulpelogo	1,2	1,2	1,2	1,3	1,3	1,3	1,3	1,3	0,8	1,0
Kouritenga	0,5	0,5	0,5	0,5	0,5	0,5	0,5	0,5	1,5	1,7
<b>Centre Nord</b>	<b>4,2</b>	<b>4,2</b>	<b>4,2</b>	<b>4,3</b>	<b>4,3</b>	<b>4,3</b>	<b>4,4</b>	<b>4,4</b>	<b>4,7</b>	<b>5,3</b>
Bam	0,9	0,9	0,9	0,9	0,9	0,9	0,9	0,9	1,2	1,4
Namentenga	2,4	2,4	2,5	2,5	2,5	2,5	2,5	2,5	0,8	1,0
Sanmatenga	0,9	0,9	0,9	0,9	0,9	0,9	0,9	0,9	2,6	3,0
<b>Centre Ouest</b>	<b>0,4</b>	<b>0,4</b>	<b>0,4</b>	<b>0,4</b>	<b>0,4</b>	<b>0,4</b>	<b>0,4</b>	<b>0,4</b>	<b>3,9</b>	<b>4,5</b>
Boulkiemde	0,1	0,1	0,1	0,1	0,1	0,1	0,1	0,1	1,0	1,2
Sanguie	0,0	0,0	0,0	0,0	0,0	0,0	0,0	0,0	0,4	0,5
Sissili	0,1	0,1	0,1	0,1	0,1	0,1	0,1	0,1	0,7	0,9
Ziro	0,2	0,2	0,2	0,2	0,2	0,2	0,2	0,2	1,7	1,9
<b>Centre Sud</b>	<b>0,8</b>	<b>0,8</b>	<b>0,9</b>	<b>0,9</b>	<b>0,9</b>	<b>0,9</b>	<b>0,9</b>	<b>0,9</b>	<b>1,8</b>	<b>2,1</b>
Bazega	0,0	0,0	0,0	0,0	0,0	0,0	0,0	0,0	0,5	0,6
Nahouri	0,0	0,0	0,0	0,0	0,0	0,0	0,0	0,0	0,4	0,5
Zoundweogo	0,8	0,8	0,9	0,9	0,9	0,9	0,9	0,9	1,0	1,1
<b>Est</b>	<b>4,9</b>	<b>4,9</b>	<b>5,0</b>	<b>5,0</b>	<b>5,0</b>	<b>5,1</b>	<b>5,1</b>	<b>5,2</b>	<b>3,6</b>	<b>4,1</b>
Gnagna	1,1	1,1	1,1	1,1	1,1	1,1	1,2	1,2	0,4	0,4

Gourma	0,3	0,3	0,3	0,3	0,3	0,3	0,3	1,2	1,4
Komondjari	0,0	0,0	0,0	0,0	0,0	0,0	0,0	0,3	0,3
Kompienga	0,0	0,0	0,0	0,0	0,0	0,0	0,0	0,2	0,2
Tapoa	3,4	3,5	3,5	3,5	3,6	3,6	3,6	1,6	1,8
<b>Hauts Bassins</b>	<b>0,5</b>	<b>0,6</b>	<b>0,6</b>	<b>0,6</b>	<b>0,6</b>	<b>0,6</b>	<b>0,6</b>	<b>7,9</b>	<b>9,0</b>
Houet	0,2	0,2	0,2	0,2	0,2	0,2	0,2	97,2	111,4
Kenedougou	0,0	0,0	0,0	0,0	0,0	0,0	0,0	0,6	0,6
Tuy	0,4	0,4	0,4	0,4	0,4	0,4	0,4	0,2	0,3
<b>Nord</b>	<b>8,1</b>	<b>8,2</b>	<b>8,3</b>	<b>8,4</b>	<b>8,5</b>	<b>8,5</b>	<b>8,6</b>	<b>55,4</b>	<b>63,5</b>
Loroum	0,4	0,4	0,4	0,4	0,4	0,4	0,4	0,4	0,5
Passore	2,0	2,0	2,0	2,1	2,1	2,1	2,1	2,3	2,6
Yatenga	3,0	3,0	3,0	3,1	3,1	3,1	3,2	3,6	4,1
Zoundoma	2,8	2,8	2,8	2,9	2,9	2,9	2,9	1,6	1,9
<b>Plateau central</b>	<b>1,9</b>	<b>2,0</b>	<b>2,0</b>	<b>2,0</b>	<b>2,0</b>	<b>2,0</b>	<b>2,1</b>	<b>3,0</b>	<b>3,5</b>
Ganzourgou	1,5	1,6	1,6	1,6	1,6	1,6	1,6	1,6	1,9
Kourweogo	0,3	0,3	0,3	0,3	0,3	0,4	0,4	0,8	0,9
Oubritenga	0,1	0,1	0,1	0,1	0,1	0,1	0,1	0,6	0,7
<b>Sahel</b>	<b>11,7</b>	<b>11,8</b>	<b>11,9</b>	<b>12,0</b>	<b>12,1</b>	<b>12,2</b>	<b>12,4</b>	<b>5,6</b>	<b>6,5</b>
Oudalan	2,1	2,1	2,1	2,1	2,2	2,2	2,2	1,2	1,3
Seno	7,9	8,0	8,1	8,2	8,2	8,3	8,4	0,2	0,3
Soum	1,5	1,5	1,5	1,5	1,5	1,5	1,6	2,8	3,2
Yagha	0,2	0,2	0,2	0,2	0,2	0,2	0,2	1,4	1,7
<b>Sud Ouest</b>	<b>0,5</b>	<b>0,5</b>	<b>0,5</b>	<b>0,5</b>	<b>0,5</b>	<b>0,5</b>	<b>0,5</b>	<b>3,3</b>	<b>3,8</b>
Bougouriba	0,0	0,0	0,0	0,0	0,0	0,0	0,0	0,9	1,0
Ioba	0,2	0,3	0,3	0,3	0,3	0,3	0,3	1,5	1,7
Noumbiel	0,0	0,0	0,0	0,0	0,0	0,0	0,0	0,3	0,3
Poni	0,2	0,2	0,2	0,2	0,2	0,2	0,2	0,7	0,8
<b>Total général</b>	<b>39,7</b>	<b>40,1</b>	<b>40,4</b>	<b>40,8</b>	<b>41,2</b>	<b>41,6</b>	<b>42,0</b>	<b>158,0</b>	<b>181,1</b>

Source : MARAH/DGESS/2012-2021

Tableau 082.07. 19 : Evolution des effectifs des ovins par région/provinces (en milliers de têtes)

Région/ Province	2012	2013	2014	2015	2016	2017	2018	2019	2020	2021
<b>Boucle du Mouhoun</b>	<b>739,2</b>	<b>761,4</b>	<b>784,3</b>	<b>807,8</b>	<b>832,0</b>	<b>857,0</b>	<b>882,7</b>	<b>1 087,4</b>	<b>1 139,7</b>	
Bale	108,5	111,7	115,1	118,5	122,1	125,7	129,5	172,1	180,4	
Banwa	68,3	70,3	72,4	74,6	76,9	79,2	81,5	180,9	189,6	
Kossi	147,7	152,1	156,7	161,4	166,2	171,2	176,3	230,9	242,0	
Mouhoun	238,5	245,6	253,0	260,6	268,4	276,5	284,7	210,7	220,9	
Nayala	109,2	112,5	115,9	119,3	122,9	126,6	130,4	126,5	132,6	
Sourou	67,1	69,2	71,2	73,4	75,6	77,8	80,2	166,2	174,2	
<b>Cascades</b>	<b>229,2</b>	<b>236,1</b>	<b>243,1</b>	<b>250,4</b>	<b>257,9</b>	<b>265,7</b>	<b>273,6</b>	<b>391,5</b>	<b>410,3</b>	
Comoe	173,6	178,8	184,1	189,7	195,4	201,2	207,3	270,4	283,5	
Leraba	55,6	57,3	59,0	60,8	62,6	64,5	66,4	121,1	126,9	
<b>Centre</b>	<b>217,5</b>	<b>224,1</b>	<b>230,8</b>	<b>237,7</b>	<b>244,8</b>	<b>252,2</b>	<b>259,7</b>	<b>146,8</b>	<b>153,9</b>	
Kadiogo	217,5	224,1	230,8	237,7	244,8	252,2	259,7	146,8	153,9	
<b>Centre Est</b>	<b>710,0</b>	<b>731,3</b>	<b>753,3</b>	<b>775,9</b>	<b>799,1</b>	<b>823,1</b>	<b>847,8</b>	<b>1 109,7</b>	<b>1 163,1</b>	
Boulgou	224,6	231,3	238,3	245,4	252,8	260,4	268,2	395,0	414,0	
Koulpelogo	214,1	220,5	227,1	233,9	241,0	248,2	255,6	293,1	307,2	
Kouritenga	271,3	279,5	287,9	296,5	305,4	314,6	324,0	421,6	441,9	
<b>Centre Nord</b>	<b>996,7</b>	<b>1 026,6</b>	<b>1 057,4</b>	<b>1 089,1</b>	<b>1 121,8</b>	<b>1 155,5</b>	<b>1 190,1</b>	<b>1 425,9</b>	<b>1 494,5</b>	
Bam	219,9	226,5	233,3	240,3	247,5	254,9	262,6	197,3	206,8	
Namentenga	309,6	318,9	328,5	338,3	348,5	359,0	369,7	560,0	587,0	
Sanmatenga	467,2	481,2	495,6	510,5	525,8	541,6	557,8	668,6	700,8	
<b>Centre Ouest</b>	<b>1 001,5</b>	<b>1 031,5</b>	<b>1 062,5</b>	<b>1 094,3</b>	<b>1 127,2</b>	<b>1 161,0</b>	<b>1 195,8</b>	<b>732,5</b>	<b>767,7</b>	
Boulkiemde	335,9	346,0	356,4	367,1	378,1	389,5	401,1	232,2	243,3	
Sanguie	237,8	245,0	252,3	259,9	267,7	275,7	284,0	206,1	216,0	
Sissili	322,2	331,9	341,8	352,1	362,7	373,5	384,7	154,8	162,3	
Ziro	105,5	108,6	111,9	115,3	118,7	122,3	126,0	139,4	146,1	
<b>Centre Sud</b>	<b>387,9</b>	<b>399,5</b>	<b>411,5</b>	<b>423,8</b>	<b>436,5</b>	<b>449,6</b>	<b>463,1</b>	<b>436,5</b>	<b>457,5</b>	
Bazega	142,1	146,3	150,7	155,2	159,9	164,7	169,6	157,7	165,3	
Nahouri	86,8	89,4	92,1	94,9	97,7	100,6	103,7	78,7	82,5	
Zoundweogo	159,0	163,7	168,7	173,7	178,9	184,3	189,8	200,0	209,6	
<b>Est</b>	<b>922,2</b>	<b>949,9</b>	<b>978,4</b>	<b>1 007,7</b>	<b>1 038,0</b>	<b>1 069,1</b>	<b>1 101,2</b>	<b>1 424,6</b>	<b>1 493,2</b>	

Gnagna	356,0	366,7	377,7	389,0	400,7	412,7	425,1	476,3	499,2
Gourma	120,8	124,4	128,2	132,0	136,0	140,0	144,2	373,9	391,9
Komondjari	104,1	107,2	110,5	113,8	117,2	120,7	124,3	181,6	190,3
Kompienga	39,6	40,7	42,0	43,2	44,5	45,9	47,2	62,3	65,3
Tapoa	301,7	310,8	320,1	329,7	339,6	349,8	360,3	330,5	346,4
<b>Hauts Bassins</b>	<b>825,6</b>	<b>850,4</b>	<b>875,9</b>	<b>902,2</b>	<b>929,3</b>	<b>957,1</b>	<b>985,9</b>	<b>895,9</b>	<b>939,0</b>
Houet	571,5	588,6	606,3	624,5	643,2	662,5	682,4	405,9	425,4
Kenedougou	113,5	116,9	120,4	124,0	127,7	131,6	135,5	231,9	243,0
Tuy	140,7	144,9	149,2	153,7	158,3	163,1	168,0	132,5	138,9
<b>Nord</b>	<b>894,0</b>	<b>920,8</b>	<b>948,4</b>	<b>976,9</b>	<b>1 006,2</b>	<b>1 036,3</b>	<b>1 067,4</b>	<b>921,2</b>	<b>965,5</b>
Loroum	162,3	167,1	172,1	177,3	182,6	188,1	193,7	131,3	137,6
Passore	217,3	223,9	230,6	237,5	244,6	252,0	259,5	174,6	183,0
Yatenga	400,8	412,9	425,2	438,0	451,1	464,7	478,6	493,2	516,9
Zoundoma	113,5	116,9	120,5	124,1	127,8	131,6	135,6	96,8	101,4
<b>Plateau central</b>	<b>560,2</b>	<b>577,0</b>	<b>594,4</b>	<b>612,2</b>	<b>630,5</b>	<b>649,5</b>	<b>668,9</b>	<b>650,9</b>	<b>682,2</b>
Ganzourgou	337,2	347,4	357,8	368,5	379,6	391,0	402,7	398,3	417,5
Kourweogo	66,9	68,9	70,9	73,1	75,2	77,5	79,8	68,9	72,2
Oubritenga	156,1	160,8	165,6	170,6	175,7	181,0	186,4	183,7	192,5
<b>Sahel</b>	<b>1 263,4</b>	<b>1 301,3</b>	<b>1 340,4</b>	<b>1 380,6</b>	<b>1 422,0</b>	<b>1 464,7</b>	<b>1 508,6</b>	<b>1 557,0</b>	<b>1 631,9</b>
Oudalan	271,8	279,9	288,3	297,0	305,9	315,1	324,5	288,0	301,8
Seno	496,7	511,6	527,0	542,8	559,1	575,8	593,1	509,2	533,7
Soum	375,3	386,6	398,2	410,1	422,4	435,1	448,1	416,1	436,1
Yagha	119,6	123,2	126,9	130,7	134,7	138,7	142,9	343,7	360,3
<b>Sud Ouest</b>	<b>260,0</b>	<b>267,8</b>	<b>275,8</b>	<b>284,1</b>	<b>292,6</b>	<b>301,4</b>	<b>310,4</b>	<b>375,0</b>	<b>393,0</b>
Bougouriba	44,1	45,5	46,8	48,2	49,7	51,2	52,7	77,0	80,7
Ioba	98,1	101,1	104,1	107,2	110,4	113,7	117,1	131,3	137,6
Noumbiel	24,4	25,1	25,9	26,6	27,4	28,2	29,1	48,2	50,5
Poni	93,4	96,2	99,1	102,0	105,1	108,2	111,5	118,5	124,2
<b>Total général</b>	<b>9 016,5</b>	<b>9 287,0</b>	<b>9 565,6</b>	<b>9 852,6</b>	<b>10 148,1</b>	<b>10 452,5</b>	<b>10 766,1</b>	<b>11 004,1</b>	<b>11 533,4</b>

Source : MARAH/DGESS/2012-2021

Tableau 082.07. 20 : Evolution des effectifs de pintades par région/provinces (en milliers de têtes)

Région/ Province	2012	2013	2014	2015	2016	2017	2018	2019	2020	2021
<b>Boucle du Mouhoun</b>	<b>1 082,3</b>	<b>1 114,8</b>	<b>1 148,3</b>	<b>1 182,7</b>	<b>1 218,2</b>	<b>1 254,7</b>	<b>1 292,4</b>	<b>440,0</b>	<b>443,6</b>	
Bale	178,0	183,3	188,8	194,5	200,3	206,3	212,5	104,1	104,1	
Banwa	127,7	131,5	135,4	139,5	143,7	148,0	152,4	34,2	34,2	
Kossi	62,8	64,6	66,6	68,6	70,6	72,8	74,9	57,5	57,5	
Mouhoun	418,3	430,9	443,8	457,1	470,8	484,9	499,5	96,6	96,6	
Nayala	198,9	204,9	211,1	217,4	223,9	230,6	237,6	79,8	79,8	
Sourou	96,7	99,6	102,6	105,6	108,8	112,1	115,4	67,9	67,9	
<b>Cascades</b>	<b>314,4</b>	<b>323,9</b>	<b>333,6</b>	<b>343,6</b>	<b>353,9</b>	<b>364,5</b>	<b>375,4</b>	<b>187,0</b>	<b>187,0</b>	
Comoe	239,1	246,3	253,7	261,3	269,2	277,2	285,5	137,5	137,5	
Leraba	75,3	77,5	79,9	82,3	84,7	87,3	89,9	49,5	49,5	
<b>Centre</b>	<b>190,5</b>	<b>196,2</b>	<b>202,1</b>	<b>208,2</b>	<b>214,4</b>	<b>220,8</b>	<b>227,5</b>	<b>109,4</b>	<b>109,4</b>	
Kadiogo	190,5	196,2	202,1	208,2	214,4	220,8	227,5	109,4	109,4	
<b>Centre Est</b>	<b>506,2</b>	<b>521,3</b>	<b>537,0</b>	<b>553,1</b>	<b>569,7</b>	<b>586,8</b>	<b>604,4</b>	<b>520,8</b>	<b>520,8</b>	
Boulgou	295,4	304,3	313,4	322,8	332,5	342,4	352,7	231,0	231,0	
Koulpelogo	141,5	145,8	150,2	154,7	159,3	164,1	169,0	188,5	188,5	
Kouritenga	69,2	71,3	73,4	75,6	77,9	80,2	82,7	101,3	101,3	
<b>Centre Nord</b>	<b>287,8</b>	<b>296,4</b>	<b>305,3</b>	<b>314,4</b>	<b>323,9</b>	<b>333,6</b>	<b>343,6</b>	<b>584,8</b>	<b>584,8</b>	
Bam	93,1	95,9	98,8	101,7	104,8	107,9	111,2	78,1	78,1	
Namentenga	85,2	87,8	90,4	93,1	95,9	98,8	101,8	303,8	303,8	
Sanmatenga	109,4	112,7	116,1	119,6	123,2	126,8	130,6	203,0	203,0	
<b>Centre Ouest</b>	<b>2 058,7</b>	<b>2 120,5</b>	<b>2 184,1</b>	<b>2 249,6</b>	<b>2 317,1</b>	<b>2 386,6</b>	<b>2 458,2</b>	<b>835,1</b>	<b>835,1</b>	
Boulkiemde	852,0	877,5	903,9	931,0	958,9	987,7	1 017,3	335,3	335,3	
Sanguie	506,5	521,6	537,3	553,4	570,0	587,1	604,7	290,4	290,4	
Sissili	462,3	476,1	490,4	505,1	520,3	535,9	552,0	113,9	113,9	
Ziro	238,0	245,2	252,5	260,1	267,9	275,9	284,2	95,5	95,5	
<b>Centre Sud</b>	<b>845,9</b>	<b>871,3</b>	<b>897,4</b>	<b>924,3</b>	<b>952,0</b>	<b>980,6</b>	<b>1 010,0</b>	<b>333,4</b>	<b>333,4</b>	
Bazega	286,6	295,2	304,1	313,2	322,6	332,3	342,3	102,6	102,6	
Nahouri	256,7	264,4	272,4	280,5	288,9	297,6	306,5	109,4	109,4	
Zoundweogo	302,5	311,6	320,9	330,6	340,5	350,7	361,2	121,4	121,4	

<b>Est</b>	<b>431,6</b>	<b>444,6</b>	<b>457,9</b>	<b>471,7</b>	<b>485,8</b>	<b>500,4</b>	<b>515,4</b>	<b>1 034,9</b>	<b>1 034,9</b>
Gnagna	136,7	140,8	145,0	149,4	153,8	158,5	163,2	250,2	250,2
Gourma	42,4	43,6	45,0	46,3	47,7	49,1	50,6	259,0	259,0
Komondjari	47,9	49,3	50,8	52,3	53,9	55,5	57,2	103,2	103,2
Kompienga	25,9	26,7	27,5	28,3	29,1	30,0	30,9	32,3	32,3
Tapoa	178,8	184,1	189,7	195,4	201,2	207,3	213,5	390,1	390,1
<b>Hauts Bassins</b>	<b>870,0</b>	<b>896,1</b>	<b>923,0</b>	<b>950,7</b>	<b>979,2</b>	<b>1 008,6</b>	<b>1 038,9</b>	<b>302,0</b>	<b>302,0</b>
Houet	621,1	639,7	658,9	678,7	699,0	720,0	741,6	148,0	148,0
Kenedougou	108,3	111,5	114,9	118,3	121,9	125,5	129,3	74,3	74,3
Tuy	140,7	144,9	149,2	153,7	158,3	163,1	168,0	52,1	52,1
<b>Nord</b>	<b>570,4</b>	<b>587,6</b>	<b>605,2</b>	<b>623,3</b>	<b>642,0</b>	<b>661,3</b>	<b>681,1</b>	<b>3,9</b>	<b>3,9</b>
Loroum	16,4	16,9	17,4	17,9	18,5	19,0	19,6	36,0	36,0
Passore	323,5	333,2	343,2	353,5	364,1	375,0	386,3	104,8	104,8
Yatenga	133,8	137,8	142,0	146,2	150,6	155,1	159,8	133,5	133,5
Zondoma	96,7	99,6	102,6	105,7	108,9	112,2	115,5	27,7	27,7
<b>Plateau central</b>	<b>271,6</b>	<b>279,7</b>	<b>288,1</b>	<b>296,8</b>	<b>305,7</b>	<b>314,8</b>	<b>324,3</b>	<b>244,3</b>	<b>244,3</b>
Ganzourgou	132,8	136,8	140,9	145,1	149,5	154,0	158,6	99,7	99,7
Kourweogo	77,7	80,0	82,4	84,9	87,4	90,0	92,7	77,3	77,3
Oubritenga	61,1	62,9	64,8	66,8	68,8	70,8	72,9	67,3	67,3
<b>Sahel</b>	<b>218,5</b>	<b>225,1</b>	<b>231,8</b>	<b>238,8</b>	<b>246,0</b>	<b>253,3</b>	<b>260,9</b>	<b>513,3</b>	<b>513,3</b>
Oudalan	34,3	35,4	36,4	37,5	38,7	39,8	41,0	89,9	89,9
Seno	81,7	84,2	86,7	89,3	92,0	94,8	97,6	197,9	197,9
Soum	75,2	77,4	79,8	82,1	84,6	87,1	89,8	136,6	136,6
Yagha	27,3	28,1	28,9	29,8	30,7	31,6	32,6	88,8	88,8
<b>Sud Ouest</b>	<b>573,6</b>	<b>590,8</b>	<b>608,5</b>	<b>626,7</b>	<b>645,5</b>	<b>664,9</b>	<b>684,8</b>	<b>243,5</b>	<b>243,5</b>
Bougouriba	96,2	99,1	102,1	105,2	108,3	111,6	114,9	47,3	47,3
Ioba	201,2	207,3	213,5	219,9	226,5	233,3	240,3	75,2	75,2
Noumbiel	64,1	66,0	68,0	70,0	72,1	74,3	76,5	30,3	30,3
Poni	212,0	218,4	224,9	231,7	238,6	245,8	253,2	90,7	90,7
<b>Total général</b>	<b>8 229,8</b>	<b>8 476,7</b>	<b>8 731,0</b>	<b>8 992,9</b>	<b>9 262,6</b>	<b>9 540,5</b>	<b>9 826,7</b>	<b>5 623,2</b>	<b>5 623,2</b>

Source : MARAH/DGESS/2012-2021

Tableau 082.07. 21 : Evolution des effectifs de porcins par région/provinces (en milliers de têtes)

Région/ Province	2012	2013	2014	2015	2016	2017	2018	2019	2020	2021
<b>Boucle du Mouhoun</b>	<b>265,4</b>	<b>270,7</b>	<b>276,1</b>	<b>281,6</b>	<b>287,3</b>	<b>293,0</b>	<b>298,9</b>	<b>168,4</b>	<b>162,5</b>	
Bale	69,8	71,2	72,6	74,1	75,5	77,1	78,6	36,1	34,8	
Banwa	44,5	45,4	46,3	47,2	48,2	49,1	50,1	13,6	13,1	
Kossi	24,6	25,1	25,6	26,1	26,6	27,1	27,7	34,0	32,8	
Mouhoun	68,5	69,9	71,3	72,7	74,2	75,7	77,2	38,2	36,9	
Nayala	44,1	44,9	45,8	46,8	47,7	48,6	49,6	21,5	20,7	
Sourou	13,9	14,2	14,5	14,8	15,1	15,4	15,7	25,0	24,2	
<b>Cascades</b>	<b>52,1</b>	<b>53,2</b>	<b>54,2</b>	<b>55,3</b>	<b>56,4</b>	<b>57,6</b>	<b>58,7</b>	<b>39,2</b>	<b>37,8</b>	
Comoe	47,5	48,5	49,5	50,4	51,5	52,5	53,5	32,2	31,1	
Leraba	4,6	4,7	4,8	4,9	5,0	5,1	5,2	6,9	6,7	
<b>Centre</b>	<b>182,3</b>	<b>186,0</b>	<b>189,7</b>	<b>193,5</b>	<b>197,4</b>	<b>201,3</b>	<b>205,3</b>	<b>45,0</b>	<b>43,4</b>	
Kadiogo	182,3	186,0	189,7	193,5	197,4	201,3	205,3	45,0	43,4	
<b>Centre Est</b>	<b>213,7</b>	<b>218,0</b>	<b>222,3</b>	<b>226,8</b>	<b>231,3</b>	<b>235,9</b>	<b>240,6</b>	<b>135,5</b>	<b>130,7</b>	
Boulgou	114,8	117,1	119,4	121,8	124,3	126,7	129,3	56,0	54,0	
Koulpelogo	36,7	37,5	38,2	39,0	39,8	40,6	41,4	26,7	25,8	
Kouritenga	62,1	63,4	64,7	65,9	67,3	68,6	70,0	52,8	51,0	
<b>Centre Nord</b>	<b>74,9</b>	<b>76,4</b>	<b>78,0</b>	<b>79,5</b>	<b>81,1</b>	<b>82,7</b>	<b>84,4</b>	<b>95,7</b>	<b>92,3</b>	
Bam	33,5	34,1	34,8	35,5	36,2	36,9	37,7	18,0	17,4	
Namentenga	6,5	6,6	6,7	6,9	7,0	7,2	7,3	21,5	20,8	
Sanmatenga	35,0	35,7	36,4	37,1	37,9	38,6	39,4	56,1	54,2	
<b>Centre Ouest</b>	<b>448,1</b>	<b>457,1</b>	<b>466,2</b>	<b>475,5</b>	<b>485,0</b>	<b>494,7</b>	<b>504,6</b>	<b>249,0</b>	<b>240,3</b>	
Boulkiemde	203,2	207,2	211,4	215,6	219,9	224,3	228,8	138,2	133,3	
Sanguie	154,9	158,0	161,1	164,3	167,6	171,0	174,4	63,0	60,8	
Sissili	71,9	73,4	74,8	76,3	77,9	79,4	81,0	30,3	29,2	
Ziro	18,2	18,5	18,9	19,3	19,7	20,1	20,5	17,5	16,9	
<b>Centre Sud</b>	<b>122,3</b>	<b>124,8</b>	<b>127,3</b>	<b>129,8</b>	<b>132,4</b>	<b>135,1</b>	<b>137,8</b>	<b>67,4</b>	<b>65,1</b>	
Bazega	42,8	43,6	44,5	45,4	46,3	47,2	48,2	29,9	28,8	

Nahouri	45,6	46,5	47,5	48,4	49,4	50,4	51,4	16,9	16,3
Zoundweogo	34,0	34,6	35,3	36,0	36,8	37,5	38,2	20,7	20,0
<b>Est</b>	<b>127,1</b>	<b>129,6</b>	<b>132,2</b>	<b>134,9</b>	<b>137,6</b>	<b>140,3</b>	<b>143,1</b>	<b>115,0</b>	<b>110,9</b>
Gnagna	15,7	16,0	16,3	16,6	17,0	17,3	17,6	2,2	2,1
Gourma	28,5	29,1	29,7	30,3	30,9	31,5	32,1	45,9	44,3
Komondjari	0,8	0,8	0,8	0,9	0,9	0,9	0,9	0,9	0,9
Kompienga	10,9	11,1	11,3	11,6	11,8	12,0	12,3	17,3	16,7
Tapoa	71,2	72,6	74,1	75,6	77,1	78,6	80,2	48,7	47,0
<b>Hauts Bassins</b>	<b>259,4</b>	<b>264,6</b>	<b>269,9</b>	<b>275,3</b>	<b>280,8</b>	<b>286,4</b>	<b>292,1</b>	<b>51,8</b>	<b>50,0</b>
Houet	93,8	95,7	97,6	99,6	101,6	103,6	105,7	55,2	53,3
Kenedougou	8,0	8,1	8,3	8,4	8,6	8,8	9,0	22,1	21,4
Tuy	157,6	160,8	164,0	167,3	170,6	174,0	177,5	33,8	32,6
<b>Nord</b>	<b>133,3</b>	<b>135,9</b>	<b>138,6</b>	<b>141,4</b>	<b>144,2</b>	<b>147,1</b>	<b>150,0</b>	<b>4,7</b>	<b>4,5</b>
Loroum	0,6	0,6	0,6	0,6	0,6	0,6	0,6	2,1	2,0
Passore	109,1	111,3	113,5	115,8	118,1	120,4	122,8	30,9	29,8
Yatenga	9,8	9,9	10,1	10,3	10,6	10,8	11,0	12,4	11,9
Zoundama	13,8	14,1	14,4	14,7	15,0	15,3	15,6	6,5	6,2
<b>Plateau central</b>	<b>111,1</b>	<b>113,3</b>	<b>115,6</b>	<b>117,9</b>	<b>120,2</b>	<b>122,6</b>	<b>125,1</b>	<b>63,6</b>	<b>61,4</b>
Ganzourgou	28,0	28,6	29,2	29,8	30,4	31,0	31,6	20,0	19,3
Kourweogo	61,3	62,5	63,8	65,1	66,4	67,7	69,0	23,0	22,2
Ouhitenga	21,7	22,2	22,6	23,1	23,5	24,0	24,5	20,7	19,9
<b>Sahel</b>	<b>3,9</b>	<b>4,0</b>	<b>4,1</b>	<b>4,1</b>	<b>4,2</b>	<b>4,3</b>	<b>4,4</b>	<b>2,5</b>	<b>2,4</b>
Oudalan	0,0	0,0	0,0	0,0	0,0	0,0	0,0	0,0	0,0
Seno	3,8	3,9	3,9	4,0	4,1	4,2	4,3	0,0	0,0
Soum	0,1	0,1	0,1	0,1	0,1	0,1	0,1	2,4	2,4
Yagha	0,0	0,0	0,0	0,0	0,0	0,0	0,0	0,0	0,0
<b>Sud Ouest</b>	<b>306,2</b>	<b>312,3</b>	<b>318,5</b>	<b>324,9</b>	<b>331,4</b>	<b>338,0</b>	<b>344,8</b>	<b>242,0</b>	<b>233,5</b>
Bougouriba	45,9	46,8	47,7	48,7	49,6	50,6	51,6	45,2	43,6
Ioba	148,8	151,7	154,8	157,9	161,0	164,3	167,5	89,6	86,4
Noumbiel	24,1	24,6	25,1	25,6	26,1	26,6	27,1	31,4	30,3
Poni	87,4	89,2	91,0	92,8	94,6	96,5	98,4	75,9	73,2
<b>Total général</b>	<b>2 302,1</b>	<b>2 348,1</b>	<b>2 395,1</b>	<b>2 443,0</b>	<b>2 491,8</b>	<b>2 541,6</b>	<b>2 592,4</b>	<b>1 386,2</b>	<b>1 337,5</b>

Source : MARAH/DGESS/2012-2021

Tableau 082.07. 22 : Evolution des effectifs de poules par région/provinces (en milliers de têtes)

Région/ Province	2012	2013	2014	2015	2016	2017	2018	2019	2020	2021
<b>Boucle du Mouhoun</b>	<b>4 041,5</b>	<b>4 162,8</b>	<b>4 287,6</b>	<b>4 416,3</b>	<b>4 548,7</b>	<b>4 685,2</b>	<b>4 825,8</b>	<b>2 751,3</b>	<b>2 773,3</b>	
Bale	494,9	509,7	525,0	540,8	557,0	573,7	590,9	636,5	641,6	
Banwa	782,3	805,7	829,9	854,8	880,4	906,8	934,0	335,6	338,2	
Kossi	681,9	702,3	723,4	745,1	767,4	790,5	814,2	507,6	511,6	
Mouhoun	1 115,4	1 148,8	1 183,3	1 218,8	1 255,3	1 293,0	1 331,8	556,9	561,3	
Nayala	549,4	565,9	582,9	600,3	618,3	636,9	656,0	317,5	320,0	
Sourou	417,8	430,3	443,2	456,5	470,2	484,3	498,8	397,3	400,5	
<b>Cascades</b>	<b>857,8</b>	<b>883,5</b>	<b>910,0</b>	<b>937,3</b>	<b>965,4</b>	<b>994,4</b>	<b>1 024,2</b>	<b>1 166,8</b>	<b>1 176,1</b>	
Comoe	684,8	705,4	726,5	748,3	770,8	793,9	817,7	886,8	893,9	
Leraba	173,0	178,2	183,5	189,0	194,7	200,5	206,5	279,9	282,2	
<b>Centre</b>	<b>1 291,4</b>	<b>1 330,2</b>	<b>1 370,1</b>	<b>1 411,2</b>	<b>1 453,5</b>	<b>1 497,1</b>	<b>1 542,0</b>	<b>608,5</b>	<b>613,3</b>	
Kadiogo	1 291,4	1 330,2	1 370,1	1 411,2	1 453,5	1 497,1	1 542,0	608,5	613,3	
<b>Centre Est</b>	<b>2 711,7</b>	<b>2 793,1</b>	<b>2 876,9</b>	<b>2 963,2</b>	<b>3 052,1</b>	<b>3 143,6</b>	<b>3 238,0</b>	<b>2 817,0</b>	<b>2 839,5</b>	
Boulgou	1 176,9	1 212,2	1 248,5	1 286,0	1 324,6	1 364,3	1 405,2	1 214,5	1 224,2	
Koulpelogo	493,1	507,9	523,1	538,8	554,9	571,6	588,7	563,6	568,1	
Kouritenga	1 041,8	1 073,1	1 105,3	1 138,4	1 172,6	1 207,7	1 244,0	1 038,9	1 047,2	
<b>Centre Nord</b>	<b>2 365,4</b>	<b>2 436,3</b>	<b>2 509,4</b>	<b>2 584,7</b>	<b>2 662,3</b>	<b>2 742,1</b>	<b>2 824,4</b>	<b>2 137,6</b>	<b>2 154,7</b>	
Bam	595,1	613,0	631,3	650,3	669,8	689,9	710,6	371,8	374,7	
Namentenga	713,2	734,6	756,6	779,3	802,7	826,8	851,6	798,4	804,8	
Sanmatenga	1 057,1	1 088,8	1 121,5	1 155,1	1 189,8	1 225,5	1 262,2	967,4	975,2	
<b>Centre Ouest</b>	<b>4 755,4</b>	<b>4 898,1</b>	<b>5 045,0</b>	<b>5 196,4</b>	<b>5 352,3</b>	<b>5 512,8</b>	<b>5 678,2</b>	<b>3 662,7</b>	<b>3 692,0</b>	
Boulkiemde	1 871,4	1 927,5	1 985,4	2 044,9	2 106,3	2 169,5	2 234,5	1 461,4	1 473,1	
Sanguie	932,0	960,0	988,8	1 018,5	1 049,0	1 080,5	1 112,9	937,8	945,3	
Sissili	1 450,3	1 493,8	1 538,6	1 584,8	1 632,3	1 681,3	1 731,7	728,2	734,1	
Ziro	501,7	516,8	532,3	548,2	564,7	581,6	599,1	535,3	539,5	
<b>Centre Sud</b>	<b>2 460,3</b>	<b>2 534,1</b>	<b>2 610,1</b>	<b>2 688,4</b>	<b>2 769,0</b>	<b>2 852,1</b>	<b>2 937,7</b>	<b>1 330,8</b>	<b>1 341,4</b>	

Bazega	820,6	845,2	870,6	896,7	923,6	951,3	979,9	452,4	456,1
Nahouri	633,7	652,8	672,3	692,5	713,3	734,7	756,7	256,0	258,0
Zoundweogo	1 005,9	1 036,1	1 067,2	1 099,2	1 132,2	1 166,1	1 201,1	622,4	627,4
<b>Est</b>	<b>2 461,4</b>	<b>2 535,2</b>	<b>2 611,3</b>	<b>2 689,6</b>	<b>2 770,3</b>	<b>2 853,4</b>	<b>2 939,0</b>	<b>2 710,3</b>	<b>2 731,9</b>
Gnagna	1 015,6	1 046,0	1 077,4	1 109,7	1 143,0	1 177,3	1 212,6	783,8	790,1
Gourma	407,2	419,4	432,0	444,9	458,3	472,0	486,2	810,0	816,5
Komondjari	178,8	184,2	189,7	195,4	201,3	207,3	213,5	252,9	254,9
Kompienga	104,3	107,5	110,7	114,0	117,4	120,9	124,6	140,9	142,0
Tapoa	755,5	778,2	801,5	825,6	850,3	875,8	902,1	722,7	728,5
<b>Hauts Bassins</b>	<b>4 102,8</b>	<b>4 225,9</b>	<b>4 352,6</b>	<b>4 483,2</b>	<b>4 617,7</b>	<b>4 756,2</b>	<b>4 898,9</b>	<b>1 794,7</b>	<b>1 809,0</b>
Houet	2 926,8	3 014,7	3 105,1	3 198,2	3 294,2	3 393,0	3 494,8	1 511,0	1 523,1
Kenedougou	574,1	591,4	609,1	627,4	646,2	665,6	685,6	645,4	650,6
Tuy	601,8	619,8	638,4	657,6	677,3	697,6	718,5	436,9	440,4
<b>Nord</b>	<b>2 784,0</b>	<b>2 867,5</b>	<b>2 953,5</b>	<b>3 042,1</b>	<b>3 133,4</b>	<b>3 227,4</b>	<b>3 324,2</b>	<b>302,0</b>	<b>304,4</b>
Loroum	172,4	177,6	182,9	188,4	194,0	199,8	205,8	262,4	264,5
Passore	1 441,2	1 484,4	1 528,9	1 574,8	1 622,0	1 670,7	1 720,8	484,0	487,8
Yatenga	757,0	779,7	803,1	827,2	852,0	877,6	903,9	823,1	829,7
Zoundoma	413,5	425,9	438,6	451,8	465,3	479,3	493,7	225,2	227,0
<b>Plateau central</b>	<b>2 010,4</b>	<b>2 070,7</b>	<b>2 132,8</b>	<b>2 196,8</b>	<b>2 262,7</b>	<b>2 330,6</b>	<b>2 400,5</b>	<b>1 640,8</b>	<b>1 653,9</b>
Ganzourgou	922,2	949,8	978,3	1 007,7	1 037,9	1 069,0	1 101,1	917,8	925,2
Kourweogo	524,6	540,3	556,6	573,3	590,5	608,2	626,4	294,9	297,2
Oubritenga	563,6	580,5	597,9	615,9	634,3	653,4	673,0	428,1	431,5
<b>Sahel</b>	<b>1 342,6</b>	<b>1 382,9</b>	<b>1 424,4</b>	<b>1 467,1</b>	<b>1 511,1</b>	<b>1 556,4</b>	<b>1 603,1</b>	<b>1 225,5</b>	<b>1 235,3</b>
Oudalan	215,9	222,4	229,0	235,9	243,0	250,3	257,8	159,0	160,3
Seno	391,0	402,8	414,8	427,3	440,1	453,3	466,9	479,0	482,9
Soum	555,3	571,9	589,1	606,7	624,9	643,7	663,0	315,0	317,5
Yagha	180,4	185,9	191,4	197,2	203,1	209,2	215,5	272,5	274,7
<b>Sud Ouest</b>	<b>1 584,5</b>	<b>1 632,0</b>	<b>1 681,0</b>	<b>1 731,4</b>	<b>1 783,3</b>	<b>1 836,8</b>	<b>1 891,9</b>	<b>1 758,5</b>	<b>1 772,5</b>
Bougouriba	303,3	312,4	321,7	331,4	341,3	351,6	362,1	342,4	345,2
Ioba	457,4	471,2	485,3	499,8	514,8	530,3	546,2	579,6	584,3
Noumbiel	149,1	153,6	158,2	163,0	167,9	172,9	178,1	183,1	184,6
Poni	674,6	694,9	715,7	737,2	759,3	782,1	805,5	653,2	658,5
<b>Total général</b>	<b>32 801,9</b>	<b>33 786,0</b>	<b>34 799,5</b>	<b>35 843,5</b>	<b>36 918,8</b>	<b>38 026,3</b>	<b>39 167,1</b>	<b>26 197,6</b>	<b>26 407,2</b>

Source : MARAH/DGESS/2012-2021

# Chapitre 9 : Santé animale et santé publique vétérinaire (*Programme P083*)

# Liste des tableaux

Tableau 083.01. 1 : Evolution du nombre de foyers de maladies suspectées de 2012 à 2021 .....	446
Tableau 083.01. 2 : Evolution du nombre de foyers de charbon bactérien suspectées par province de 2012 à 2021 .....	446
Tableau 083.01. 3 : Evolution du nombre de foyers de charbon symptomatique suspectées par province de 2012 à 2021 .....	447
Tableau 083.01. 4 : Evolution du nombre de foyers de dermatose nodulaire suspectées par province de 2012 à 2021 .....	448
Tableau 083.01. 5 : Evolution du nombre de foyers de fièvre aphteuse suspectées par province de 2012 à 2021 .....	449
Tableau 083.01. 6 : Evolution du nombre de foyers de pasteurellose bovine suspectées par province de 2012 à 2021 .....	450
Tableau 083.01. 7 : Evolution du nombre de foyers de péripneumonie contagieuse bovine suspectées par province de 2012 à 2021 .....	451
Tableau 083.01. 8 : Evolution du nombre de foyers de la peste des petits ruminants par province de 2012 à 2021 .....	453
Tableau 083.01. 9 : Evolution du nombre de foyers de la peste porcine africain par province de 2012 à 2021 .....	453
Tableau 083.01. 10 : Evolution du nombre de foyers de la rage suspectées par province de 2012 à 2021 .....	454
Tableau 083.01. 11 : Evolution du nombre de foyers de newcastle par province de 2012 à 2021 .....	455
Tableau 083.01. 12 : Evolution du nombre de foyers de la variole aviaire par province de 2012 à 2021 .....	456
Tableau 083.01. 13 : Evolution de la morbidité par maladie chez les bovins de 2012 à 2021 .....	457
Tableau 083.01. 14 : Evolution de la morbidité causée par le charbon bactérien chez les bovins par province de 2012 à 2021 .....	458
Tableau 083.01. 15 : Evolution de la morbidité causée par le charbon symptomatique chez les bovins par province de 2012 à 2021 .....	459
Tableau 083.01. 16 : Evolution de la morbidité causée par le dermatose nodulaire cutanée chez les bovins par province de 2012 à 2021 .....	460
Tableau 083.01. 17 : Evolution de la morbidité causée par la fièvre aphteuse chez les bovins par province de 2012 à 2021 .....	461
Tableau 083.01. 18 : Evolution de la morbidité causée par la pasteurellose bovine par province de 2012 à 2021 .....	462
Tableau 083.01. 19 : Evolution de la morbidité causés par la péripneumonie contagieuse bovine par province de 2012 à 2021 .....	463
Tableau 083.01. 20 : Evolution de la morbidité par maladie chez les petits ruminants de 2012 à 2021 .....	464
Tableau 083.01. 21 : Evolution de la morbidité causée par la pasteurellose des petits ruminants par province de 2012 à 2021 .....	464
Tableau 083.01. 22 : Evolution de la morbidité causée par la peste des petits ruminants par province de 2012 à 2021 .....	465
Tableau 083.01. 23 : Evolution de la morbidité par maladie chez les porcins de 2012 à 2021 .....	466
Tableau 083.01. 24 : Evolution de la morbidité causée par la peste porcine par province de 2012 à 2021 .....	466
Tableau 083.01. 25 : Evolution de la morbidité causée par la pasteurellose porcine par province de 2012 à 2021 .....	467
Tableau 083.01. 26 : Evolution de la morbidité par maladie chez les volailles de 2012 à 2021 .....	468
Tableau 083.01. 27 : Evolution de la morbidité causée par la maladie de Newcastle par province de 2012 à 2021 .....	468
Tableau 083.01. 28 : Evolution de la morbidité causée par la variole aviaire par province de 2012 à 2021 .....	469
Tableau 083.01. 29 : Evolution de la morbidité par maladie chez les canins de 2012 à 2021 .....	470
Tableau 083.01. 30 : Morbidité causée par la rage par province de 2012 à 2021 .....	470
Tableau 083.01. 31 : Morbidité causée par la maladie du jeune âge (maladie de carré) par province de 2012 à 2021 .....	471
Tableau 083.01. 32 : Morbidité causée par la gourme et la pasteurellose chez les asins par province .....	472
Tableau 083.01. 33 : Evolution des principales causes de mortalité chez les bovins de 2012 à 2021 .....	473
Tableau 083.01. 34 : Evolution des mortalités causées par le charbon bactérien chez les bovins par province de 2012 à 2021 .....	474
Tableau 083.01. 35 : Evolution des mortalités causées par le charbon symptomatique chez les bovins par province de 2012 à 2021 .....	475
Tableau 083.01. 36 : Evolution des mortalités causées par la dermatose nodulaire cutanée chez les bovins par province de 2012 à 2021 .....	476
Tableau 083.01. 37 : Evolution des mortalités causées par la fièvre aphteuse chez les bovins par province de 2012 à 2021 .....	477
Tableau 083.01. 38 : Evolution des mortalités causées par la pasteurellose bovine par province de 2012 à 2021 .....	478
Tableau 083.01. 39 : Evolution des mortalités causées par la péripneumonie par province de 2012 à 2021 .....	479
Tableau 083.01. 40 : Evolution des principales causes de mortalité chez les petits ruminants de 2012 à 2021 .....	480
Tableau 083.01. 41 : Evolution des mortalités causées par la pasteurellose chez les petits ruminants par province de 2012 à 2021 .....	480
Tableau 083.01. 42 : Evolution des mortalités causées par la peste des petits ruminants par région de 2012 à 2021 .....	481
Tableau 083.01. 43 : Evolution des principales causes de mortalité chez les porcins .....	482
Tableau 083.01. 44 : Evolution des mortalités causées par la pasteurellose chez les porcins par province de 2012 à 2021 .....	482
Tableau 083.01. 45 : Evolution des mortalités causées par la peste porcine par région de 2012 à 2021 .....	483
Tableau 083.01. 46 : Evolution des principales causes de mortalité chez la volaille de 2012 à 2021 .....	484
Tableau 083.01. 47 : Evolution des mortalités causées par la maladie de Newcastle par province de 2012 à 2021 .....	484
Tableau 083.01. 48 : Evolution des mortalités causées par la variole aviaire par province de 2012 à 2021 .....	485
Tableau 083.01. 49 : Evolution des principales causes de mortalité chez les canins de 2012 à 2021 .....	486
Tableau 083.01. 50 : Tableau 083-01-50 : Evolution des mortalités causées par la rage par province de 2012 à 2021 .....	486
Tableau 083.01. 51 : Mortalités causées par la gourme et la pasteurellose chez les asins par province .....	487
Tableau 083.01. 52 : Evolution des effectifs (en milliers) de bovins vaccinés par maladie de 2012 à 2021 .....	488
Tableau 083.01. 53 : Evolution des effectifs de bovins vaccinés contre le charbon symptomatique par province de 2012 à 2021 .....	488
Tableau 083.01. 54 : Evolution des effectifs de bovins vaccinés contre la pasteurellose par province de 2012 à 2021 .....	489
Tableau 083.01. 55 : Evolution des effectifs de bovins vaccinés contre la péripneumonie contagieuse bovine par province de 2012 à 2021 .....	490
Tableau 083.01. 56 : Evolution des effectifs de bovins vaccinés contre la péripneumonie contagieuse bovine par province de 2012 à 2021 .....	490
Tableau 083.01. 57 : Evolution des effectifs (en milliers) de petits ruminants vaccinés par maladie de 2012 à 2021 .....	491
Tableau 083.01. 58 : Evolution des effectifs des petits ruminants vaccinés contre la pasteurellose par province de 2012 à 2021 .....	492
Tableau 083.01. 59 : Evolution des effectifs des petits ruminants vaccinés contre la peste des petits ruminants par province de 2012 à 2021 .....	492
Tableau 083.01. 60 : Evolution des effectifs de canins vaccinés contre la rage par province de 2012 à 2021 .....	493
Tableau 083.01. 61 : Evolution des effectifs de primates vaccinés contre la rage par province de 2012 à 2021 .....	494
Tableau 083.01. 62 : Evolution des effectifs de félins vaccinés contre la rage par province de 2012 à 2021 .....	495
Tableau 083.01. 63 : Evolution des effectifs (en milliers) de volailles vaccinés par maladie par province de 2012 à 2021 .....	496
Tableau 083.01. 64 : Evolution des effectifs (en milliers) de volailles vaccinés contre le newcastle par province de 2012 à 2021 .....	497
Tableau 083.01. 65 : Evolution des effectifs de volailles vaccinés contre le gomboro par province de 2012 à 2021 .....	497
Tableau 083.01. 66 : Evolution des effectifs (en milliers) traités curativement contre les trypanosomoses animales par espèce .....	498
Tableau 083.01. 67 : Evolution des effectifs (en milliers) de bovins traités curativement contre les trypanosomoses animales par province .....	499
Tableau 083.01. 68 : Evolution des effectifs de caprins traités curativement contre les trypanosomoses animales par province .....	500
Tableau 083.01. 69 : Evolution des effectifs (en milliers) d'ovins traités curativement contre les trypanosomoses animales par province .....	501
Tableau 083.01. 70 : Evolution des effectifs (en milliers) traités préventivement contre les trypanosomoses animales par espèce .....	502
Tableau 083.01. 71 : Evolution des effectifs (en milliers) de bovins traités préventivement contre les trypanosomoses animales par province .....	502
Tableau 083.01. 72 : Evolution des effectifs de caprins traités préventivement contre les trypanosomoses animales par province .....	503
Tableau 083.01. 73 : Evolution des effectifs (en milliers) d'ovins traités préventivement contre les trypanosomoses animales par province .....	504
Tableau 083.01. 74 : Evolution des effectifs (en milliers) déparasités (externes) par espèce .....	505
Tableau 083.01. 75 : Evolution des effectifs d'asins déparasités (externes) par province .....	505
Tableau 083.01. 76 : Evolution des effectifs (en milliers) de bovins déparasités (externes) par province .....	506
Tableau 083.01. 77 : Evolution des effectifs de canins déparasités (externes) par province .....	507
Tableau 083.01. 78 : Evolution des effectifs de caprins déparasités (externes) par province .....	508
Tableau 083.01. 79 : Evolution des effectifs (en milliers) d'ovins déparasités (externes) par province .....	509
Tableau 083.01. 80 : Evolution des effectifs (en milliers) de porcins déparasités (externes) par province .....	510
Tableau 083.01. 81 : Evolution des effectifs (en milliers) de volailles déparasités (externes) par province .....	511
Tableau 083.01. 82 : Evolution des effectifs (en milliers) déparasités (interne) par espèce .....	512
Tableau 083.01. 83 : Evolution des effectifs (en milliers) d'asins déparasités (interne) par province .....	512
Tableau 083.01. 84 : Evolution des effectifs (en milliers) de bovins déparasités (interne) par province .....	513
Tableau 083.01. 85 : Evolution des effectifs de canins déparasités (interne) par province .....	514
Tableau 083.01. 86 : Evolution des effectifs ( en milliers) de caprins déparasités (interne) par province .....	515



Tableau 083.01. 87 : Evolution des effectifs (en milliers) d'ovins déparasités (interne) par province .....	516
Tableau 083.01. 88 : Evolution des effectifs de porcins déparasités (interne) par province .....	517
Tableau 083.01. 89 : Evolution des effectifs (en milliers) de volailles déparasités (interne) par province .....	518
Tableau 083.01. 90 : Evolution des effectifs ayant reçu un traitement clinique par espèce.....	519
Tableau 083.01. 91 : Evolution des effectifs d'asins ayant reçu un traitement clinique par Province .....	520
Tableau 083.01. 92 : Evolution des effectifs de bovins ayant reçu un traitement clinique par province.....	521
Tableau 083.01. 93 : Evolution des effectifs de canins ayant reçu un traitement clinique par province .....	522
Tableau 083.01. 94 : Evolution des effectifs de caprins ayant reçu un traitement clinique par province.....	523
Tableau 083.01. 95 : Evolution des effectifs des équins ayant reçu un traitement clinique par province .....	524
Tableau 083.01. 96 : Evolution des effectifs des ovins ayant reçu un traitement clinique par province .....	524
Tableau 083.01. 97 : Evolution des effectifs de porcins ayant reçu un traitement clinique par province.....	525
Tableau 083.01. 98 : Evolution des effectifs de volailles ayant reçu un traitement clinique par province .....	526
Tableau 083.01. 99 : Evolution des effectifs des autres espèces ayant reçu un traitement clinique par province .....	527
Tableau 083.01. 100 : Evolution des castrations par espèce .....	528
Tableau 083.01. 101 : Evolution des effectifs de bovins castrés par province .....	529
Tableau 083.01. 102 : Evolution des effectifs de canins castrés par province .....	530
Tableau 083.01. 103 : Evolution des effectifs de caprins castrés par province .....	530
Tableau 083.01. 104 : Evolution des effectifs d'ovins castrés par province .....	531
Tableau 083.01. 105 : Evolution des effectifs de porcins castrés par province .....	532
Tableau 083.01. 106 : Evolution du nombre de carcasses saisies par espèce.....	533

Tableau 083.01. 1 : Evolution du nombre de foyers de maladies suspectées de 2012 à 2021

Maladies contagieuses	2012	2013	2014	2015	2016	2017	2018	2019	2020	2021
Brucellose	0	0	0	0	0	0	0	0	8	2
Charbon bactérien	4	2	7	3	1	7	4	5	3	3
Charbon symptomatique	20	34	30	19	17	20	12	3	7	27
Dermatose nodulaire	15	7	63	106	85	9	3	21	194	227
Fièvre aphteuse	104	51	177	153	240	88	375	26	96	15 198
Pasteurellose	24	15	15	29	19	22	6	15	64	497
Péripleurite contagieuse bovine	5	15	2	2	5	12	12	12	45	21
Peste des petits ruminants	9	0	19	12	27	42	33	15	502	490
Peste porcine	55	49	26	11	34	1	9	9	488	245
Rage	0	3	2	3	7	5	2	3	316	590
Choléra	0	0	0	1	1	0	0	0	9	10
Corysa infectieux	1	1	0	0	1	5	1	1	1 978	419
Gomboro volaille	0	3	0	4	3	2	0	0	13	504
Grippe aviaire	0	0	0	45	4	0	0	2	79	504
Newcastle	21	17	22	26	19	32	32	22	2 305	956
Variole aviaire	4	5	9	3	14	21	13	4	1 562	3 456
Autres affections	0	1	0	1	0	0	0	0	253	151

Source : MARAH/DGESS/2012-2021

Tableau 083.01. 2 : Evolution du nombre de foyers de charbon bactérien suspectées par province de 2012 à 2021

Région/Province	2012	2013	2014	2015	2016	2017	2018	2019	2020	2021
<b>Boucle du Mouhoun</b>	<b>0</b>	<b>0</b>	<b>0</b>	<b>0</b>	<b>0</b>	<b>0</b>	<b>0</b>	<b>0</b>	<b>0</b>	<b>0</b>
Bale	0	0	0	0	0	0	0	0	0	0
Banwa	0	0	0	0	0	0	0	0	0	0
Kossi	0	0	0	0	0	0	0	0	0	0
Mouhoun	0	0	0	0	0	0	0	0	0	0
Nayala	0	0	0	0	0	0	0	0	0	0
Sourou	0	0	0	0	0	0	0	0	0	0
<b>Cascades</b>	<b>0</b>	<b>0</b>	<b>0</b>	<b>0</b>	<b>0</b>	<b>0</b>	<b>0</b>	<b>0</b>	<b>0</b>	<b>0</b>
Comoe	0	0	0	0	0	0	0	0	0	0
Leraba	0	0	0	0	0	0	0	0	0	0
<b>Centre</b>	<b>0</b>	<b>0</b>	<b>0</b>	<b>0</b>	<b>0</b>	<b>0</b>	<b>0</b>	<b>0</b>	<b>0</b>	<b>0</b>
Kadiogo	0	0	0	0	0	0	0	0	0	0
<b>Centre Est</b>	<b>0</b>	<b>0</b>	<b>0</b>	<b>0</b>	<b>0</b>	<b>0</b>	<b>0</b>	<b>0</b>	<b>1</b>	<b>0</b>
Boulgou	0	0	0	0	0	0	0	0	1	0
Koulpelogo	0	0	0	0	0	0	0	0	0	0
Kouritenga	0	0	0	0	0	0	0	0	0	0
<b>Centre Nord</b>	<b>2</b>	<b>2</b>	<b>3</b>	<b>2</b>	<b>0</b>	<b>2</b>	<b>0</b>	<b>0</b>	<b>0</b>	<b>0</b>
Bam	1	1	1	0	0	1	0	0	0	0
Namentenga	0	0	0	0	0	0	0	0	0	0
Sanmatenga	1	1	2	2	0	1	0	0	0	0
<b>Centre Ouest</b>	<b>0</b>	<b>0</b>	<b>0</b>	<b>0</b>	<b>0</b>	<b>0</b>	<b>0</b>	<b>0</b>	<b>0</b>	<b>0</b>
Boulkiemde	0	0	0	0	0	0	0	0	0	0
Sanguie	0	0	0	0	0	0	0	0	0	0
Sissili	0	0	0	0	0	0	0	0	0	0
Ziro	0	0	0	0	0	0	0	0	0	0
<b>Centre Sud</b>	<b>0</b>	<b>0</b>	<b>0</b>	<b>0</b>	<b>0</b>	<b>0</b>	<b>0</b>	<b>0</b>	<b>0</b>	<b>0</b>
Bazega	0	0	0	0	0	0	0	0	0	0
Nahouri	0	0	0	0	0	0	0	0	0	0
Zoundweogo	0	0	0	0	0	0	0	0	0	0
<b>Est</b>	<b>0</b>	<b>0</b>	<b>0</b>	<b>1</b>	<b>0</b>	<b>0</b>	<b>0</b>	<b>0</b>	<b>0</b>	<b>0</b>
Gnagna	0	0	0	0	0	0	0	0	0	0
Gourma	0	0	0	0	0	0	0	0	0	0
Komondjari	0	0	0	0	0	0	0	0	0	0
Kompienga	0	0	0	0	0	0	0	0	0	0
Tapoa	0	0	0	1	0	0	0	0	0	0
<b>Hauts Bassins</b>	<b>0</b>	<b>0</b>	<b>0</b>	<b>0</b>	<b>0</b>	<b>1</b>	<b>1</b>	<b>0</b>	<b>0</b>	<b>0</b>
Houet	0	0	0	0	0	1	1	0	0	0

Kenedougou	0	0	0	0	0	0	0	0	0	0
Tuy	0	0	0	0	0	0	0	0	0	0
<b>Nord</b>	<b>0</b>	<b>0</b>	<b>0</b>	<b>0</b>	<b>0</b>	<b>0</b>	<b>0</b>	<b>0</b>	<b>0</b>	<b>0</b>
Loroum	0	0	0	0	0	0	0	0	0	0
Passore	0	0	0	0	0	0	0	0	0	0
Yatenga	0	0	0	0	0	0	0	0	0	0
Zoundama	0	0	0	0	0	0	0	0	0	0
<b>Plateau central</b>	<b>0</b>	<b>0</b>	<b>0</b>	<b>0</b>	<b>0</b>	<b>0</b>	<b>0</b>	<b>0</b>	<b>0</b>	<b>0</b>
Ganzourgou	0	0	0	0	0	0	0	0	0	0
Kourweogo	0	0	0	0	0	0	0	0	0	0
Ouhritenga	0	0	0	0	0	0	0	0	0	0
<b>Sahel</b>	<b>0</b>	<b>0</b>	<b>1</b>	<b>0</b>	<b>1</b>	<b>3</b>	<b>3</b>	<b>5</b>	<b>2</b>	<b>0</b>
Oudalan	0	0	1	0	1	0	0	0	2	0
Seno	0	0	0	0	0	2	3	5	0	0
Soum	0	0	0	0	0	0	0	0	0	0
Yagha	0	0	0	0	0	1	0	0	0	0
<b>Sud Ouest</b>	<b>2</b>	<b>0</b>	<b>3</b>	<b>0</b>	<b>0</b>	<b>1</b>	<b>0</b>	<b>0</b>	<b>0</b>	<b>3</b>
Bougouriba	1	0	0	0	0	0	0	0	0	0
Ioba	0	0	0	0	0	0	0	0	0	2
Noumbiel	0	0	1	0	0	0	0	0	0	1
Poni	1	0	2	0	0	1	0	0	0	0
<b>Total général</b>	<b>4</b>	<b>2</b>	<b>7</b>	<b>3</b>	<b>1</b>	<b>7</b>	<b>4</b>	<b>5</b>	<b>3</b>	<b>3</b>

Source : MARAH/DGESS/2012-2021

Tableau 083.01. 3 : Evolution du nombre de foyers de charbon symptomatique suspectées par province de 2012 à 2021

Région/Province	2012	2013	2014	2015	2016	2017	2018	2019	2020	2021
<b>Boucle du Mouhoun</b>	<b>4</b>	<b>12</b>	<b>0</b>	<b>2</b>	<b>1</b>	<b>1</b>	<b>2</b>	<b>0</b>	<b>0</b>	<b>1</b>
Bale	1	0	0	0	0	0	0	0	0	0
Banwa	1	3	0	0	0	0	2	0	0	0
Kossi	0	0	0	0	1	0	0	0	0	1
Mouhoun	1	9	0	2	0	1	0	0	0	0
Nayala	0	0	0	0	0	0	0	0	0	0
Sourou	1	0	0	0	0	0	0	0	0	0
<b>Cascades</b>	<b>2</b>	<b>2</b>	<b>3</b>	<b>0</b>	<b>6</b>	<b>10</b>	<b>6</b>	<b>2</b>	<b>4</b>	<b>17</b>
Comoe	2	2	3	0	6	4	3	1	1	16
Leraba	0	0	0	0	0	6	3	1	3	1
<b>Centre</b>	<b>0</b>	<b>0</b>	<b>0</b>	<b>0</b>	<b>0</b>	<b>0</b>	<b>0</b>	<b>0</b>	<b>0</b>	<b>0</b>
Kadiogo	0	0	0	0	0	0	0	0	0	0
<b>Centre Est</b>	<b>0</b>	<b>0</b>	<b>0</b>	<b>0</b>	<b>1</b>	<b>0</b>	<b>0</b>	<b>0</b>	<b>0</b>	<b>0</b>
Boulgou	0	0	0	0	0	0	0	0	0	0
Koulpelogo	0	0	0	0	1	0	0	0	0	0
Kouritenga	0	0	0	0	0	0	0	0	0	0
<b>Centre Nord</b>	<b>2</b>	<b>2</b>	<b>2</b>	<b>6</b>	<b>0</b>	<b>0</b>	<b>0</b>	<b>1</b>	<b>0</b>	<b>0</b>
Bam	0	0	0	0	0	0	0	0	0	0
Namentenga	0	1	0	0	0	0	0	1	0	0
Sanmatenga	2	1	2	6	0	0	0	0	0	0
<b>Centre Ouest</b>	<b>2</b>	<b>4</b>	<b>5</b>	<b>1</b>	<b>2</b>	<b>2</b>	<b>0</b>	<b>0</b>	<b>0</b>	<b>3</b>
Boulkiemde	0	0	0	1	0	0	0	0	0	0
Sanguie	0	0	0	0	0	0	0	0	0	0
Sissili	2	4	4	0	2	2	0	0	0	3
Ziro	0	0	1	0	0	0	0	0	0	0
<b>Centre Sud</b>	<b>0</b>	<b>0</b>	<b>0</b>	<b>0</b>	<b>0</b>	<b>2</b>	<b>0</b>	<b>0</b>	<b>0</b>	<b>0</b>
Bazega	0	0	0	0	0	0	0	0	0	0
Nahouri	0	0	0	0	0	2	0	0	0	0
Zoundweogo	0	0	0	0	0	0	0	0	0	0
<b>Est</b>	<b>1</b>	<b>1</b>	<b>0</b>	<b>0</b>	<b>0</b>	<b>0</b>	<b>0</b>	<b>0</b>	<b>0</b>	<b>0</b>
Gnagna	1	0	0	0	0	0	0	0	0	0
Gourma	0	1	0	0	0	0	0	0	0	0

Komondjari									0	0
Kompienga	0	0	0	0	0	0	0	0	0	0
Tapoa	0	0	0	0	0	0	0	0	0	0
<b>Hauts Bassins</b>	<b>1</b>	<b>0</b>	<b>8</b>	<b>5</b>	<b>1</b>	<b>0</b>	<b>0</b>	<b>0</b>	<b>1</b>	<b>0</b>
Houet	0	0	1	1	0	0	0	0	1	0
Kenedougou	1	0	7	4	1	0	0	0	0	0
Tuy	0	0	0	0	0	0	0	0	0	0
<b>Nord</b>	<b>0</b>	<b>2</b>	<b>0</b>	<b>0</b>	<b>2</b>	<b>1</b>	<b>0</b>	<b>0</b>	<b>1</b>	<b>1</b>
Loroum	0	0	0	0	0	0	0	0	0	0
Passore	0	2	0	0	2	1	0	0	0	0
Yatenga	0	0	0	0	0	0	0	0	1	0
Zonoma	0	0	0	0	0	0	0	0	0	1
<b>Plateau central</b>	<b>0</b>	<b>2</b>	<b>0</b>	<b>0</b>	<b>0</b>	<b>0</b>	<b>0</b>	<b>0</b>	<b>0</b>	<b>0</b>
Ganzourgou	0	0	0	0	0	0	0	0	0	0
Kourweogo	0	2	0	0	0	0	0	0	0	0
Oubritenga	0	0	0	0	0	0	0	0	0	0
<b>Sahel</b>	<b>5</b>	<b>3</b>	<b>12</b>	<b>5</b>	<b>4</b>	<b>4</b>	<b>3</b>	<b>0</b>	<b>0</b>	<b>5</b>
Oudalan	5	2	5	0	0	0	0	0	0	0
Seno	0	0	4	1	1	0	0	0	0	5
Soum	0	0	3	4	3	3	3	0	0	0
Yagha	0	1	0	0	0	1	0	0	0	0
<b>Sud Ouest</b>	<b>3</b>	<b>6</b>	<b>0</b>	<b>0</b>	<b>0</b>	<b>0</b>	<b>1</b>	<b>0</b>	<b>1</b>	<b>0</b>
Bougouriba	0	0	0	0	0	0	0	0	0	0
Ioba	0	0	0	0	0	0	0	0	0	0
Noumbiel	2	6	0	0	0	0	0	0	1	0
Poni	1	0	0	0	0	0	1	0	0	0
<b>Total général</b>	<b>20</b>	<b>34</b>	<b>30</b>	<b>19</b>	<b>17</b>	<b>20</b>	<b>12</b>	<b>3</b>	<b>7</b>	<b>27</b>

Source : MARAH/DGESS/2012-2021

Tableau 083.01. 4 : Evolution du nombre de foyers de dermatose nodulaire suspectées par province de 2012 à 2021

Région/Province	2012	2013	2014	2015	2016	2017	2018	2019	2020	2021
<b>Boucle du Mouhoun</b>	<b>5</b>	<b>0</b>	<b>6</b>	<b>19</b>	<b>0</b>	<b>0</b>	<b>0</b>	<b>6</b>	<b>21</b>	<b>13</b>
Bale	0	0	0	0	0	0	0	0	1	9
Banwa	5	0	2	6	0	0	0	2	2	1
Kossi	0	0	3	6	0	0	0	4	6	0
Mouhoun	0	0	0	5	0	0	0	0	0	1
Nayala	0	0	0	2	0	0	0	0	3	0
Sourou	0	0	1	0	0	0	0	0	9	2
<b>Cascades</b>	<b>0</b>	<b>0</b>	<b>0</b>	<b>9</b>	<b>0</b>	<b>0</b>	<b>0</b>	<b>0</b>	<b>10</b>	<b>1</b>
Comoe	0	0	0	9	0	0	0	0	1	0
Leraba	0	0	0	0	0	0	0	0	9	1
<b>Centre</b>	<b>0</b>	<b>0</b>	<b>0</b>	<b>0</b>	<b>0</b>	<b>0</b>	<b>0</b>	<b>0</b>	<b>6</b>	<b>2</b>
Kadiogo	0	0	0	0	0	0	0	0	6	2
<b>Centre Est</b>	<b>0</b>	<b>3</b>	<b>10</b>	<b>9</b>	<b>28</b>	<b>0</b>	<b>0</b>	<b>3</b>	<b>17</b>	<b>37</b>
Boulgou	0	2	0	0	2	0	0	0	5	12
Koulpelogo	0	0	1	1	6	0	0	3	7	25
Kouritenga	0	1	9	8	20	0	0	0	5	0
<b>Centre Nord</b>	<b>1</b>	<b>0</b>	<b>1</b>	<b>0</b>	<b>4</b>	<b>3</b>	<b>0</b>	<b>1</b>	<b>12</b>	<b>0</b>
Bam	1	0	0	0	2	1	0	0	4	0
Namentenga	0	0	0	0	0	0	0	1	4	0
Sanmatenga	0	0	1	0	2	2	0	0	4	0
<b>Centre Ouest</b>	<b>3</b>	<b>1</b>	<b>0</b>	<b>19</b>	<b>2</b>	<b>0</b>	<b>0</b>	<b>0</b>	<b>29</b>	<b>43</b>
Boulkiemde	1	1	0	7	1	0	0	0	5	0
Sanguie	1	0	0	6	0	0	0	0	8	8
Sissili	1	0	0	4	0	0	0	0	6	0
Ziro	0	0	0	2	1	0	0	0	10	35
<b>Centre Sud</b>	<b>1</b>	<b>0</b>	<b>0</b>	<b>1</b>	<b>1</b>	<b>0</b>	<b>0</b>	<b>0</b>	<b>15</b>	<b>3</b>
Bazega	1	0	0	0	0	0	0	0	6	2

Nahouri	0	0	0	0	0	0	0	0	7	0
Zoundweogo	0	0	0	1	1	0	0	0	2	1
<b>Est</b>	<b>0</b>	<b>1</b>	<b>16</b>	<b>0</b>	<b>7</b>	<b>0</b>	<b>0</b>	<b>1</b>	<b>7</b>	<b>2</b>
Gnagna	0	0	0	0	2	0	0	0	3	2
Gourma	0	0	4	0	4	0	0	1	1	0
Komondjari	0	0	0	0	0	0	0	0	0	0
Kompienga	0	1	5	0	1	0	0	0	1	0
Tapoa	0	0	7	0	0	0	0	0	2	0
<b>Hauts Bassins</b>	<b>3</b>	<b>0</b>	<b>15</b>	<b>35</b>	<b>2</b>	<b>5</b>	<b>3</b>	<b>6</b>	<b>13</b>	<b>23</b>
Houet	0	0	8	10	1	1	0	1	6	4
Kenedougou	3	0	7	16	1	4	3	5	0	19
Tuy	0	0	0	9	0	0	0	0	7	0
<b>Nord</b>	<b>0</b>	<b>0</b>	<b>0</b>	<b>1</b>	<b>3</b>	<b>0</b>	<b>0</b>	<b>0</b>	<b>24</b>	<b>54</b>
Loroum	0	0	0	0	3	0	0	0	3	0
Passore	0	0	0	0	0	0	0	0	14	0
Yatenga	0	0	0	1	0	0	0	0	4	0
Zoundoma	0	0	0	0	0	0	0	0	3	54
<b>Plateau central</b>	<b>1</b>	<b>1</b>	<b>6</b>	<b>1</b>	<b>8</b>	<b>0</b>	<b>0</b>	<b>0</b>	<b>11</b>	<b>25</b>
Ganzourgou	0	1	0	0	8	0	0	0	4	12
Kourweogo	1	0	0	0	0	0	0	0	3	13
Oubritenga	0	0	6	1	0	0	0	0	4	0
<b>Sahel</b>	<b>0</b>	<b>1</b>	<b>9</b>	<b>3</b>	<b>22</b>	<b>0</b>	<b>0</b>	<b>4</b>	<b>10</b>	<b>18</b>
Oudalan	0	1	2	2	2	0	0	0	3	0
Seno	0	0	3	0	3	0	0	4	1	18
Soum	0	0	4	1	10	0	0	0	1	0
Yagha	0	0	0	0	7	0	0	0	5	0
<b>Sud Ouest</b>	<b>1</b>	<b>0</b>	<b>0</b>	<b>9</b>	<b>8</b>	<b>1</b>	<b>0</b>	<b>0</b>	<b>19</b>	<b>6</b>
Bougouriba	0	0	0	0	0	0	0	0	4	3
Ioba	0	0	0	0	0	0	0	0	3	0
Noumbiel	0	0	0	6	8	1	0	0	8	0
Poni	1	0	0	3	0	0	0	0	4	3
<b>Total général</b>	<b>15</b>	<b>7</b>	<b>63</b>	<b>106</b>	<b>85</b>	<b>9</b>	<b>3</b>	<b>21</b>	<b>194</b>	<b>227</b>

Source : MARAH/DGESS/2012-2021

Tableau 083.01. 5 : Evolution du nombre de foyers de fièvre aphteuse suspectées par province de 2012 à 2021

Région/province	2012	2013	2014	2015	2016	2017	2018	2019	2020	2021
<b>Boucle du Mouhoun</b>	<b>9</b>	<b>7</b>	<b>31</b>	<b>10</b>	<b>31</b>	<b>9</b>	<b>65</b>	<b>2</b>	<b>2</b>	<b>62</b>
Bale	0	1	0	7	1	0	4	0	0	16
Banwa	2	0	4	2	8	6	18	1	0	1
Kossi	0	0	15	0	10	1	15	1	0	8
Mouhoun	0	3	4	1	12	2	14	0	0	6
Nayala	0	0	5	0	0	0	12	0	0	0
Sourou	7	3	3	0	0	0	2	0	2	31
<b>Cascades</b>	<b>3</b>	<b>5</b>	<b>15</b>	<b>9</b>	<b>12</b>	<b>17</b>	<b>24</b>	<b>0</b>	<b>13</b>	<b>29</b>
Comoe	3	5	9	3	12	7	10	0	3	11
Leraba	0	0	6	6	0	10	14	0	10	18
<b>Centre</b>	<b>0</b>	<b>0</b>	<b>1</b>	<b>0</b>	<b>0</b>	<b>0</b>	<b>2</b>	<b>1</b>	<b>3</b>	<b>9</b>
Kadiogo	0	0	1	0	0	0	2	1	3	9
<b>Centre Est</b>	<b>9</b>	<b>10</b>	<b>15</b>	<b>28</b>	<b>16</b>	<b>8</b>	<b>31</b>	<b>5</b>	<b>19</b>	<b>695</b>
Boulgou	4	0	3	7	2	0	13	1	6	646
Koulpelogo	2	1	1	2	3	2	7	3	11	37
Kouritenga	3	9	11	19	11	6	11	1	2	12
<b>Centre Nord</b>	<b>3</b>	<b>0</b>	<b>7</b>	<b>12</b>	<b>15</b>	<b>4</b>	<b>34</b>	<b>0</b>	<b>9</b>	<b>32</b>

Bam	3	0	0	2	6	3	7	0	1	5
Namentenga	0	0	7	2	0	0	7	0	1	25
Sanmatenga	0	0	0	8	9	1	20	0	7	2
<b>Centre Ouest</b>	<b>12</b>	<b>4</b>	<b>1</b>	<b>21</b>	<b>22</b>	<b>5</b>	<b>26</b>	<b>1</b>	<b>11</b>	<b>64</b>
Boulkiemde	2	1	0	1	3	0	4	1	3	18
Sanguie	1	0	1	11	11	4	5	0	1	29
Sissili	8	3	0	5	7	0	9	0	7	6
Ziro	1	0	0	4	1	1	8	0	0	11
<b>Centre Sud</b>	<b>8</b>	<b>0</b>	<b>6</b>	<b>3</b>	<b>3</b>	<b>2</b>	<b>20</b>	<b>2</b>	<b>8</b>	<b>17</b>
Bazega	5	0	3	1	0	0	2	1	2	5
Nahouri	3	0	0	1	0	0	4	1	5	0
Zoundweogo	0	0	3	1	3	2	14	0	1	12
<b>Est</b>	<b>20</b>	<b>11</b>	<b>22</b>	<b>10</b>	<b>3</b>	<b>2</b>	<b>9</b>	<b>0</b>	<b>3</b>	<b>8</b>
Gnagna	0	0	8	3	2	2	3	0	1	7
Gourma	0	2	1	0	1	0	0	0	1	1
Komondjari	3	0	0	0	0	0	0	0	0	0
Kompienga	15	8	9	4	0	0	0	0	1	0
Tapoa	2	1	4	3	0	0	6	0	6	0
<b>Hauts Bassins</b>	<b>10</b>	<b>7</b>	<b>50</b>	<b>33</b>	<b>85</b>	<b>26</b>	<b>67</b>	<b>0</b>	<b>6</b>	<b>12 157</b>
Houet	4	5	12	13	42	10	29	0	1	26
Kenedougou	2	2	21	16	25	12	20	0	0	12 129
Tuy	4	0	17	4	18	4	18	0	5	2
<b>Nord</b>	<b>2</b>	<b>0</b>	<b>1</b>	<b>4</b>	<b>10</b>	<b>2</b>	<b>29</b>	<b>12</b>	<b>3</b>	<b>1 354</b>
Loroum	0	0	0	3	5	1	4	0	0	0
Passore	2	0	0	1	4	1	8	0	1	1 162
Yatenga	0	0	0	0	1	0	0	0	2	12
Zoundoma	0	0	1	0	0	0	17	12	0	180
<b>Plateau central</b>	<b>0</b>	<b>1</b>	<b>2</b>	<b>3</b>	<b>5</b>	<b>4</b>	<b>23</b>	<b>3</b>	<b>2</b>	<b>305</b>
Ganzourgou	0	1	2	1	1	4	9	0	1	277
Kourweogo	0	0	0	1	2	0	10	2	1	12
Oubritenga	0	0	0	1	2	0	4	1	0	16
<b>Sahel</b>	<b>10</b>	<b>0</b>	<b>3</b>	<b>8</b>	<b>10</b>	<b>4</b>	<b>24</b>	<b>0</b>	<b>0</b>	<b>14</b>
Oudalan	6	0	0	1	0	1	6	0	0	0
Seno	1	0	2	0	0	0	8	0	0	13
Soum	2	0	0	1	8	1	9	0	0	0
Yagha	1	0	1	6	2	2	1	0	0	1
<b>Sud Ouest</b>	<b>18</b>	<b>7</b>	<b>23</b>	<b>12</b>	<b>28</b>	<b>5</b>	<b>22</b>	<b>0</b>	<b>14</b>	<b>452</b>
Bougouriba	1	0	1	1	0	0	5	0	7	0
Ioba	0	0	0	0	0	1	5	0	5	1
Noumbiel	10	5	6	1	12	1	1	0	2	400
Poni	7	2	16	10	16	3	11	0	0	51
<b>Total général</b>	<b>104</b>	<b>52</b>	<b>177</b>	<b>153</b>	<b>240</b>	<b>88</b>	<b>376</b>	<b>26</b>	<b>96</b>	<b>15 198</b>

Source : MARAH/DGESS/2012-2021

Tableau 083.01. 6 : Evolution du nombre de foyers de pasteurellose bovine suspectées par province de 2012 à 2021

Région/Province	2012	2013	2014	2015	2016	2017	2018	2019	2020	2021
<b>Boucle du Mouhoun</b>	<b>0</b>	<b>1</b>	<b>0</b>	<b>2</b>	<b>0</b>	<b>0</b>	<b>0</b>	<b>1</b>	<b>9</b>	<b>30</b>
Balé	0	0	0	0	0	0	0	0	0	18
Banwa	0	0	0	0	0	0	0	0	2	0
Kossi	0	0	0	2	0	0	0	1	2	9
Mouhoun	0	1	0	0	0	0	0	0	0	2
Nayala	0	0	0	0	0	0	0	0	1	0
Sourou	0	0	0	0	0	0	0	0	4	1
<b>Cascades</b>	<b>0</b>	<b>0</b>	<b>0</b>	<b>0</b>	<b>0</b>	<b>0</b>	<b>0</b>	<b>0</b>	<b>2</b>	<b>0</b>
Comoe	0	0	0	0	0	0	0	0	0	0
Leraba	0	0	0	0	0	0	0	0	2	0
<b>Centre</b>	<b>0</b>	<b>0</b>	<b>0</b>	<b>0</b>	<b>0</b>	<b>0</b>	<b>0</b>	<b>0</b>	<b>3</b>	<b>29</b>
Kadiogo	0	0	0	0	0	0	0	0	3	29
<b>Centre Est</b>	<b>1</b>	<b>4</b>	<b>5</b>	<b>0</b>	<b>0</b>	<b>0</b>	<b>0</b>	<b>0</b>	<b>4</b>	<b>19</b>
Boulgou	0	0	0	0	0	0	0	0	1	1
Koulpelogo	0	0	0	0	0	0	0	0	3	16
Kouritenga	1	4	5	0	0	0	0	0	0	2
<b>Centre Nord</b>	<b>0</b>	<b>0</b>	<b>0</b>	<b>0</b>	<b>0</b>	<b>0</b>	<b>0</b>	<b>0</b>	<b>2</b>	<b>2</b>
Bam	0	0	0	0	0	0	0	0	0	0
Namentenga	0	0	0	0	0	0	0	0	1	0
Sanmatenga	0	0	0	0	0	0	0	0	1	2
<b>Centre Ouest</b>	<b>1</b>	<b>0</b>	<b>0</b>	<b>0</b>	<b>0</b>	<b>0</b>	<b>0</b>	<b>0</b>	<b>4</b>	<b>78</b>
Boulkiemde	0	0	0	0	0	0	0	0	1	0
Sanguie	0	0	0	0	0	0	0	0	0	78
Sissili	1	0	0	0	0	0	0	0	2	0
Ziro	0	0	0	0	0	0	0	0	1	0
<b>Centre Sud</b>	<b>0</b>	<b>0</b>	<b>0</b>	<b>0</b>	<b>0</b>	<b>0</b>	<b>0</b>	<b>0</b>	<b>4</b>	<b>25</b>
Bazega	0	0	0	0	0	0	0	0	0	0
Nahouri	0	0	0	0	0	0	0	0	4	12
Zoundweogo	0	0	0	0	0	0	0	0	0	13
<b>Est</b>	<b>1</b>	<b>1</b>	<b>0</b>	<b>0</b>	<b>0</b>	<b>0</b>	<b>0</b>	<b>0</b>	<b>0</b>	<b>0</b>
Gnagna	1	1	0	0	0	0	0	0	0	0
Gourma	0	0	0	0	0	0	0	0	0	0
Komondjari	0	0	0	0	0	0	0	0	0	0
Kompienga	0	0	0	0	0	0	0	0	0	0
Tapoa	0	0	0	0	0	0	0	0	0	0
<b>Hauts Bassins</b>	<b>1</b>	<b>0</b>	<b>0</b>	<b>0</b>	<b>0</b>	<b>1</b>	<b>0</b>	<b>0</b>	<b>1</b>	<b>3</b>
Houet	1	0	0	0	0	0	0	0	1	3
Kenedougou	0	0	0	0	0	1	0	0	0	0
Tuy	0	0	0	0	0	0	0	0	0	0
<b>Nord</b>	<b>0</b>	<b>0</b>	<b>0</b>	<b>0</b>	<b>1</b>	<b>2</b>	<b>0</b>	<b>0</b>	<b>19</b>	<b>259</b>
Loroum	0	0	0	0	0	0	0	0	0	0
Passore	0	0	0	0	0	0	0	0	13	0
Yatenga	0	0	0	0	0	0	0	0	6	6
Zoundoma	0	0	0	0	1	2	0	0	0	253
<b>Plateau central</b>	<b>0</b>	<b>0</b>	<b>0</b>	<b>0</b>	<b>0</b>	<b>0</b>	<b>0</b>	<b>0</b>	<b>6</b>	<b>22</b>
Ganzourgou	0	0	0	0	0	0	0	0	2	11
Kourweogo	0	0	0	0	0	0	0	0	1	6
Oubritenga	0	0	0	0	0	0	0	0	3	5
<b>Sahel</b>	<b>19</b>	<b>9</b>	<b>10</b>	<b>27</b>	<b>17</b>	<b>17</b>	<b>6</b>	<b>14</b>	<b>7</b>	<b>29</b>
Oudalan	8	1	3	2	5	2	1	0	7	0
Seno	0	2	3	2	0	1	2	12	0	28
Soum	4	5	1	6	8	14	2	0	0	1
Yagha	7	1	3	17	4	0	1	2	0	0
<b>Sud Ouest</b>	<b>1</b>	<b>0</b>	<b>0</b>	<b>0</b>	<b>1</b>	<b>2</b>	<b>0</b>	<b>0</b>	<b>3</b>	<b>1</b>
Bougouriba	0	0	0	0	0	0	0	0	0	0
Ioba	0	0	0	0	0	0	0	0	1	0
Noumbiel	1	0	0	0	1	2	0	0	2	0
Poni	0	0	0	0	0	0	0	0	0	1
<b>Total général</b>	<b>24</b>	<b>15</b>	<b>15</b>	<b>29</b>	<b>19</b>	<b>22</b>	<b>6</b>	<b>15</b>	<b>64</b>	<b>497</b>

Source : MARAH/DGESS/2012-2021

Tableau 083.01. 7 : Evolution du nombre de foyers de péripneumonie contagieuse bovine suspectées par province de 2012 à 2021

Région/Province	2012	2013	2014	2015	2016	2017	2018	2019	2020	2021
<b>Boucle du Mouhoun</b>	<b>0</b>	<b>3</b>	<b>1</b>	<b>0</b>	<b>0</b>	<b>3</b>	<b>2</b>	<b>2</b>	<b>47</b>	<b>3</b>
Balé	0	0	0	0	0	0	0	0	6	0
Banwa	0	0	0	0	0	1	1	2	10	2
Kossi	0	0	0	0	0	2	0	0	7	0
Mouhoun	0	0	1	0	0	0	0	0	6	0
Nayala	0	2	0	0	0	0	0	0	8	1
Sourou	0	1	0	0	0	0	1	0	10	0
<b>Cascades</b>	<b>1</b>	<b>5</b>	<b>1</b>	<b>0</b>	<b>0</b>	<b>1</b>	<b>2</b>	<b>2</b>	<b>17</b>	<b>11</b>
Comoe	1	2	1	0	0	1	1	1	8	8
Leraba	0	3	0	0	0	0	1	1	9	3
<b>Centre</b>	<b>0</b>	<b>0</b>	<b>0</b>	<b>0</b>	<b>0</b>	<b>0</b>	<b>0</b>	<b>0</b>	<b>18</b>	<b>0</b>
Kadiogo	0	0	0	0	0	0	0	0	18	0
<b>Centre Est</b>	<b>1</b>	<b>0</b>	<b>0</b>	<b>1</b>	<b>1</b>	<b>0</b>	<b>1</b>	<b>0</b>	<b>30</b>	<b>1</b>
Boulgou	1	0	0	0	0	0	0	0	8	0
Koulpelogo	0	0	0	1	1	0	1	0	9	1
Kouritenga	0	0	0	0	0	0	0	0	13	0
<b>Centre Nord</b>	<b>0</b>	<b>0</b>	<b>0</b>	<b>0</b>	<b>0</b>	<b>0</b>	<b>0</b>	<b>0</b>	<b>28</b>	<b>0</b>
Bam	0	0	0	0	0	0	0	0	8	0
Namentenga	0	0	0	0	0	0	0	0	11	0
Sanmatenga	0	0	0	0	0	0	0	0	9	0
<b>Centre Ouest</b>	<b>1</b>	<b>2</b>	<b>0</b>	<b>0</b>	<b>0</b>	<b>0</b>	<b>1</b>	<b>1</b>	<b>39</b>	<b>0</b>
Boulkiemde	0	0	0	0	0	0	0	1	10	0
Sanguie	0	0	0	0	0	0	0	0	8	0
Sissili	0	2	0	0	0	0	0	0	6	0
Ziro	1	0	0	0	0	0	1	0	15	0
<b>Centre Sud</b>	<b>0</b>	<b>0</b>	<b>0</b>	<b>0</b>	<b>0</b>	<b>0</b>	<b>0</b>	<b>0</b>	<b>19</b>	<b>1</b>
Bazega	0	0	0	0	0	0	0	0	5	0
Nahouri	0	0	0	0	0	0	0	0	7	0
Zoundweogo	0	0	0	0	0	0	0	0	7	1
<b>Est</b>	<b>0</b>	<b>1</b>	<b>0</b>	<b>0</b>	<b>1</b>	<b>1</b>	<b>1</b>	<b>0</b>	<b>27</b>	<b>0</b>
Gnagna	0	1	0	0	0	0	0	0	6	0
Gourma	0	0	0	0	0	1	0	0	3	0
Komondjari	0	0	0	0	0	0	0	0	3	0
Kompienga	0	0	0	0	1	0	1	0	8	0
Tapoa	0	0	0	0	0	0	0	0	7	0
<b>Hauts Bassins</b>	<b>0</b>	<b>0</b>	<b>0</b>	<b>0</b>	<b>0</b>	<b>0</b>	<b>3</b>	<b>0</b>	<b>35</b>	<b>2</b>
Houet	0	0	0	0	0	0	0	0	13	2
Kenedougou	0	0	0	0	0	0	0	0	7	0
Tuy	0	0	0	0	0	0	3	0	15	0
<b>Nord</b>	<b>1</b>	<b>0</b>	<b>0</b>	<b>0</b>	<b>0</b>	<b>0</b>	<b>0</b>	<b>0</b>	<b>31</b>	<b>0</b>
Loroum	0	0	0	0	0	0	0	0	9	0
Passoré	0	0	0	0	0	0	0	0	13	0
Yatenga	1	0	0	0	0	0	0	0	5	0
Zoncoma	0	0	0	0	0	0	0	0	4	0
<b>Plateau central</b>	<b>0</b>	<b>0</b>	<b>0</b>	<b>0</b>	<b>0</b>	<b>0</b>	<b>0</b>	<b>0</b>	<b>20</b>	<b>0</b>
Ganzourgou	0	0	0	0	0	0	0	0	5	0
Kourweogo	0	0	0	0	0	0	0	0	7	0
Oubritenga	0	0	0	0	0	0	0	0	8	0
<b>Sahel</b>	<b>1</b>	<b>4</b>	<b>0</b>	<b>1</b>	<b>0</b>	<b>0</b>	<b>0</b>	<b>0</b>	<b>26</b>	<b>3</b>
Oudalan	1	0	0	0	0	0	0	0	6	2
Seno	0	0	0	0	0	0	0	0	9	0
Soum	0	4	0	1	0	0	0	0	6	0
Yagha	0	0	0	0	0	0	0	0	5	1
<b>Sud Ouest</b>	<b>0</b>	<b>0</b>	<b>0</b>	<b>0</b>	<b>3</b>	<b>7</b>	<b>2</b>	<b>7</b>	<b>28</b>	<b>0</b>
Bougouriba	0	0	0	0	0	0	0	0	8	0
Ioba	0	0	0	0	0	0	0	0	5	0
Noumbiel	0	0	0	0	3	7	1	1	10	0
Poni	0	0	0	0	0	0	1	6	5	0
<b>Total général</b>	<b>5</b>	<b>15</b>	<b>2</b>	<b>2</b>	<b>5</b>	<b>12</b>	<b>12</b>	<b>12</b>	<b>365</b>	<b>21</b>

Source : MARAH/DGESS/2012-2021



Tableau 083.01. 8 : Evolution du nombre de foyers de la peste des petits ruminants par province de 2012 à 2021

Région/Province	2012	2013	2014	2015	2016	2017	2018	2019	2020	2021
<b>Boucle du Mouhoun</b>	<b>0</b>	<b>0</b>	<b>0</b>	<b>0</b>	<b>0</b>	<b>3</b>	<b>4</b>	<b>1</b>	<b>11</b>	<b>12</b>
Balé	0	0	0	0	0	0	0	0	0	8
Banwa	0	0	0	0	0	0	3	2	1	0
Kossi	0	0	0	0	0	1	1	2	0	4
Mouhoun	0	0	0	0	0	2	0	0	0	0
Nayala	0	0	0	0	0	0	0	0	0	0
Sourou	0	0	0	0	0	0	0	0	10	0
<b>Cascades</b>	<b>0</b>	<b>0</b>	<b>7</b>	<b>2</b>	<b>3</b>	<b>22</b>	<b>15</b>	<b>1</b>	<b>42</b>	<b>2</b>
Comoe	0	0	7	2	3	15	10	0	27	2
Leraba	0	0	0	0	0	7	5	1	15	0
<b>Centre</b>	<b>0</b>	<b>0</b>	<b>0</b>	<b>0</b>	<b>0</b>	<b>0</b>	<b>0</b>	<b>0</b>	<b>39</b>	<b>1</b>
Kadiogo	0	0	0	0	0	0	0	0	39	1
<b>Centre Est</b>	<b>3</b>	<b>0</b>	<b>0</b>	<b>0</b>	<b>3</b>	<b>0</b>	<b>1</b>	<b>1</b>	<b>261</b>	<b>315</b>
Boulgou	0	0	0	0	0	0	1	0	114	306
Koulpelogo	3	0	0	0	2	0	0	1	141	9
Kouritenga	0	0	0	0	1	0	0	0	6	0
<b>Centre Nord</b>	<b>0</b>	<b>0</b>	<b>1</b>	<b>1</b>	<b>3</b>	<b>4</b>	<b>1</b>	<b>0</b>	<b>25</b>	<b>1</b>
Bam	0	0	0	0	0	0	0	0	23	0
Namentenga	0	0	0	0	0	0	0	0	2	0
Sanmatenga	0	0	1	1	3	4	1	0	0	1
<b>Centre Ouest</b>	<b>4</b>	<b>0</b>	<b>2</b>	<b>0</b>	<b>4</b>	<b>0</b>	<b>2</b>	<b>1</b>	<b>23</b>	<b>4</b>
Boulkiemde	4	0	2	0	2	0	1	1	3	3
Sanguie	0	0	0	0	0	0	1	0	1	1
Sissili	0	0	0	0	0	0	0	0	2	0
Ziro	0	0	0	0	2	0	0	0	17	0
<b>Centre Sud</b>	<b>0</b>	<b>0</b>	<b>2</b>	<b>2</b>	<b>0</b>	<b>0</b>	<b>0</b>	<b>0</b>	<b>1</b>	<b>3</b>
Bazega	0	0	1	2	0	0	0	0	0	0
Nahouri	0	0	0	0	0	0	0	0	1	0
Zoundweogo	0	0	1	0	0	0	0	0	0	3
<b>Est</b>	<b>2</b>	<b>0</b>	<b>0</b>	<b>1</b>	<b>6</b>	<b>4</b>	<b>2</b>	<b>0</b>	<b>0</b>	<b>0</b>
Gnagna	0	0	0	1	1	2	0	0	0	0
Gourma	0	0	0	0	0	2	1	0	0	0
Komondjari	0	0	0	0	0	0	0	0	0	0
Kompienga	0	0	0	0	5	0	0	0	0	0
Tapoa	2	0	0	0	0	0	1	0	0	0
<b>Hauts Bassins</b>	<b>0</b>	<b>0</b>	<b>0</b>	<b>2</b>	<b>2</b>	<b>0</b>	<b>4</b>	<b>1</b>	<b>4</b>	<b>0</b>
Houet	0	0	0	1	0	0	0	0	2	0
Kenedougou	0	0	0	1	2	0	3	0	0	0
Tuy	0	0	0	0	0	0	1	1	2	0
<b>Nord</b>	<b>0</b>	<b>0</b>	<b>5</b>	<b>1</b>	<b>4</b>	<b>3</b>	<b>3</b>	<b>4</b>	<b>46</b>	<b>140</b>
Loroum	0	0	3	1	2	0	0	0	0	0
Passore	0	0	2	0	2	3	1	3	8	0
Yatenga	0	0	0	0	0	0	2	0	38	2
Zondoma	0	0	0	0	0	0	0	1	0	138
<b>Plateau central</b>	<b>0</b>	<b>0</b>	<b>2</b>	<b>0</b>	<b>1</b>	<b>3</b>	<b>1</b>	<b>2</b>	<b>22</b>	<b>6</b>
Ganzourgou	0	0	0	0	1	0	1	2	34	4
Kourweogo	0	0	1	0	0	3	0	0	0	2
Oubritenga	0	0	1	0	0	0	0	0	22	0
<b>Sahel</b>	<b>0</b>	<b>0</b>	<b>0</b>	<b>3</b>	<b>1</b>	<b>3</b>	<b>0</b>	<b>1</b>	<b>0</b>	<b>6</b>
Oudalan	0	0	0	0	0	0	0	0	0	4
Seno	0	0	0	2	0	0	0	1	0	2
Soum	0	0	0	1	1	2	0	0	0	0
Yagha	0	0	0	0	0	1	0	0	0	0
<b>Sud Ouest</b>	<b>0</b>	<b>0</b>	<b>0</b>	<b>0</b>	<b>0</b>	<b>0</b>	<b>0</b>	<b>0</b>	<b>16</b>	<b>0</b>
Bougouriba	0	0	0	0	0	0	0	0	1	0
Ioba	0	0	0	0	0	0	0	0	8	0
Noumbiel	0	0	0	0	0	0	0	0	6	0
Poni	0	0	0	0	0	0	0	0	1	0
<b>Total général</b>	<b>9</b>	<b>0</b>	<b>19</b>	<b>12</b>	<b>27</b>	<b>42</b>	<b>33</b>	<b>15</b>	<b>502</b>	<b>490</b>

Source : MARAH/DGESS/2012-2021

Tableau 083.01. 9 : Evolution du nombre de foyers de la peste porcine africain par province de 2012 à 2021

Région/Province	2012	2013	2014	2015	2016	2017	2018	2019	2020	2021
<b>Boucle du Mouhoun</b>	<b>2</b>	<b>9</b>	<b>3</b>	<b>1</b>	<b>8</b>	<b>0</b>	<b>2</b>	<b>0</b>	<b>61</b>	<b>3</b>
Balé	0	7	0	0	1	0	0	0	20	0
Banwa	2	0	0	0	0	0	0	0	4	0
Kossi	0	0	3	1	6	0	0	0	0	3
Mouhoun	0	2	0	0	1	0	2	0	0	0
Nayala	0	0	0	0	0	0	0	0	0	0
Sourou	0	0	0	0	0	0	0	0	37	0
<b>Cascades</b>	<b>0</b>	<b>1</b>	<b>1</b>	<b>2</b>	<b>2</b>	<b>1</b>	<b>2</b>	<b>0</b>	<b>5</b>	<b>4</b>
Comoe	0	1	1	2	2	1	2	0	0	4
Leraba	0	0	0	0	0	0	0	0	5	0
<b>Centre</b>	<b>1</b>	<b>0</b>	<b>2</b>	<b>0</b>	<b>1</b>	<b>0</b>	<b>1</b>	<b>4</b>	<b>7</b>	<b>3</b>
Kadiogo	1	0	2	0	1	0	1	4	7	3
<b>Centre Est</b>	<b>14</b>	<b>11</b>	<b>2</b>	<b>4</b>	<b>1</b>	<b>0</b>	<b>2</b>	<b>0</b>	<b>78</b>	<b>1</b>
Boulgou	7	2	0	0	0	0	0	0	2	1
Koulpelogo	0	3	2	0	0	0	0	0	62	0
Kouritenga	7	6	0	4	1	0	2	0	14	0
<b>Centre Nord</b>	<b>2</b>	<b>0</b>	<b>2</b>	<b>0</b>	<b>6</b>	<b>0</b>	<b>0</b>	<b>1</b>	<b>159</b>	<b>0</b>
Bam	0	0	1	0	1	0	0	0	150	0
Namentenga	2	0	0	0	1	0	0	0	8	0
Sanmatenga	0	0	1	0	4	0	0	1	1	0
<b>Centre Ouest</b>	<b>10</b>	<b>4</b>	<b>8</b>	<b>0</b>	<b>5</b>	<b>0</b>	<b>0</b>	<b>0</b>	<b>34</b>	<b>16</b>
Boulkiemde	9	3	6	0	4	0	0	0	1	10
Sanguie	1	0	0	0	1	0	0	0	1	1
Sissili	0	1	2	0	0	0	0	0	17	3
Ziro	0	0	0	0	0	0	0	0	15	2
<b>Centre Sud</b>	<b>2</b>	<b>1</b>	<b>0</b>	<b>0</b>	<b>3</b>	<b>0</b>	<b>0</b>	<b>0</b>	<b>19</b>	<b>2</b>
Bazega	0	0	0	0	1	0	0	0	1	2
Nahouri	2	1	0	0	0	0	0	0	18	0
Zoundweogo	0	0	0	0	2	0	0	0	0	0
<b>Est</b>	<b>13</b>	<b>8</b>	<b>3</b>	<b>0</b>	<b>4</b>	<b>0</b>	<b>0</b>	<b>1</b>	<b>6</b>	<b>0</b>
Gnagna	2	4	0	0	0	0	0	0	6	0
Gourma	0	1	0	0	1	0	0	1	0	0
Komondjari	0	0	0	0	0	0	0	0	0	0
Kompienga	3	2	1	0	0	0	0	0	0	0
Tapoa	8	1	2	0	3	0	0	0	0	0
<b>Hauts Bassins</b>	<b>8</b>	<b>5</b>	<b>1</b>	<b>4</b>	<b>3</b>	<b>0</b>	<b>2</b>	<b>0</b>	<b>4</b>	<b>2</b>
Houet	0	2	0	4	0	0	0	0	2	1
Kenedougou	6	3	1	0	3	0	2	0	0	1
Tuy	2	0	0	0	0	0	0	0	2	0
<b>Nord</b>	<b>0</b>	<b>9</b>	<b>4</b>	<b>0</b>	<b>0</b>	<b>0</b>	<b>0</b>	<b>0</b>	<b>19</b>	<b>1</b>
Loroum	0	0	0	0	0	0	0	0	1	0
Passore	0	9	4	0	0	0	0	0	5	0
Yatenga	0	0	0	0	0	0	0	0	13	0
Zondoma	0	0	0	0	0	0	0	0	0	1
<b>Plateau central</b>	<b>1</b>	<b>0</b>	<b>0</b>	<b>0</b>	<b>0</b>	<b>0</b>	<b>0</b>	<b>0</b>	<b>91</b>	<b>202</b>
Ganzourgou	0	0	0	0	0	0	0	0	81	2
Kourweogo	0	0	0	0	0	0	0	0	1	200
Oubritenga	1	0	0	0	0	0	0	0	9	0
<b>Sahel</b>	<b>0</b>	<b>1</b>	<b>0</b>	<b>0</b>	<b>0</b>	<b>0</b>	<b>0</b>	<b>3</b>	<b>0</b>	<b>0</b>
Oudalan	0	0	0	0	0	0	0	3	0	0
Seno	0	1	0	0	0	0	0	0	0	0
Soum	0	0	0	0	0	0	0	0	0	0
Yagha	0	0	0	0	0	0	0	0	0	0
<b>Sud Ouest</b>	<b>2</b>	<b>0</b>	<b>0</b>	<b>0</b>	<b>1</b>	<b>0</b>	<b>0</b>	<b>0</b>	<b>5</b>	<b>11</b>
Bougouriba	0	0	0	0	0	0	0	0	5	6
Ioba	0	0	0	0	0	0	0	0	0	3
Noumbiel	0	0	0	0	1	0	0	0	0	0
Poni	2	0	0	0	0	0	0	0	0	2
<b>Total général</b>	<b>55</b>	<b>49</b>	<b>26</b>	<b>11</b>	<b>34</b>	<b>1</b>	<b>9</b>	<b>9</b>	<b>488</b>	<b>245</b>

Source : MARAH/DGESS/2012-2021

Tableau 083.01. 10 : Evolution du nombre de foyers de la rage suspectées par province de 2012 à 2021

Région/Province	2012	2013	2014	2015	2016	2017	2018	2019	2020	2021
-----------------	------	------	------	------	------	------	------	------	------	------

<b>Boucle du Mouhoun</b>	<b>0</b>	<b>0</b>	<b>0</b>	<b>0</b>	<b>5</b>	<b>0</b>	<b>0</b>	<b>0</b>	<b>3</b>	<b>9</b>
Balé	0	0	0	0	0	0	0	0	0	2
Banwa	0	0	0	0	0	0	0	0	1	0
Kossi	0	0	0	0	0	0	0	0	2	7
Mouhoun	0	0	0	0	5	0	0	0	0	0
Nayala	0	0	0	0	0	0	0	0	0	0
Sourou	0	0	0	0	0	0	0	0	0	0
<b>Cascades</b>	<b>0</b>	<b>0</b>	<b>0</b>	<b>0</b>	<b>0</b>	<b>0</b>	<b>0</b>	<b>0</b>	<b>0</b>	<b>0</b>
Comoe	0	0	0	0	0	0	0	0	0	0
Leraba	0	0	0	0	0	0	0	0	0	0
<b>Centre</b>	<b>0</b>	<b>0</b>	<b>0</b>	<b>0</b>	<b>0</b>	<b>0</b>	<b>0</b>	<b>0</b>	<b>12</b>	<b>181</b>
Kadiogo	0	0	0	0	0	0	0	0	12	181
<b>Centre Est</b>	<b>0</b>	<b>0</b>	<b>0</b>	<b>1</b>	<b>0</b>	<b>0</b>	<b>1</b>	<b>0</b>	<b>5</b>	<b>3</b>
Boulgou	0	0	0	1	0	0	1	0	0	0
Koulpelogo	0	0	0	0	0	0	0	0	3	0
Kouritenga	0	0	0	0	0	0	0	0	2	3
<b>Centre Nord</b>	<b>0</b>	<b>0</b>	<b>0</b>	<b>0</b>	<b>0</b>	<b>0</b>	<b>0</b>	<b>0</b>	<b>254</b>	<b>0</b>
Bam	0	0	0	0	0	0	0	0	3	0
Namentenga	0	0	0	0	0	0	0	0	0	0
Sanmatenga	0	0	0	0	0	0	0	0	251	0
<b>Centre Ouest</b>	<b>0</b>	<b>1</b>	<b>0</b>	<b>2</b>	<b>1</b>	<b>5</b>	<b>1</b>	<b>1</b>	<b>6</b>	<b>11</b>
Boulkiemde	0	1	0	0	0	0	0	0	1	2
Sanguie	0	0	0	0	0	0	0	0	0	0
Sissili	0	0	0	0	0	0	0	0	5	0
Ziro	0	0	0	2	1	5	1	1	0	9
<b>Centre Sud</b>	<b>0</b>	<b>0</b>	<b>0</b>	<b>0</b>	<b>0</b>	<b>0</b>	<b>0</b>	<b>1</b>	<b>1</b>	<b>0</b>
Bazega	0	0	0	0	0	0	0	0	0	0
Nahouri	0	0	0	0	0	0	0	1	1	0
Zoundweogo	0	0	0	0	0	0	0	0	0	0
<b>Est</b>	<b>0</b>	<b>0</b>	<b>0</b>	<b>0</b>	<b>0</b>	<b>0</b>	<b>0</b>	<b>0</b>	<b>0</b>	<b>0</b>
Gnagna	0	0	0	0	0	0	0	0	0	0
Gourma	0	0	0	0	0	0	0	0	0	0
Komondjari	0	0	0	0	0	0	0	0	0	0
Kompienga	0	0	0	0	0	0	0	0	0	0
Tapoa	0	0	0	0	0	0	0	0	0	0
<b>Hauts Bassins</b>	<b>0</b>	<b>0</b>	<b>0</b>	<b>0</b>	<b>0</b>	<b>0</b>	<b>0</b>	<b>0</b>	<b>1</b>	<b>383</b>
Houet	0	0	0	0	0	0	0	0	0	6
Kenedougou	0	0	0	0	0	0	0	0	0	377
Tuy	0	0	0	0	0	0	0	0	1	0
<b>Nord</b>	<b>0</b>	<b>0</b>	<b>0</b>	<b>0</b>	<b>0</b>	<b>0</b>	<b>0</b>	<b>0</b>	<b>0</b>	<b>0</b>
Loroum	0	0	0	0	0	0	0	0	0	0
Passore	0	0	0	0	0	0	0	0	0	0
Yatenga	0	0	0	0	0	0	0	0	0	0
Zonoma	0	0	0	0	0	0	0	0	0	0
<b>Plateau central</b>	<b>0</b>	<b>0</b>	<b>0</b>	<b>0</b>	<b>0</b>	<b>0</b>	<b>0</b>	<b>0</b>	<b>2</b>	<b>0</b>
Ganzourgou	0	0	0	0	0	0	0	0	0	0
Kourweogo	0	0	0	0	0	0	0	0	0	0
Oubritenga	0	0	0	0	0	0	0	0	2	0
<b>Sahel</b>	<b>0</b>	<b>2</b>	<b>2</b>	<b>0</b>	<b>1</b>	<b>0</b>	<b>0</b>	<b>0</b>	<b>0</b>	<b>0</b>
Oudalan	0	1	1	0	1	0	0	0	0	0
Seno	0	0	0	0	0	0	0	0	0	0
Soum	0	1	1	0	0	0	0	0	0	0
Yagha	0	0	0	0	0	0	0	0	0	0
<b>Sud Ouest</b>	<b>0</b>	<b>0</b>	<b>0</b>	<b>0</b>	<b>0</b>	<b>0</b>	<b>0</b>	<b>1</b>	<b>32</b>	<b>3</b>
Bougouriba	0	0	0	0	0	0	0	0	0	0
Ioba	0	0	0	0	0	0	0	0	32	1
Noumbiel	0	0	0	0	0	0	0	0	0	0
Poni	0	0	0	0	0	0	0	1	0	2
<b>Total général</b>	<b>0</b>	<b>3</b>	<b>2</b>	<b>3</b>	<b>7</b>	<b>5</b>	<b>2</b>	<b>3</b>	<b>316</b>	<b>590</b>

Source : MARAH/DGESS/2012-2021

Tableau 083.01. 11 : Evolution du nombre de foyers de newcastle par province de 2012 à 2021

Région/Province	2012	2013	2014	2015	2016	2017	2018	2019	2020	2021
-----------------	------	------	------	------	------	------	------	------	------	------

<b>Boucle du Mouhoun</b>	<b>0</b>	<b>0</b>	<b>3</b>	<b>5</b>	<b>3</b>	<b>13</b>	<b>2</b>	<b>6</b>	<b>1 012</b>	<b>56</b>
Balé	0	0	0	0	0	0	0	0	0	42
Banwa	0	0	0	0	0	1	0	1	13	0
Kossi	0	0	2	4	3	11	1	4	970	12
Mouhoun	0	0	0	1	0	1	0	1	0	2
Nayala	0	0	1	0	0	0	0	0	0	0
Sourou	0	0	0	0	0	0	1	0	29	0
<b>Cascades</b>	<b>0</b>	<b>0</b>	<b>0</b>	<b>0</b>	<b>0</b>	<b>0</b>	<b>3</b>	<b>0</b>	<b>206</b>	<b>0</b>
Comoe	0	0	0	0	0	0	1	0	200	0
Leraba	0	0	0	0	0	0	2	0	6	0
<b>Centre</b>	<b>0</b>	<b>0</b>	<b>0</b>	<b>0</b>	<b>1</b>	<b>0</b>	<b>0</b>	<b>0</b>	<b>165</b>	<b>23</b>
Kadiogo	0	0	0	0	1	0	0	0	165	23
<b>Centre Est</b>	<b>0</b>	<b>0</b>	<b>0</b>	<b>4</b>	<b>0</b>	<b>0</b>	<b>5</b>	<b>0</b>	<b>10</b>	<b>5</b>
Boulgou	0	0	0	0	0	0	3	0	3	0
Koulpelogo	0	0	0	0	0	0	0	0	6	0
Kouritenga	0	0	0	4	0	0	2	0	1	5
<b>Centre Nord</b>	<b>2</b>	<b>2</b>	<b>10</b>	<b>2</b>	<b>10</b>	<b>7</b>	<b>3</b>	<b>1</b>	<b>91</b>	<b>8</b>
Bam	0	0	0	0	0	1	0	0	8	6
Namentenga	2	1	6	1	0	0	1	0	2	0
Sanmatenga	0	1	4	1	10	6	2	1	81	2
<b>Centre Ouest</b>	<b>1</b>	<b>6</b>	<b>2</b>	<b>4</b>	<b>0</b>	<b>1</b>	<b>0</b>	<b>2</b>	<b>50</b>	<b>15</b>
Boulkiemde	1	6	2	2	0	1	0	2	0	4
Sanguie	0	0	0	2	0	0	0	0	0	7
Sissili	0	0	0	0	0	0	0	0	35	0
Ziro	0	0	0	0	0	0	0	0	15	4
<b>Centre Sud</b>	<b>2</b>	<b>0</b>	<b>0</b>	<b>0</b>	<b>0</b>	<b>0</b>	<b>0</b>	<b>1</b>	<b>7</b>	<b>4</b>
Bazega	0	0	0	0	0	0	0	0	3	0
Nahouri	2	0	0	0	0	0	0	1	4	0
Zoundweogo	0	0	0	0	0	0	0	0	0	4
<b>Est</b>	<b>2</b>	<b>1</b>	<b>0</b>	<b>4</b>	<b>1</b>	<b>0</b>	<b>3</b>	<b>4</b>	<b>22</b>	<b>2</b>
Gnagna	0	0	0	0	0	0	0	0	3	1
Gourma	0	0	0	0	1	0	3	4	1	1
Komondjari	0	0	0	0	0	0	0	0	0	0
Kompienga	2	1	0	4	0	0	0	0	18	0
Tapoa	0	0	0	0	0	0	0	0	0	0
<b>Hauts Bassins</b>	<b>2</b>	<b>3</b>	<b>0</b>	<b>1</b>	<b>1</b>	<b>2</b>	<b>7</b>	<b>8</b>	<b>698</b>	<b>309</b>
Houet	0	1	0	0	0	1	2	6	692	2
Kenedougou	0	2	0	0	1	1	5	2	0	307
Tuy	2	0	0	1	0	0	0	0	6	0
<b>Nord</b>	<b>0</b>	<b>0</b>	<b>0</b>	<b>1</b>	<b>0</b>	<b>1</b>	<b>1</b>	<b>0</b>	<b>10</b>	<b>517</b>
Loroum	0	0	0	0	0	0	1	0	0	0
Passore	0	0	0	0	0	0	0	0	4	500
Yatenga	0	0	0	1	0	0	0	0	6	3
Zonoma	0	0	0	0	0	1	0	0	0	14
<b>Plateau central</b>	<b>4</b>	<b>4</b>	<b>4</b>	<b>1</b>	<b>0</b>	<b>3</b>	<b>3</b>	<b>0</b>	<b>21</b>	<b>8</b>
Ganzourgou	0	0	0	0	0	3	3	0	6	7
Kourweogo	4	4	3	1	0	0	0	0	2	0
Oubritenga	0	0	1	0	0	0	0	0	13	1
<b>Sahel</b>	<b>2</b>	<b>0</b>	<b>3</b>	<b>0</b>	<b>1</b>	<b>1</b>	<b>1</b>	<b>0</b>	<b>6</b>	<b>8</b>
Oudalan	1	0	3	0	0	0	0	0	6	4
Seno	0	0	0	0	0	0	1	0	0	4
Soum	0	0	0	0	1	1	0	0	0	0
Yagha	1	0	0	0	0	0	0	0	0	0
<b>Sud Ouest</b>	<b>1</b>	<b>0</b>	<b>0</b>	<b>0</b>	<b>0</b>	<b>0</b>	<b>0</b>	<b>0</b>	<b>7</b>	<b>1</b>
Bougouriba	0	0	0	0	0	0	0	0	1	0
Ioba	0	0	0	0	0	0	0	0	3	0
Noumbiel	1	0	0	0	0	0	0	0	3	0
Poni	0	0	0	0	0	0	0	0	0	1
<b>Total général</b>	<b>16</b>	<b>16</b>	<b>22</b>	<b>22</b>	<b>17</b>	<b>28</b>	<b>28</b>	<b>22</b>	<b>2 305</b>	<b>956</b>

Source : MARAH/DGESS/2012-2021

Tableau 083.01. 12 : Evolution du nombre de foyers de la variole aviaire par province de 2012 à 2021

Région/Province	2012	2013	2014	2015	2016	2017	2018	2019	2020	2021
<b>Boucle du Mouhoun</b>	<b>0</b>	<b>0</b>	<b>0</b>	<b>0</b>	<b>3</b>	<b>1</b>	<b>0</b>	<b>0</b>	<b>68</b>	<b>22</b>
Balé	0	0	0	0	0	0	0	0	0	4
Banwa	0	0	0	0	2	0	0	0	5	1
Kossi	0	0	0	0	0	1	0	0	11	10
Mouhoun	0	0	0	0	1	0	0	0	0	7
Nayala	0	0	0	0	0	0	0	0	1	0
Sourou	0	0	0	0	0	0	0	0	51	0
<b>Cascades</b>	<b>0</b>	<b>0</b>	<b>0</b>	<b>0</b>	<b>0</b>	<b>1</b>	<b>0</b>	<b>0</b>	<b>41</b>	<b>5</b>
Comoe	0	0	0	0	0	1	0	0	36	3
Leraba	0	0	0	0	0	0	0	0	5	2
<b>Centre</b>	<b>0</b>	<b>0</b>	<b>0</b>	<b>0</b>	<b>0</b>	<b>0</b>	<b>0</b>	<b>0</b>	<b>26</b>	<b>11</b>
Kadiogo	0	0	0	0	0	0	0	0	26	11
<b>Centre Est</b>	<b>0</b>	<b>4</b>	<b>4</b>	<b>1</b>	<b>0</b>	<b>3</b>	<b>5</b>	<b>1</b>	<b>259</b>	<b>3</b>
Boulgou	0	0	0	0	0	0	2	1	34	1
Koulpelogo	0	0	0	0	0	0	0	0	223	1
Kouritenga	0	4	4	1	0	3	3	0	2	1
<b>Centre Nord</b>	<b>0</b>	<b>1</b>	<b>0</b>	<b>1</b>	<b>2</b>	<b>1</b>	<b>1</b>	<b>0</b>	<b>81</b>	<b>5</b>
Bam	0	1	0	0	0	0	0	0	12	4
Namentenga	0	0	0	0	0	0	1	0	0	0
Sanmatenga	0	0	0	1	2	1	0	0	69	1
<b>Centre Ouest</b>	<b>4</b>	<b>0</b>	<b>2</b>	<b>0</b>	<b>0</b>	<b>0</b>	<b>0</b>	<b>1</b>	<b>40</b>	<b>68</b>
Boulkiemde	4	0	1	0	0	0	0	0	3	0
Sanguie	0	0	0	0	0	0	0	0	5	65
Sissili	0	0	1	0	0	0	0	0	22	0
Ziro	0	0	0	0	0	0	0	1	10	3
<b>Centre Sud</b>	<b>0</b>	<b>0</b>	<b>0</b>	<b>0</b>	<b>0</b>	<b>0</b>	<b>0</b>	<b>0</b>	<b>38</b>	<b>6</b>
Bazega	0	0	0	0	0	0	0	0	2	2
Nahouri	0	0	0	0	0	0	0	0	30	0
Zoundweogo	0	0	0	0	0	0	0	0	6	4
<b>Est</b>	<b>0</b>	<b>0</b>	<b>2</b>	<b>0</b>	<b>6</b>	<b>0</b>	<b>0</b>	<b>0</b>	<b>6</b>	<b>1</b>
Gnagna	0	0	0	0	2	0	0	0	0	0
Gourma	0	0	2	0	1	0	0	0	0	1
Komondjari	0	0	0	0	0	0	0	0	0	0
Kompienga	0	0	0	0	3	0	0	0	6	0
Tapoa	0	0	0	0	0	0	0	0	0	0
<b>Hauts Bassins</b>	<b>0</b>	<b>0</b>	<b>0</b>	<b>1</b>	<b>2</b>	<b>10</b>	<b>6</b>	<b>1</b>	<b>861</b>	<b>28</b>
Houet	0	0	0	0	0	0	3	0	855	5
Kenedougou	0	0	0	1	2	10	3	1	0	8
Tuy	0	0	0	0	0	0	0	0	6	15
<b>Nord</b>	<b>0</b>	<b>0</b>	<b>0</b>	<b>0</b>	<b>0</b>	<b>0</b>	<b>0</b>	<b>0</b>	<b>84</b>	<b>3 166</b>
Loroum	0	0	0	0	0	0	0	0	67	0
Passore	0	0	0	0	0	0	0	0	17	3 152
Yatenga	0	0	0	0	0	0	0	0	0	0
Zonoma	0	0	0	0	0	0	0	0	0	14
<b>Plateau central</b>	<b>0</b>	<b>0</b>	<b>0</b>	<b>0</b>	<b>0</b>	<b>1</b>	<b>1</b>	<b>0</b>	<b>26</b>	<b>85</b>
Ganzourgou	0	0	0	0	0	1	1	0	18	15
Kourweogo	0	0	0	0	0	0	0	0	0	18
Oubritenga	0	0	0	0	0	0	0	0	8	52
<b>Sahel</b>	<b>0</b>	<b>0</b>	<b>1</b>	<b>0</b>	<b>1</b>	<b>0</b>	<b>0</b>	<b>0</b>	<b>1</b>	<b>1</b>
Oudalan	0	0	1	0	1	0	0	0	0	0
Seno	0	0	0	0	0	0	0	0	1	1
Soum	0	0	0	0	0	0	0	0	0	0
Yagha	0	0	0	0	0	0	0	0	0	0
<b>Sud Ouest</b>	<b>0</b>	<b>0</b>	<b>0</b>	<b>0</b>	<b>0</b>	<b>4</b>	<b>0</b>	<b>1</b>	<b>31</b>	<b>55</b>
Bougouriba	0	0	0	0	0	0	0	1	4	53
Ioba	0	0	0	0	0	4	0	0	7	0
Noumbiel	0	0	0	0	0	0	0	0	20	0
Poni	0	0	0	0	0	0	0	0	0	2
<b>Total général</b>	<b>4</b>	<b>5</b>	<b>9</b>	<b>3</b>	<b>14</b>	<b>21</b>	<b>13</b>	<b>4</b>	<b>1 562</b>	<b>3 456</b>

Source : MARAH/DGESS/2012-2021

Tableau 083.01. 13 : Evolution de la morbidité par maladie chez les bovins de 2012 à 2021

Maladies	2012	2013	2014	2015	2016	2017	2018	2019	2020	2021
<b>Brucellose</b>	<b>0</b>	<b>0</b>	<b>0</b>	<b>0</b>	<b>0</b>	<b>0</b>	<b>0</b>	<b>0</b>	<b>6</b>	<b>1</b>

Charbon bactérien	23	6	24	7	0	37	16	3	17	79
Charbon symptomatique	228	615	378	143	63	167	36	14	73	128
Dermatose nodulaire	8464	37	2587	10722	5 654	148	119	12364	18 635	832
Fièvre aphteuse	24 108	4 766	37 432	28 621	93 790	11 671	141 046	3265	7 461	30 630
Pasteurellose	1102	347	182	111	123	118	56	109	972	398
Péripleumonie contagieuse bovine	106	390	15	19	480	265	432	174	1 079	403
<b>Autres maladies contagieuses</b>	<b>0</b>	<b>0</b>	<b>12</b>	<b>0</b>	<b>0</b>	<b>175</b>	<b>119</b>	<b>0</b>	<b>439</b>	<b>192</b>

Source : MARAH/DGESS/2012-2021

Tableau 083.01. 14 : Evolution de la morbidité causée par le charbon bactérien chez les bovins par province de 2012 à 2021

Région/Province	2012	2013	2014	2015	2016	2017	2018	2019	2020	2021
<b>Boucle du Mouhoun</b>	<b>0</b>	<b>0</b>	<b>0</b>	<b>0</b>	<b>0</b>	<b>0</b>	<b>0</b>	<b>0</b>	<b>0</b>	<b>1</b>
Balé	0	0	0	0	0	0	0	0	0	1
Banwa	0	0	0	0	0	0	0	0	0	0
Kossi	0	0	0	0	0	0	0	0	0	0
Mouhoun	0	0	0	0	0	0	0	0	0	0
Nayala	0	0	0	0	0	0	0	0	0	0
Sourou	0	0	0	0	0	0	0	0	0	0
<b>Cascades</b>	<b>0</b>	<b>0</b>	<b>0</b>	<b>0</b>	<b>0</b>	<b>0</b>	<b>0</b>	<b>0</b>	<b>0</b>	<b>0</b>
Comoe	0	0	0	0	0	0	0	0	0	0
Leraba	0	0	0	0	0	0	0	0	0	0
<b>Centre</b>	<b>0</b>	<b>0</b>	<b>0</b>	<b>0</b>	<b>0</b>	<b>0</b>	<b>0</b>	<b>0</b>	<b>0</b>	<b>0</b>
Kadiogo	0	0	0	0	0	0	0	0	0	0
<b>Centre Est</b>	<b>0</b>	<b>0</b>	<b>0</b>	<b>0</b>	<b>0</b>	<b>0</b>	<b>0</b>	<b>0</b>	<b>16</b>	<b>0</b>
Boulgou	0	0	0	0	0	0	0	0	0	0
Koulpelogo	0	0	0	0	0	0	0	0	16	0
Kouritenga	0	0	0	0	0	0	0	0	0	0
<b>Centre Nord</b>	<b>19</b>	<b>6</b>	<b>18</b>	<b>0</b>	<b>0</b>	<b>36</b>	<b>0</b>	<b>0</b>	<b>0</b>	<b>0</b>
Bam	12	3	15	0	0	33	0	0	0	0
Namentenga	0	0	0	0	0	0	0	0	0	0
Sanmatenga	7	3	3	0	0	3	0	0	0	0
<b>Centre Ouest</b>	<b>0</b>	<b>0</b>	<b>0</b>	<b>0</b>	<b>0</b>	<b>0</b>	<b>0</b>	<b>0</b>	<b>0</b>	<b>0</b>
Boulkiemde	0	0	0	0	0	0	0	0	0	0
Sanguie	0	0	0	0	0	0	0	0	0	0
Sissili	0	0	0	0	0	0	0	0	0	0
Ziro	0	0	0	0	0	0	0	0	0	0
<b>Centre Sud</b>	<b>0</b>	<b>0</b>	<b>0</b>	<b>0</b>	<b>0</b>	<b>0</b>	<b>0</b>	<b>0</b>	<b>0</b>	<b>0</b>
Bazega	0	0	0	0	0	0	0	0	0	0
Nahouri	0	0	0	0	0	0	0	0	0	0
Zoundweogo	0	0	0	0	0	0	0	0	0	0
<b>Est</b>	<b>0</b>	<b>0</b>	<b>0</b>	<b>7</b>	<b>0</b>	<b>0</b>	<b>0</b>	<b>0</b>	<b>0</b>	<b>0</b>
Gnagna	0	0	0	0	0	0	0	0	0	0
Gourma	0	0	0	0	0	0	0	0	0	0
Komondjari	0	0	0	0	0	0	0	0	0	0
Kompienga	0	0	0	0	0	0	0	0	0	0
Tapoa	0	0	0	7	0	0	0	0	0	0
<b>Hauts Bassins</b>	<b>0</b>	<b>0</b>	<b>0</b>	<b>0</b>	<b>0</b>	<b>0</b>	<b>13</b>	<b>0</b>	<b>0</b>	<b>0</b>
Houet	0	0	0	0	0	0	13	0	0	0
Kenedougou	0	0	0	0	0	0	0	0	0	0
Tuy	0	0	0	0	0	0	0	0	0	0
<b>Nord</b>	<b>0</b>	<b>0</b>	<b>0</b>	<b>0</b>	<b>0</b>	<b>0</b>	<b>0</b>	<b>0</b>	<b>0</b>	<b>0</b>
Loroum	0	0	0	0	0	0	0	0	0	0
Passore	0	0	0	0	0	0	0	0	0	0
Yatenga	0	0	0	0	0	0	0	0	0	0
Zondoma	0	0	0	0	0	0	0	0	0	0
<b>Plateau central</b>	<b>0</b>	<b>0</b>	<b>0</b>	<b>0</b>	<b>0</b>	<b>0</b>	<b>0</b>	<b>0</b>	<b>0</b>	<b>0</b>
Ganzourgou	0	0	0	0	0	0	0	0	0	0
Kourweogo	0	0	0	0	0	0	0	0	0	0
Oubritenga	0	0	0	0	0	0	0	0	0	0
<b>Sahel</b>	<b>0</b>	<b>0</b>	<b>1</b>	<b>0</b>	<b>0</b>	<b>1</b>	<b>3</b>	<b>3</b>	<b>1</b>	<b>0</b>
Oudalan	0	0	1	0	0	0	0	0	0	0
Seno	0	0	0	0	0	0	3	3	1	0
Soum	0	0	0	0	0	0	0	0	0	0

Yagha	0	0	0	0	0	1	0	0	0	0
<b>Sud Ouest</b>	<b>4</b>	<b>0</b>	<b>5</b>	<b>0</b>	<b>0</b>	<b>0</b>	<b>0</b>	<b>0</b>	<b>0</b>	<b>0</b>
Bougouriba	3	0	0	0	0	0	0	0	0	0
Ioba	0	0	0	0	0	0	0	0	0	0
Noumbiel	0	0	1	0	0	0	0	0	0	0
Poni	1	0	4	0	0	0	0	0	0	0
<b>Total général</b>	<b>23</b>	<b>6</b>	<b>24</b>	<b>7</b>	<b>0</b>	<b>37</b>	<b>16</b>	<b>3</b>	<b>17</b>	<b>2</b>

Source : MARAH/DGESS/2012-2021

Tableau 083.01. 15 : Evolution de la morbidité causée par le charbon symptomatique chez les bovins par province de 2012 à 2021

Région/Province	2012	2013	2014	2015	2016	2017	2018	2019	2020	2021
<b>Boucle du Mouhoun</b>	<b>54</b>	<b>303</b>	<b>0</b>	<b>18</b>	<b>1</b>	<b>1</b>	<b>2</b>	<b>0</b>	<b>0</b>	<b>0</b>
Balé	7	0	0	0	0	0	0	0	0	0
Banwa	7	6	0	0	0	0	2	0	0	0
Kossi	0	0	0	0	1	0	0	0	0	0
Mouhoun	37	297	0	18	0	1	0	0	0	0
Nayala	0	0	0	0	0	0	0	0	0	0
Sourou	3	0	0	0	0	0	0	0	0	0
<b>Cascades</b>	<b>6</b>	<b>6</b>	<b>27</b>	<b>0</b>	<b>37</b>	<b>114</b>	<b>15</b>	<b>9</b>	<b>22</b>	<b>115</b>
Comoe	6	6	27	0	37	76	15	3	12	114
Leraba	0	0	0	0	0	38	0	6	10	1
<b>Centre</b>	<b>0</b>	<b>0</b>	<b>0</b>	<b>0</b>	<b>0</b>	<b>0</b>	<b>0</b>	<b>0</b>	<b>0</b>	<b>0</b>
Kadiogo	0	0	0	0	0	0	0	0	0	0
<b>Centre Est</b>	<b>0</b>	<b>0</b>	<b>0</b>	<b>0</b>	<b>0</b>	<b>0</b>	<b>0</b>	<b>0</b>	<b>39</b>	<b>0</b>
Boulgou	0	0	0	0	0	0	0	0	0	0
Koumpelogo	0	0	0	0	0	0	0	0	0	0
Kouritenga	0	0	0	0	0	0	0	0	39	0
<b>Centre Nord</b>	<b>13</b>	<b>100</b>	<b>33</b>	<b>41</b>	<b>0</b>	<b>0</b>	<b>0</b>	<b>5</b>	<b>0</b>	<b>0</b>
Bam	0	0	0	0	0	0	0	0	0	0
Namentenga	0	7	0	0	0	0	0	5	0	0
Sanmatenga	13	93	33	41	0	0	0	0	0	0
<b>Centre Ouest</b>	<b>29</b>	<b>24</b>	<b>22</b>	<b>0</b>	<b>2</b>	<b>9</b>	<b>0</b>	<b>0</b>	<b>4</b>	<b>7</b>
Boulkiemde	0	0	0	0	0	0	0	0	0	3
Sanguie	0	0	0	0	0	0	0	0	0	0
Sissili	29	24	21	0	2	9	0	0	0	4
Ziro	0	0	1	0	0	0	0	0	4	0
<b>Centre Sud</b>	<b>0</b>	<b>0</b>	<b>0</b>	<b>0</b>	<b>0</b>	<b>4</b>	<b>0</b>	<b>0</b>	<b>0</b>	<b>0</b>
Bazega	0	0	0	0	0	0	0	0	0	0
Nahouri	0	0	0	0	0	4	0	0	0	0
Zoundweogo	0	0	0	0	0	0	0	0	0	0
<b>Est</b>	<b>10</b>	<b>4</b>	<b>0</b>	<b>0</b>	<b>0</b>	<b>0</b>	<b>0</b>	<b>0</b>	<b>0</b>	<b>0</b>
Gnagna	10	0	0	0	0	0	0	0	0	0
Gourma	0	4	0	0	0	0	0	0	0	0
Komondjari	0	0	0	0	0	0	0	0	0	0
Kompienga	0	0	0	0	0	0	0	0	0	0
Tapoa	0	0	0	0	0	0	0	0	0	0
<b>Hauts Bassins</b>	<b>80</b>	<b>0</b>	<b>230</b>	<b>60</b>	<b>10</b>	<b>0</b>	<b>0</b>	<b>0</b>	<b>0</b>	<b>0</b>
Houet	0	0	3	16	0	0	0	0	0	0
Kenedougou	80	0	227	44	10	0	0	0	0	0
Tuy	0	0	0	0	0	0	0	0	0	0
<b>Nord</b>	<b>0</b>	<b>50</b>	<b>0</b>	<b>0</b>	<b>3</b>	<b>1</b>	<b>0</b>	<b>0</b>	<b>1</b>	<b>1</b>
Loroum	0	0	0	0	0	0	0	0	0	0
Passore	0	50	0	0	3	1	0	0	0	0
Yatenga	0	0	0	0	0	0	0	0	0	0
Zoundoma	0	0	0	0	0	0	0	0	1	1
<b>Plateau central</b>	<b>0</b>	<b>27</b>	<b>0</b>	<b>0</b>	<b>0</b>	<b>0</b>	<b>0</b>	<b>0</b>	<b>0</b>	<b>0</b>
Ganzourgou	0	0	0	0	0	0	0	0	0	0
Kourweogo	0	27	0	0	0	0	0	0	0	0
Oubritenga	0	0	0	0	0	0	0	0	0	0
<b>Sahel</b>	<b>4</b>	<b>19</b>	<b>66</b>	<b>24</b>	<b>10</b>	<b>38</b>	<b>4</b>	<b>0</b>	<b>0</b>	<b>5</b>
Oudalan	4	18	42	0	0	0	0	0	0	0
Seno	0	0	10	3	1	0	0	0	0	4
Soum	0	0	14	21	9	31	4	0	0	0
Yagha	0	1	0	0	0	7	0	0	0	1

<b>Sud Ouest</b>	<b>32</b>	<b>82</b>	<b>0</b>	<b>0</b>	<b>0</b>	<b>0</b>	<b>15</b>	<b>0</b>	<b>7</b>	<b>0</b>
Bougouriba	0	0	0	0	0	0	0	0	0	0
Ioba	0	0	0	0	0	0	0	0	0	0
Noumbiel	26	82	0	0	0	0	0	0	5	0
Poni	6	0	0	0	0	0	15	0	2	0
<b>Total général</b>	<b>228</b>	<b>615</b>	<b>378</b>	<b>143</b>	<b>63</b>	<b>167</b>	<b>36</b>	<b>14</b>	<b>73</b>	<b>256</b>

Source : MARAH/DGESS/2012-2021

Tableau 083.01. 16 : Evolution de la morbidité causée par le dermatose nodulaire cutanée chez les bovins par province de 2012 à 2021

Région/Province	2012	2013	2014	2015	2016	2017	2018	2019	2020	2021
<b>Boucle du Mouhoun</b>	<b>72</b>	<b>0</b>	<b>137</b>	<b>1 496</b>	<b>0</b>	<b>0</b>	<b>0</b>	<b>2666</b>	<b>2 488</b>	<b>125</b>
Balé	0	0	0	0	0	0	0	0	1 417	124
Banwa	72	0	27	370	0	0	0	2292	738	0
Kossi	0	0	110	86	0	0	0	374	277	0
Mouhoun	0	0	0	540	0	0	0	0	41	1
Nayala	0	0	0	500	0	0	0	0	0	0
Sourou	0	0	0	0	0	0	0	0	15	0
<b>Cascades</b>	<b>0</b>	<b>0</b>	<b>0</b>	<b>2 239</b>	<b>0</b>	<b>0</b>	<b>0</b>	<b>0</b>	<b>2 374</b>	<b>5</b>
Comoe	0	0	0	2 239	0	0	0	0	2 368	0
Leraba	0	0	0	0	0	0	0	0	6	5
<b>Centre</b>	<b>0</b>	<b>0</b>	<b>0</b>	<b>0</b>	<b>0</b>	<b>0</b>	<b>0</b>	<b>0</b>	<b>89</b>	<b>4</b>
Kadiogo	0	0	0	0	0	0	0	0	89	4
<b>Centre Est</b>	<b>0</b>	<b>31</b>	<b>417</b>	<b>5 011</b>	<b>3 908</b>	<b>0</b>	<b>0</b>	<b>11</b>	<b>1 077</b>	<b>68</b>
Boulgou	0	26	0	0	25	0	0	0	388	27
Koulpelogo	0	0	380	800	255	0	0	11	414	40
Kouritenga	0	5	37	4211	3 628	0	0	0	275	1
<b>Centre Nord</b>	<b>2</b>	<b>0</b>	<b>78</b>	<b>0</b>	<b>67</b>	<b>88</b>	<b>0</b>	<b>202</b>	<b>1 632</b>	<b>0</b>
Bam	2	0	0	0	11	50	0	0	783	0
Namentenga	0	0	0	0	0	0	0	202	156	0
Sanmatenga	0	0	78	0	56	38	0	0	693	0
<b>Centre Ouest</b>	<b>34</b>	<b>1</b>	<b>0</b>	<b>241</b>	<b>22</b>	<b>0</b>	<b>0</b>	<b>0</b>	<b>3 655</b>	<b>98</b>
Boulkiemde	1	1	0	47	3	0	0	0	171	0
Sanguie	12	0	0	154	0	0	0	0	39	0
Sissili	21	0	0	33	0	0	0	0	2 545	0
Ziro	0	0	0	7	19	0	0	0	900	98
<b>Centre Sud</b>	<b>50</b>	<b>0</b>	<b>0</b>	<b>11</b>	<b>7</b>	<b>0</b>	<b>0</b>	<b>0</b>	<b>2 951</b>	<b>7</b>
Bazega	50	0	0	0	0	0	0	0	1 935	1
Nahouri	0	0	0	0	0	0	0	0	348	0
Zoundweogo	0	0	0	11	7	0	0	0	668	6
<b>Est</b>	<b>0</b>	<b>2</b>	<b>1 193</b>	<b>0</b>	<b>358</b>	<b>0</b>	<b>0</b>	<b>13</b>	<b>833</b>	<b>0</b>
Gnagna	0	0	0	0	300	0	0	0	70	0
Gourma	0	0	109	0	48	0	0	13	729	0
Komondjari	0	0	0	0	0	0	0	0	21	0
Kompienga	0	2	38	0	10	0	0	0	13	0
Tapoa	0	0	1 046	0	0	0	0	0	0	0
<b>Hauts Bassins</b>	<b>8 277</b>	<b>0</b>	<b>654</b>	<b>1 639</b>	<b>8</b>	<b>83</b>	<b>119</b>	<b>9 460</b>	<b>800</b>	<b>19</b>
Houet	0	0	192	815	1	6	0	5	589	19
Kenedougou	8 277	0	462	482	7	77	119	9 455	211	0
Tuy	0	0	0	342	0	0	0	0	0	0
<b>Nord</b>	<b>0</b>	<b>0</b>	<b>0</b>	<b>5</b>	<b>32</b>	<b>0</b>	<b>0</b>	<b>0</b>	<b>365</b>	<b>35</b>
Loroum	0	0	0	0	32	0	0	0	18	0
Passore	0	0	0	0	0	0	0	0	49	0
Yatenga	0	0	0	5	0	0	0	0	154	0
Zondoma	0	0	0	0	0	0	0	0	144	35
<b>Plateau central</b>	<b>1</b>	<b>2</b>	<b>33</b>	<b>5</b>	<b>596</b>	<b>0</b>	<b>0</b>	<b>0</b>	<b>504</b>	<b>39</b>
Ganzourgou	0	2	0	0	596	0	0	0	292	7
Kourweogo	1	0	0	0	0	0	0	0	110	30
Oubritenga	0	0	33	5	0	0	0	0	102	2
<b>Sahel</b>	<b>0</b>	<b>1</b>	<b>75</b>	<b>13</b>	<b>568</b>	<b>0</b>	<b>0</b>	<b>12</b>	<b>563</b>	<b>5</b>
Oudalan	0	1	13	5	0	0	0	0	80	0
Seno	0	0	21	0	27	0	0	12	477	5
Soum	0	0	41	8	515	0	0	0	0	0
Yagha	0	0	0	0	26	0	0	0	6	0
<b>Sud Ouest</b>	<b>28</b>	<b>0</b>	<b>0</b>	<b>62</b>	<b>88</b>	<b>4</b>	<b>0</b>	<b>0</b>	<b>1 304</b>	<b>427</b>



Bougouriba	0	0	0	0	0	0	0	0	90	15
Ioba	0	0	0	0	0	0	0	0	179	2
Nooubiel	0	0	0	54	88	4	0	0	566	400
Poni	28	0	0	8	0	0	0	0	469	10
<b>Total général</b>	<b>8 464</b>	<b>37</b>	<b>2 587</b>	<b>10 722</b>	<b>5 654</b>	<b>175</b>	<b>119</b>	<b>12364</b>	<b>18 635</b>	<b>1 664</b>

Source : MARAH/DGESS/2012-2021

Tableau 083.01. 17 : Evolution de la morbidité causée par la fièvre aphteuse chez les bovins par province de 2012 à 2021

Région/Province	2012	2013	2014	2015	2016	2017	2018	2019	2020	2021
<b>Boucle du Mouhoun</b>	<b>7 912</b>	<b>256</b>	<b>8 070</b>	<b>801</b>	<b>10 943</b>	<b>322</b>	<b>16 500</b>	<b>10</b>	<b>104</b>	<b>10 856</b>
Bale	0	5	0	784	428	0	80	0	97	996
Banwa	7 862	0	6349	17	3 927	319	1553	5	0	7 871
Kossi	0	0	208	0	1 424	1	1219	5	7	149
Mouhoun	0	200	1 133	0	5 164	2	8 002	0	0	18
Nayala	0	0	118	0	0	0	5612	0	0	0
Sourou	50	51	262	0	0	0	34	0	0	1 822
<b>Cascades</b>	<b>524</b>	<b>229</b>	<b>2 169</b>	<b>4 056</b>	<b>13 307</b>	<b>6 560</b>	<b>3 644</b>	<b>0</b>	<b>920</b>	<b>1 126</b>
Comoe	524	229	2 161	4 056	13 307	3 855	1 498	0	900	586
Leraba	0	0	8	0	0	2 705	2 146	0	20	540
<b>Centre</b>	<b>0</b>	<b>0</b>	<b>0</b>	<b>0</b>	<b>0</b>	<b>0</b>	<b>68</b>	<b>36</b>	<b>1 987</b>	<b>96</b>
Kadiogo	0	0	0	0	0	0	68	36	1 987	96
<b>Centre Est</b>	<b>237</b>	<b>220</b>	<b>837</b>	<b>2 689</b>	<b>1 916</b>	<b>226</b>	<b>14 143</b>	<b>623</b>	<b>231</b>	<b>1 127</b>
Boulgou	17	0	41	470	225	0	13 717	100	109	941
Koulpelogo	86	75	200	1 300	16	7	52	23	58	78
Kouritenga	134	145	596	919	1 675	219	374	500	64	108
<b>Centre Nord</b>	<b>35</b>	<b>0</b>	<b>292</b>	<b>2 501</b>	<b>5 785</b>	<b>77</b>	<b>9 254</b>	<b>0</b>	<b>234</b>	<b>190</b>
Bam	35	0	0	6	1129	23	6759	0	7	0
Namentenga	0	0	292	2305	0	0	782	0	147	161
Sanmatenga	0	0	0	190	4656	54	1713	0	80	29
<b>Centre Ouest</b>	<b>1 221</b>	<b>196</b>	<b>19</b>	<b>1 460</b>	<b>1 396</b>	<b>172</b>	<b>1 672</b>	<b>5</b>	<b>910</b>	<b>671</b>
Boulkiemde	2	1	0	150	15	0	103	5	0	42
Sanguie	56	0	19	986	1 308	162	1 322	0	701	458
Sissili	1158	195	0	104	40	0	112	0	31	97
Ziro	5	0	0	220	33	10	135	0	178	74
<b>Centre Sud</b>	<b>284</b>	<b>0</b>	<b>3 643</b>	<b>31</b>	<b>53</b>	<b>17</b>	<b>4 344</b>	<b>6</b>	<b>408</b>	<b>1 090</b>
Bazega	156	0	3630	1	0	0	150	2	77	286
Nahouri	128	0	0	16	0	0	711	4	44	0
Zoundweogo	0	0	13	14	53	17	3 483	0	287	804
<b>Est</b>	<b>1 008</b>	<b>678</b>	<b>3 152</b>	<b>1 368</b>	<b>1 120</b>	<b>56</b>	<b>116</b>	<b>0</b>	<b>1 410</b>	<b>5 431</b>
Gnagna	0	0	1433	33	1113	56	22	0	135	504
Gourma	0	250	500	0	7	0	0	0	600	127
Komondjari	128	0	0	0	0	0	0	0	5	0
Kompienga	848	310	135	1 323	0	0	0	0	14	0
Tapoa	32	118	1 084	12	0	0	94	0	656	4 800
<b>Hauts Bassins</b>	<b>10 573</b>	<b>490</b>	<b>15 356</b>	<b>13 783</b>	<b>53 557</b>	<b>4 042</b>	<b>74 714</b>	<b>0</b>	<b>322</b>	<b>6 911</b>
Houet	270	332	5 811	1 907	5 098	771	10 227	0	290	2 074
Kenedougou	8 006	158	6 062	11 591	41 043	3 019	61 546	0	32	4 783
Tuy	2 297	0	3 483	285	7 416	252	2 941	0	0	54
<b>Nord</b>	<b>2</b>	<b>0</b>	<b>0</b>	<b>334</b>	<b>360</b>	<b>31</b>	<b>5 306</b>	<b>428</b>	<b>14</b>	<b>2 045</b>
Loroum	0	0	0	34	203	30	2810	0	0	0
Passore	2	0	0	300	87	1	1820	0	0	1 441
Yatenga	0	0	0	0	70	0	0	0	2	123
Zonoma	0	0	0	0	0	0	676	428	12	481
<b>Plateau central</b>	<b>0</b>	<b>2 000</b>	<b>600</b>	<b>183</b>	<b>220</b>	<b>29</b>	<b>7 284</b>	<b>2157</b>	<b>57</b>	<b>767</b>
Ganzourgou	0	2 000	600	150	13	29	2 251	0	9	610
Kourweogo	0	0	0	30	67	0	2887	2150	18	80
Oubritenga	0	0	0	3	140	0	2146	7	30	77
<b>Sahel</b>	<b>582</b>	<b>0</b>	<b>120</b>	<b>430</b>	<b>3 415</b>	<b>71</b>	<b>1 349</b>	<b>0</b>	<b>5</b>	<b>167</b>
Oudalan	516	0	0	2	0	2	379	0	0	0
Seno	30	0	112	0	0	0	14	0	5	57
Soum	35	0	0	21	3412	56	944	0	0	0
Yagha	1	0	8	407	3	13	12	0	0	110
<b>Sud Ouest</b>	<b>1 730</b>	<b>697</b>	<b>3 174</b>	<b>985</b>	<b>1 718</b>	<b>68</b>	<b>2 655</b>	<b>0</b>	<b>859</b>	<b>153</b>

Bougouriba	150	0	40	24	0	0	172	0	0	0
Ioba	0	0	0	0	0	1	30	0	98	25
Noumbiel	1532	680	1553	1	919	40	40	0	559	0
Poni	48	17	1 581	960	799	27	2 413	0	202	128
<b>Total général</b>	<b>24 108</b>	<b>4 766</b>	<b>37 432</b>	<b>28 621</b>	<b>93 790</b>	<b>11 671</b>	<b>141 049</b>	<b>3265</b>	<b>7 461</b>	<b>61 260</b>

Source : MARAH/DGESS/2012-2021

Tableau 083.01. 18 : Evolution de la morbidité causée par la pasteurellose bovine par province de 2012 à 2021

Région/Province	2012	2013	2014	2015	2016	2017	2018	2019	2020	2021
<b>Boucle du Mouhoun</b>	<b>0</b>	<b>14</b>	<b>0</b>	<b>17</b>	<b>0</b>	<b>0</b>	<b>0</b>	<b>46</b>	<b>140</b>	<b>73</b>
Bale	0	0	0	0	0	0	0	0	106	2
Banwa	0	0	0	0	0	0	0	0	7	0
Kossi	0	0	0	17	0	0	0	46	27	38
Mouhoun	0	14	0	0	0	0	0	0	0	26
Nayala	0	0	0	0	0	0	0	0	0	0
Sourou	0	0	0	0	0	0	0	0	0	7
<b>Cascades</b>	<b>0</b>	<b>0</b>	<b>0</b>	<b>0</b>	<b>0</b>	<b>0</b>	<b>0</b>	<b>0</b>	<b>11</b>	<b>0</b>
Comoe	0	0	0	0	0	0	0	0	11	0
Leraba	0	0	0	0	0	0	0	0	0	0
<b>Centre</b>	<b>0</b>	<b>0</b>	<b>0</b>	<b>0</b>	<b>0</b>	<b>0</b>	<b>0</b>	<b>0</b>	<b>0</b>	<b>2</b>
Kadiogo	0	0	0	0	0	0	0	0	0	2
<b>Centre Est</b>	<b>10</b>	<b>95</b>	<b>78</b>	<b>0</b>	<b>0</b>	<b>0</b>	<b>0</b>	<b>0</b>	<b>58</b>	<b>102</b>
Boulgou	0	0	0	0	0	0	0	0	0	7
Koulpelogo	0	0	0	0	0	0	0	0	3	3
Kouritenga	10	95	78	0	0	0	0	0	55	92
<b>Centre Nord</b>	<b>0</b>	<b>0</b>	<b>0</b>	<b>0</b>	<b>0</b>	<b>0</b>	<b>0</b>	<b>0</b>	<b>11</b>	<b>0</b>
Bam	0	0	0	0	0	0	0	0	0	0
Namentenga	0	0	0	0	0	0	0	0	9	0
Sanmatenga	0	0	0	0	0	0	0	0	2	0
<b>Centre Ouest</b>	<b>16</b>	<b>0</b>	<b>0</b>	<b>0</b>	<b>0</b>	<b>0</b>	<b>0</b>	<b>0</b>	<b>34</b>	<b>55</b>
Boulkiemde	0	0	0	0	0	0	0	0	0	0
Sanguie	0	0	0	0	0	0	0	0	31	55
Sissili	16	0	0	0	0	0	0	0	0	0
Ziro	0	0	0	0	0	0	0	0	3	0
<b>Centre Sud</b>	<b>0</b>	<b>0</b>	<b>0</b>	<b>0</b>	<b>0</b>	<b>0</b>	<b>0</b>	<b>0</b>	<b>13</b>	<b>49</b>
Bazega	0	0	0	0	0	0	0	0	0	0
Nahouri	0	0	0	0	0	0	0	0	0	0
Zoundweogo	0	0	0	0	0	0	0	0	13	49
<b>Est</b>	<b>4</b>	<b>17</b>	<b>0</b>	<b>0</b>	<b>0</b>	<b>0</b>	<b>0</b>	<b>0</b>	<b>41</b>	<b>1</b>
Gnagna	4	17	0	0	0	0	0	0	0	0
Gourma	0	0	0	0	0	0	0	0	0	1
Komondjari	0	0	0	0	0	0	0	0	0	0
Kompienga	0	0	0	0	0	0	0	0	0	0
Tapoa	0	0	0	0	0	0	0	0	41	0
<b>Hauts Bassins</b>	<b>4</b>	<b>0</b>	<b>0</b>	<b>0</b>	<b>0</b>	<b>15</b>	<b>0</b>	<b>0</b>	<b>26</b>	<b>0</b>
Houet	4	0	0	0	0	0	0	0	0	0
Kenedougou	0	0	0	0	0	15	0	0	26	0
Tuy	0	0	0	0	0	0	0	0	0	0
<b>Nord</b>	<b>0</b>	<b>0</b>	<b>0</b>	<b>0</b>	<b>30</b>	<b>2</b>	<b>0</b>	<b>0</b>	<b>117</b>	<b>99</b>
Loroum	0	0	0	0	0	0	0	0	0	0
Passore	0	0	0	0	0	0	0	0	0	0
Yatenga	0	0	0	0	0	0	0	0	12	2
Zoundoma	0	0	0	0	30	2	0	0	105	97
<b>Plateau central</b>	<b>0</b>	<b>0</b>	<b>0</b>	<b>0</b>	<b>0</b>	<b>0</b>	<b>0</b>	<b>0</b>	<b>17</b>	<b>2</b>
Ganzourgou	0	0	0	0	0	0	0	0	0	0
Kourweogo	0	0	0	0	0	0	0	0	7	2
Oubritenga	0	0	0	0	0	0	0	0	10	0
<b>Sahel</b>	<b>1 055</b>	<b>221</b>	<b>104</b>	<b>94</b>	<b>83</b>	<b>59</b>	<b>56</b>	<b>63</b>	<b>481</b>	<b>15</b>
Oudalan	999	2	8	3	13	10	5	0	0	0
Seno	0	160	84	8	0	1	6	34	481	9
Soum	37	47	3	18	47	48	12	0	0	6
Yagha	19	12	9	65	23	0	33	29	0	0
<b>Sud Ouest</b>	<b>13</b>	<b>0</b>	<b>0</b>	<b>0</b>	<b>10</b>	<b>42</b>	<b>0</b>	<b>0</b>	<b>23</b>	<b>0</b>

Bougouriba	0	0	0	0	0	0	0	0	0	0
Ioba	0	0	0	0	0	0	0	0	3	0
Noumbiel	13	0	0	0	10	42	0	0	20	0
Poni	0	0	0	0	0	0	0	0	0	0
<b>Total général</b>	<b>1 102</b>	<b>347</b>	<b>182</b>	<b>111</b>	<b>123</b>	<b>118</b>	<b>56</b>	<b>109</b>	<b>972</b>	<b>796</b>

Source : MARAH/DGESS/2012-2021

Tableau 083.01. 19 : Evolution de la morbidité causés par la péripneumonie contagieuse bovine par province de 2012 à 2021

Région/Province	2012	2013	2014	2015	2016	2017	2018	2019	2020	2021
<b>Boucle du Mouhoun</b>	<b>0</b>	<b>69</b>	<b>3</b>	<b>0</b>	<b>0</b>	<b>60</b>	<b>15</b>	<b>119</b>	<b>354</b>	<b>169</b>
Bale	0	0	0	0	0	0	0	0	100	0
Banwa	0	0	0	0	0	5	9	119	12	26
Kossi	0	0	0	0	0	55	0	0	106	3
Mouhoun	0	0	3	0	0	0	0	0	4	0
Nayala	0	40	0	0	0	0	0	0	0	140
Sourou	0	29	0	0	0	0	6	0	132	0
<b>Cascades</b>	<b>2</b>	<b>21</b>	<b>12</b>	<b>0</b>	<b>0</b>	<b>28</b>	<b>21</b>	<b>3</b>	<b>48</b>	<b>149</b>
Comoe	2	15	12	0	0	28	3	2	37	102
Leraba	0	6	0	0	0	0	18	1	11	47
<b>Centre</b>	<b>0</b>	<b>0</b>	<b>0</b>	<b>0</b>	<b>0</b>	<b>0</b>	<b>0</b>	<b>0</b>	<b>0</b>	<b>0</b>
Kadiogo	0	0	0	0	0	0	0	0	0	0
<b>Centre Est</b>	<b>0</b>	<b>0</b>	<b>0</b>	<b>6</b>	<b>200</b>	<b>0</b>	<b>1</b>	<b>0</b>	<b>0</b>	<b>2</b>
Boulgou	0	0	0	0	0	0	0	0	0	0
Koulpelogo	0	0	0	6	200	0	1	0	0	0
Kouritenga	0	0	0	0	0	0	0	0	0	2
<b>Centre Nord</b>	<b>0</b>	<b>0</b>	<b>0</b>	<b>0</b>	<b>0</b>	<b>0</b>	<b>0</b>	<b>0</b>	<b>0</b>	<b>0</b>
Bam	0	0	0	0	0	0	0	0	0	0
Namentenga	0	0	0	0	0	0	0	0	0	0
Sanmatenga	0	0	0	0	0	0	0	0	0	0
<b>Centre Ouest</b>	<b>20</b>	<b>262</b>	<b>0</b>	<b>0</b>	<b>0</b>	<b>0</b>	<b>3</b>	<b>15</b>	<b>11</b>	<b>0</b>
Boulkiemde	0	0	0	0	0	0	0	15	0	0
Sanguie	0	0	0	0	0	0	0	0	3	0
Sissili	0	262	0	0	0	0	0	0	0	0
Ziro	20	0	0	0	0	0	3	0	8	0
<b>Centre Sud</b>	<b>0</b>	<b>0</b>	<b>0</b>	<b>0</b>	<b>0</b>	<b>0</b>	<b>0</b>	<b>0</b>	<b>22</b>	<b>22</b>
Bazega	0	0	0	0	0	0	0	0	1	0
Nahouri	0	0	0	0	0	0	0	0	0	0
Zoundweogo	0	0	0	0	0	0	0	0	21	22
<b>Est</b>	<b>0</b>	<b>18</b>	<b>0</b>	<b>0</b>	<b>200</b>	<b>15</b>	<b>200</b>	<b>0</b>	<b>37</b>	<b>0</b>
Gnagna	0	18	0	0	0	0	0	0	0	0
Gourma	0	0	0	0	0	15	0	0	0	0
Komondjari	0	0	0	0	0	0	0	0	0	0
Kompienga	0	0	0	0	200	0	200	0	37	0
Tapoa	0	0	0	0	0	0	0	0	0	0
<b>Hauts Bassins</b>	<b>0</b>	<b>0</b>	<b>0</b>	<b>0</b>	<b>0</b>	<b>0</b>	<b>138</b>	<b>0</b>	<b>96</b>	<b>6</b>
Houet	0	0	0	0	0	0	0	0	96	6
Kenedougou	0	0	0	0	0	0	0	0	0	0
Tuy	0	0	0	0	0	0	138	0	0	0
<b>Nord</b>	<b>4</b>	<b>0</b>	<b>0</b>	<b>0</b>	<b>0</b>	<b>0</b>	<b>0</b>	<b>0</b>	<b>0</b>	<b>0</b>
Loroum	0	0	0	0	0	0	0	0	0	0
Passore	0	0	0	0	0	0	0	0	0	0
Yatenga	4	0	0	0	0	0	0	0	0	0
Zoundoma	0	0	0	0	0	0	0	0	0	0
<b>Plateau central</b>	<b>0</b>	<b>0</b>	<b>0</b>	<b>0</b>	<b>0</b>	<b>0</b>	<b>0</b>	<b>0</b>	<b>30</b>	<b>0</b>
Ganzourgou	0	0	0	0	0	0	0	0	0	0
Kourweogo	0	0	0	0	0	0	0	0	20	0
Oubritenga	0	0	0	0	0	0	0	0	10	0
<b>Sahel</b>	<b>80</b>	<b>20</b>	<b>0</b>	<b>13</b>	<b>0</b>	<b>0</b>	<b>0</b>	<b>0</b>	<b>95</b>	<b>55</b>
Oudalan	80	0	0	0	0	0	0	0	95	45
Seno	0	0	0	0	0	0	0	0	0	0
Soum	0	20	0	13	0	0	0	0	0	0
Yagha	0	0	0	0	0	0	0	0	0	10
<b>Sud Ouest</b>	<b>0</b>	<b>0</b>	<b>0</b>	<b>0</b>	<b>80</b>	<b>162</b>	<b>54</b>	<b>37</b>	<b>386</b>	<b>0</b>

Bougouriba	0	0	0	0	0	0	0	0	0	0
Ioba	0	0	0	0	0	0	0	0	0	0
Noumbiel	0	0	0	0	80	162	46	5	371	0
Poni	0	0	0	0	0	0	8	32	15	0
<b>Total général</b>	<b>106</b>	<b>390</b>	<b>15</b>	<b>19</b>	<b>480</b>	<b>265</b>	<b>432</b>	<b>174</b>	<b>1 079</b>	<b>806</b>

Source : MARAH/DGESS/2012-2021

Tableau 083.01. 20 : Evolution de la morbidité par maladie chez les petits ruminants de 2012 à 2021

Maladies	2012	2013	2014	2015	2016	2017	2018	2019	2020	2021
Brucellose	0	0	0	0	0	0	0	0	5	0
Charbon bactérien	0	0	0	97	1	3	0	0	0	0
Fièvre aphteuse	130	4	80	0	130	52	5980	52	544	596
Pasteurellose	1212	1477	1344	827	1 224	585	272	571	5 885	6 456
Peste des petits ruminants	566	0	1961	712	16 082	2 480	2864	673	8 763	9 436
Autres maladies contagieuses	0	14	8360	0	44	4	0	0	826	826

Source : MARAH/DGESS/2012-2021

Tableau 083.01. 21 : Evolution de la morbidité causée par la pasteurellose des petits ruminants par province de 2012 à 2021

Région/Province	2012	2013	2014	2015	2016	2017	2018	2019	2020	2021
<b>Boucle du Mouhoun</b>	<b>0</b>	<b>0</b>	<b>0</b>	<b>0</b>	<b>0</b>	<b>122</b>	<b>217</b>	<b>382</b>	<b>376</b>	<b>30</b>
Bale	0	0	0	0	0	0	0	0	212	30
Banwa	0	0	0	0	0	0	97	137	0	0
Kossi	0	0	0	0	0	100	120	245	0	0
Mouhoun	0	0	0	0	0	22	0	0	0	0
Nayala	0	0	0	0	0	0	0	0	0	0
Sourou	0	0	0	0	0	0	0	0	164	0
<b>Cascades</b>	<b>0</b>	<b>0</b>	<b>1 666</b>	<b>165</b>	<b>2 814</b>	<b>1 381</b>	<b>899</b>	<b>26</b>	<b>750</b>	<b>194</b>
Comoe	0	0	1 666	165	2 814	1 317	877	0	750	194
Leraba	0	0	0	0	0	64	22	26	0	0
<b>Centre</b>	<b>0</b>	<b>0</b>	<b>0</b>	<b>0</b>	<b>0</b>	<b>0</b>	<b>0</b>	<b>0</b>	<b>1 742</b>	<b>16</b>
Kadiogo	0	0	0	0	0	0	0	0	1 742	16
<b>Centre Est</b>	<b>142</b>	<b>0</b>	<b>0</b>	<b>0</b>	<b>190</b>	<b>0</b>	<b>0</b>	<b>17</b>	<b>1 264</b>	<b>640</b>
Boulgou	0	0	0	0	0	0	0	0	1 005	371
Koulpelogo	142	0	0	0	40	0	0	17	259	269
Kouritenga	0	0	0	0	150	0	0	0	0	0
<b>Centre Nord</b>	<b>0</b>	<b>0</b>	<b>15</b>	<b>7</b>	<b>623</b>	<b>584</b>	<b>41</b>	<b>0</b>	<b>199</b>	<b>19</b>
Bam	0	0	0	0	0	0	0	0	0	0
Namentenga	0	0	0	0	0	0	0	0	25	0
Sanmatenga	0	0	15	7	623	584	41	0	174	19
<b>Centre Ouest</b>	<b>171</b>	<b>0</b>	<b>4</b>	<b>0</b>	<b>61</b>	<b>0</b>	<b>240</b>	<b>3</b>	<b>472</b>	<b>40</b>
Boulkiemde	171	0	4	0	31	0	100	3	313	40
Sanguie	0	0	0	0	0	0	140	0	136	0
Sissili	0	0	0	0	0	0	0	0	23	0
Ziro	0	0	0	0	30	0	0	0	0	0
<b>Centre Sud</b>	<b>0</b>	<b>0</b>	<b>11</b>	<b>320</b>	<b>0</b>	<b>0</b>	<b>0</b>	<b>0</b>	<b>0</b>	<b>107</b>
Bazega	0	0	5	320	0	0	0	0	0	0
Nahouri	0	0	0	0	0	0	0	0	0	0
Zoundweogo	0	0	6	0	0	0	0	0	0	107
<b>Est</b>	<b>253</b>	<b>0</b>	<b>0</b>	<b>16</b>	<b>197</b>	<b>312</b>	<b>88</b>	<b>0</b>	<b>0</b>	<b>0</b>
Gnagna	0	0	0	16	32	190	0	0	0	0
Gourma	0	0	0	0	0	122	52	0	0	0
Komondjari	0	0	0	0	0	0	0	0	0	0
Kompienga	0	0	0	0	165	0	0	0	0	0
Tapoa	253	0	0	0	0	0	36	0	0	0
<b>Hauts Bassins</b>	<b>0</b>	<b>0</b>	<b>0</b>	<b>178</b>	<b>26</b>	<b>0</b>	<b>1 262</b>	<b>108</b>	<b>0</b>	<b>0</b>
Houet	0	0	0	22	0	0	0	0	0	0
Kenedougou	0	0	0	156	26	0	1 220	0	0	0
Tuy	0	0	0	0	0	0	42	108	0	0
<b>Nord</b>	<b>0</b>	<b>0</b>	<b>220</b>	<b>16</b>	<b>12 024</b>	<b>36</b>	<b>117</b>	<b>108</b>	<b>409</b>	<b>156</b>
Loroum	0	0	180	16	12000	0	0	0	0	0

Passore	0	0	40	0	24	36	12	33	134	0
Yatenga	0	0	0	0	0	0	105	0	253	17
Zoundama	0	0	0	0	0	0	0	75	22	139
<b>Plateau central</b>	<b>0</b>	<b>0</b>	<b>45</b>	<b>0</b>	<b>136</b>	<b>5</b>	<b>0</b>	<b>17</b>	<b>476</b>	<b>33</b>
Ganzourgou	0	0	0	0	136	0	0	17	318	24
Kourweogo	0	0	10	0	0	5	0	0	158	9
Ouhimbira	0	0	35	0	0	0	0	0	0	0
<b>Sahel</b>	<b>0</b>	<b>0</b>	<b>0</b>	<b>10</b>	<b>11</b>	<b>40</b>	<b>0</b>	<b>12</b>	<b>0</b>	<b>1 374</b>
Oudalan	0	0	0	0	0	0	0	0	0	1 366
Seno	0	0	0	7	0	0	0	12	0	8
Soum	0	0	0	3	11	4	0	0	0	0
Yagha	0	0	0	0	0	36	0	0	0	0
<b>Sud Ouest</b>	<b>0</b>	<b>0</b>	<b>0</b>	<b>0</b>	<b>0</b>	<b>0</b>	<b>0</b>	<b>0</b>	<b>3 075</b>	<b>12</b>
Bougouriba	0	0	0	0	0	0	0	0	0	0
Ioba	0	0	0	0	0	0	0	0	0	0
Noumbiel	0	0	0	0	0	0	0	0	2 839	12
Poni	0	0	0	0	0	0	0	0	236	0
<b>Total général</b>	<b>566</b>	<b>0</b>	<b>1 961</b>	<b>712</b>	<b>16 082</b>	<b>2 480</b>	<b>2 864</b>	<b>673</b>	<b>8 763</b>	<b>2 621</b>

Source : MARAH/DGESS/2012-2021

Tableau 083.01. 22 : Evolution de la morbidité causée par la peste des petits ruminants par province de 2012 à 2021

Région/Province	2012	2013	2014	2015	2016	2017	2018	2019	2020	2021
<b>Boucle du Mouhoun</b>	<b>0</b>	<b>0</b>	<b>0</b>	<b>0</b>	<b>0</b>	<b>122</b>	<b>217</b>	<b>382</b>	<b>376</b>	<b>30</b>
Bale	0	0	0	0	0	0	0	0	212	30
Banwa	0	0	0	0	0	0	97	137	0	0
Kossi	0	0	0	0	0	100	120	245	0	0
Mouhoun	0	0	0	0	0	22	0	0	0	0
Nayala	0	0	0	0	0	0	0	0	0	0
Sourou	0	0	0	0	0	0	0	0	164	0
<b>Cascades</b>	<b>0</b>	<b>0</b>	<b>1 666</b>	<b>165</b>	<b>2 814</b>	<b>1 381</b>	<b>899</b>	<b>26</b>	<b>750</b>	<b>194</b>
Comoe	0	0	1 666	165	2 814	1 317	877	0	750	194
Leraba	0	0	0	0	0	64	22	26	0	0
<b>Centre</b>	<b>0</b>	<b>0</b>	<b>0</b>	<b>0</b>	<b>0</b>	<b>0</b>	<b>0</b>	<b>0</b>	<b>1 742</b>	<b>16</b>
Kadiogo	0	0	0	0	0	0	0	0	1 742	16
<b>Centre Est</b>	<b>142</b>	<b>0</b>	<b>0</b>	<b>0</b>	<b>190</b>	<b>0</b>	<b>0</b>	<b>17</b>	<b>1 264</b>	<b>640</b>
Boulgou	0	0	0	0	0	0	0	0	1 005	371
Koulpelogo	142	0	0	0	40	0	0	17	259	269
Kouritenga	0	0	0	0	150	0	0	0	0	0
<b>Centre Nord</b>	<b>0</b>	<b>0</b>	<b>15</b>	<b>7</b>	<b>623</b>	<b>584</b>	<b>41</b>	<b>0</b>	<b>199</b>	<b>19</b>
Bam	0	0	0	0	0	0	0	0	0	0
Namentenga	0	0	0	0	0	0	0	0	25	0
Sanmatenga	0	0	15	7	623	584	41	0	174	19
<b>Centre Ouest</b>	<b>171</b>	<b>0</b>	<b>4</b>	<b>0</b>	<b>61</b>	<b>0</b>	<b>240</b>	<b>3</b>	<b>472</b>	<b>40</b>
Boulkiemde	171	0	4	0	31	0	100	3	313	40
Sanguie	0	0	0	0	0	0	140	0	136	0
Sissili	0	0	0	0	0	0	0	0	23	0
Ziro	0	0	0	0	30	0	0	0	0	0
<b>Centre Sud</b>	<b>0</b>	<b>0</b>	<b>11</b>	<b>320</b>	<b>0</b>	<b>0</b>	<b>0</b>	<b>0</b>	<b>0</b>	<b>107</b>
Bazega	0	0	5	320	0	0	0	0	0	0
Nahouri	0	0	0	0	0	0	0	0	0	0
Zoundweogo	0	0	6	0	0	0	0	0	0	107
<b>Est</b>	<b>253</b>	<b>0</b>	<b>0</b>	<b>16</b>	<b>197</b>	<b>312</b>	<b>88</b>	<b>0</b>	<b>0</b>	<b>0</b>
Gnagna	0	0	0	16	32	190	0	0	0	0
Gourma	0	0	0	0	0	122	52	0	0	0
Komondjari	0	0	0	0	0	0	0	0	0	0
Kompienga	0	0	0	0	165	0	0	0	0	0
Tapoa	253	0	0	0	0	0	36	0	0	0
<b>Hauts Bassins</b>	<b>0</b>	<b>0</b>	<b>0</b>	<b>178</b>	<b>26</b>	<b>0</b>	<b>1 262</b>	<b>108</b>	<b>0</b>	<b>0</b>
Houet	0	0	0	22	0	0	0	0	0	0
Kenedougou	0	0	0	156	26	0	1 220	0	0	0
Tuy	0	0	0	0	0	0	42	108	0	0
<b>Nord</b>	<b>0</b>	<b>0</b>	<b>220</b>	<b>16</b>	<b>12 024</b>	<b>36</b>	<b>117</b>	<b>108</b>	<b>409</b>	<b>156</b>
Loroum	0	0	180	16	12000	0	0	0	0	0

Passore	0	0	40	0	24	36	12	33	134	0
Yatenga	0	0	0	0	0	0	105	0	253	17
Zoundama	0	0	0	0	0	0	0	75	22	139
<b>Plateau central</b>	<b>0</b>	<b>0</b>	<b>45</b>	<b>0</b>	<b>136</b>	<b>5</b>	<b>0</b>	<b>17</b>	<b>476</b>	<b>33</b>
Ganzourgou	0	0	0	0	136	0	0	17	318	24
Kourweogo	0	0	10	0	0	5	0	0	158	9
Ouhritenga	0	0	35	0	0	0	0	0	0	0
<b>Sahel</b>	<b>0</b>	<b>0</b>	<b>0</b>	<b>10</b>	<b>11</b>	<b>40</b>	<b>0</b>	<b>12</b>	<b>0</b>	<b>1 374</b>
Oudalan	0	0	0	0	0	0	0	0	0	1 366
Seno	0	0	0	7	0	0	0	12	0	8
Soum	0	0	0	3	11	4	0	0	0	0
Yagha	0	0	0	0	0	36	0	0	0	0
<b>Sud Ouest</b>	<b>0</b>	<b>0</b>	<b>0</b>	<b>0</b>	<b>0</b>	<b>0</b>	<b>0</b>	<b>0</b>	<b>3 075</b>	<b>12</b>
Bougouriba	0	0	0	0	0	0	0	0	0	0
Ioba	0	0	0	0	0	0	0	0	0	0
Noumbiel	0	0	0	0	0	0	0	0	2 839	12
Poni	0	0	0	0	0	0	0	0	236	0
<b>Total général</b>	<b>566</b>	<b>0</b>	<b>1 961</b>	<b>712</b>	<b>16 082</b>	<b>2 480</b>	<b>2 864</b>	<b>673</b>	<b>8 763</b>	<b>2 621</b>

Source : MARAH/DGESS/2012-2021

Tableau 083.01. 23 : Evolution de la morbidité par maladie chez les porcs de 2012 à 2021

Maladies	2012	2013	2014	2015	2016	2017	2018	2019	2020	2021
Autres maladies contagieuses	0	0	0	0	2	0	0	0	397	121
Charbon bactérien	0	0	0	0	0	0	0	0	0	0
Pasteurellose	713	286	31	40	30	543	114	0	487	31
Peste porcine	6258	2321	1534	839	2 149	42	776	207	10 322	1 136

Source : MARAH/DGESS/2012-2021

Tableau 083.01. 24 : Evolution de la morbidité causée par la peste porcine par province de 2012 à 2021

Région/Province	2012	2013	2014	2015	2016	2017	2018	2019	2020	2021
<b>Boucle du Mouhoun</b>	<b>1 743</b>	<b>750</b>	<b>40</b>	<b>3</b>	<b>826</b>	<b>0</b>	<b>270</b>	<b>0</b>	<b>351</b>	<b>27</b>
Bale	0	700	0	0	300	0	0	0	312	0
Banwa	1 743	0	0	0	0	0	0	0	0	0
Kossi	0	0	40	3	525	0	0	0	32	27
Mouhoun	0	50	0	0	1	0	270	0	7	0
Nayala	0	0	0	0	0	0	0	0	0	0
Sourou	0	0	0	0	0	0	0	0	0	0
<b>Cascades</b>	<b>0</b>	<b>5</b>	<b>0</b>	<b>184</b>	<b>7</b>	<b>42</b>	<b>111</b>	<b>0</b>	<b>293</b>	<b>258</b>
Comoe	0	5	0	184	7	42	111	0	113	258
Leraba	0	0	0	0	0	0	0	0	180	0
<b>Centre</b>	<b>111</b>	<b>0</b>	<b>17</b>	<b>0</b>	<b>8</b>	<b>0</b>	<b>35</b>	<b>37</b>	<b>359</b>	<b>5</b>
Kadiogo	111	0	17	0	8	0	35	37	359	5
<b>Centre Est</b>	<b>854</b>	<b>397</b>	<b>122</b>	<b>96</b>	<b>106</b>	<b>0</b>	<b>30</b>	<b>0</b>	<b>553</b>	<b>9</b>
Boulgou	819	72	0	0	0	0	0	0	417	0
Koulpelogo	0	76	122	0	0	0	0	0	40	9
Kouritenga	35	249	0	96	106	0	30	0	96	0
<b>Centre Nord</b>	<b>50</b>	<b>0</b>	<b>97</b>	<b>0</b>	<b>222</b>	<b>0</b>	<b>0</b>	<b>11</b>	<b>6 106</b>	<b>0</b>
Bam	0	0	90	0	58	0	0	0	0	0
Namentenga	50	0	0	0	94	0	0	0	6 063	0
Sanmatenga	0	0	7	0	70	0	0	11	43	0
<b>Centre Ouest</b>	<b>197</b>	<b>56</b>	<b>165</b>	<b>0</b>	<b>339</b>	<b>0</b>	<b>0</b>	<b>0</b>	<b>322</b>	<b>168</b>
Boulkiemde	134	28	49	0	152	0	0	0	87	99
Sanguie	63	0	0	0	187	0	0	0	0	10
Sissili	0	28	116	0	0	0	0	0	35	50
Ziro	0	0	0	0	0	0	0	0	200	9
<b>Centre Sud</b>	<b>150</b>	<b>46</b>	<b>0</b>	<b>0</b>	<b>218</b>	<b>0</b>	<b>0</b>	<b>0</b>	<b>249</b>	<b>418</b>
Bazega	0	0	0	0	150	0	0	0	0	418
Nahouri	150	46	0	0	0	0	0	0	0	0
Zoundweogo	0	0	0	0	68	0	0	0	249	0
<b>Est</b>	<b>750</b>	<b>498</b>	<b>974</b>	<b>0</b>	<b>159</b>	<b>0</b>	<b>0</b>	<b>9</b>	<b>805</b>	<b>0</b>
Gnagna	115	417	0	0	0	0	0	0	600	0
Gourma	0	2	0	0	9	0	0	9	205	0
Komondjari	0	0	0	0	0	0	0	0	0	0
Kompienga	45	22	61	0	0	0	0	0	0	0
Tapoa	590	57	913	0	150	0	0	0	0	0

<b>Hauts Bassins</b>	<b>2 381</b>	<b>235</b>	<b>9</b>	<b>556</b>	<b>164</b>	<b>0</b>	<b>330</b>	<b>0</b>	<b>104</b>	<b>0</b>
Houet	0	110	0	556	0	0	0	0	24	0
Kenedougou	2 110	125	9	0	164	0	330	0	80	0
Tuy	271	0	0	0	0	0	0	0	0	0
<b>Nord</b>	<b>0</b>	<b>310</b>	<b>110</b>	<b>0</b>	<b>0</b>	<b>0</b>	<b>0</b>	<b>0</b>	<b>202</b>	<b>31</b>
Loroum	0	0	0	0	0	0	0	0	0	0
Passore	0	310	110	0	0	0	0	0	4	0
Yatenga	0	0	0	0	0	0	0	0	192	0
Zoundama	0	0	0	0	0	0	0	0	6	31
<b>Plateau central</b>	<b>5</b>	<b>0</b>	<b>0</b>	<b>0</b>	<b>0</b>	<b>0</b>	<b>0</b>	<b>0</b>	<b>932</b>	<b>100</b>
Ganzourgou	0	0	0	0	0	0	0	0	100	0
Kourweogo	0	0	0	0	0	0	0	0	788	100
Ouhitenga	5	0	0	0	0	0	0	0	44	0
<b>Sahel</b>	<b>0</b>	<b>24</b>	<b>0</b>	<b>0</b>	<b>0</b>	<b>0</b>	<b>0</b>	<b>150</b>	<b>0</b>	<b>0</b>
Oudalan	0	0	0	0	0	0	0	150	0	0
Seno	0	24	0	0	0	0	0	0	0	0
Soum	0	0	0	0	0	0	0	0	0	0
Yagha	0	0	0	0	0	0	0	0	0	0
<b>Sud Ouest</b>	<b>17</b>	<b>0</b>	<b>0</b>	<b>0</b>	<b>100</b>	<b>0</b>	<b>0</b>	<b>0</b>	<b>46</b>	<b>120</b>
Bougouriba	0	0	0	0	0	0	0	0	41	69
Ioba	0	0	0	0	0	0	0	0	5	26
Noumbiel	0	0	0	0	100	0	0	0	0	0
Poni	17	0	0	0	0	0	0	0	0	25
<b>Total général</b>	<b>6 258</b>	<b>2 321</b>	<b>1 534</b>	<b>839</b>	<b>2 149</b>	<b>42</b>	<b>776</b>	<b>207</b>	<b>10 322</b>	<b>1 136</b>

Source : MARAH/DGESS/2012-2021

Tableau 083.01. 25 : Evolution de la morbidité causée par la pasteurellose porcine par province de 2012 à 2021

Région/Province	2012	2013	2014	2015	2016	2017	2018	2019	2020	2021
<b>Boucle du Mouhoun</b>	<b>34</b>	<b>0</b>	<b>0</b>	<b>40</b>	<b>0</b>	<b>0</b>	<b>0</b>	<b>0</b>	<b>0</b>	<b>0</b>
Bale	0	0	0	0	0	0	0	0	0	0
Banwa	34	0	0	0	0	0	0	0	0	0
Kossi	0	0	0	0	0	0	0	0	0	0
Mouhoun	0	0	0	40	0	0	0	0	0	0
Nayala	0	0	0	0	0	0	0	0	0	0
Sourou	0	0	0	0	0	0	0	0	0	0
<b>Cascades</b>	<b>0</b>	<b>0</b>	<b>0</b>	<b>0</b>	<b>0</b>	<b>0</b>	<b>0</b>	<b>0</b>	<b>0</b>	<b>0</b>
Comoe	0	0	0	0	0	0	0	0	0	0
Leraba	0	0	0	0	0	0	0	0	0	0
<b>Centre</b>	<b>0</b>	<b>0</b>	<b>0</b>	<b>0</b>	<b>0</b>	<b>0</b>	<b>0</b>	<b>0</b>	<b>71</b>	<b>0</b>
Kadiogo	0	0	0	0	0	0	0	0	71	0
<b>Centre Est</b>	<b>0</b>	<b>0</b>	<b>0</b>	<b>0</b>	<b>0</b>	<b>100</b>	<b>0</b>	<b>0</b>	<b>16</b>	<b>0</b>
Boulgou	0	0	0	0	0	0	0	0	0	0
Koulpelogo	0	0	0	0	0	0	0	0	16	0
Kouritenga	0	0	0	0	0	100	0	0	0	0
<b>Centre Nord</b>	<b>0</b>	<b>0</b>	<b>0</b>	<b>0</b>	<b>0</b>	<b>0</b>	<b>4</b>	<b>0</b>	<b>0</b>	<b>0</b>
Bam	0	0	0	0	0	0	0	0	0	0
Namentenga	0	0	0	0	0	0	0	0	0	0
Sanmatenga	0	0	0	0	0	0	4	0	0	0
<b>Centre Ouest</b>	<b>67</b>	<b>0</b>	<b>0</b>	<b>0</b>	<b>0</b>	<b>0</b>	<b>0</b>	<b>0</b>	<b>0</b>	<b>0</b>
Boulkiemde	0	0	0	0	0	0	0	0	0	0
Sanguie	0	0	0	0	0	0	0	0	0	0
Sissili	67	0	0	0	0	0	0	0	0	0
Ziro	0	0	0	0	0	0	0	0	0	0
<b>Centre Sud</b>	<b>0</b>	<b>0</b>	<b>0</b>	<b>0</b>	<b>0</b>	<b>0</b>	<b>0</b>	<b>0</b>	<b>0</b>	<b>0</b>
Bazega	0	0	0	0	0	0	0	0	0	0
Nahouri	0	0	0	0	0	0	0	0	0	0
Zoundweogo	0	0	0	0	0	0	0	0	0	0
<b>Est</b>	<b>0</b>	<b>0</b>	<b>0</b>	<b>0</b>	<b>0</b>	<b>0</b>	<b>0</b>	<b>0</b>	<b>0</b>	<b>0</b>
Gnagna	0	0	0	0	0	0	0	0	0	0
Gourma	0	0	0	0	0	0	0	0	0	0
Komondjari	0	0	0	0	0	0	0	0	0	0
Kompienga	0	0	0	0	0	0	0	0	0	0
Tapoa	0	0	0	0	0	0	0	0	0	0
<b>Hauts Bassins</b>	<b>150</b>	<b>0</b>	<b>0</b>	<b>0</b>	<b>30</b>	<b>300</b>	<b>30</b>	<b>0</b>	<b>0</b>	<b>0</b>

Houet	150	0	0	0	0	0	0	0	0	0
Kenedougou	0	0	0	0	30	300	30	0	0	0
Tuy	0	0	0	0	0	0	0	0	0	0
<b>Nord</b>	<b>0</b>	<b>233</b>	<b>0</b>	<b>0</b>	<b>0</b>	<b>0</b>	<b>0</b>	<b>0</b>	<b>100</b>	<b>5</b>
Loroum	0	0	0	0	0	0	0	0	0	0
Passore	0	233	0	0	0	0	0	0	0	5
Yatenga	0	0	0	0	0	0	0	0	100	0
Zoundama	0	0	0	0	0	0	0	0	0	0
<b>Plateau central</b>	<b>0</b>	<b>0</b>	<b>0</b>	<b>0</b>	<b>0</b>	<b>0</b>	<b>0</b>	<b>0</b>	<b>0</b>	<b>2</b>
Ganzourgou	0	0	0	0	0	0	0	0	0	2
Kourweogo	0	0	0	0	0	0	0	0	0	0
Ouhritenga	0	0	0	0	0	0	0	0	0	0
<b>Sahel</b>	<b>300</b>	<b>25</b>	<b>11</b>	<b>0</b>	<b>0</b>	<b>0</b>	<b>0</b>	<b>0</b>	<b>0</b>	<b>0</b>
Oudalan	300	0	0	0	0	0	0	0	0	0
Seno	0	25	0	0	0	0	0	0	0	0
Soum	0	0	11	0	0	0	0	0	0	0
Yagha	0	0	0	0	0	0	0	0	0	0
<b>Sud Ouest</b>	<b>162</b>	<b>28</b>	<b>20</b>	<b>0</b>	<b>0</b>	<b>143</b>	<b>80</b>	<b>0</b>	<b>300</b>	<b>24</b>
Bougouriba	0	0	0	0	0	0	0	0	0	0
Ioba	0	0	0	0	0	0	0	0	0	0
Noumbiel	130	28	20	0	0	40	60	0	300	0
Poni	32	0	0	0	0	103	20	0	0	24
<b>Total général</b>	<b>713</b>	<b>286</b>	<b>31</b>	<b>40</b>	<b>30</b>	<b>543</b>	<b>114</b>	<b>0</b>	<b>487</b>	<b>31</b>

Source : MARAH/DGESS/2012-2021

Tableau 083.01. 26 : Evolution de la morbidité par maladie chez les volailles de 2012 à 2021

Maladies	2012	2013	2014	2015	2016	2017	2018	2019	2020	2021
Choléra	0	0	0	50	1	0	0		2 495	2 065
Coryza gangreneux	500	38	0	65	3	590	200	4	11 490	5 069
Gomboro volaille	0	1 580	0	3 286	1 906	141	0		1 190	14 758
Grippe aviaire	0	0	0	22998	114	0	0	67	1 952	19 960
Newcastle	3 231	2 394	4042	5 472	1 485	4 088	4784	5822	54 475	29 324
Variole	40	397	1121	153	2 353	3 153	2448	1137	69 515	7 567
Autres maladies contagieuses	0	1 000	0	100	0	0	0		7 235	830

Source : MARAH/DGESS/2012-2021

Tableau 083.01. 27 : Evolution de la morbidité causée par la maladie de Newcastle par province de 2012 à 2021

Région/Province	2012	2013	2014	2015	2016	2017	2018	2019	2020	2021
<b>Boucle du Mouhoun</b>	<b>0</b>	<b>0</b>	<b>320</b>	<b>200</b>	<b>174</b>	<b>880</b>	<b>1 500</b>	<b>2385</b>	<b>23 006</b>	<b>2 399</b>
Bale	0	0	0	0	0	0	0	0	1 894	1 268
Banwa	0	0	0	0	0	3	0	35	532	0
Kossi	0	0	250	200	174	874	500	850	13 238	1 085
Mouhoun	0	0	0	0	0	3	0	1500	6 742	46
Nayala	0	0	70	0	0	0	0	0	0	0
Sourou	0	0	0	0	0	0	1000	0	600	0
<b>Cascades</b>	<b>0</b>	<b>0</b>	<b>0</b>	<b>0</b>	<b>0</b>	<b>0</b>	<b>89</b>	<b>0</b>	<b>10 533</b>	<b>0</b>
Comoe	0	0	0	0	0	0	87	0	10 533	0
Leraba	0	0	0	0	0	0	2	0	0	0
<b>Centre</b>	<b>0</b>	<b>0</b>	<b>0</b>	<b>0</b>	<b>357</b>	<b>0</b>	<b>0</b>	<b>0</b>	<b>9 243</b>	<b>4 877</b>
Kadiogo	0	0	0	0	357	0	0	0	9 243	4 877
<b>Centre Est</b>	<b>0</b>	<b>0</b>	<b>0</b>	<b>209</b>	<b>0</b>	<b>0</b>	<b>851</b>	<b>0</b>	<b>1 357</b>	<b>570</b>
Boulgou	0	0	0	0	0	0	729	0	535	0
Koulpelogo	0	0	0	0	0	0	0	0	630	400
Kouritenga	0	0	0	209	0	0	122	0	192	170
<b>Centre Nord</b>	<b>48</b>	<b>296</b>	<b>2 939</b>	<b>81</b>	<b>822</b>	<b>309</b>	<b>64</b>	<b>13</b>	<b>417</b>	<b>3 345</b>
Bam	0	0	0	0	0	100	0	0	15	235
Namentenga	48	21	2792	16	0	17	15	0	104	0
Sanmatenga	0	275	147	65	822	192	49	13	298	3 110
<b>Centre Ouest</b>	<b>252</b>	<b>126</b>	<b>70</b>	<b>2 835</b>	<b>0</b>	<b>3</b>	<b>0</b>	<b>99</b>	<b>2 270</b>	<b>3 412</b>
Boulkiemde	252	126	70	35	0	3	0	99	875	487
Sanguie	0	0	0	2800	0	0	0	0	0	2 720



Sissili	0	0	0	0	0	0	0	0	0	0
Ziro	0	0	0	0	0	0	0	0	1 395	205
<b>Centre Sud</b>	<b>140</b>	<b>0</b>	<b>0</b>	<b>0</b>	<b>0</b>	<b>0</b>	<b>5</b>	<b>50</b>	<b>106</b>	<b>1 411</b>
Bazega	0	0	0	0	0	0	0	0	0	0
Nahouri	140	0	0	0	0	0	5	50	46	0
Zoundweogo	0	0	0	0	0	0	0	0	60	1 411
<b>Est</b>	<b>130</b>	<b>42</b>	<b>0</b>	<b>48</b>	<b>13</b>	<b>0</b>	<b>351</b>	<b>163</b>	<b>93</b>	<b>206</b>
Gnagna	0	0	0	0	0	0	0	0	0	196
Gourma	0	0	0	0	13	0	351	163	77	10
Komondjari	0	0	0	0	0	0	0	0	4	0
Kompienga	130	42	0	48	0	0	0	0	0	0
Tapoa	0	0	0	0	0	0	0	0	12	0
<b>Hauts Bassins</b>	<b>1 600</b>	<b>1 700</b>	<b>0</b>	<b>2 050</b>	<b>16</b>	<b>25</b>	<b>1 094</b>	<b>3 112</b>	<b>2 073</b>	<b>187</b>
Houet	0	200	0	1 630	0	7	124	3028	411	103
Kenedougou	0	1 500	0	370	16	18	970	84	1 662	84
Tuy	1 600	0	0	50	0	0	0	0	0	0
<b>Nord</b>	<b>0</b>	<b>0</b>	<b>0</b>	<b>20</b>	<b>90</b>	<b>50</b>	<b>200</b>	<b>0</b>	<b>179</b>	<b>849</b>
Loroum	0	0	0	0	90	0	200	0	0	0
Passore	0	0	0	0	0	0	0	0	0	470
Yatenga	0	0	0	20	0	0	0	0	138	100
Zondoma	0	0	0	0	0	50	0	0	41	279
<b>Plateau central</b>	<b>858</b>	<b>230</b>	<b>95</b>	<b>29</b>	<b>0</b>	<b>46</b>	<b>629</b>	<b>0</b>	<b>503</b>	<b>931</b>
Ganzourgou	0	0	0	0	0	46	125	0	345	476
Kourweogo	858	230	90	29	0	0	0	0	0	180
Oubritenga	0	0	5	0	0	0	504	0	158	275
<b>Sahel</b>	<b>158</b>	<b>0</b>	<b>618</b>	<b>0</b>	<b>13</b>	<b>2 775</b>	<b>1</b>	<b>0</b>	<b>115</b>	<b>1 570</b>
Oudalan	69	0	618	0	0	0	0	0	0	1 550
Seno	29	0	0	0	0	0	1	0	115	20
Soum	0	0	0	0	13	2775	0	0	0	0
Yagha	60	0	0	0	0	0	0	0	0	0
<b>Sud Ouest</b>	<b>45</b>	<b>0</b>	<b>0</b>	<b>0</b>	<b>0</b>	<b>0</b>	<b>0</b>	<b>0</b>	<b>4 580</b>	<b>203</b>
Bougouriba	0	0	0	0	0	0	0	0	0	0
Ioba	0	0	0	0	0	0	0	0	41	0
Noumbiel	45	0	0	0	0	0	0	0	3 559	63
Poni	0	0	0	0	0	0	0	0	980	140
<b>Total général</b>	<b>3 231</b>	<b>2 394</b>	<b>4 042</b>	<b>5 472</b>	<b>1 485</b>	<b>4 088</b>	<b>4 784</b>	<b>5822</b>	<b>54 475</b>	<b>19 960</b>

Source : MARAH/DGESS/2012-2021

Tableau 083.01. 28 : Evolution de la morbidité causée par la variole aviaire par province de 2012 à 2021

Région/province	2012	2013	2014	2015	2016	2017	2018	2019	2020	2021
<b>Boucle du Mouhoun</b>	<b>0</b>	<b>0</b>	<b>0</b>	<b>0</b>	<b>1 109</b>	<b>600</b>	<b>0</b>	<b>0</b>	<b>30 620</b>	<b>17 516</b>
Bale	0	0	0	0	0	0	0	0	1 543	72
Banwa	0	0	0	0	89	0	0	0	25 215	15 916
Kossi	0	0	0	0	0	600	0	0	581	60
Mouhoun	0	0	0	0	1 020	0	0	0	2 878	1 468
Nayala	0	0	0	0	0	0	0	0	0	0
Sourou	0	0	0	0	0	0	0	0	403	0
<b>Cascades</b>	<b>0</b>	<b>0</b>	<b>0</b>	<b>0</b>	<b>0</b>	<b>7</b>	<b>0</b>	<b>0</b>	<b>437</b>	<b>363</b>
Comoe	0	0	0	0	0	7	0	0	197	260
Leraba	0	0	0	0	0	0	0	0	240	103
<b>Centre</b>	<b>0</b>	<b>0</b>	<b>0</b>	<b>0</b>	<b>0</b>	<b>0</b>	<b>0</b>	<b>0</b>	<b>1 838</b>	<b>1 393</b>
Kadiogo	0	0	0	0	0	0	0	0	1 838	1 393
<b>Centre Est</b>	<b>0</b>	<b>382</b>	<b>360</b>	<b>60</b>	<b>0</b>	<b>550</b>	<b>1 128</b>	<b>12</b>	<b>1 521</b>	<b>130</b>
Boulgou	0	0	0	0	0	0	895	12	15	120
Koulpelogo	0	0	0	0	0	0	0	0	900	6
Kouritenga	0	382	360	60	0	550	233	0	606	4
<b>Centre Nord</b>	<b>0</b>	<b>15</b>	<b>0</b>	<b>69</b>	<b>32</b>	<b>46</b>	<b>0</b>	<b>0</b>	<b>12 805</b>	<b>383</b>
Bam	0	15	0	0	0	0	0	0	0	348
Namentenga	0	0	0	0	0	0	0	0	12 500	0
Sanmatenga	0	0	0	69	32	46	0	0	305	35
<b>Centre Ouest</b>	<b>40</b>	<b>0</b>	<b>95</b>	<b>0</b>	<b>0</b>	<b>0</b>	<b>0</b>	<b>45</b>	<b>3 187</b>	<b>97</b>
Boulkiemde	40	0	15	0	0	0	0	0	1 120	0
Sanguie	0	0	0	0	0	0	0	0	32	35
Sissili	0	0	80	0	0	0	0	0	1 785	0
Ziro	0	0	0	0	0	0	0	45	250	62

<b>Centre Sud</b>	<b>0</b>	<b>0</b>	<b>0</b>	<b>0</b>	<b>0</b>	<b>0</b>	<b>0</b>	<b>0</b>	<b>544</b>	<b>1 213</b>
Bazega	0	0	0	0	0	0	0	0	282	13
Nahouri	0	0	0	0	0	0	0	0	150	0
Zoundweogo	0	0	0	0	0	0	0	0	112	1 200
<b>Est</b>	<b>0</b>	<b>0</b>	<b>600</b>	<b>0</b>	<b>1 069</b>	<b>0</b>	<b>0</b>	<b>0</b>	<b>1 172</b>	<b>0</b>
Gnagna	0	0	0	0	970	0	0	0	518	0
Gourma	0	0	600	0	51	0	0	0	500	0
Komondjari	0	0	0	0	0	0	0	0	0	0
Kompienga	0	0	0	0	48	0	0	0	0	0
Tapoa	0	0	0	0	0	0	0	0	154	0
<b>Hauts Bassins</b>	<b>0</b>	<b>0</b>	<b>0</b>	<b>24</b>	<b>43</b>	<b>1 887</b>	<b>1 300</b>	<b>1 000</b>	<b>1 258</b>	<b>267</b>
Houet	0	0	0	0	0	0	900	0	168	116
Kenedougou	0	0	0	24	43	1 887	400	1 000	1 090	122
Tuy	0	0	0	0	0	0	0	0	0	29
<b>Nord</b>	<b>0</b>	<b>0</b>	<b>0</b>	<b>0</b>	<b>0</b>	<b>0</b>	<b>0</b>	<b>0</b>	<b>6 670</b>	<b>7 236</b>
Loroum	0	0	0	0	0	0	0	0	0	0
Passore	0	0	0	0	0	0	0	0	6 000	7 030
Yatenga	0	0	0	0	0	0	0	0	665	0
Zoundoma	0	0	0	0	0	0	0	0	5	206
<b>Plateau central</b>	<b>0</b>	<b>0</b>	<b>0</b>	<b>0</b>	<b>0</b>	<b>10</b>	<b>20</b>	<b>0</b>	<b>140</b>	<b>570</b>
Ganzourgou	0	0	0	0	0	10	20	0	40	95
Kourweogo	0	0	0	0	0	0	0	0	100	405
Oubritenga	0	0	0	0	0	0	0	0	0	70
<b>Sahel</b>	<b>0</b>	<b>0</b>	<b>66</b>	<b>0</b>	<b>100</b>	<b>0</b>	<b>0</b>	<b>0</b>	<b>8</b>	<b>3</b>
Oudalan	0	0	66	0	100	0	0	0	8	0
Seno	0	0	0	0	0	0	0	0	0	3
Soum	0	0	0	0	0	0	0	0	0	0
Yagha	0	0	0	0	0	0	0	0	0	0
<b>Sud Ouest</b>	<b>0</b>	<b>0</b>	<b>0</b>	<b>0</b>	<b>0</b>	<b>53</b>	<b>0</b>	<b>80</b>	<b>9 315</b>	<b>153</b>
Bougouriba	0	0	0	0	0	0	0	80	0	0
Ioba	0	0	0	0	0	53	0	0	592	143
Noumbiel	0	0	0	0	0	0	0	0	8 470	0
Poni	0	0	0	0	0	0	0	0	253	10
<b>Total général</b>	<b>40</b>	<b>397</b>	<b>1 121</b>	<b>153</b>	<b>2 353</b>	<b>3 153</b>	<b>2 448</b>	<b>1 137</b>	<b>69 515</b>	<b>29 324</b>

Source : MARAH/DGESS/2012-2021

Tableau 083.01. 29 : Evolution de la morbidité par maladie chez les canins de 2012 à 2021

Maladies	2012	2013	2014	2015	2016	2017	2018	2019	2020	2021
Maladie de jeune âge	28	90	75	97	34	55	63	8	648	461
Rage	0	4	1	2	2	5	1	9	21	34
Autres maladies contagieuses	0	0	0	0	0	0	0	0	45	2

Source : MARAH/DGESS/2012-2021

Tableau 083.01. 30 : Morbidité causée par la rage par province de 2012 à 2021

Région/Province	2012	2013	2014	2015	2016	2017	2018	2019	2020	2021
<b>Boucle du Mouhoun</b>	<b>0</b>	<b>0</b>	<b>0</b>	<b>0</b>	<b>2</b>	<b>0</b>	<b>0</b>	<b>0</b>	<b>8</b>	<b>9</b>
Bale	0	0	0	0	0	0	0	0	0	2
Banwa	0	0	0	0	0	0	0	0	2	0
Kossi	0	0	0	0	0	0	0	0	1	7
Mouhoun	0	0	0	0	2	0	0	0	5	0
Nayala	0	0	0	0	0	0	0	0	0	0
Sourou	0	0	0	0	0	0	0	0	0	0
<b>Cascades</b>	<b>0</b>	<b>0</b>	<b>0</b>	<b>0</b>	<b>0</b>	<b>0</b>	<b>0</b>	<b>0</b>	<b>0</b>	<b>0</b>
Comoe	0	0	0	0	0	0	0	0	0	0
Leraba	0	0	0	0	0	0	0	0	0	0
<b>Centre</b>	<b>0</b>	<b>0</b>	<b>0</b>	<b>0</b>	<b>0</b>	<b>0</b>	<b>0</b>	<b>0</b>	<b>0</b>	<b>10</b>
Kadiogo	0	0	0	0	0	0	0	0	0	10
<b>Centre Est</b>	<b>0</b>	<b>0</b>	<b>0</b>	<b>1</b>	<b>0</b>	<b>0</b>	<b>0</b>	<b>0</b>	<b>6</b>	<b>0</b>
Boulgou	0	0	0	1	0	0	0	0	0	0
Koulpelogo	0	0	0	0	0	0	0	0	0	0
Kouritenga	0	0	0	0	0	0	0	0	6	0

<b>Centre Nord</b>	<b>0</b>	<b>0</b>	<b>0</b>	<b>0</b>	<b>0</b>	<b>0</b>	<b>0</b>	<b>0</b>	<b>0</b>	<b>0</b>
Bam	0	0	0	0	0	0	0	0	0	0
Namentenga	0	0	0	0	0	0	0	0	0	0
Sanmatenga	0	0	0	0	0	0	0	0	0	0
<b>Centre Ouest</b>	<b>0</b>	<b>2</b>	<b>0</b>	<b>1</b>	<b>0</b>	<b>5</b>	<b>1</b>	<b>0</b>	<b>3</b>	<b>8</b>
Boulkiemde	0	2	0	0	0	0	0	0	0	0
Sanguie	0	0	0	0	0	0	0	0	0	0
Sissili	0	0	0	0	0	0	0	0	0	0
Ziro	0	0	0	1	0	5	1	0	3	8
<b>Centre Sud</b>	<b>0</b>	<b>0</b>	<b>0</b>	<b>0</b>	<b>0</b>	<b>0</b>	<b>0</b>	<b>0</b>	<b>1</b>	<b>0</b>
Bazega	0	0	0	0	0	0	0	0	0	0
Nahouri	0	0	0	0	0	0	0	0	0	0
Zoundweogo	0	0	0	0	0	0	0	0	1	0
<b>Est</b>	<b>0</b>	<b>0</b>	<b>0</b>	<b>0</b>	<b>0</b>	<b>0</b>	<b>0</b>	<b>0</b>	<b>0</b>	<b>1</b>
Gnagna	0	0	0	0	0	0	0	0	0	0
Gourma	0	0	0	0	0	0	0	0	0	1
Komondjari	0	0	0	0	0	0	0	0	0	0
Kompienga	0	0	0	0	0	0	0	0	0	0
Tapoa	0	0	0	0	0	0	0	0	0	0
<b>Hauts Bassins</b>	<b>0</b>	<b>0</b>	<b>0</b>	<b>0</b>	<b>0</b>	<b>0</b>	<b>0</b>	<b>0</b>	<b>1</b>	<b>1</b>
Houet	0	0	0	0	0	0	0	0	1	1
Kenedougou	0	0	0	0	0	0	0	0	0	0
Tuy	0	0	0	0	0	0	0	0	0	0
<b>Nord</b>	<b>0</b>	<b>0</b>	<b>0</b>	<b>0</b>	<b>0</b>	<b>0</b>	<b>0</b>	<b>0</b>	<b>0</b>	<b>0</b>
Loroum	0	0	0	0	0	0	0	0	0	0
Passore	0	0	0	0	0	0	0	0	0	0
Yatenga	0	0	0	0	0	0	0	0	0	0
Zonoma	0	0	0	0	0	0	0	0	0	0
<b>Plateau central</b>	<b>0</b>	<b>0</b>	<b>0</b>	<b>0</b>	<b>0</b>	<b>0</b>	<b>0</b>	<b>0</b>	<b>1</b>	<b>4</b>
Ganzourgou	0	0	0	0	0	0	0	0	0	0
Kourweogo	0	0	0	0	0	0	0	0	1	4
Oubritenga	0	0	0	0	0	0	0	0	0	0
<b>Sahel</b>	<b>0</b>	<b>2</b>	<b>1</b>	<b>0</b>	<b>0</b>	<b>0</b>	<b>0</b>	<b>0</b>	<b>0</b>	<b>0</b>
Oudalan	0	0	0	0	0	0	0	0	0	0
Seno	0	0	0	0	0	0	0	0	0	0
Soum	0	2	1	0	0	0	0	0	0	0
Yagha	0	0	0	0	0	0	0	0	0	0
<b>Sud Ouest</b>	<b>0</b>	<b>0</b>	<b>0</b>	<b>0</b>	<b>0</b>	<b>0</b>	<b>0</b>	<b>0</b>	<b>1</b>	<b>1</b>
Bougouriba	0	0	0	0	0	0	0	0	0	0
Ioba	0	0	0	0	0	0	0	0	0	0
Noumbiel	0	0	0	0	0	0	0	0	1	0
Poni	0	0	0	0	0	0	0	0	0	1
<b>Total général</b>	<b>0</b>	<b>8</b>	<b>2</b>	<b>4</b>	<b>4</b>	<b>10</b>	<b>2</b>	<b>0</b>	<b>21</b>	<b>34</b>

Source : MARAH/DGESS/2012-2021

Tableau 083.01. 31 : Morbidité causée par la maladie du jeune âge (maladie de carré) par province de 2012 à 2021

Région/Province	2012	2013	2014	2015	2016	2017	2018	2019	2020	2021
<b>Boucle du Mouhoun</b>	<b>0</b>	<b>0</b>	<b>0</b>	<b>0</b>	<b>0</b>	<b>12</b>	<b>40</b>	<b>0</b>	<b>142</b>	<b>30</b>
Bale	0	0	0	0	0	0	0	0	30	0
Banwa	0	0	0	0	0	12	40	0	0	0
Kossi	0	0	0	0	0	0	0	0	2	13
Mouhoun	0	0	0	0	0	0	0	0	110	17
Nayala	0	0	0	0	0	0	0	0	0	0
Sourou	0	0	0	0	0	0	0	0	0	0
<b>Cascades</b>	<b>0</b>	<b>0</b>	<b>0</b>	<b>0</b>	<b>0</b>	<b>0</b>	<b>0</b>	<b>0</b>	<b>52</b>	<b>41</b>
Comoe	0	0	0	0	0	0	0	0	52	41

Leraba	0	0	0	0	0	0	0	0	0	0
<b>Centre</b>	<b>0</b>	<b>0</b>	<b>0</b>	<b>0</b>	<b>0</b>	<b>0</b>	<b>0</b>	<b>0</b>	<b>20</b>	<b>148</b>
Kadiogo	0	0	0	0	0	0	0	0	20	148
<b>Centre Est</b>	<b>0</b>	<b>75</b>	<b>75</b>	<b>97</b>	<b>34</b>	<b>0</b>	<b>0</b>	<b>0</b>	<b>44</b>	<b>16</b>
Boulgou	0	0	0	0	0	0	0	0	0	3
Koulpelogo	0	0	0	0	0	0	0	0	0	3
Kouritenga	0	75	75	97	34	0	0	0	44	10
<b>Centre Nord</b>	<b>27</b>	<b>0</b>	<b>0</b>	<b>0</b>	<b>0</b>	<b>0</b>	<b>0</b>	<b>0</b>	<b>0</b>	<b>16</b>
Bam	0	0	0	0	0	0	0	0	0	0
Namentenga	27	0	0	0	0	0	0	0	0	16
Sanmatenga	0	0	0	0	0	0	0	0	0	0
<b>Centre Ouest</b>	<b>0</b>	<b>0</b>	<b>0</b>	<b>0</b>	<b>0</b>	<b>0</b>	<b>1</b>	<b>0</b>	<b>19</b>	<b>39</b>
Boulkiemde	0	0	0	0	0	0	0	0	5	30
Sanguie	0	0	0	0	0	0	0	0	12	9
Sissili	0	0	0	0	0	0	0	0	0	0
Ziro	0	0	0	0	0	0	1	0	2	0
<b>Centre Sud</b>	<b>0</b>	<b>0</b>	<b>0</b>	<b>0</b>	<b>0</b>	<b>0</b>	<b>0</b>	<b>0</b>	<b>6</b>	<b>29</b>
Bazega	0	0	0	0	0	0	0	0	0	0
Nahouri	0	0	0	0	0	0	0	0	0	0
Zoundweogo	0	0	0	0	0	0	0	0	6	29
<b>Est</b>	<b>0</b>	<b>15</b>	<b>0</b>	<b>0</b>	<b>0</b>	<b>0</b>	<b>0</b>	<b>0</b>	<b>0</b>	<b>38</b>
Gnagna	0	0	0	0	0	0	0	0	0	0
Gourma	0	0	0	0	0	0	0	0	0	38
Komondjari	0	0	0	0	0	0	0	0	0	0
Kompienga	0	15	0	0	0	0	0	0	0	0
Tapoa	0	0	0	0	0	0	0	0	0	0
<b>Hauts Bassins</b>	<b>0</b>	<b>0</b>	<b>0</b>	<b>0</b>	<b>0</b>	<b>5</b>	<b>0</b>	<b>0</b>	<b>9</b>	<b>5</b>
Houet	0	0	0	0	0	0	0	0	0	1
Kenedougou	0	0	0	0	0	5	0	0	9	4
Tuy	0	0	0	0	0	0	0	0	0	0
<b>Nord</b>	<b>0</b>	<b>0</b>	<b>0</b>	<b>0</b>	<b>0</b>	<b>0</b>	<b>0</b>	<b>0</b>	<b>15</b>	<b>11</b>
Loroum	0	0	0	0	0	0	0	0	0	0
Passore	0	0	0	0	0	0	0	0	2	0
Yatenga	0	0	0	0	0	0	0	0	0	0
Zoundoma	0	0	0	0	0	0	0	0	13	11
<b>Plateau central</b>	<b>0</b>	<b>0</b>	<b>0</b>	<b>0</b>	<b>0</b>	<b>0</b>	<b>0</b>	<b>0</b>	<b>2</b>	<b>72</b>
Ganzourgou	0	0	0	0	0	0	0	0	1	23
Kourweogo	0	0	0	0	0	0	0	0	1	8
Oubritenga	0	0	0	0	0	0	0	0	0	41
<b>Sahel</b>	<b>1</b>	<b>0</b>	<b>0</b>	<b>0</b>	<b>0</b>	<b>18</b>	<b>0</b>	<b>0</b>	<b>5</b>	<b>3</b>
Oudalan	0	0	0	0	0	0	0	0	0	0
Seno	0	0	0	0	0	0	0	0	5	3
Soum	0	0	0	0	0	18	0	0	0	0
Yagha	1	0	0	0	0	0	0	0	0	0
<b>Sud Ouest</b>	<b>0</b>	<b>0</b>	<b>0</b>	<b>0</b>	<b>0</b>	<b>0</b>	<b>0</b>	<b>0</b>	<b>334</b>	<b>13</b>
Bougouriba	0	0	0	0	0	0	0	0	21	0
Ioba	0	0	0	0	0	0	0	0	41	0
Noumbiel	0	0	0	0	0	0	0	0	250	0
Poni	0	0	0	0	0	0	22	0	22	13
<b>Total général</b>	<b>56</b>	<b>180</b>	<b>150</b>	<b>194</b>	<b>68</b>	<b>70</b>	<b>104</b>	<b>0</b>	<b>648</b>	<b>461</b>

Source : MARAH/DGESS/2012-2021

Tableau 083.01. 32 : Morbidité causée par la gourme et la pasteurellose chez les asins par province

Région/Province	2020		2021	
	Gourme	Pasteurellose asine	Gourme	Pasteurellose asine
<b>Boucle du Mouhoun</b>	<b>30</b>	<b>0</b>	<b>0</b>	<b>0</b>
Bale	0	0	0	0

Banwa	0	0	0	0
Kossi	30	0	0	0
Mouhoun	0	0	0	0
Nayala	0	0	0	0
Sourou	0	0	0	0
<b>Cascades</b>	<b>0</b>	<b>0</b>	<b>0</b>	<b>0</b>
Comoe	0	0	0	0
Leraba	0	0	0	0
<b>Centre</b>	<b>10</b>	<b>3</b>	<b>0</b>	<b>0</b>
Kadiogo	10	3	0	0
<b>Centre Est</b>	<b>0</b>	<b>0</b>	<b>0</b>	<b>0</b>
Boulgou	0	0	0	0
Koulpelogo	0	0	0	0
Kouritenga	0	0	0	0
<b>Centre Nord</b>	<b>0</b>	<b>0</b>	<b>0</b>	<b>20</b>
Bam	0	0	0	20
Namentenga	0	0	0	0
Sanmatenga	0	0	0	0
<b>Centre Ouest</b>	<b>0</b>	<b>1</b>	<b>2</b>	<b>2</b>
Boulkiemde	0	0	0	0
Sanguie	0	1	0	2
Sissili	0	0	0	0
Ziro	0	0	2	0
<b>Centre Sud</b>	<b>3</b>	<b>0</b>	<b>0</b>	<b>0</b>
Bazega	0	0	0	0
Nahouri	0	0	0	0
Zoundweogo	3	0	0	0
<b>Est</b>	<b>0</b>	<b>0</b>	<b>0</b>	<b>0</b>
Gnagna	0	0	0	0
Gourma	0	0	0	0
Komondjari	0	0	0	0
Kompienga	0	0	0	0
Tapoa	0	0	0	0
<b>Hauts Bassins</b>	<b>0</b>	<b>0</b>	<b>2</b>	<b>0</b>
Houet	0	0	2	0
Kenedougou	0	0	0	0
Tuy	0	0	0	0
<b>Nord</b>	<b>0</b>	<b>0</b>	<b>0</b>	<b>0</b>
Loroum	0	0	0	0
Passore	0	0	0	0
Yatenga	0	0	0	0
Zonoma	0	0	0	0
<b>Plateau central</b>	<b>0</b>	<b>1</b>	<b>0</b>	<b>0</b>
Ganzourgou	0	0	0	0
Kourweogo	0	1	0	0
Oubritenga	0	0	0	0
<b>Sahel</b>	<b>0</b>	<b>0</b>	<b>0</b>	<b>0</b>
Oudalan	0	0	0	0
Seno	0	0	0	0
Soum	0	0	0	0
Yagha	0	0	0	0
<b>Sud Ouest</b>	<b>0</b>	<b>44</b>	<b>0</b>	<b>0</b>
Bougouriba	0	0	0	0
Ioba	0	0	0	0
Noumbiel	0	0	0	0
Poni	0	44	0	0
<b>Total général</b>	<b>43</b>	<b>49</b>	<b>4</b>	<b>22</b>

Source : MARAH/DGESS/2012-2021

Tableau 083.01. 33 : Evolution des principales causes de mortalité chez les bovins de 2012 à 2021

Maladies	2012	2013	2014	2015	2016	2017	2018	2019	2020	2021
Charbon bactérien	15	5	9	9	1	80	13	17	3	46
Charbon symptomatique	93	231	104	81	31	44	35	16	45	30
Dermatose nodulaire cutannée	22	4	157	496	271	12	0	288	1 502	11

Fièvre aphteuse	135	136	427	313	827	57	4456	194	168	510
Pasteurellose	95	175	94	51	51	34	13	41	171	43
Péripleurésie contagieuse bovine	13	182	6	24	29	89	142	31	182	54
Autres maladies	0	0	0	0	0	0	0	0	97	32

Source : MARAH/DGESS/2012-2021

Tableau 083.01. 34 : Evolution des mortalités causées par le charbon bactérien chez les bovins par province de 2012 à 2021

Région/province	2012	2013	2014	2015	2016	2017	2018	2019	2020	2021
<b>Boucle du Mouhoun</b>	<b>0</b>	<b>0</b>	<b>0</b>	<b>0</b>	<b>0</b>	<b>0</b>	<b>0</b>	<b>0</b>	<b>0</b>	<b>0</b>
Balé	0	0	0	0	0	0	0	0	0	0
Banwa	0	0	0	0	0	0	0	0	0	0
Kossi	0	0	0	0	0	0	0	0	0	0
Mouhoun	0	0	0	0	0	0	0	0	0	0
Nayala	0	0	0	0	0	0	0	0	0	0
Sourou	0	0	0	0	0	0	0	0	0	0
<b>Cascades</b>	<b>0</b>	<b>0</b>	<b>0</b>	<b>0</b>	<b>0</b>	<b>0</b>	<b>0</b>	<b>0</b>	<b>0</b>	<b>0</b>
Comoe	0	0	0	0	0	0	0	0	0	0
Leraba	0	0	0	0	0	0	0	0	0	0
<b>Centre</b>	<b>0</b>	<b>0</b>	<b>0</b>	<b>0</b>	<b>0</b>	<b>0</b>	<b>0</b>	<b>0</b>	<b>0</b>	<b>40</b>
Kadiogo	0	0	0	0	0	0	0	0	0	40
<b>Centre Est</b>	<b>0</b>	<b>0</b>	<b>0</b>	<b>0</b>	<b>0</b>	<b>0</b>	<b>0</b>	<b>0</b>	<b>1</b>	<b>0</b>
Boulgou	0	0	0	0	0	0	0	0	0	0
Koulpelogo	0	0	0	0	0	0	0	0	1	0
Kouritenga	0	0	0	0	0	0	0	0	0	0
<b>Centre Nord</b>	<b>0</b>	<b>0</b>	<b>0</b>	<b>0</b>	<b>0</b>	<b>0</b>	<b>0</b>	<b>0</b>	<b>0</b>	<b>0</b>
Bam	6	2	1	0	0	6	0	0	0	0
Namentenga	0	0	0	0	0	0	0	0	0	0
Sanmatenga	5	3	3	4	0	3	0	0	0	0
<b>Centre Ouest</b>	<b>0</b>	<b>0</b>	<b>0</b>	<b>0</b>	<b>0</b>	<b>0</b>	<b>0</b>	<b>0</b>	<b>0</b>	<b>0</b>
Boulkiemde	0	0	0	0	0	0	0	0	0	0
Sanguie	0	0	0	0	0	0	0	0	0	0
Sissili	0	0	0	0	0	0	0	0	0	0
Ziro	0	0	0	0	0	0	0	0	0	0
<b>Centre Sud</b>	<b>0</b>	<b>0</b>	<b>0</b>	<b>0</b>	<b>0</b>	<b>0</b>	<b>0</b>	<b>0</b>	<b>0</b>	<b>0</b>
Bazega	0	0	0	0	0	0	0	0	0	0
Nahouri	0	0	0	0	0	0	0	0	0	0
Zoundweogo	0	0	0	0	0	0	0	0	0	0
<b>Est</b>	<b>0</b>	<b>0</b>	<b>0</b>	<b>0</b>	<b>0</b>	<b>0</b>	<b>0</b>	<b>0</b>	<b>0</b>	<b>0</b>
Gnagna	0	0	0	0	0	0	0	0	0	0
Gourma	0	0	0	0	0	0	0	0	0	0
Komondjari	0	0	0	0	0	0	0	0	0	0
Kompienga	0	0	0	0	0	0	0	0	0	0
Tapoa	0	0	0	5	0	0	0	0	0	0
<b>Hauts Bassins</b>	<b>0</b>	<b>0</b>	<b>0</b>	<b>0</b>	<b>0</b>	<b>0</b>	<b>0</b>	<b>0</b>	<b>0</b>	<b>0</b>
Houet	0	0	0	0	0	62	10	0	0	0
Kenedougou	0	0	0	0	0	0	0	0	0	0
Tuy	0	0	0	0	0	0	0	0	0	0
<b>Nord</b>	<b>0</b>	<b>0</b>	<b>0</b>	<b>0</b>	<b>0</b>	<b>0</b>	<b>0</b>	<b>0</b>	<b>0</b>	<b>0</b>
Loroum	0	0	0	0	0	0	0	0	0	0
Passore	0	0	0	0	0	0	0	0	0	0
Yatenga	0	0	0	0	0	0	0	0	0	0
Zoundma	0	0	0	0	0	0	0	0	0	0
<b>Plateau central</b>	<b>0</b>	<b>0</b>	<b>0</b>	<b>0</b>	<b>0</b>	<b>0</b>	<b>0</b>	<b>0</b>	<b>0</b>	<b>0</b>
Ganzourgo	0	0	0	0	0	0	0	0	0	0
Kourweogo	0	0	0	0	0	0	0	0	0	0
Oubritenga	0	0	0	0	0	0	0	0	0	0
<b>Sahel</b>	<b>0</b>	<b>0</b>	<b>0</b>	<b>0</b>	<b>1</b>	<b>9</b>	<b>3</b>	<b>17</b>	<b>2</b>	<b>0</b>
Oudalan	0	0	0	0	1	0	0	0	0	0
Seno	0	0	0	0	0	8	3	17	2	0
Soum	0	0	0	0	0	0	0	0	0	0
Yagha	0	0	0	0	0	1	0	0	0	0
<b>Sud Ouest</b>	<b>0</b>	<b>0</b>	<b>0</b>	<b>0</b>	<b>0</b>	<b>0</b>	<b>0</b>	<b>0</b>	<b>0</b>	<b>6</b>

Bougouriba	3	0	0	0	0	0	0	0	0	0
Ioba	0	0	0	0	0	0	0	0	0	5
Noumbiel	0	0	1	0	0	0	0	0	0	1
Poni	1	0	4	0	0	0	0	0	0	0
<b>Total général</b>	<b>15</b>	<b>5</b>	<b>9</b>	<b>9</b>	<b>1</b>	<b>80</b>	<b>13</b>	<b>17</b>	<b>3</b>	<b>46</b>

Source : MARAH/DGESS/2012-2021

Tableau 083.01. 35 : Evolution des mortalités causées par le charbon symptomatique chez les bovins par province de 2012 à 2021

Région/province	2012	2013	2014	2015	2016	2017	2018	2019	2020	2021
<b>Boucle du Mouhoun</b>	<b>16</b>	<b>124</b>	<b>0</b>	<b>30</b>	<b>1</b>	<b>2</b>	<b>2</b>	<b>0</b>	<b>0</b>	<b>0</b>
Bale	3	0	0	0	0	0	0	0	0	0
Banwa	4	3	0	0	0	0	2	0	0	0
Kossi	0	0	0	0	1	0	0	0	0	0
Mouhoun	6	121	0	30	0	2	0	0	0	0
Nayala	0	0	0	0	0	0	0	0	0	0
Sourou	3	0	0	0	0	0	0	0	0	0
<b>Cascades</b>	<b>4</b>	<b>5</b>	<b>17</b>	<b>0</b>	<b>17</b>	<b>30</b>	<b>14</b>	<b>15</b>	<b>40</b>	<b>12</b>
Comoe	4	5	17	0	17	8	2	1	30	12
Leraba	0	0	0	0	0	22	12	14	10	0
<b>Centre</b>	<b>0</b>	<b>0</b>	<b>0</b>	<b>0</b>	<b>0</b>	<b>0</b>	<b>0</b>	<b>0</b>	<b>0</b>	<b>0</b>
Kadiogo	0	0	0	0	0	0	0	0	0	0
<b>Centre Est</b>	<b>0</b>	<b>0</b>	<b>0</b>	<b>0</b>	<b>1</b>	<b>0</b>	<b>0</b>	<b>0</b>	<b>4</b>	<b>0</b>
Boulgou	0	0	0	0	0	0	0	0	0	0
Koulpelogo	0	0	0	0	1	0	0	0	0	0
Kouritenga	0	0	0	0	0	0	0	0	4	0
<b>Centre Nord</b>	<b>6</b>	<b>12</b>	<b>3</b>	<b>17</b>	<b>0</b>	<b>0</b>	<b>0</b>	<b>1</b>	<b>0</b>	<b>0</b>
Namentenga	0	3	0	0	0	0	0	0	0	0
Sanmatenga	6	9	3	17	0	0	0	1	0	0
Sanmatenga	0	0	0	0	0	0	0	0	0	0
<b>Centre Ouest</b>	<b>10</b>	<b>4</b>	<b>15</b>	<b>0</b>	<b>1</b>	<b>5</b>	<b>0</b>	<b>0</b>	<b>0</b>	<b>0</b>
Boulkiemde	0	0	0	0	0	0	0	0	0	0
Sanguie	0	0	0	0	0	0	0	0	0	0
Sissili	10	4	14	0	1	5	0	0	0	0
Ziro	0	0	1	0	0	0	0	0	0	0
<b>Centre Sud</b>	<b>0</b>	<b>0</b>	<b>0</b>	<b>0</b>	<b>0</b>	<b>4</b>	<b>0</b>	<b>0</b>	<b>0</b>	<b>0</b>
Bazega	0	0	0	0	0	0	0	0	0	0
Nahouri	0	0	0	0	0	4	0	0	0	0
Zoundweogo	0	0	0	0	0	0	0	0	0	0
<b>Est</b>	<b>2</b>	<b>2</b>	<b>0</b>	<b>0</b>	<b>0</b>	<b>0</b>	<b>0</b>	<b>0</b>	<b>0</b>	<b>0</b>
Gnagna	2	0	0	0	0	0	0	0	0	0
Gourma	0	2	0	0	0	0	0	0	0	0
Komondjari	0	0	0	0	0	0	0	0	0	0
Kompienga	0	0	0	0	0	0	0	0	0	0
Tapoa	0	0	0	0	0	0	0	0	0	0
<b>Hauts Bassins</b>	<b>21</b>	<b>0</b>	<b>30</b>	<b>21</b>	<b>5</b>	<b>0</b>	<b>0</b>	<b>0</b>	<b>0</b>	<b>0</b>
Houet	0	0	1	3	0	0	0	0	0	0
Kenedougou	21	0	29	18	5	0	0	0	0	0
Tuy	0	0	0	0	0	0	0	0	0	0
<b>Nord</b>	<b>0</b>	<b>32</b>	<b>0</b>	<b>0</b>	<b>4</b>	<b>0</b>	<b>0</b>	<b>0</b>	<b>0</b>	<b>0</b>
Passore	0	32	0	0	4	0	0	0	0	0
Passore	0	0	0	0	0	0	0	0	0	0
Yatenga	0	0	0	0	0	0	0	0	0	0
Zoundoma	0	0	0	0	0	0	0	0	0	0
<b>Plateau central</b>	<b>0</b>	<b>6</b>	<b>0</b>	<b>0</b>	<b>0</b>	<b>0</b>	<b>0</b>	<b>0</b>	<b>0</b>	<b>0</b>
Ganzourgou	0	0	0	0	0	0	0	0	0	0
Kourweogo	0	6	0	0	0	0	0	0	0	0
Oubritenga	0	0	0	0	0	0	0	0	0	0
<b>Sahel</b>	<b>14</b>	<b>9</b>	<b>39</b>	<b>13</b>	<b>2</b>	<b>3</b>	<b>1</b>	<b>0</b>	<b>0</b>	<b>0</b>
Oudalan	14	8	21	0	0	0	0	0	0	0
Seno	0	0	5	3	0	0	0	0	0	0
Soum	0	0	13	10	2	0	1	0	0	0
Yagha	0	1	0	0	0	3	0	0	0	0
<b>Sud Ouest</b>	<b>20</b>	<b>37</b>	<b>0</b>	<b>0</b>	<b>0</b>	<b>0</b>	<b>18</b>	<b>0</b>	<b>1</b>	<b>0</b>

Bougouriba	0	0	0	0	0	0	0	0	0	0
Ioba	0	0	0	0	0	0	0	0	0	0
Noumbiel	16	37	0	0	0	0	0	0	0	0
Poni	4	0	0	0	0	0	18	0	1	0
<b>Total général</b>	<b>93</b>	<b>231</b>	<b>104</b>	<b>81</b>	<b>31</b>	<b>44</b>	<b>35</b>	<b>16</b>	<b>45</b>	<b>13</b>

Source : MARAH/DGESS/2012-2021

Tableau 083.01. 36 : Evolution des mortalités causées par la dermatose nodulaire cutanée chez les bovins par province de 2012 à 2021

Région/province	2012	2013	2014	2015	2016	2017	2018	2019	2020	2021
<b>Boucle du Mouhoun</b>	<b>0</b>	<b>0</b>	<b>7</b>	<b>96</b>	<b>0</b>	<b>0</b>	<b>0</b>	<b>43</b>	<b>133</b>	<b>5</b>
Bale	0	0	0	0	0	0	0	0	118	5
Banwa	0	0	5	44	0	0	0	18	5	0
Kossi	0	0	2	12	0	0	0	25	5	0
Mouhoun	0	0	0	23	0	0	0	0	5	0
Nayala	0	0	0	17	0	0	0	0	0	0
Sourou	0	0	0	0	0	0	0	0	0	0
<b>Cascades</b>	<b>0</b>	<b>0</b>	<b>0</b>	<b>96</b>	<b>0</b>	<b>0</b>	<b>0</b>	<b>0</b>	<b>233</b>	<b>0</b>
Comoe	0	0	0	96	0	0	0	0	233	0
Leraba	0	0	0	0	0	0	0	0	0	0
<b>Centre</b>	<b>0</b>	<b>0</b>	<b>0</b>	<b>0</b>	<b>0</b>	<b>0</b>	<b>0</b>	<b>0</b>	<b>18</b>	<b>0</b>
Kadiogo	0	0	0	0	0	0	0	0	18	0
<b>Centre Est</b>	<b>0</b>	<b>4</b>	<b>33</b>	<b>255</b>	<b>131</b>	<b>0</b>	<b>0</b>	<b>0</b>	<b>115</b>	<b>0</b>
Boulgou	0	4	0	0	0	0	0	0	54	0
Koulpelogo	0	0	25	250	20	0	0	0	13	0
Kouritenga	0	0	8	5	111	0	0	0	48	0
<b>Centre Nord</b>	<b>0</b>	<b>0</b>	<b>0</b>	<b>0</b>	<b>2</b>	<b>12</b>	<b>0</b>	<b>30</b>	<b>272</b>	<b>5</b>
Bam	0	0	0	0	2	12	0	0	80	5
Namentenga	0	0	0	0	0	0	0	30	31	0
Sanmatenga	0	0	0	0	0	0	0	0	161	0
<b>Centre Ouest</b>	<b>2</b>	<b>0</b>	<b>0</b>	<b>21</b>	<b>0</b>	<b>0</b>	<b>0</b>	<b>0</b>	<b>190</b>	<b>0</b>
Boulkiemde	0	0	0	7	0	0	0	0	10	0
Sanguie	2	0	0	4	0	0	0	0	8	0
Sissili	0	0	0	10	0	0	0	0	113	0
Ziro	0	0	0	0	0	0	0	0	59	0
<b>Centre Sud</b>	<b>2</b>	<b>0</b>	<b>0</b>	<b>0</b>	<b>0</b>	<b>0</b>	<b>0</b>	<b>0</b>	<b>128</b>	<b>0</b>
Bazega	2	0	0	0	0	0	0	0	75	0
Nahouri	0	0	0	0	0	0	0	0	25	0
Zoundweogo	0	0	0	0	0	0	0	0	28	0
<b>Est</b>	<b>0</b>	<b>0</b>	<b>57</b>	<b>0</b>	<b>93</b>	<b>0</b>	<b>0</b>	<b>0</b>	<b>127</b>	<b>0</b>
Gnagna	0	0	0	0	80	0	0	0	24	0
Gourma	0	0	18	0	13	0	0	0	96	0
Komondjari	0	0	0	0	0	0	0	0	7	0
Kompienga	0	0	4	0	0	0	0	0	0	0
Tapoa	0	0	35	0	0	0	0	0	0	0
<b>Hauts Bassins</b>	<b>14</b>	<b>0</b>	<b>53</b>	<b>22</b>	<b>0</b>	<b>0</b>	<b>0</b>	<b>215</b>	<b>28</b>	<b>0</b>
Houet	0	0	12	10	0	0	0	0	25	0
Kenedougou	14	0	41	4	0	0	0	215	3	0
Tuy	0	0	0	8	0	0	0	0	0	0
<b>Nord</b>	<b>0</b>	<b>0</b>	<b>0</b>	<b>2</b>	<b>2</b>	<b>0</b>	<b>0</b>	<b>0</b>	<b>47</b>	<b>0</b>
Loroum	0	0	0	0	2	0	0	0	2	0
Passore	0	0	0	0	0	0	0	0	6	0
Yatenga	0	0	0	2	0	0	0	0	29	0
Zoundoma	0	0	0	0	0	0	0	0	10	0
<b>Plateau central</b>	<b>0</b>	<b>0</b>	<b>3</b>	<b>1</b>	<b>6</b>	<b>0</b>	<b>0</b>	<b>0</b>	<b>41</b>	<b>0</b>
Ganzourgou	0	0	0	0	6	0	0	0	34	0
Kourweogo	0	0	0	0	0	0	0	0	4	0
Oubritenga	0	0	3	1	0	0	0	0	3	0
<b>Sahel</b>	<b>0</b>	<b>0</b>	<b>4</b>	<b>0</b>	<b>31</b>	<b>0</b>	<b>0</b>	<b>0</b>	<b>42</b>	<b>0</b>
Oudalan	0	0	1	0	0	0	0	0	25	0
Seno	0	0	0	0	1	0	0	0	12	0
Soum	0	0	3	0	26	0	0	0	5	0
Yagha	0	0	0	0	4	0	0	0	0	0
<b>Sud Ouest</b>	<b>1</b>	<b>0</b>	<b>0</b>	<b>3</b>	<b>2</b>	<b>0</b>	<b>0</b>	<b>0</b>	<b>128</b>	<b>1</b>
Bougouriba	0	0	0	0	0	0	0	0	10	0



Ioba	0	0	0	0	0	0	0	0	15	0
Noumbiel	0	0	0	3	2	0	0	0	32	0
Poni	1	0	0	0	0	0	0	0	71	1
<b>Total général</b>	<b>19</b>	<b>4</b>	<b>157</b>	<b>496</b>	<b>267</b>	<b>12</b>	<b>0</b>	<b>288</b>	<b>1 502</b>	<b>11</b>

Source : MARAH/DGESS/2012-2021

Tableau 083.01. 37 : Evolution des mortalités causées par la fièvre aphteuse chez les bovins par province de 2012 à 2021

Région/province	2012	2013	2014	2015	2016	2017	2018	2019	2020	2021
<b>Boucle du Mouhoun</b>	<b>1</b>	<b>37</b>	<b>146</b>	<b>78</b>	<b>373</b>	<b>10</b>	<b>1 260</b>	<b>0</b>	<b>1</b>	<b>309</b>
Bale	0	2	0	78	211	0	4	0	1	34
Banwa	0	0	128	0	0	10	59	0	0	266
Kossi	0	0	9	0	56	0	62	0	0	8
Mouhoun	0	12	6	0	106	0	469	0	0	1
Nayala	0	0	0	0	0	0	638	0	0	0
Sourou	1	23	3	0	0	0	28	0	0	0
<b>Cascades</b>	<b>12</b>	<b>12</b>	<b>40</b>	<b>136</b>	<b>101</b>	<b>21</b>	<b>76</b>	<b>0</b>	<b>29</b>	<b>29</b>
Comoe	12	12	32	136	101	21	49	0	27	29
Leraba	0	0	8	0	0	0	27	0	2	0
<b>Centre</b>	<b>0</b>	<b>0</b>	<b>0</b>	<b>0</b>	<b>0</b>	<b>0</b>	<b>20</b>	<b>2</b>	<b>39</b>	<b>9</b>
Kadiogo	0	0	0	0	0	0	20	2	39	9
<b>Centre Est</b>	<b>1</b>	<b>14</b>	<b>8</b>	<b>22</b>	<b>15</b>	<b>0</b>	<b>419</b>	<b>15</b>	<b>4</b>	<b>4</b>
Boulgou	0	0	0	21	13	0	402	15	0	3
Koulpelogo	1	0	0	0	0	0	0	0	4	1
Kouritenga	0	14	8	1	2	0	17	0	0	0
<b>Centre Nord</b>	<b>0</b>	<b>0</b>	<b>0</b>	<b>2</b>	<b>12</b>	<b>2</b>	<b>765</b>	<b>0</b>	<b>17</b>	<b>8</b>
Bam	0	0	0	0	1	0	568	0	3	0
Namentenga	0	0	0	0	0	0	73	0	13	3
Sanmatenga	0	0	0	2	11	2	124	0	1	5
<b>Centre Ouest</b>	<b>28</b>	<b>17</b>	<b>0</b>	<b>14</b>	<b>5</b>	<b>0</b>	<b>89</b>	<b>0</b>	<b>32</b>	<b>12</b>
Boulkiemde	0	0	0	0	0	0	21	0	0	2
Sanguie	0	0	0	11	5	0	60	0	32	2
Sissili	28	17	0	3	0	0	8	0	0	8
Ziro	0	0	0	0	0	0	0	0	0	0
<b>Centre Sud</b>	<b>2</b>	<b>0</b>	<b>4</b>	<b>0</b>	<b>3</b>	<b>0</b>	<b>146</b>	<b>0</b>	<b>14</b>	<b>17</b>
Bazega	2	0	4	0	0	0	0	0	3	12
Nahouri	0	0	0	0	0	0	30	0	0	0
Zoundweogo	0	0	0	0	3	0	116	0	11	5
<b>Est</b>	<b>37</b>	<b>45</b>	<b>23</b>	<b>18</b>	<b>30</b>	<b>0</b>	<b>9</b>	<b>0</b>	<b>21</b>	<b>52</b>
Gnagna	0	0	13	0	30	0	9	0	8	40
Gourma	0	0	0	0	0	0	0	0	1	0
Komondjari	20	0	0	0	0	0	0	0	0	0
Kompienga	11	40	2	14	0	0	0	0	1	0
Tapoa	6	5	8	4	0	0	0	0	11	12
<b>Hauts Bassins</b>	<b>15</b>	<b>9</b>	<b>91</b>	<b>26</b>	<b>148</b>	<b>14</b>	<b>619</b>	<b>0</b>	<b>7</b>	<b>34</b>
Houet	0	4	41	9	54	6	111	0	4	7
Kenedougou	12	5	37	15	70	6	381	0	3	26
Tuy	3	0	13	2	24	2	127	0	0	1
<b>Nord</b>	<b>0</b>	<b>0</b>	<b>0</b>	<b>3</b>	<b>36</b>	<b>2</b>	<b>555</b>	<b>59</b>	<b>0</b>	<b>20</b>
Loroum	0	0	0	0	22	2	344	0	0	0
Passore	0	0	0	3	7	0	149	0	0	13
Yatenga	0	0	0	0	7	0	0	0	0	0
Zoundoma	0	0	0	0	0	0	62	59	0	7
<b>Plateau central</b>	<b>0</b>	<b>0</b>	<b>0</b>	<b>0</b>	<b>2</b>	<b>0</b>	<b>265</b>	<b>118</b>	<b>0</b>	<b>16</b>
Ganzourgou	0	0	0	0	0	0	42	0	0	15
Kourweogo	0	0	0	0	2	0	181	118	0	1
Oubritenga	0	0	0	0	0	0	42	0	0	0
<b>Sahel</b>	<b>24</b>	<b>0</b>	<b>3</b>	<b>0</b>	<b>51</b>	<b>6</b>	<b>160</b>	<b>0</b>	<b>4</b>	<b>0</b>
Oudalan	20	0	0	0	0	0	40	0	0	0
Seno	0	0	0	0	0	0	6	0	4	0
Soum	4	0	0	0	51	6	114	0	0	0
Yagha	0	0	3	0	0	0	0	0	0	0
<b>Sud Ouest</b>	<b>15</b>	<b>2</b>	<b>112</b>	<b>14</b>	<b>51</b>	<b>2</b>	<b>73</b>	<b>0</b>	<b>0</b>	<b>0</b>
Bougouriba	0	0	2	1	0	0	3	0	0	0
Ioba	0	0	0	0	0	0	7	0	0	0

Noumbiel	15	2	12	0	50	0	0	0	0	0
Poni	0	0	98	13	1	2	63	0	0	0
<b>Total général</b>	<b>135</b>	<b>136</b>	<b>427</b>	<b>313</b>	<b>827</b>	<b>57</b>	<b>4 456</b>	<b>194</b>	<b>168</b>	<b>510</b>

Source : MARAH/DGESS/2012-2021

Tableau 083.01. 38 : Evolution des mortalités causées par la pasteurellose bovine par province de 2012 à 2021

Région/province	2012	2013	2014	2015	2016	2017	2018	2019	2020	2021
<b>Boucle du Mouhoun</b>	<b>0</b>	<b>3</b>	<b>0</b>	<b>10</b>	<b>0</b>	<b>0</b>	<b>0</b>	<b>8</b>	<b>17</b>	<b>16</b>
Bale	0	0	0	0	0	0	0	0	10	0
Banwa	0	0	0	0	0	0	0	0	2	0
Kossi	0	0	0	10	0	0	0	8	5	7
Nayala	0	3	0	0	0	0	0	0	0	4
Sourou	0	0	0	0	0	0	0	0	0	0
Mouhoun	0	0	0	0	0	0	0	0	0	5
<b>Cascades</b>	<b>0</b>	<b>0</b>	<b>0</b>	<b>0</b>	<b>0</b>	<b>0</b>	<b>0</b>	<b>0</b>	<b>4</b>	<b>0</b>
Comoe	0	0	0	0	0	0	0	0	4	0
Leraba	0	0	0	0	0	0	0	0	0	0
<b>Centre</b>	<b>0</b>	<b>0</b>	<b>0</b>	<b>0</b>	<b>0</b>	<b>0</b>	<b>0</b>	<b>0</b>	<b>0</b>	<b>1</b>
Kadiogo	0	0	0	0	0	0	0	0	0	1
<b>Centre Est</b>	<b>1</b>	<b>0</b>	<b>13</b>	<b>0</b>	<b>0</b>	<b>0</b>	<b>0</b>	<b>0</b>	<b>0</b>	<b>1</b>
Boulgou	0	0	0	0	0	0	0	0	0	0
Koulpelogo	0	0	0	0	0	0	0	0	0	1
Kouritenga	1	0	13	0	0	0	0	0	0	0
<b>Centre Nord</b>	<b>0</b>	<b>0</b>	<b>0</b>	<b>0</b>	<b>0</b>	<b>0</b>	<b>0</b>	<b>0</b>	<b>3</b>	<b>0</b>
Bam	0	0	0	0	0	0	0	0	0	0
Namentenga	0	0	0	0	0	0	0	0	2	0
Sanmatenga	0	0	0	0	0	0	0	0	1	0
<b>Centre Ouest</b>	<b>7</b>	<b>0</b>	<b>0</b>	<b>0</b>	<b>0</b>	<b>0</b>	<b>0</b>	<b>0</b>	<b>1</b>	<b>4</b>
Boulkiemde	0	0	0	0	0	0	0	0	0	0
Sanguie	0	0	0	0	0	0	0	0	1	4
Sissili	7	0	0	0	0	0	0	0	0	0
Ziro	0	0	0	0	0	0	0	0	0	0
<b>Centre Sud</b>	<b>0</b>	<b>0</b>	<b>0</b>	<b>0</b>	<b>0</b>	<b>0</b>	<b>0</b>	<b>0</b>	<b>1</b>	<b>0</b>
Bazega	0	0	0	0	0	0	0	0	0	0
Nahouri	0	0	0	0	0	0	0	0	0	0
Zoundweogo	0	0	0	0	0	0	0	0	1	0
<b>Est</b>	<b>1</b>	<b>0</b>	<b>0</b>	<b>0</b>	<b>0</b>	<b>0</b>	<b>0</b>	<b>0</b>	<b>4</b>	<b>1</b>
Gnagna	1	0	0	0	0	0	0	0	0	0
Gourma	0	0	0	0	0	0	0	0	0	1
Komondjari	0	0	0	0	0	0	0	0	0	0
Kompienga	0	0	0	0	0	0	0	0	0	0
Tapoa	0	0	0	0	0	0	0	0	4	0
<b>Hauts Bassins</b>	<b>2</b>	<b>0</b>	<b>0</b>	<b>0</b>	<b>0</b>	<b>0</b>	<b>0</b>	<b>0</b>	<b>2</b>	<b>0</b>
Houet	2	0	0	0	0	0	0	0	0	0
Kenedougou	0	0	0	0	0	0	0	0	2	0
Tuy	0	0	0	0	0	0	0	0	0	0
<b>Nord</b>	<b>0</b>	<b>0</b>	<b>0</b>	<b>0</b>	<b>9</b>	<b>0</b>	<b>0</b>	<b>0</b>	<b>10</b>	<b>17</b>
Loroum	0	0	0	0	0	0	0	0	0	0
Passore	0	0	0	0	0	0	0	0	0	0
Yatenga	0	0	0	0	0	0	0	0	1	1
Zonoma	0	0	0	0	9	0	0	0	9	16
<b>Plateau central</b>	<b>0</b>	<b>0</b>	<b>0</b>	<b>0</b>	<b>0</b>	<b>0</b>	<b>0</b>	<b>0</b>	<b>9</b>	<b>0</b>
Ganzourgou	0	0	0	0	0	0	0	0	0	0
Kourweogo	0	0	0	0	0	0	0	0	0	0
Oubritenga	0	0	0	0	0	0	0	0	9	0
<b>Sahel</b>	<b>78</b>	<b>172</b>	<b>56</b>	<b>41</b>	<b>36</b>	<b>21</b>	<b>13</b>	<b>33</b>	<b>120</b>	<b>3</b>
Oudalan	43	0	2	0	26	9	2	0	0	0
Seno	0	157	49	5	0	0	3	23	120	0
Soum	30	11	2	10	7	12	6	0	0	3
Yagha	5	4	3	26	3	0	2	10	0	0
<b>Sud Ouest</b>	<b>6</b>	<b>0</b>	<b>0</b>	<b>0</b>	<b>6</b>	<b>11</b>	<b>0</b>	<b>0</b>	<b>0</b>	<b>0</b>
Bougouriba	0	0	0	0	0	0	0	0	0	0
Ioba	0	0	0	0	0	0	0	0	0	0

Noumbiel	6	0	0	0	6	11	0	0	0	0
Poni	0	0	0	0	0	0	0	0	0	0
<b>Total général</b>	<b>95</b>	<b>175</b>	<b>69</b>	<b>51</b>	<b>51</b>	<b>32</b>	<b>13</b>	<b>41</b>	<b>171</b>	<b>43</b>

Source : MARAH/DGESS/2012-2021

Tableau 083.01. 39 : Evolution des mortalités causées par la péripneumonie par province de 2012 à 2021

Région/province	2012	2013	2014	2015	2016	2017	2018	2019	2020	2021
<b>Boucle du Mouhoun</b>	<b>0</b>	<b>110</b>	<b>3</b>	<b>0</b>	<b>0</b>	<b>8</b>	<b>39</b>	<b>7</b>	<b>37</b>	<b>21</b>
Bale	0	0	0	0	0	0	0	0	6	0
Banwa	0	0	0	0	0	5	2	7	5	7
Kossi	0	0	0	0	0	3	0	0	15	0
Mouhoun	0	0	3	0	0	0	0	0	0	0
Nayala	0	38	0	0	0	0	0	0	0	14
Sourou	0	72	0	0	0	0	37	0	11	0
<b>Cascades</b>	<b>1</b>	<b>16</b>	<b>3</b>	<b>0</b>	<b>0</b>	<b>4</b>	<b>9</b>	<b>2</b>	<b>42</b>	<b>14</b>
Comoe	1	10	3	0	0	4	3	2	31	3
Leraba	0	6	0	0	0	0	6	0	11	11
<b>Centre</b>	<b>0</b>	<b>0</b>	<b>0</b>	<b>0</b>	<b>0</b>	<b>0</b>	<b>0</b>	<b>0</b>	<b>0</b>	<b>0</b>
Kadiogo	0	0	0	0	0	0	0	0	0	0
<b>Centre Est</b>	<b>0</b>	<b>0</b>	<b>0</b>	<b>17</b>	<b>8</b>	<b>0</b>	<b>1</b>	<b>0</b>	<b>0</b>	<b>0</b>
Boulgou	0	0	0	0	0	0	0	0	0	0
Koulpelogo	0	0	0	17	8	0	1	0	0	0
Kouritenga	0	0	0	0	0	0	0	0	0	0
<b>Centre Nord</b>	<b>0</b>	<b>0</b>	<b>0</b>	<b>0</b>	<b>0</b>	<b>0</b>	<b>0</b>	<b>0</b>	<b>0</b>	<b>0</b>
Bam	0	0	0	0	0	0	0	0	0	0
Namentenga	0	0	0	0	0	0	0	0	0	0
Sanmatenga	0	0	0	0	0	0	0	0	0	0
<b>Centre Ouest</b>	<b>10</b>	<b>48</b>	<b>0</b>	<b>0</b>	<b>0</b>	<b>0</b>	<b>1</b>	<b>5</b>	<b>2</b>	<b>0</b>
Boulkiemde	0	0	0	0	0	0	0	5	0	0
Sanguie	0	0	0	0	0	0	0	0	1	0
Sissili	0	48	0	0	0	0	0	0	0	0
Ziro	10	0	0	0	0	0	1	0	1	0
<b>Centre Sud</b>	<b>0</b>	<b>0</b>	<b>0</b>	<b>0</b>	<b>0</b>	<b>0</b>	<b>0</b>	<b>0</b>	<b>2</b>	<b>9</b>
Bazega	0	0	0	0	0	0	0	0	0	0
Nahouri	0	0	0	0	0	0	0	0	0	0
Zoundweogo	0	0	0	0	0	0	0	0	2	9
<b>Est</b>	<b>0</b>	<b>1</b>	<b>0</b>	<b>0</b>	<b>10</b>	<b>30</b>	<b>16</b>	<b>0</b>	<b>8</b>	<b>0</b>
Gnagna	0	1	0	0	0	0	0	0	0	0
Gourma	0	0	0	0	0	30	0	0	0	0
Komondjari	0	0	0	0	0	0	0	0	0	0
Kompienga	0	0	0	0	10	0	16	0	8	0
Tapoa	0	0	0	0	0	0	0	0	0	0
<b>Hauts Bassins</b>	<b>0</b>	<b>0</b>	<b>0</b>	<b>0</b>	<b>0</b>	<b>0</b>	<b>58</b>	<b>0</b>	<b>23</b>	<b>4</b>
Houet	0	0	0	0	0	0	0	0	23	4
Kenedougou	0	0	0	0	0	0	0	0	0	0
Tuy	0	0	0	0	0	0	58	0	0	0
<b>Nord</b>	<b>0</b>	<b>0</b>	<b>0</b>	<b>0</b>	<b>0</b>	<b>0</b>	<b>0</b>	<b>0</b>	<b>0</b>	<b>0</b>
Loroum	0	0	0	0	0	0	0	0	0	0
Passore	0	0	0	0	0	0	0	0	0	0
Yatenga	0	0	0	0	0	0	0	0	0	0
Zondoma	0	0	0	0	0	0	0	0	0	0
<b>Plateau central</b>	<b>0</b>	<b>0</b>	<b>0</b>	<b>0</b>	<b>0</b>	<b>0</b>	<b>0</b>	<b>0</b>	<b>9</b>	<b>0</b>
Ganzourgou	0	0	0	0	0	0	0	0	0	0
Kourweogo	0	0	0	0	0	0	0	0	0	0
Oubritenga	0	0	0	0	0	0	0	0	9	0
<b>Sahel</b>	<b>2</b>	<b>7</b>	<b>0</b>	<b>7</b>	<b>0</b>	<b>0</b>	<b>0</b>	<b>0</b>	<b>2</b>	<b>6</b>
Oudalan	2	0	0	0	0	0	0	0	2	6
Seno	0	0	0	0	0	0	0	0	0	0
Soum	0	7	0	7	0	0	0	0	0	0
Yagha	0	0	0	0	0	0	0	0	0	0
<b>Sud Ouest</b>	<b>0</b>	<b>0</b>	<b>0</b>	<b>0</b>	<b>11</b>	<b>47</b>	<b>18</b>	<b>17</b>	<b>57</b>	<b>0</b>
Bougouriba	0	0	0	0	0	0	0	1	0	0
Ioba	0	0	0	0	0	0	0	0	0	0
Noumbiel	0	0	0	0	11	47	5	0	48	0
Poni	0	0	0	0	0	0	13	16	9	0
<b>Total général</b>	<b>13</b>	<b>182</b>	<b>6</b>	<b>24</b>	<b>29</b>	<b>89</b>	<b>142</b>	<b>31</b>	<b>182</b>	<b>54</b>

Source : MARAH/DGESS/2012-2021

Tableau 083.01. 40 : Evolution des principales causes de mortalité chez les petits ruminants de 2012 à 2021

Maladies	2012	2013	2014	2015	2016	2017	2018	2019	2020	2021
Charbon bactérien	0	0	0	2	1	7	0	0	0	0
Fièvre aphteuse	13	0	3	0	1	5	197	0	12	23
Pasteurellose	352	511	473	277	290	227	75	115	1 050	594
Peste des petits ruminants	159	0	591	248	1 434	740	507	130	3 105	787
Autres maladies contagieuses	0	14	460	23	0	0	0	0	169	97
<b>Total général</b>	<b>524</b>	<b>525</b>	<b>1527</b>	<b>550</b>	<b>1726</b>	<b>979</b>	<b>779</b>	<b>245</b>	<b>4336</b>	<b>1501</b>

Source : MARAH/DGESS/2012-2021

Tableau 083.01. 41 : Evolution des mortalités causées par la pasteurellose chez les petits ruminants par province de 2012 à 2021

Région/province	2012	2013	2014	2015	2016	2017	2018	2019	2020	2021
<b>Boucle du Mouhoun</b>	<b>0</b>	<b>2</b>	<b>141</b>	<b>5</b>	<b>3</b>	<b>3</b>	<b>9</b>	<b>75</b>	<b>458</b>	<b>42</b>
Bale	0	0	0	0	0	0	0	0	92	26
Banwa	0	0	41	0	0	0	0	0	0	0
Kossi	0	0	100	0	0	0	9	75	155	11
Mouhoun	0	2	0	5	3	3	0	0	209	5
Nayala	0	0	0	0	0	0	0	0	0	0
Sourou	0	0	0	0	0	0	0	0	2	0
<b>Cascades</b>	<b>0</b>	<b>0</b>	<b>100</b>	<b>115</b>	<b>0</b>	<b>0</b>	<b>8</b>	<b>0</b>	<b>2</b>	<b>0</b>
Comoe	0	0	100	115	0	0	8	0	2	0
Leraba	0	0	0	0	0	0	0	0	0	0
<b>Centre</b>	<b>0</b>	<b>0</b>	<b>0</b>	<b>0</b>	<b>0</b>	<b>0</b>	<b>0</b>	<b>0</b>	<b>59</b>	<b>23</b>
Kadiogo	0	0	0	0	0	0	0	0	59	23
<b>Centre Est</b>	<b>4</b>	<b>291</b>	<b>17</b>	<b>0</b>	<b>10</b>	<b>0</b>	<b>0</b>	<b>0</b>	<b>51</b>	<b>201</b>
Boulgou	4	240	0	0	0	0	0	0	0	50
Koulpelogo	0	5	0	0	0	0	0	0	41	149
Kouritenga	0	46	17	0	10	0	0	0	10	2
<b>Centre Nord</b>	<b>0</b>	<b>0</b>	<b>127</b>	<b>9</b>	<b>19</b>	<b>5</b>	<b>6</b>	<b>5</b>	<b>39</b>	<b>15</b>
Bam	0	0	0	0	0	0	0	0	10	10
Namentenga	0	0	0	0	0	0	0	0	9	0
Sanmatenga	0	0	127	9	19	5	6	5	20	5
<b>Centre Ouest</b>	<b>45</b>	<b>42</b>	<b>2</b>	<b>0</b>	<b>5</b>	<b>0</b>	<b>6</b>	<b>0</b>	<b>35</b>	<b>12</b>
Boulkiemde	0	0	2	0	5	0	0	0	6	0
Sanguie	0	0	0	0	0	0	0	0	13	12
Sissili	45	42	0	0	0	0	0	0	0	0
Ziro	0	0	0	0	0	0	6	0	16	0
<b>Centre Sud</b>	<b>45</b>	<b>7</b>	<b>0</b>	<b>0</b>	<b>0</b>	<b>61</b>	<b>0</b>	<b>0</b>	<b>54</b>	<b>150</b>
Bazega	45	0	0	0	0	0	0	0	8	0
Nahouri	0	0	0	0	0	46	0	0	0	102
Zoundweogo	0	7	0	0	0	15	0	0	46	48
<b>Est</b>	<b>31</b>	<b>9</b>	<b>0</b>	<b>0</b>	<b>0</b>	<b>0</b>	<b>0</b>	<b>0</b>	<b>0</b>	<b>0</b>
Gnagna	2	9	0	0	0	0	0	0	0	0
Gourma	0	0	0	0	0	0	0	0	0	0
Komondjari	0	0	0	0	0	0	0	0	0	0
Kompienga	29	0	0	0	0	0	0	0	0	0
Tapoa	0	0	0	0	0	0	0	0	0	0
<b>Hauts Bassins</b>	<b>0</b>	<b>0</b>	<b>0</b>	<b>0</b>	<b>13</b>	<b>88</b>	<b>4</b>	<b>0</b>	<b>10</b>	<b>22</b>
Houet	0	0	0	0	13	0	0	0	0	10
Kenedougou	0	0	0	0	0	88	4	0	10	12
Tuy	0	0	0	0	0	0	0	0	0	0
<b>Nord</b>	<b>0</b>	<b>0</b>	<b>0</b>	<b>0</b>	<b>68</b>	<b>29</b>	<b>0</b>	<b>9</b>	<b>174</b>	<b>85</b>
Loroum	0	0	0	0	0	0	0	0	0	0
Passore	0	0	0	0	0	0	0	0	0	5
Yatenga	0	0	0	0	0	0	0	0	42	22
Zoundma	0	0	0	0	68	29	0	9	132	58
<b>Plateau central</b>	<b>67</b>	<b>36</b>	<b>17</b>	<b>0</b>	<b>14</b>	<b>0</b>	<b>0</b>	<b>0</b>	<b>12</b>	<b>16</b>
Ganzourgou	0	0	0	0	2	0	0	0	4	16
Kourweogo	67	36	17	0	12	0	0	0	0	0
Oubritenga	0	0	0	0	0	0	0	0	8	0
<b>Sahel</b>	<b>108</b>	<b>124</b>	<b>69</b>	<b>93</b>	<b>71</b>	<b>41</b>	<b>11</b>	<b>5</b>	<b>2</b>	<b>1</b>
Oudalan	42	13	23	46	19	21	0	0	0	0

Seno	15	90	20	0	7	6	3	5	2	1
Soum	48	5	22	44	28	14	8	0	0	0
Yagha	3	16	4	3	17	0	0	0	0	0
<b>Sud Ouest</b>	<b>52</b>	<b>0</b>	<b>0</b>	<b>55</b>	<b>87</b>	<b>0</b>	<b>31</b>	<b>21</b>	<b>154</b>	<b>27</b>
Bougouriba	0	0	0	0	0	0	0	6	0	0
Ioba	0	0	0	0	0	0	0	0	7	27
Noumbiel	52	0	0	45	80	0	0	0	146	0
Poni	0	0	0	10	7	0	31	15	1	0
<b>Total général</b>	<b>352</b>	<b>511</b>	<b>473</b>	<b>277</b>	<b>290</b>	<b>227</b>	<b>75</b>	<b>115</b>	<b>1 050</b>	<b>594</b>

Source : MARAH/DGESS/2012-2021

Tableau 083.01. 42 : Evolution des mortalités causées par la peste des petits ruminants par région de 2012 à 2021

Région/province	2012	2013	2014	2015	2016	2017	2018	2019	2020	2021
<b>Boucle du Mouhoun</b>	<b>0</b>	<b>0</b>	<b>0</b>	<b>0</b>	<b>0</b>	<b>48</b>	<b>36</b>	<b>55</b>	<b>90</b>	<b>7</b>
Bale	0	0	0	0	0	0	0	0	50	7
Banwa	0	0	0	0	0	0	23	22	0	0
Kossi	0	0	0	0	0	20	13	33	5	0
Mouhoun	0	0	0	0	0	28	0	0	0	0
Nayala	0	0	0	0	0	0	0	0	0	0
Sourou	0	0	0	0	0	0	0	0	35	0
<b>Cascades</b>	<b>0</b>	<b>0</b>	<b>487</b>	<b>33</b>	<b>218</b>	<b>371</b>	<b>236</b>	<b>8</b>	<b>289</b>	<b>34</b>
Comoe	0	0	487	33	218	352	233	0	275	34
Leraba	0	0	0	0	0	19	3	8	14	0
<b>Centre</b>	<b>0</b>	<b>0</b>	<b>0</b>	<b>0</b>	<b>0</b>	<b>0</b>	<b>0</b>	<b>0</b>	<b>424</b>	<b>4</b>
Kadiogo	0	0	0	0	0	0	0	0	424	4
<b>Centre Est</b>	<b>31</b>	<b>0</b>	<b>0</b>	<b>0</b>	<b>54</b>	<b>0</b>	<b>24</b>	<b>8</b>	<b>953</b>	<b>361</b>
Boulgou	0	0	0	0	0	0	24	0	802	287
Koupelego	31	0	0	0	24	0	0	8	109	74
Kouritenga	0	0	0	0	30	0	0	0	42	0
<b>Centre Nord</b>	<b>0</b>	<b>0</b>	<b>12</b>	<b>6</b>	<b>427</b>	<b>162</b>	<b>23</b>	<b>0</b>	<b>18</b>	<b>11</b>
Bam	0	0	0	0	0	0	0	0	0	3
Namentenga	0	0	0	0	0	0	0	0	2	0
Sanmatenga	0	0	12	6	427	162	23	0	16	8
<b>Centre Ouest</b>	<b>69</b>	<b>0</b>	<b>2</b>	<b>0</b>	<b>1</b>	<b>0</b>	<b>45</b>	<b>1</b>	<b>294</b>	<b>25</b>
Boulkiemde	69	0	2	0	1	0	15	1	172	25
Sanguie	0	0	0	0	0	0	30	0	70	0
Sissili	0	0	0	0	0	0	0	0	52	0
Ziro	0	0	0	0	0	0	0	0	0	0
<b>Centre Sud</b>	<b>0</b>	<b>0</b>	<b>7</b>	<b>147</b>	<b>0</b>	<b>0</b>	<b>0</b>	<b>0</b>	<b>1</b>	<b>44</b>
Bazega	0	0	4	147	0	0	0	0	0	0
Nahouri	0	0	0	0	0	0	0	0	0	0
Zoundweogo	0	0	3	0	0	0	0	0	1	44
<b>Est</b>	<b>59</b>	<b>0</b>	<b>0</b>	<b>2</b>	<b>115</b>	<b>117</b>	<b>23</b>	<b>0</b>	<b>0</b>	<b>0</b>
Gnagna	0	0	0	2	8	55	0	0	0	0
Gourma	0	0	0	0	0	62	15	0	0	0
Komondjari	0	0	0	0	0	0	0	0	0	0
Kompienga	0	0	0	0	107	0	0	0	0	0
Tapoa	59	0	0	0	0	0	8	0	0	0
<b>Hauts Bassins</b>	<b>0</b>	<b>0</b>	<b>0</b>	<b>42</b>	<b>3</b>	<b>0</b>	<b>59</b>	<b>4</b>	<b>23</b>	<b>0</b>
Houet	0	0	0	4	0	0	0	0	4	0
Kenedougou	0	0	0	38	3	0	31	0	19	0
Tuy	0	0	0	0	0	0	28	4	0	0
<b>Nord</b>	<b>0</b>	<b>0</b>	<b>52</b>	<b>2</b>	<b>605</b>	<b>21</b>	<b>61</b>	<b>40</b>	<b>123</b>	<b>57</b>
Loroum	0	0	30	2	600	0	0	0	0	0
Passore	0	0	22	0	5	21	0	15	68	0
Yatenga	0	0	0	0	0	0	61	0	51	5
Zoundma	0	0	0	0	0	0	0	25	4	52
<b>Plateau central</b>	<b>0</b>	<b>0</b>	<b>31</b>	<b>0</b>	<b>8</b>	<b>0</b>	<b>0</b>	<b>8</b>	<b>193</b>	<b>13</b>
Ganzourgou	0	0	0	0	8	0	0	8	117	10
Kourweogo	0	0	6	0	0	0	0	0	76	3
Oubritenga	0	0	25	0	0	0	0	0	0	0
<b>Sahel</b>	<b>0</b>	<b>0</b>	<b>0</b>	<b>16</b>	<b>3</b>	<b>21</b>	<b>0</b>	<b>6</b>	<b>0</b>	<b>229</b>
Oudalan	0	0	0	0	0	0	0	0	0	228
Seno	0	0	0	13	0	0	0	6	0	1
Soum	0	0	0	3	3	2	0	0	0	0
Yagha	0	0	0	0	0	19	0	0	0	0
<b>Sud Ouest</b>	<b>0</b>	<b>0</b>	<b>0</b>	<b>0</b>	<b>0</b>	<b>0</b>	<b>0</b>	<b>0</b>	<b>697</b>	<b>2</b>

Bougouriba	0	0	0	0	0	0	0	0	10	0
Ioba	0	0	0	0	0	0	0	0	5	0
Noumbiel	0	0	0	0	0	0	0	0	566	2
Poni	0	0	0	0	0	0	0	0	116	0
<b>Total général</b>	<b>159</b>	<b>0</b>	<b>591</b>	<b>248</b>	<b>1 434</b>	<b>740</b>	<b>507</b>	<b>130</b>	<b>3 105</b>	<b>787</b>

Source : MARAH/DGESS/2012-2021

Tableau 083.01. 43 : Evolution des principales causes de mortalité chez les porcins

Maladies	2012	2013	2014	2015	2016	2017	2018	2019	2020	2021
Charbon bactérien	0	0	0	0	10	0	0	0	0	0
Pasteurellose	297	123	14	20	21	171	79	0	647	18
Peste porcine	2 522	1 923	1030	789	1 090	21	283	114	7 621	933
<b>Total général</b>	<b>2819</b>	<b>2046</b>	<b>1044</b>	<b>809</b>	<b>1121</b>	<b>192</b>	<b>362</b>	<b>114</b>	<b>8268</b>	<b>951</b>

Source : MARAH/DGESS/2012-2021

Tableau 083.01. 44 : Evolution des mortalités causées par la pasteurellose chez les porcins par province de 2012 à 2021

Région/province	2012	2013	2014	2015	2016	2017	2018	2019	2020	2021
<b>Boucle du Mouhoun</b>	<b>30</b>	<b>0</b>	<b>0</b>	<b>20</b>	<b>0</b>	<b>0</b>	<b>0</b>	<b>0</b>	<b>400</b>	<b>0</b>
Bale	0	0	0	0	0	0	0	0	0	0
Banwa	30	0	0	0	0	0	0	0	0	0
Kossi	0	0	0	0	0	0	0	0	0	0
Mouhoun	0	0	0	20	0	0	0	0	0	0
Nayala	0	0	0	0	0	0	0	0	0	0
Sourou	0	0	0	0	0	0	0	0	400	0
<b>Cascades</b>	<b>0</b>	<b>0</b>	<b>0</b>	<b>0</b>	<b>0</b>	<b>0</b>	<b>0</b>	<b>0</b>	<b>0</b>	<b>0</b>
Comoe	0	0	0	0	0	0	0	0	0	0
Leraba	0	0	0	0	0	0	0	0	0	0
<b>Centre</b>	<b>0</b>	<b>0</b>	<b>0</b>	<b>0</b>	<b>0</b>	<b>0</b>	<b>0</b>	<b>0</b>	<b>16</b>	<b>0</b>
Kadiogo	0	0	0	0	0	0	0	0	16	0
<b>Centre Est</b>	<b>0</b>	<b>0</b>	<b>0</b>	<b>0</b>	<b>0</b>	<b>30</b>	<b>0</b>	<b>0</b>	<b>0</b>	<b>0</b>
Boulgou	0	0	0	0	0	0	0	0	11	0
Koumpelogo	0	0	0	0	0	0	0	0	0	0
Kouritenga	0	0	0	0	0	30	0	0	11	0
<b>Centre Nord</b>	<b>0</b>	<b>0</b>	<b>0</b>	<b>0</b>	<b>0</b>	<b>0</b>	<b>3</b>	<b>0</b>	<b>0</b>	<b>0</b>
Bam	0	0	0	0	0	0	0	0	0	0
Namentenga	0	0	0	0	0	0	0	0	0	0
Sanmatenga	0	0	0	0	0	0	3	0	0	0
<b>Centre Ouest</b>	<b>45</b>	<b>0</b>	<b>0</b>	<b>0</b>	<b>0</b>	<b>0</b>	<b>0</b>	<b>0</b>	<b>0</b>	<b>0</b>
Boulkiemde	0	0	0	0	0	0	0	0	0	0
Sanguie	0	0	0	0	0	0	0	0	0	0
Sissili	45	0	0	0	0	0	0	0	0	0
Ziro	0	0	0	0	0	0	0	0	0	0
<b>Centre Sud</b>	<b>0</b>	<b>0</b>	<b>0</b>	<b>0</b>	<b>0</b>	<b>0</b>	<b>0</b>	<b>0</b>	<b>0</b>	<b>0</b>
Bazega	0	0	0	0	0	0	0	0	0	0
Nahouri	0	0	0	0	0	0	0	0	0	0
Zoundweogo	0	0	0	0	0	0	0	0	0	0
<b>Est</b>	<b>0</b>	<b>0</b>	<b>0</b>	<b>0</b>	<b>0</b>	<b>0</b>	<b>0</b>	<b>0</b>	<b>35</b>	<b>0</b>
Gnagna	0	0	0	0	0	0	0	0	0	0
Gourma	0	0	0	0	0	0	0	0	0	0
Komondjari	0	0	0	0	0	0	0	0	0	0
Kompienga	0	0	0	0	0	0	0	0	0	0
Tapoa	0	0	0	0	0	0	0	0	35	0
<b>Hauts Bassins</b>	<b>38</b>	<b>0</b>	<b>0</b>	<b>0</b>	<b>18</b>	<b>56</b>	<b>30</b>	<b>0</b>	<b>0</b>	<b>0</b>
Houet	38	0	0	0	0	0	0	0	0	0
Kenedougou	0	0	0	0	18	56	30	0	0	0
Tuy	0	0	0	0	0	0	0	0	0	0
<b>Nord</b>	<b>0</b>	<b>88</b>	<b>0</b>	<b>0</b>	<b>3</b>	<b>0</b>	<b>0</b>	<b>0</b>	<b>0</b>	<b>2</b>
Loroum	0	0	0	0	0	0	0	0	0	0
Passore	0	88	0	0	0	0	0	0	102	2
Yatenga	0	0	0	0	3	0	0	0	0	0
Zoundoma	0	0	0	0	0	0	0	0	102	0
<b>Plateau central</b>	<b>0</b>	<b>0</b>	<b>0</b>	<b>0</b>	<b>0</b>	<b>0</b>	<b>0</b>	<b>0</b>	<b>0</b>	<b>0</b>
Ganzourgou	0	0	0	0	0	0	0	0	0	0
Kourweogo	0	0	0	0	0	0	0	0	0	0
Ouhritenga	0	0	0	0	0	0	0	0	0	0

<b>Sahel</b>	<b>120</b>	<b>15</b>	<b>9</b>	<b>0</b>	<b>0</b>	<b>0</b>	<b>0</b>	<b>0</b>	<b>0</b>	<b>0</b>
Oudalan	120	0	0	0	0	0	0	0	0	0
Seno	0	15	0	0	0	0	0	0	0	0
Soum	0	0	9	0	0	0	0	0	0	0
Yagha	0	0	0	0	0	0	0	0	0	0
<b>Sud Ouest</b>	<b>64</b>	<b>20</b>	<b>5</b>	<b>0</b>	<b>0</b>	<b>85</b>	<b>46</b>	<b>0</b>	<b>0</b>	<b>16</b>
Bougouriba	0	0	0	0	0	0	0	0	0	0
Ioba	0	0	0	0	0	0	0	0	83	0
Noumbiel	45	20	5	0	0	20	30	0	0	0
Poni	19	0	0	0	0	65	16	0	83	16
<b>Total général</b>	<b>297</b>	<b>123</b>	<b>14</b>	<b>20</b>	<b>21</b>	<b>171</b>	<b>79</b>	<b>0</b>	<b>647</b>	<b>18</b>

Source : MARAH/DGESS/2012-2021

Tableau 083.01. 45 : Evolution des mortalités causées par la peste porcine par région de 2012 à 2021

Région/province	2012	2013	2014	2015	2016	2017	2018	2019	2020	2021
<b>Boucle du Mouhoun</b>	<b>737</b>	<b>395</b>	<b>22</b>	<b>5</b>	<b>402</b>	<b>0</b>	<b>14</b>	<b>0</b>	<b>120</b>	<b>10</b>
Bale	0	345	0	0	154	0	0	0	0	0
Banwa	737	0	0	0	0	0	0	0	15	0
Kossi	0	0	22	5	246	0	0	0	7	10
Mouhoun	0	50	0	0	2	0	14	0	0	0
Nayala	0	0	0	0	0	0	0	0	0	0
Sourou	0	0	0	0	0	0	0	0	142	0
<b>Cascades</b>	<b>0</b>	<b>2</b>	<b>3</b>	<b>170</b>	<b>7</b>	<b>21</b>	<b>23</b>	<b>0</b>	<b>106</b>	<b>230</b>
Comoe	0	2	3	170	7	21	23	0	180	230
Leraba	0	0	0	0	0	0	0	0	286	0
<b>Centre</b>	<b>111</b>	<b>0</b>	<b>15</b>	<b>0</b>	<b>7</b>	<b>0</b>	<b>5</b>	<b>60</b>	<b>160</b>	<b>5</b>
Kadiogo	111	0	15	0	7	0	5	60	160	5
<b>Centre Est</b>	<b>611</b>	<b>862</b>	<b>83</b>	<b>67</b>	<b>93</b>	<b>0</b>	<b>11</b>	<b>0</b>	<b>340</b>	<b>2</b>
Boulgou	583	91	0	0	0	0	0	0	19	0
Koulpelogo	0	44	83	0	0	0	0	0	86	2
Kouritenga	28	727	0	67	93	0	11	0	445	0
<b>Centre Nord</b>	<b>35</b>	<b>0</b>	<b>47</b>	<b>0</b>	<b>142</b>	<b>0</b>	<b>0</b>	<b>15</b>	<b>0</b>	<b>0</b>
Bam	0	0	40	0	22	0	0	0	4 913	0
Namentenga	35	0	0	0	55	0	0	0	21	0
Sanmatenga	0	0	7	0	65	0	0	15	4 934	0
<b>Centre Ouest</b>	<b>234</b>	<b>56</b>	<b>85</b>	<b>0</b>	<b>151</b>	<b>0</b>	<b>0</b>	<b>0</b>	<b>149</b>	<b>129</b>
Boulkiemde	194	28	33	0	66	0	0	0	13	86
Sanguie	40	0	0	0	85	0	0	0	35	1
Sissili	0	28	52	0	0	0	0	0	100	35
Ziro	0	0	0	0	0	0	0	0	297	7
<b>Centre Sud</b>	<b>50</b>	<b>35</b>	<b>0</b>	<b>0</b>	<b>96</b>	<b>0</b>	<b>0</b>	<b>0</b>	<b>0</b>	<b>310</b>
Bazega	0	0	0	0	60	0	0	0	0	310
Nahouri	50	35	0	0	0	0	0	0	131	0
Zoundweogo	0	0	0	0	36	0	0	0	131	0
<b>Est</b>	<b>439</b>	<b>305</b>	<b>732</b>	<b>0</b>	<b>120</b>	<b>0</b>	<b>0</b>	<b>4</b>	<b>440</b>	<b>0</b>
Gnagna	101	251	0	0	0	0	0	0	94	0
Gourma	0	2	0	0	6	0	0	4	0	0
Komondjari	0	0	0	0	0	0	0	0	0	0
Kompienga	38	21	61	0	0	0	0	0	0	0
Tapoa	300	31	671	0	114	0	0	0	534	0
<b>Hauts Bassins</b>	<b>295</b>	<b>95</b>	<b>6</b>	<b>547</b>	<b>57</b>	<b>0</b>	<b>230</b>	<b>0</b>	<b>18</b>	<b>0</b>
Houet	0	47	0	547	0	0	0	0	24	0
Kenedougou	275	48	6	0	57	0	230	0	0	0
Tuy	20	0	0	0	0	0	0	0	42	0
<b>Nord</b>	<b>0</b>	<b>149</b>	<b>37</b>	<b>0</b>	<b>0</b>	<b>0</b>	<b>0</b>	<b>0</b>	<b>0</b>	<b>31</b>
Loroum	0	0	0	0	0	0	0	0	0	0
Passore	0	149	37	0	0	0	0	0	148	0
Yatenga	0	0	0	0	0	0	0	0	5	0
Zondoma	0	0	0	0	0	0	0	0	153	31
<b>Plateau central</b>	<b>5</b>	<b>0</b>	<b>0</b>	<b>0</b>	<b>0</b>	<b>0</b>	<b>0</b>	<b>0</b>	<b>68</b>	<b>50</b>
Ganzourgou	0	0	0	0	0	0	0	0	355	0
Kourweogo	0	0	0	0	0	0	0	0	22	50
Oubritenga	5	0	0	0	0	0	0	0	445	0

<b>Sahel</b>	<b>0</b>	<b>24</b>	<b>0</b>	<b>0</b>	<b>0</b>	<b>0</b>	<b>0</b>	<b>35</b>	<b>0</b>	<b>0</b>
Oudalan	0	0	0	0	0	0	0	35	0	0
Seno	0	24	0	0	0	0	0	0	0	0
Soum	0	0	0	0	0	0	0	0	0	0
Yagha	0	0	0	0	0	0	0	0	0	0
<b>Sud Ouest</b>	<b>5</b>	<b>0</b>	<b>0</b>	<b>0</b>	<b>15</b>	<b>0</b>	<b>0</b>	<b>0</b>	<b>48</b>	<b>166</b>
Bougouriba	0	0	0	0	0	0	0	0	4	130
Ioba	0	0	0	0	0	0	0	0	0	12
Noumbiel	0	0	0	0	15	0	0	0	0	0
Poni	5	0	0	0	0	0	0	0	52	24
<b>Total général</b>	<b>2 522</b>	<b>1 923</b>	<b>1 030</b>	<b>789</b>	<b>1 090</b>	<b>21</b>	<b>283</b>	<b>114</b>	<b>7 621</b>	<b>933</b>

Source : MARAH/DGESS/2012-2021

Tableau 083.01. 46 : Evolution des principales causes de mortalité chez la volaille de 2012 à 2021

Maladies	2012	2013	2014	2015	2016	2017	2018	2019	2020	2021
Choléra	0	0	0	12	0	0	0	0	849	248
Coryza gangreneux	120	3	0	65	0	133	150	4	2 217	1 680
Gomboro volaille	0	1555	0	3261	1 837	709	0	0	386	1 317
Grippe aviaire	0	0	0	15 715	348	0	0	38	2 183	13 493
Newcastle	1851	877	2559	3836	1 063	3 375	2 699	3 502	14 787	19 182
Variole aviaire	2	86	508	63	862	1 230	670	2 634	18 313	6 051
Autres maladies	0	5	0	0	0	0	0	35	2 268	3 617
<b>Total général</b>	<b>1973</b>	<b>2526</b>	<b>3067</b>	<b>22952</b>	<b>4110</b>	<b>5447</b>	<b>3519</b>	<b>6213</b>	<b>41003</b>	<b>45588</b>

Source : MARAH/DGESS/2012-2021

Tableau 083.01. 47 : Evolution des mortalités causées par la maladie de Newcastle par province de 2012 à 2021

Région/province	2012	2013	2014	2015	2016	2017	2018	2019	2020	2021
<b>Boucle du Mouhoun</b>	<b>0</b>	<b>0</b>	<b>106</b>	<b>122</b>	<b>37</b>	<b>416</b>	<b>300</b>	<b>1405</b>	<b>5 242</b>	<b>8 518</b>
Bale	0	0	0	0	0	0	0	0	1 140	8 205
Banwa	0	0	0	0	0	3	0	20	350	0
Kossi	0	0	86	122	37	411	100	285	2 608	292
Mouhoun	0	0	0	0	0	2	0	1100	844	21
Nayala	0	0	20	0	0	0	0	0	0	0
Sourou	0	0	0	0	0	0	200	0	300	0
<b>Cascades</b>	<b>0</b>	<b>0</b>	<b>0</b>	<b>0</b>	<b>0</b>	<b>0</b>	<b>100</b>	<b>0</b>	<b>1 288</b>	<b>0</b>
Comoe	0	0	0	0	0	0	48	0	1 288	0
Leraba	0	0	0	0	0	0	52	0	0	0
<b>Centre</b>	<b>0</b>	<b>0</b>	<b>0</b>	<b>0</b>	<b>212</b>	<b>0</b>	<b>0</b>	<b>0</b>	<b>2 970</b>	<b>2 982</b>
Kadiogo	0	0	0	0	212	0	0	0	2 970	2 982
<b>Centre Est</b>	<b>0</b>	<b>0</b>	<b>0</b>	<b>63</b>	<b>0</b>	<b>0</b>	<b>510</b>	<b>0</b>	<b>646</b>	<b>361</b>
Boulgou	0	0	0	0	0	0	448	0	371	0
Koulpelogo	0	0	0	0	0	0	0	0	186	71
Kouritenga	0	0	0	63	0	0	62	0	89	290
<b>Centre Nord</b>	<b>48</b>	<b>111</b>	<b>1 776</b>	<b>11</b>	<b>617</b>	<b>365</b>	<b>103</b>	<b>12</b>	<b>213</b>	<b>1 218</b>
Bam	0	0	0	0	0	100	0	0	101	155
Namentenga	48	14	1716	6	0	110	15	0	79	0
Sanmatenga	0	97	60	5	617	155	88	12	33	1 063
<b>Centre Ouest</b>	<b>186</b>	<b>24</b>	<b>70</b>	<b>2 829</b>	<b>0</b>	<b>3</b>	<b>0</b>	<b>63</b>	<b>1 012</b>	<b>3 267</b>
Boulkiemde	186	24	70	29	0	3	0	63	673	477
Sanguie	0	0	0	2800	0	0	0	0	0	2 726
Sissili	0	0	0	0	0	0	0	0	0	0
Ziro	0	0	0	0	0	0	0	0	339	64
<b>Centre Sud</b>	<b>130</b>	<b>0</b>	<b>0</b>	<b>0</b>	<b>0</b>	<b>0</b>	<b>30</b>	<b>40</b>	<b>156</b>	<b>1 095</b>
Bazega	0	0	0	0	0	0	0	0	0	0
Nahouri	130	0	0	0	0	0	30	40	41	0
Zoundweogo	0	0	0	0	0	0	0	0	115	1 095
<b>Est</b>	<b>130</b>	<b>31</b>	<b>0</b>	<b>65</b>	<b>12</b>	<b>0</b>	<b>476</b>	<b>117</b>	<b>86</b>	<b>97</b>
Gnagna	0	0	0	0	0	0	0	0	0	87
Gourma	0	0	0	0	12	0	476	117	46	10
Komondjari	0	0	0	0	0	0	0	0	33	0
Kompienga	130	31	0	65	0	0	0	0	0	0



Tapoa	0	0	0	0	0	0	0	0	7	0
<b>Hauts Bassins</b>	<b>850</b>	<b>625</b>	<b>0</b>	<b>664</b>	<b>12</b>	<b>52</b>	<b>482</b>	<b>1 845</b>	<b>1 311</b>	<b>91</b>
Houet	0	150	0	480	0	12	112	1828	213	54
Kenedougou	0	475	0	144	12	40	370	17	1 098	37
Tuy	850	0	0	40	0	0	0	0	0	0
<b>Nord</b>	<b>0</b>	<b>0</b>	<b>0</b>	<b>10</b>	<b>159</b>	<b>40</b>	<b>170</b>	<b>0</b>	<b>105</b>	<b>392</b>
Loroum	0	0	0	0	159	0	170	0	0	0
Passore	0	0	0	0	0	0	0	0	0	115
Yatenga	0	0	0	10	0	0	0	0	80	140
Zoundama	0	0	0	0	0	40	0	0	25	137
<b>Plateau central</b>	<b>411</b>	<b>86</b>	<b>52</b>	<b>72</b>	<b>0</b>	<b>13</b>	<b>527</b>	<b>0</b>	<b>539</b>	<b>275</b>
Ganzourgou	0	0	0	0	0	13	63	0	310	140
Kourweogo	411	86	50	72	0	0	0	0	0	95
Ouhitenga	0	0	2	0	0	0	464	0	229	40
<b>Sahel</b>	<b>61</b>	<b>0</b>	<b>555</b>	<b>0</b>	<b>14</b>	<b>2 486</b>	<b>1</b>	<b>0</b>	<b>65</b>	<b>453</b>
Oudalan	44	0	555	0	0	0	0	0	0	445
Seno	17	0	0	0	0	0	1	0	65	8
Soum	0	0	0	0	14	2486	0	0	0	0
Yagha	0	0	0	0	0	0	0	0	0	0
<b>Sud Ouest</b>	<b>35</b>	<b>0</b>	<b>0</b>	<b>0</b>	<b>0</b>	<b>0</b>	<b>0</b>	<b>0</b>	<b>1 154</b>	<b>433</b>
Bougouriba	0	0	0	0	0	0	0	0	0	0
Ioba	0	0	0	0	0	0	0	0	10	0
Noumbiel	35	0	0	0	0	0	0	0	777	308
Poni	0	0	0	0	0	0	0	0	367	125
<b>Total général</b>	<b>1 851</b>	<b>877</b>	<b>2 559</b>	<b>3 836</b>	<b>1 063</b>	<b>3 375</b>	<b>2 699</b>	<b>3482</b>	<b>14 787</b>	<b>19 182</b>

Source : MARAH/DGESS/2012-2021

Tableau 083.01. 48 : Evolution des mortalités causées par la variole aviare par province de 2012 à 2021

Région/province	2012	2013	2014	2015	2016	2017	2018	2019	2020	2021
<b>Boucle du Mouhoun</b>	<b>0</b>	<b>0</b>	<b>0</b>	<b>0</b>	<b>624</b>	<b>200</b>	<b>0</b>	<b>0</b>	<b>4 818</b>	<b>2 905</b>
Bale	0	0	0	0	0	0	0	0	475	21
Banwa	0	0	0	0	24	0	0	0	3 351	2 671
Kossi	0	0	0	0	0	200	0	0	243	5
Mouhoun	0	0	0	0	600	0	0	0	525	208
Nayala	0	0	0	0	0	0	0	0	0	0
Sourou	0	0	0	0	0	0	0	0	224	0
<b>Cascades</b>	<b>0</b>	<b>0</b>	<b>0</b>	<b>0</b>	<b>0</b>	<b>11</b>	<b>0</b>	<b>0</b>	<b>159</b>	<b>133</b>
Comoe	0	0	0	0	0	11	0	0	93	128
Leraba	0	0	0	0	0	0	0	0	66	5
<b>Centre</b>	<b>0</b>	<b>0</b>	<b>0</b>	<b>0</b>	<b>0</b>	<b>0</b>	<b>0</b>	<b>0</b>	<b>107</b>	<b>689</b>
Kadiogo	0	0	0	0	0	0	0	0	107	689
<b>Centre Est</b>	<b>0</b>	<b>80</b>	<b>130</b>	<b>40</b>	<b>0</b>	<b>147</b>	<b>240</b>	<b>3</b>	<b>390</b>	<b>37</b>
Boulgou	0	0	0	0	0	0	80	3	4	32
Koulpelogo	0	0	0	0	0	0	0	0	200	5
Kouritenga	0	80	130	40	0	147	160	0	186	0
<b>Centre Nord</b>	<b>0</b>	<b>6</b>	<b>0</b>	<b>17</b>	<b>21</b>	<b>23</b>	<b>0</b>	<b>0</b>	<b>6 856</b>	<b>247</b>
Bam	0	6	0	0	0	0	0	0	251	241
Namentenga	0	0	0	0	0	0	0	0	6 500	0
Sanmatenga	0	0	0	17	21	23	0	0	105	6
<b>Centre Ouest</b>	<b>2</b>	<b>0</b>	<b>33</b>	<b>0</b>	<b>0</b>	<b>0</b>	<b>0</b>	<b>0</b>	<b>304</b>	<b>17</b>
Boulkiemde	2	0	6	0	0	0	0	0	163	0
Sanguie	0	0	0	0	0	0	0	0	30	5
Sissili	0	0	27	0	0	0	0	0	50	0
Ziro	0	0	0	0	0	0	0	0	61	12
<b>Centre Sud</b>	<b>0</b>	<b>0</b>	<b>0</b>	<b>0</b>	<b>0</b>	<b>0</b>	<b>0</b>	<b>0</b>	<b>129</b>	<b>971</b>
Bazega	0	0	0	0	0	0	0	0	39	0
Nahouri	0	0	0	0	0	0	0	0	50	0
Zoundweogo	0	0	0	0	0	0	0	0	40	971
<b>Est</b>	<b>0</b>	<b>0</b>	<b>280</b>	<b>0</b>	<b>142</b>	<b>0</b>	<b>0</b>	<b>0</b>	<b>318</b>	<b>0</b>
Gnagna	0	0	0	0	120	0	0	0	92	0
Gourma	0	0	280	0	12	0	0	0	200	0
Komondjari	0	0	0	0	0	0	0	0	0	0
Kompienga	0	0	0	0	10	0	0	0	0	0
Tapoa	0	0	0	0	0	0	0	0	26	0
<b>Hauts Bassins</b>	<b>0</b>	<b>0</b>	<b>0</b>	<b>6</b>	<b>15</b>	<b>765</b>	<b>425</b>	<b>2</b>	<b>541</b>	<b>55</b>

Houet	0	0	0	0	0	0	340	0	46	34
Kenedougou	0	0	0	6	15	765	85	2	495	21
Tuy	0	0	0	0	0	0	0	0	0	0
<b>Nord</b>	<b>0</b>	<b>0</b>	<b>0</b>	<b>0</b>	<b>0</b>	<b>0</b>	<b>0</b>	<b>0</b>	<b>1 310</b>	<b>855</b>
Loroum	0	0	0	0	0	0	0	0	0	0
Passore	0	0	0	0	0	0	0	0	1 100	615
Yatenga	0	0	0	0	0	0	0	0	210	0
Zoundama	0	0	0	0	0	0	0	0	0	240
<b>Plateau central</b>	<b>0</b>	<b>0</b>	<b>0</b>	<b>0</b>	<b>0</b>	<b>4</b>	<b>5</b>	<b>0</b>	<b>32</b>	<b>75</b>
Ganzourgou	0	0	0	0	0	4	5	0	22	19
Kourweogo	0	0	0	0	0	0	0	0	10	50
Ouhritenga	0	0	0	0	0	0	0	0	0	6
<b>Sahel</b>	<b>0</b>	<b>0</b>	<b>65</b>	<b>0</b>	<b>60</b>	<b>0</b>	<b>0</b>	<b>0</b>	<b>61</b>	<b>0</b>
Oudalan	0	0	65	0	60	0	0	0	5	0
Seno	0	0	0	0	0	0	0	0	0	0
Soum	0	0	0	0	0	0	0	0	56	0
Yagha	0	0	0	0	0	0	0	0	0	0
<b>Sud Ouest</b>	<b>0</b>	<b>0</b>	<b>0</b>	<b>0</b>	<b>0</b>	<b>80</b>	<b>0</b>	<b>30</b>	<b>3 288</b>	<b>67</b>
Bougouriba	0	0	0	0	0	0	0	30	0	0
Ioba	0	0	0	0	0	80	0	0	200	67
Noumbiel	0	0	0	0	0	0	0	0	2 950	0
Poni	0	0	0	0	0	0	0	0	138	0
<b>Total général</b>	<b>2</b>	<b>86</b>	<b>508</b>	<b>63</b>	<b>862</b>	<b>1 230</b>	<b>670</b>	<b>35</b>	<b>18 313</b>	<b>6 051</b>

Source : MARAH/DGESS/2012-2021

Tableau 083.01. 49 : Evolution des principales causes de mortalité chez les canins de 2012 à 2021

Maladies	2012	2013	2014	2015	2016	2017	2018	2019	2020	2021
Maladie de jeune âge	10	20	16	21	4	21	19	7	153	169
Rage	0	3	1	2	3	0	2	8	29	17
Autres maladies contagieuses	0	0	0	0	0	0	0	0	0	0
<b>Total</b>	<b>10</b>	<b>23</b>	<b>17</b>	<b>23</b>	<b>7</b>	<b>21</b>	<b>21</b>	<b>15</b>	<b>182</b>	<b>186</b>

Source : MARAH/DGESS/2012-2021

Tableau 083.01. 50 : Tableau 083-01-50 : Evolution des mortalités causées par la rage par province de 2012 à 2021

Région/province	2012	2013	2014	2015	2016	2017	2018	2019	2020	2021
<b>Boucle du Mouhoun</b>	<b>0</b>	<b>0</b>	<b>0</b>	<b>0</b>	<b>1</b>	<b>0</b>	<b>0</b>	<b>0</b>	<b>8</b>	<b>5</b>
Bale	0	0	0	0	0	0	0	0	0	2
Banwa	0	0	0	0	0	0	0	0	2	0
Kossi	0	0	0	0	0	0	0	0	1	3
Mouhoun	0	0	0	0	1	0	0	0	5	0
Nayala	0	0	0	0	0	0	0	0	0	0
Sourou	0	0	0	0	0	0	0	0	0	0
<b>Cascades</b>	<b>0</b>	<b>0</b>	<b>0</b>	<b>0</b>	<b>0</b>	<b>0</b>	<b>0</b>	<b>0</b>	<b>0</b>	<b>0</b>
Comoe	0	0	0	0	0	0	0	0	0	0
Leraba	0	0	0	0	0	0	0	0	0	0
<b>Centre</b>	<b>0</b>	<b>0</b>	<b>0</b>	<b>0</b>	<b>0</b>	<b>0</b>	<b>0</b>	<b>0</b>	<b>0</b>	<b>6</b>
Kadiogo	0	0	0	0	0	0	0	0	0	6
<b>Centre Est</b>	<b>0</b>	<b>0</b>	<b>0</b>	<b>1</b>	<b>0</b>	<b>0</b>	<b>2</b>	<b>0</b>	<b>6</b>	<b>0</b>
Boulgou	0	0	0	1	0	0	2	0	0	0
Koulpelogo	0	0	0	0	0	0	0	0	0	0
Kouritenga	0	0	0	0	0	0	0	0	6	0
<b>Centre Nord</b>	<b>0</b>	<b>0</b>	<b>0</b>	<b>0</b>	<b>0</b>	<b>0</b>	<b>0</b>	<b>0</b>	<b>0</b>	<b>0</b>
Bam	0	0	0	0	0	0	0	0	0	0
Namentenga	0	0	0	0	0	0	0	0	0	0
Sanmatenga	0	0	0	0	0	0	0	0	0	0
<b>Centre Ouest</b>	<b>0</b>	<b>1</b>	<b>0</b>	<b>1</b>	<b>1</b>	<b>0</b>	<b>0</b>	<b>0</b>	<b>2</b>	<b>0</b>
Boulkiemde	0	1	0	0	0	0	0	0	0	0
Sanguie	0	0	0	0	0	0	0	0	1	0
Sissili	0	0	0	0	0	0	0	0	0	0
Ziro	0	0	0	1	1	0	0	0	1	0
<b>Centre Sud</b>	<b>0</b>	<b>0</b>	<b>0</b>	<b>0</b>	<b>0</b>	<b>0</b>	<b>0</b>	<b>6</b>	<b>1</b>	<b>0</b>
Bazega	0	0	0	0	0	0	0	0	0	0
Nahouri	0	0	0	0	0	0	0	6	0	0
Zoundweogo	0	0	0	0	0	0	0	0	1	0

<b>Est</b>	<b>0</b>	<b>0</b>	<b>0</b>	<b>0</b>	<b>0</b>	<b>0</b>	<b>0</b>	<b>0</b>	<b>0</b>	<b>1</b>
Gnagna	0	0	0	0	0	0	0	0	0	0
Gourma	0	0	0	0	0	0	0	0	0	1
Komondjari	0	0	0	0	0	0	0	0	0	0
Kompienga	0	0	0	0	0	0	0	0	0	0
Tapoa	0	0	0	0	0	0	0	0	0	0
<b>Hauts Bassins</b>	<b>0</b>	<b>0</b>	<b>0</b>	<b>0</b>	<b>0</b>	<b>0</b>	<b>0</b>	<b>0</b>	<b>11</b>	<b>0</b>
Houet	0	0	0	0	0	0	0	0	11	0
Kenedougou	0	0	0	0	0	0	0	0	0	0
Tuy	0	0	0	0	0	0	0	0	0	0
<b>Nord</b>	<b>0</b>	<b>0</b>	<b>0</b>	<b>0</b>	<b>0</b>	<b>0</b>	<b>0</b>	<b>0</b>	<b>0</b>	<b>0</b>
Loroum	0	0	0	0	0	0	0	0	0	0
Passore	0	0	0	0	0	0	0	0	0	0
Yatenga	0	0	0	0	0	0	0	0	0	0
Zoundama	0	0	0	0	0	0	0	0	0	0
<b>Plateau central</b>	<b>0</b>	<b>0</b>	<b>0</b>	<b>0</b>	<b>0</b>	<b>0</b>	<b>0</b>	<b>0</b>	<b>0</b>	<b>4</b>
Ganzourgou	0	0	0	0	0	0	0	0	0	0
Kourweogo	0	0	0	0	0	0	0	0	0	4
Oubritenga	0	0	0	0	0	0	0	0	0	0
<b>Sahel</b>	<b>0</b>	<b>2</b>	<b>1</b>	<b>0</b>	<b>1</b>	<b>0</b>	<b>0</b>	<b>0</b>	<b>0</b>	<b>0</b>
Oudalan	0	0	0	0	1	0	0	0	0	0
Seno	0	0	0	0	0	0	0	0	0	0
Soum	0	2	1	0	0	0	0	0	0	0
Yagha	0	0	0	0	0	0	0	0	0	0
<b>Sud Ouest</b>	<b>0</b>	<b>0</b>	<b>0</b>	<b>0</b>	<b>0</b>	<b>0</b>	<b>0</b>	<b>2</b>	<b>1</b>	<b>1</b>
Bougouriba	0	0	0	0	0	0	0	0	0	0
Ioba	0	0	0	0	0	0	0	0	0	0
Noumbiel	0	0	0	0	0	0	0	0	1	0
Poni	0	0	0	0	0	0	0	2	0	1
<b>Total général</b>	<b>0</b>	<b>3</b>	<b>1</b>	<b>2</b>	<b>3</b>	<b>0</b>	<b>2</b>	<b>8</b>	<b>29</b>	<b>17</b>

Source : MARAH/DGESS/2012-2021

Tableau 083.01. 51 : Mortalités causées par la gourme et la pasteurellose chez les asins par province

Région/province	2020		2020	
	Gourme	Pasteurellose	Gourme	Pasteurellose
<b>Boucle du Mouhoun</b>	<b>10</b>	<b>0</b>	<b>0</b>	<b>0</b>
Bale	0	0	0	0
Banwa	0	0	0	0
Kossi	10	0	0	0
Mouhoun	0	0	0	0
Nayala	0	0	0	0
Sourou	0	0	0	0
<b>Cascades</b>	<b>0</b>	<b>0</b>	<b>0</b>	<b>0</b>
Comoe	0	0	0	0
Leraba	0	0	0	0
<b>Centre</b>	<b>5</b>	<b>0</b>	<b>0</b>	<b>0</b>
Kadiogo	5	0	0	0
<b>Centre Est</b>	<b>0</b>	<b>0</b>	<b>0</b>	<b>0</b>
Boulgou	0	0	0	0
Koulpelogo	0	0	0	0
Kouritenga	0	0	0	0
<b>Centre Nord</b>	<b>0</b>	<b>0</b>	<b>0</b>	<b>6</b>
Bam	0	0	0	6
Namentenga	0	0	0	0
Sanmatenga	0	0	0	0
<b>Centre Ouest</b>	<b>0</b>	<b>0</b>	<b>0</b>	<b>0</b>
Boulkiemde	0	0	0	0
Sanguie	0	0	0	0
Sissili	0	0	0	0
Ziro	0	0	0	0
<b>Centre Sud</b>	<b>0</b>	<b>0</b>	<b>0</b>	<b>0</b>
Bazega	0	0	0	0

Nahouri	0	0	0	0
Zoundweogo	0	0	0	0
<b>Est</b>	<b>0</b>	<b>0</b>	<b>0</b>	<b>0</b>
Gnagna	0	0	0	0
Gourma	0	0	0	0
Komondjari	0	0	0	0
Kompienga	0	0	0	0
Tapoa	0	0	0	0
<b>Hauts Bassins</b>	<b>0</b>	<b>0</b>	<b>1</b>	<b>0</b>
Houet	0	0	1	0
Kenedougou	0	0	0	0
Tuy	0	0	0	0
<b>Nord</b>	<b>0</b>	<b>0</b>	<b>0</b>	<b>0</b>
Loroum	0	0	0	0
Passore	0	0	0	0
Yatenga	0	0	0	0
Zoundoma	0	0	0	0
<b>Plateau central</b>	<b>0</b>	<b>0</b>	<b>0</b>	<b>0</b>
Ganzourgou	0	0	0	0
Kourweogo	0	0	0	0
Oubritenga	0	0	0	0
<b>Sahel</b>	<b>0</b>	<b>0</b>	<b>0</b>	<b>0</b>
Oudalan	0	0	0	0
Seno	0	0	0	0
Soum	0	0	0	0
Yagha	0	0	0	0
<b>Sud Ouest</b>	<b>0</b>	<b>28</b>	<b>0</b>	<b>0</b>
Bougouriba	0	0	0	0
Ioba	0	0	0	0
Noumbiel	0	0	0	0
Poni	0	28	0	0
<b>Total général</b>	<b>15</b>	<b>28</b>	<b>1</b>	<b>6</b>

Source : MARAH/DGESS/2012-2021

Tableau 083.01. 52 : Evolution des effectifs (en milliers) de bovins vaccinés par maladie de 2012 à 2021

Maladies	2012	2013	2014	2015	2016	2017	2018	2019	2020	2021
Charbon bactérien	34	18	9	16	31	19	7	0	4	2
Charbon symptomatique	684	724	611	728	749	661	696	134	625	555
Pasteurellose	1 855	2 152	2 032	2 146	2 221	2 059	2 157	425	1 782	1 713
Péripleumonie contagieuse bovine	1 881	2 718	2 250	2 421	2 640	2 309	2 478	704	2 954	2 155

Source : MARAH/DGESS/2012-2021

Tableau 083.01. 53 : Evolution des effectifs de bovins vaccinés contre le charbon symptomatique par province de 2012 à 2021

Région/province	2012	2013	2014	2015	2016	2017	2018	2019	2020	2021
<b>Boucle du Mouhoun</b>	<b>51 257</b>	<b>128 784</b>	<b>91 354</b>	<b>105 541</b>	<b>94 786</b>	<b>82 766</b>	<b>117 442</b>	<b>54181</b>	<b>162 700</b>	<b>75 085</b>
Bale	7 655	15 720	25 142	18 886	18 775	18 650	10 972	9 073	6 272	13 349
Banwa	9 321	28 231	15440	22 656	7 842	8 502	7912	3667	11 309	5 136
Kossi	3213	6254	10590	8552	6 262	6 078	6447	5122	7 571	17 249
Mouhoun	13 656	48 509	28 795	32 010	25 902	19 402	31 557	5360	46 005	8 922
Nayala	15772	22 115	9 265	15 550	29 842	22981	40966	29800	3 587	27 016
Sourou	1640	7955	2122	7887	6163	7153	19588	1159	87 956	3 413
<b>Cascades</b>	<b>82 725</b>	<b>106 003</b>	<b>111 804</b>	<b>79 601</b>	<b>164 771</b>	<b>119 118</b>	<b>131 879</b>	<b>ND</b>	<b>238 791</b>	<b>162 468</b>
Comoe	69742	90 924	97 273	68 761	152 434	100 976	114 714	ND	31 065	132 048
Leraba	12 983	15 079	14 531	10 840	12 337	18 142	17 165	ND	207 726	30 420
<b>Centre</b>	<b>994</b>	<b>1 647</b>	<b>185</b>	<b>1 073</b>	<b>358</b>	<b>406</b>	<b>119</b>	<b>192</b>	<b>518</b>	<b>234</b>
Kadiogo	994	1647	185	1073	358	406	119	192	518	234
<b>Centre Est</b>	<b>70 075</b>	<b>36 878</b>	<b>45 652</b>	<b>47 412</b>	<b>49 425</b>	<b>34 291</b>	<b>40 877</b>	<b>ND</b>	<b>34 242</b>	<b>30 496</b>
Boulgou	33 719	11 198	24282	33113	36 921	19 037	25 269	ND	11 450	8 087

Koulpelogo	35 466	25124	21 370	14 299	12 504	15 254	15 608	ND	0	22 409
Kouritenga	890	556	0	0	0	0	0	ND	22 792	
<b>Centre Nord</b>	<b>30 807</b>	<b>70 012</b>	<b>41 280</b>	<b>62 123</b>	<b>34 097</b>	<b>48 440</b>	<b>39 212</b>	<b>ND</b>	<b>24 526</b>	<b>2 699</b>
Bam	10 557	22439	10575	9829	8322	5621	3728	ND	1 569	161
Namentenga	6692	9636	1366	1259	6467	800	662	ND	9 503	1 700
Sanmatenga	13558	37937	29339	51035	19308	42019	34822	ND	13 454	838
<b>Centre Ouest</b>	<b>4 933</b>	<b>36 825</b>	<b>34 244</b>	<b>23 139</b>	<b>28 593</b>	<b>19 952</b>	<b>20 440</b>	<b>4432</b>	<b>27 056</b>	<b>14 333</b>
Boulkiemde	0	288	894	984	0	0	0	ND	1 002	43
Sanguie	264	12	0	187	800	1347	2 000	356	12 160	329
Sissili	4669	33175	31 735	21 818	27790	18591	18440	4076	250	13 961
Ziro	0	3350	1615	150	3	14	0	ND	13 644	
<b>Centre Sud</b>	<b>2 618</b>	<b>4 251</b>	<b>4 502</b>	<b>4 434</b>	<b>17 356</b>	<b>10 770</b>	<b>4 791</b>	<b>987</b>	<b>21 434</b>	<b>15 813</b>
Bazega	25	0	0	0	0	0	0	0	9 564	
Nahouri	1651	3129	1977	4 191	16 307	10 770	4207	986	536	13 557
Zoundweogo	942	1122	2525	243	1 049	0	584	ND	11 334	2 256
<b>Est</b>	<b>139 246</b>	<b>103 740</b>	<b>52 689</b>	<b>133 392</b>	<b>107 816</b>	<b>75 696</b>	<b>125 810</b>	<b>33 250</b>	<b>114 457</b>	<b>56 927</b>
Gnagna	73780	23000	7576	18203	28460	16221	28546	5678	120	18
Gourma	3 867	815	175	0	0	0	0	ND	0	
Komondjari	5325	579	0	0	3274	3148	0	ND	0	
Kompienga	3969	0	0	100	0	0	0	ND	56 932	
Tapoa	52305	79 346	44 938	115 089	76082	56327	97264	27 572	57 405	56 909
<b>Hauts Bassins</b>	<b>138 178</b>	<b>145 417</b>	<b>140 853</b>	<b>157 127</b>	<b>144 558</b>	<b>161 730</b>	<b>142 496</b>	<b>40 188</b>	<b>200 712</b>	<b>130 237</b>
Houet	40 279	47 004	44 218	46 922	50 142	70570	52 204	15040	60 045	47 104
Kenedougou	54 358	47 237	52 238	72 899	69 112	49 628	57 907	16 646	19 392	63 276
Tuy	43 541	51 176	44 397	37 306	25 304	41 532	32 385	8 502	121 275	19 857
<b>Nord</b>	<b>3 487</b>	<b>3 178</b>	<b>4 493</b>	<b>676</b>	<b>3 961</b>	<b>5 537</b>	<b>4 990</b>	<b>ND</b>	<b>768</b>	<b>1 420</b>
Loroum	15	473	194	0	155	508	500	ND	251	
Passore	20	1225	2741	251	3704	4747	1960	ND	83	1 360
Yatenga	270	1080	1158	425	102	50	0	ND	50	
Zoundoma	3182	400	400	0	0	232	2530	ND	384	60
<b>Plateau central</b>	<b>5 874</b>	<b>2 680</b>	<b>1 044</b>	<b>1 052</b>	<b>568</b>	<b>3 093</b>	<b>2 636</b>	<b>314</b>	<b>1 050</b>	
Ganzourgou	3 961	1 933	430	270	106	2313	2 103	ND	75	
Kourweogo	0	747	318	100	0	0	0	195	450	
Oubritenga	1913	0	296	682	462	780	533	119	525	
<b>Sahel</b>	<b>123 188</b>	<b>48 240</b>	<b>49 086</b>	<b>80 686</b>	<b>57 609</b>	<b>43 041</b>	<b>30 980</b>	<b>50</b>	<b>15 173</b>	<b>5 069</b>
Oudalan	26932	6141	7390	19850	11085	2226	1385	ND	3 520	
Seno	36060	16855	13657	12066	10253	8747	9045	50	68	3 917
Soum	37652	12272	15967	34969	20103	18021	13075	ND	1 060	
Yagha	22544	12972	12072	13801	16168	14047	7475	ND	10 525	1 152
<b>Sud Ouest</b>	<b>30 989</b>	<b>36 460</b>	<b>34 229</b>	<b>31 854</b>	<b>44 689</b>	<b>55 995</b>	<b>34 211</b>	<b>ND</b>	<b>146 785</b>	<b>60 718</b>
Bougouriba	7999	6539	4215	5015	6 110	8 220	6 410	ND	13 407	6 295
Ioba	2582	2493	3803	482	4 299	4 203	2 196	ND	13 006	10 924
Noumbiel	5748	12215	6586	5979	8874	9080	3876	ND	42 866	13 382
Poni	14660	15 213	19 625	20 378	25 406	34 492	21 729	ND	77 506	30 117
<b>Total général</b>	<b>684 371</b>	<b>724 115</b>	<b>611 415</b>	<b>728 110</b>	<b>748 587</b>	<b>660 835</b>	<b>695 883</b>	<b>133594</b>	<b>987 694</b>	<b>555 265</b>

Source : MARAH/DGESS/2012-2021

Tableau 083.01. 54 : Evolution des effectifs de bovins vaccinés contre la pasteurellose par province de 2012 à 2021

Région/province	2012	2013	2014	2015	2016	2017	2018	2019	2020	2021
<b>Boucle du Mouhoun</b>	<b>180 306</b>	<b>185 906</b>	<b>197 280</b>	<b>260 603</b>	<b>200 380</b>	<b>187 516</b>	<b>193 630</b>	<b>48173</b>	<b>311 603</b>	<b>200 909</b>
Bale	49 882	58 477	60 951	90 215	50 540	45 608	45 872	6 786	11 103	55 717
Banwa	72 345	49 569	45450	42 911	23 531	26 302	25192	6240	27 460	15 504
Kossi	11928	13548	15469	17699	16 838	20 381	26266	10674	53 921	32 570

Mouhoun	26 317	37 158	54 908	77 013	52 608	48 122	57 139	9679	16 105	59 795
Nayala	10993	11 077	8 785	17 249	15 727	19833	16727	7280	15 657	21 269
Sourou	8841	16077	11717	15516	41136	27270	22434	7514	187 357	16 054
<b>Cascades</b>	<b>173 361</b>	<b>161 308</b>	<b>179 010</b>	<b>165 038</b>	<b>228 802</b>	<b>197 748</b>	<b>197 336</b>	<b>ND</b>	<b>226 762</b>	<b>217 186</b>
Comoe	140765	134 711	148 049	140 799	201 074	161 835	164 771	ND	50 385	155 384
Leraba	32 596	26 597	30 961	24 239	27 728	35 913	32 565	ND	176 377	61 802
<b>Centre</b>	<b>12 588</b>	<b>15 217</b>	<b>11 539</b>	<b>8 188</b>	<b>10 669</b>	<b>9 488</b>	<b>12 303</b>	<b>6979</b>	<b>14 977</b>	<b>16 599</b>
Kadiogo	12588	15217	11539	8188	10669	9488	12 303	6979	14 977	16 599
<b>Centre Est</b>	<b>173 202</b>	<b>161 461</b>	<b>132 149</b>	<b>151 969</b>	<b>170 559</b>	<b>139 347</b>	<b>133 978</b>	<b>55050</b>	<b>138 506</b>	<b>113 204</b>
Boulgou	74 293	50 193	55126	69285	85 875	60 359	57 026	28 738	24 695	54 394
Koulpelogo	75 564	74973	53 548	51 647	57 972	55 504	58 506	11 474	14 335	51 161
Kouritenga	23 345	36295	23475	31037	26 712	23484	18446	14 838	99 476	7 649
<b>Centre Nord</b>	<b>108 296</b>	<b>149 223</b>	<b>113 107</b>	<b>146 181</b>	<b>154 518</b>	<b>128 969</b>	<b>139 238</b>	<b>ND</b>	<b>176 597</b>	<b>26 225</b>
Bam	29 466	26618	24445	34680	43866	30543	29829	ND	47 933	9 619
Namentenga	38328	61924	50679	44435	46689	44902	60297	ND	27 504	13 369
Sanmatenga	40502	60681	37983	67066	63963	53524	49112	ND	101 160	3 237
<b>Centre Ouest</b>	<b>97 369</b>	<b>66 818</b>	<b>63 064</b>	<b>68 720</b>	<b>68 797</b>	<b>80 460</b>	<b>70 728</b>	<b>23 323</b>	<b>125 349</b>	<b>62 496</b>
Boulkiemde	11494	10606	9513	9013	11250	14489	11961	6773	12 537	2 422
Sanguie	3926	8188	5562	8396	10 152	14215	12 359	3 746	31 878	12 929
Sissili	66097	38579	39 125	41 169	33732	34126	31163	10140	14 715	32 878
Ziro	15852	9445	8864	10142	13 663	17 630	15245	2664	66 219	14 267
<b>Centre Sud</b>	<b>62 176</b>	<b>83 138</b>	<b>69 589</b>	<b>51 249</b>	<b>41 599</b>	<b>67 724</b>	<b>67 068</b>	<b>18 402</b>	<b>133 814</b>	<b>57 735</b>
Bazega	15 855	25440	15129	11001	12254	14735	13604	11530	31 080	10 536
Nahouri	22526	29475	31992	22 757	13 502	26 349	18850	3310	28 994	26 125
Zoundweogo	23795	28223	22468	17 491	15 843	26 640	34 614	3 562	73 740	21 074
<b>Est</b>	<b>280 854</b>	<b>383 674</b>	<b>402 173</b>	<b>323 951</b>	<b>321 105</b>	<b>303 073</b>	<b>412 672</b>	<b>118 286</b>	<b>380 988</b>	<b>226 926</b>
Gnagna	73477	127294	114984	80290	109557	92103	166176	55506	16 705	50 602
Gourma	44 519	61369	80451	59245	42 040	40677	50620	16875	33 035	8 470
Komondjari	15821	47085	40614	23727	41451	43316	21133	7795	41 282	42 636
Kompienga	23994	28793	24 370	42 028	32 139	23 848	23490	8396	69 350	14 921
Tapoa	123043	119 133	141 754	118 661	95918	103129	151253	29 714	220 616	110 297
<b>Hauts Bassins</b>	<b>285 565</b>	<b>288 891</b>	<b>358 506</b>	<b>310 991</b>	<b>259 740</b>	<b>282 697</b>	<b>297 085</b>	<b>93 439</b>	<b>362 122</b>	<b>293 541</b>
Houet	90 534	90 464	120 284	92 625	93 606	122754	122 728	36154	89 943	97 053
Kenedougou	94 542	106 387	101 336	101 373	94 323	75 659	102 565	32 301	55 560	98 220
Tuy	100 489	92 040	136 886	116 993	71 811	84 284	71 792	24 984	216 619	98 268
<b>Nord</b>	<b>49 977</b>	<b>71 183</b>	<b>66 900</b>	<b>71 401</b>	<b>58 690</b>	<b>96 943</b>	<b>111 562</b>	<b>14 193</b>	<b>83 392</b>	<b>37 791</b>
Loroum	4965	10869	8679	12445	11685	27026	19952	9	12 073	293
Passore	13839	18096	20304	11131	15229	10206	15693	ND	21 307	13 797
Yatenga	13867	27853	24005	39940	28800	47818	53203	10948	8 291	16 382
Zonoma	17306	14365	13912	7885	2976	11893	22714	3236	41 721	7 319
<b>Plateau central</b>	<b>54 966</b>	<b>73 037</b>	<b>76 234</b>	<b>69 148</b>	<b>74 191</b>	<b>83 128</b>	<b>81 485</b>	<b>47254</b>	<b>99 957</b>	<b>52 913</b>
Ganzourgou	25 389	41 167	32177	29 739	36424	35926	49 767	29 196	10 831	30 960
Kourweogo	14300	8483	15302	10571	7202	18958	12546	4324	21 760	10 477
Oubritenga	15277	23387	28755	28838	30565	28244	19172	13734	67 366	11 476
<b>Sahel</b>	<b>280 182</b>	<b>425 760</b>	<b>279 970</b>	<b>397 741</b>	<b>485 279</b>	<b>302 813</b>	<b>301 261</b>	<b>169</b>	<b>417 941</b>	<b>213 668</b>
Oudalan	48259	75962	19673	157891	150353	9314	19951	ND	47 740	172 651
Seno	73638	94394	91544	108765	119209	102180	64577	50	1 690	26 112
Soum	106092	192251	99720	64789	127591	109687	98223	ND	22 613	906
Yagha	52193	63153	69033	66296	88126	81632	118510	119	345 898	13 999
<b>Sud Ouest</b>	<b>95 862</b>	<b>86 337</b>	<b>82 329</b>	<b>121 258</b>	<b>146 238</b>	<b>179 240</b>	<b>138 590</b>	<b>ND</b>	<b>317 821</b>	<b>194 065</b>
Bougouriba	23619	22804	11376	24439	17 875	24 104	26 837	ND	25 993	46 210
Ioba	9863	4711	6564	8 674	12 415	19 117	11 838	ND	27 406	24 288
Noumbiel	15612	19519	14110	23730	37307	33364	26950	ND	93 592	27 887
Poni	46768	39 303	50 279	64 415	78 641	102 655	72 965	ND	170 830	95 680
<b>Total général</b>	<b>1 854 704</b>	<b>2 151 953</b>	<b>2 031 850</b>	<b>2 146 438</b>	<b>2 220 567</b>	<b>2 059 146</b>	<b>2 156 936</b>	<b>425 268</b>	<b>2 774 852</b>	<b>1 713 258</b>

Source : MARAH/DGESS/2012-2021

Tableau 083.01. 55 : Evolution des effectifs de bovins vaccinés contre la péripneumonie contagieuse bovine par province de 2012 à 2021

Région/province	2012	2013	2014	2015	2016	2017	2018	2019	2020	2021
<b>Boucle du Mouhoun</b>	<b>167 531</b>	<b>275 895</b>	<b>247 090</b>	<b>241 497</b>	<b>310 281</b>	<b>329 919</b>	<b>318 258</b>	<b>137184</b>	<b>567 207</b>	<b>217 345</b>
Bale	14 650	36 941	41 282	35 712	43 666	41 779	30 365	29 155	25 643	37 364
Banwa	87 117	100 760	58180	60 372	59 746	50 225	53578	11132	56 895	27 000

Kossi	23500	43222	52061	54025	35 996	94 941	57883	20129	66 484	49 746
Mouhoun	174	39 877	49 263	46 972	74 253	84 086	96 608	30095	55 556	42 260
Nayala	15500	24 599	20 510	10 714	32 303	24996	37308	35800	37 590	34 016
Sourou	26590	30496	25794	33702	64317	33892	42516	10873	325 039	26 959
<b>Cascades</b>	<b>366 179</b>	<b>357 029</b>	<b>183 124</b>	<b>315 327</b>	<b>382 785</b>	<b>200 812</b>	<b>197 612</b>	<b>ND</b>	<b>210 380</b>	<b>363 280</b>
Comoe	312479	327 379	155 457	278 245	355 427	154 983	151 075	ND	38 341	309 285
Leraba	53 700	29 650	27 667	37 082	27 358	45 829	46 537	ND	172 039	53 995
<b>Centre</b>	<b>7 397</b>	<b>12 593</b>	<b>11 480</b>	<b>9 824</b>	<b>6 881</b>	<b>11 303</b>	<b>10 406</b>	<b>12490</b>	<b>22 029</b>	<b>12 141</b>
Kadiogo	7397	12593	11480	9824	6881	11303	10 406	12490	22 029	12 141
<b>Centre Est</b>	<b>99 852</b>	<b>178 983</b>	<b>137 971</b>	<b>187 380</b>	<b>183 766</b>	<b>161 457</b>	<b>163 793</b>	<b>73628</b>	<b>137 903</b>	<b>77 670</b>
Boulgou	53 056	72 946	71263	97198	97 303	107 326	90 128	41 993	11 604	36 632
Koulpelogo	34 064	68884	50 012	65 779	60 750	33 494	55 484	19 049	22 387	33 221
Kouritenga	12 732	37153	16696	24403	25 713	20637	18181	12 586	103 912	7 817
<b>Centre Nord</b>	<b>102 622</b>	<b>187 584</b>	<b>124 300</b>	<b>156 288</b>	<b>148 703</b>	<b>122 322</b>	<b>146 514</b>	<b>ND</b>	<b>218 937</b>	<b>69 559</b>
Bam	30 450	48530	39155	40925	50261	29730	27380	ND	78 092	4 748
Namentenga	36751	76992	30782	53336	40604	44458	66594	ND	15 714	12 900
Sanmatenga	35421	62062	54363	62027	57838	48134	52540	ND	125 131	51 911
<b>Centre Ouest</b>	<b>147 549</b>	<b>158 758</b>	<b>126 685</b>	<b>95 334</b>	<b>169 783</b>	<b>169 141</b>	<b>163 743</b>	<b>95509</b>	<b>538 711</b>	<b>147 661</b>
Boulkiemde	10047	13165	14115	15835	23611	14006	21363	21925	45 576	15 390
Sanguie	4071	14350	9193	20870	13 312	22188	18 610	14 960	167 301	23 555
Sissili	93731	98643	76 227	30 530	72174	72149	92886	42167	40 696	67 673
Ziro	39700	32600	27150	28099	60 686	60 798	30884	16457	285 138	41 043
<b>Centre Sud</b>	<b>75 979</b>	<b>122 607</b>	<b>142 205</b>	<b>121 536</b>	<b>118 177</b>	<b>136 983</b>	<b>102 113</b>	<b>68 544</b>	<b>302 439</b>	<b>136 459</b>
Bazega	17 601	21900	19344	25638	18576	23953	13149	24021	56 389	12 424
Nahouri	25294	42858	45391	41 732	41 130	48 868	46185	25940	74 578	31 738
Zoundweogo	33084	57849	77470	54 166	58 471	64 162	42 779	18 583	171 472	92 297
<b>Est</b>	<b>235 711</b>	<b>367 336</b>	<b>386 002</b>	<b>344 822</b>	<b>347 777</b>	<b>307 508</b>	<b>427 772</b>	<b>172 484</b>	<b>496 858</b>	<b>312 405</b>
Gnagna	70334	145571	127620	90602	136213	112957	190242	95076	16 309	64 303
Gourma	41 780	55362	66858	53245	35 049	37552	47943	16617	36 783	90 819
Komondjari	20144	46698	35958	26004	45215	45928	22070	6913	41 850	43 342
Kompienga	15989	33064	19 223	36 739	31 433	23 334	20912	8171	79 987	22 189
Tapoa	87464	86 641	136 343	138 232	99867	87737	146605	45 707	321 929	91 752
<b>Hauts Bassins</b>	<b>254 248</b>	<b>295 933</b>	<b>286 156</b>	<b>260 099</b>	<b>250 562</b>	<b>269 835</b>	<b>353 627</b>	<b>69 484</b>	<b>399 707</b>	<b>312 779</b>
Houet	73 713	85 035	93 207	84 574	93 245	84665	132 290	16214	105 342	131 817
Kenedougou	114 284	145 500	129 176	130 364	97 429	125 908	137 888	33 508	29 843	130 145
Tuy	66 251	65 398	63 773	45 161	59 888	59 262	83 449	19 762	264 522	50 817
<b>Nord</b>	<b>73 665</b>	<b>94 528</b>	<b>98 606</b>	<b>89 687</b>	<b>67 482</b>	<b>102 576</b>	<b>121 893</b>	<b>18 133</b>	<b>228 583</b>	<b>37 491</b>
Loroum	7486	15834	16150	20350	12601	27631	19107	ND	40 999	
Passore	21280	27700	30747	16169	20891	14873	19595	ND	47 811	20 750
Yatenga	31005	36958	39642	45343	32390	49672	62939	10633	21 462	10 586
Zoncoma	13894	14036	12067	7825	1600	10400	20252	7500	118 311	6 155
<b>Plateau central</b>	<b>62 241</b>	<b>98 642</b>	<b>96 072</b>	<b>72 850</b>	<b>70 400</b>	<b>93 201</b>	<b>65 077</b>	<b>56760</b>	<b>117 312</b>	<b>69 102</b>
Ganzourgou	27 828	64 126	49411	40 024	39875	50423	37 756	36 419	8 642	43 056
Kourweogo	13157	7734	15121	8247	6036	17266	10618	5804	28 990	10 705
Oubritenga	21256	26782	31540	24579	24489	25512	16703	14537	79 680	15 341
<b>Sahel</b>	<b>193 314</b>	<b>438 773</b>	<b>323 844</b>	<b>432 344</b>	<b>466 539</b>	<b>305 340</b>	<b>314 270</b>	<b>ND</b>	<b>938 558</b>	<b>280 304</b>
Oudalan	40682	75794	16621	151369	139700	9913	26377	ND	87 051	168 100
Seno	39682	98188	81207	118436	119995	96916	62718	ND	0	8 060
Soum	76464	190890	137107	76227	113669	115193	103612	ND	24 695	92 289
Yagha	36486	73901	88909	86312	93175	83318	121563	ND	826 812	11 855
<b>Sud Ouest</b>	<b>94 605</b>	<b>128 841</b>	<b>86 598</b>	<b>94 364</b>	<b>117 165</b>	<b>98 763</b>	<b>93 331</b>	<b>ND</b>	<b>249 254</b>	<b>119 119</b>
Bougouriba	17648	16185	5787	9453	11 232	10 019	11 623	ND	18 160	28 896
Ioba	14776	13985	7670	8 539	3 753	11 707	5 632	ND	31 685	11 537
Noumbiel	17018	20309	19515	19720	47472	39006	30038	ND	61 783	28 210
Poni	45163	78 362	53 626	56 652	54 708	38 031	46 038	ND	137 626	50 476
<b>Total général</b>	<b>1 880 893</b>	<b>2 717 502</b>	<b>2 250 133</b>	<b>2 421 352</b>	<b>2 640 301</b>	<b>2 309 160</b>	<b>2 478 409</b>	<b>704 216</b>	<b>4 405 849</b>	<b>2 155 315</b>

Source : MARAH/DGESS/2012-2021

Tableau 083.01. 57 : Evolution des effectifs (en milliers) de petits ruminants vaccinés par maladie de 2012 à 2021

Maladies	2012	2013	2014	2015	2016	2017	2018	2019	2020	2021
Pasteurellose	425	484	442,385	586	757	590	549,971	68,007	925	905
Peste des petits ruminants	0	0	479,475	94,815	48	88	86,674	550,385	3 562	1 769

Source : MARAH/DGESS/2012-2021

Tableau 083.01. 58 : Evolution des effectifs des petits ruminants vaccinés contre la pasteurellose par province de 2012 à 2021

Région/province	2012	2013	2014	2015	2016	2017	2018	2019	2020	2021
<b>Boucle du Mouhoun</b>	<b>46 721</b>	<b>63 041</b>	<b>53 145</b>	<b>68 110</b>	<b>65 153</b>	<b>61 157</b>	<b>59 791</b>	<b>14535</b>	<b>47 759</b>	<b>58 984</b>
Bale	6 092	8 769	7 886	12 440	8 551	9 452	10 480	1 428	8 004	8 158
Banwa	7 986	6 134	12829	11 074	8 930	6 281	8382	2454	4 164	2 463
Kossi	11169	9469	10048	16612	13 518	12 478	14031	4379	8 108	11 896
Mouhoun	9 813	25 240	16 066	16 804	16 383	14 445	14 563	3167	18 681	23 309
Nayala	4031	4 969	4 497	4 291	6 464	8822	4230	1081	3 047	3 291
Sourou	7630	8460	1819	6889	11307	9679	8105	2026	5 755	9 867
<b>Cascades</b>	<b>16 509</b>	<b>13 949</b>	<b>15 717</b>	<b>20 859</b>	<b>24 534</b>	<b>27 553</b>	<b>28 425</b>	<b>ND</b>	<b>18 772</b>	<b>22 678</b>
Comoe	12085	10 038	11 762	15 124	19 715	20 832	22 035	ND	12 358	13 168
Leraba	4 424	3 911	3 955	5 735	4 819	6 721	6 390	ND	6 414	9 510
<b>Centre</b>	<b>10 788</b>	<b>16 224</b>	<b>7 423</b>	<b>12 664</b>	<b>9 622</b>	<b>11 060</b>	<b>15 429</b>	<b>8804</b>	<b>17 098</b>	<b>19 078</b>
Kadiogo	10788	16224	7423	12664	9622	11060	15 429	8804	17 098	19 078
<b>Centre Est</b>	<b>36 818</b>	<b>36 512</b>	<b>34 388</b>	<b>36 123</b>	<b>27 055</b>	<b>24 110</b>	<b>35 579</b>	<b>3701</b>	<b>12 138</b>	<b>24 192</b>
Boulgou	10 526	11 973	12788	26020	14 509	10 787	28 038	3 008	7 674	14 151
Koulpelogo	15 737	10714	7 950	3 371	3 806	4 383	3 468	265	1 765	4 651
Kouritenga	10 555	13825	13650	6732	8 740	8940	4073	428	2 699	5 390
<b>Centre Nord</b>	<b>47 374</b>	<b>71 448</b>	<b>72 787</b>	<b>71 668</b>	<b>77 877</b>	<b>111 828</b>	<b>83 724</b>	<b>ND</b>	<b>78 983</b>	<b>143 587</b>
Bam	16 480	22381	21812	18671	16515	18073	17834	ND	19 572	28 969
Namentenga	6827	4151	4715	5919	12084	18230	20298	ND	17 031	20 097
Sanmatenga	24067	44916	46260	47078	49278	75525	45592	ND	42 380	94 521
<b>Centre Ouest</b>	<b>16 374</b>	<b>18 464</b>	<b>20 870</b>	<b>16 197</b>	<b>25 783</b>	<b>26 987</b>	<b>22 478</b>	<b>4759</b>	<b>11 427</b>	<b>7 957</b>
Boulkiemde	7716	10910	10100	7418	12867	11130	12513	2741	4 329	4 252
Sanguie	2615	3141	6452	5171	4 622	7374	2 286	436	3 461	1 463
Sissili	4003	4163	3 968	3 278	6547	4380	3860	1261	2 354	1 458
Ziro	2040	250	350	330	1 747	4 103	3819	321	1 283	784
<b>Centre Sud</b>	<b>12 760</b>	<b>18 690</b>	<b>12 794</b>	<b>11 700</b>	<b>14 393</b>	<b>14 971</b>	<b>15 416</b>	<b>2 541</b>	<b>13 064</b>	<b>19 516</b>
Bazega	6 915	9893	6179	5849	6810	6850	6923	1759	4 237	6 138
Nahouri	2917	3507	3290	3 395	5 777	5 803	3661	568	3 795	2 675
Zoundweogo	2928	5290	3325	2 456	1 806	2 318	4 832	214	5 032	10 703
<b>Est</b>	<b>40 033</b>	<b>49 376</b>	<b>51 419</b>	<b>38 990</b>	<b>49 875</b>	<b>54 658</b>	<b>45 409</b>	<b>7 582</b>	<b>59 870</b>	<b>131 246</b>
Gnagna	17799	19639	15881	15576	18086	21975	22113	5164	4 545	15 424
Gourma	10 201	9039	12125	5629	10 975	11845	12057	1851	5 213	10 824
Komondjari	3161	4415	8620	8546	5561	5620	871	327	36 199	49 631
Kompienga	909	3441	933	771	893	4 693	1543	ND	9 897	51 260
Tapoa	7963	12 842	13 860	8 468	14360	10525	8825	240	4 016	4 107
<b>Hauts Bassins</b>	<b>35 162</b>	<b>44 326</b>	<b>42 744</b>	<b>63 480</b>	<b>43 522</b>	<b>58 240</b>	<b>49 446</b>	<b>11 056</b>	<b>45 347</b>	<b>39 524</b>
Houet	8 815	13 681	13 199	37 564	15 856	26901	22 638	4549	10 549	11 178
Kenedougou	16 216	18 672	16 907	16 648	18 702	22 831	19 769	5 071	26 478	20 576
Tuy	10 131	11 973	12 638	9 268	8 964	8 508	7 039	1 436	8 320	7 770
<b>Nord</b>	<b>29 758</b>	<b>27 283</b>	<b>30 345</b>	<b>29 774</b>	<b>52 556</b>	<b>54 681</b>	<b>51 686</b>	<b>6 684</b>	<b>41 564</b>	<b>51 053</b>
Loroum	5816	6365	6628	8967	9723	7820	8185	54	2 863	3 378
Passore	8855	8032	6998	6167	12014	9104	8822	ND	4 581	9 518
Yatenga	11817	7167	12034	12303	24396	29736	21726	3977	26 409	23 497
Zondoma	3270	5719	4685	2337	6423	8021	12953	2653	7 711	14 660
<b>Plateau central</b>	<b>17 666</b>	<b>25 330</b>	<b>18 451</b>	<b>20 425</b>	<b>28 104</b>	<b>34 835</b>	<b>34 789</b>	<b>7145</b>	<b>33 592</b>	<b>27 539</b>
Ganzourgou	6 763	11 459	9099	4 580	11206	16125	15 255	4 763	21 381	15 481
Kourweogo	4410	3259	2862	4475	4414	7317	8323	870	4 260	3 224
Oubritenga	6493	10612	6490	11370	12484	11393	11211	1512	7 951	8 834
<b>Sahel</b>	<b>108 588</b>	<b>93 041</b>	<b>73 690</b>	<b>183 560</b>	<b>310 863</b>	<b>85 528</b>	<b>91 832</b>	<b>1200</b>	<b>529 397</b>	<b>334 283</b>
Oudalan	23176	30870	10987	68297	217866	7917	15142	91	482 185	132 157
Seno	15916	19412	20792	48195	39055	24172	32890	696	17 132	41 721
Soum	58436	30953	36044	55490	35072	38738	33582	286	29 113	159 966
Yagha	11060	11806	5867	11578	18870	14701	10218	127	967	439
<b>Sud Ouest</b>	<b>6 493</b>	<b>5 842</b>	<b>8 612</b>	<b>12 868</b>	<b>28 123</b>	<b>24 230</b>	<b>15 967</b>	<b>ND</b>	<b>16 243</b>	<b>25 103</b>
Bougouriba	1803	1726	1577	2620	3 111	3 053	2 881	ND	1 518	3 195
Ioba	629	396	1224	2 592	8 741	4 565	2 355	ND	2 554	5 485
Noumbiel	914	256	682	1005	1819	2485	3233	ND	1 593	1 663
Poni	3147	3 464	5 129	6 651	14 452	14 127	7 498	ND	10 578	14 760
<b>Total général</b>	<b>425 044</b>	<b>483 526</b>	<b>442 385</b>	<b>586 418</b>	<b>757 460</b>	<b>589 838</b>	<b>549 971</b>	<b>68007</b>	<b>925 254</b>	<b>904 740</b>

Source : MARAH/DGESS/2012-2021

Tableau 083.01. 59 : Evolution des effectifs des petits ruminants vaccinés contre la peste des petits ruminants par province de 2012 à 2021

Région/province	2012	2013	2014	2015	2016	2017	2018	2019	2020	2021
<b>Boucle du Mouhoun</b>	<b>0</b>	<b>0</b>	<b>33 773</b>	<b>0</b>	<b>0</b>	<b>0</b>	<b>0</b>	<b>0</b>	<b>442 055</b>	<b>165 971</b>
Bale	0	0	4 440	0	0	0	0	0	115 241	26 434



Banwa	0	0	0	0	0	0	0	0	33 208	12 068
Kossi	0	0	29333	0	0	0	0	0	67 595	33 682
Mouhoun	0	0	0	0	0	0	0	0	125 714	19 660
Nayala	0	0	0	0	0	0	0	0	43 291	32 889
Sourou	0	0	0	0	0	0	0	0	57 006	41 238
<b>Cascades</b>	<b>0</b>	<b>0</b>	<b>0</b>	<b>0</b>	<b>0</b>	<b>7 756</b>	<b>5 824</b>	<b>0</b>	<b>212 301</b>	<b>72 171</b>
Comoe	0	0	0	0	0	0	0	0	144 025	33 613
Leraba	0	0	0	0	0	7 756	5 824	0	68 276	38 558
<b>Centre</b>	<b>0</b>	<b>0</b>	<b>0</b>	<b>0</b>	<b>0</b>	<b>0</b>	<b>0</b>	<b>0</b>	<b>91 650</b>	<b>104 539</b>
Kadiogo	0	0	0	0	0	0	0	0	91 650	104 539
<b>Centre Est</b>	<b>0</b>	<b>0</b>	<b>0</b>	<b>1 333</b>	<b>0</b>	<b>1 190</b>	<b>0</b>	<b>7 231</b>	<b>260 050</b>	<b>110 163</b>
Boulgou	0	0	0	0	0	0	0	0	142 994	62 069
Koulpelogo	0	0	0	1 333	0	1 190	0	7 231	64 832	24 741
Kouritenga	0	0	0	0	0	0	0	0	52 224	23 353
<b>Centre Nord</b>	<b>0</b>	<b>0</b>	<b>5 488</b>	<b>533</b>	<b>11 875</b>	<b>2 785</b>	<b>2 360</b>	<b>0</b>	<b>222 192</b>	<b>218 397</b>
Bam	0	0	5488	533	11875	2785	1450	0	29 439	45 847
Namentenga	0	0	0	0	0	0	450	0	131 718	29 267
Sanmatenga	0	0	0	0	0	0	460	0	61 035	143 283
<b>Centre Ouest</b>	<b>0</b>	<b>0</b>	<b>0</b>	<b>0</b>	<b>0</b>	<b>16 555</b>	<b>8 895</b>	<b>177067</b>	<b>456 374</b>	<b>84 106</b>
Boulkiemde	0	0	0	0	0	2580	5200	42445	132 843	34 479
Sanguie	0	0	0	0	0	12614	2 045	21 727	102 553	28 134
Sissili	0	0	0	0	0	1361	1500	51633	89 511	8 128
Ziro	0	0	0	0	0	0	150	61262	131 467	13 365
<b>Centre Sud</b>	<b>0</b>	<b>0</b>	<b>0</b>	<b>0</b>	<b>0</b>	<b>1 320</b>	<b>0</b>	<b>30 444</b>	<b>272 212</b>	<b>103 848</b>
Bazega	0	0	0	0	0	0	0	0	48 396	26 893
Nahouri	0	0	0	0	0	1 320	0	30444	138 878	20 671
Zoundweogo	0	0	0	0	0	0	0	0	84 938	56 284
<b>Est</b>	<b>0</b>	<b>0</b>	<b>0</b>	<b>2 091</b>	<b>1 293</b>	<b>9 335</b>	<b>26 113</b>	<b>136 883</b>	<b>353 253</b>	<b>312 484</b>
Gnagna	0	0	0	0	0	0	4830	74140	152 416	76 545
Gourma	0	0	0	0	0	54	1543	18493	23 357	110 080
Komondjari	0	0	0	0	0	0	8134	9966	10 883	41 261
Kompienga	0	0	0	0	0	0	0	4829	20 302	57 955
Tapoa	0	0	0	2 091	1293	9281	11606	29 455	146 295	26 643
<b>Hauts Bassins</b>	<b>0</b>	<b>0</b>	<b>3 800</b>	<b>8 455</b>	<b>0</b>	<b>0</b>	<b>0</b>	<b>0</b>	<b>327 310</b>	<b>95 808</b>
Houet	0	0	0	0	0	0	0	0	134 809	33 183
Kenedougou	0	0	3 800	8 455	0	0	0	0	117 019	39 433
Tuy	0	0	0	0	0	0	0	0	75 482	23 192
<b>Nord</b>	<b>0</b>	<b>0</b>	<b>264 842</b>	<b>52 775</b>	<b>13 757</b>	<b>24 204</b>	<b>16 159</b>	<b>48 187</b>	<b>225 702</b>	<b>96 976</b>
Loroum	0	0	139111	11920	3542	5805	9103	20400	7 904	9 771
Passore	0	0	66674	13221	6038	10696	210	0	63 388	29 375
Yatenga	0	0	5852	7189	3340	7103	6846	20255	116 981	46 273
Zondoma	0	0	53205	20445	837	600	0	7532	37 429	11 557
<b>Plateau central</b>	<b>0</b>	<b>0</b>	<b>24 269</b>	<b>10 739</b>	<b>8 346</b>	<b>4 876</b>	<b>6 131</b>	<b>122833</b>	<b>305 705</b>	<b>108 883</b>
Ganzourgou	0	0	0	0	4588	4876	171	78 772	151 843	59 275
Kourweogo	0	0	4800	400	0	0	920	16516	63 141	10 954
Oubritenga	0	0	19469	10339	3758	0	5040	27545	90 721	38 654
<b>Sahel</b>	<b>0</b>	<b>0</b>	<b>147 303</b>	<b>18 889</b>	<b>12 968</b>	<b>20 388</b>	<b>21 192</b>	<b>27740</b>	<b>199 422</b>	<b>254 245</b>
Oudalan	0	0	0	0	0	0	0	0	15 112	72 853
Seno	0	0	103455	16038	12068	20388	21192	27740	125 041	27 146
Soum	0	0	22152	2671	900	0	0	0	23 049	142 546
Yagha	0	0	21696	180	0	0	0	0	36 220	11 700
<b>Sud Ouest</b>	<b>0</b>	<b>0</b>	<b>0</b>	<b>0</b>	<b>0</b>	<b>0</b>	<b>0</b>	<b>0</b>	<b>194 152</b>	<b>41 193</b>
Bougouriba	0	0	0	0	0	0	0	0	34 662	6 038
Ioba	0	0	0	0	0	0	0	0	58 010	10 066
Noumbiel	0	0	0	0	0	0	0	0	32 854	8 617
Poni	0	0	0	0	0	0	0	0	68 626	16 472
<b>Total général</b>	<b>0</b>	<b>0</b>	<b>479 475</b>	<b>94 815</b>	<b>48 239</b>	<b>88 409</b>	<b>86 674</b>	<b>550385</b>	<b>3 562 378</b>	<b>1 768 784</b>

Source : MARAH/DGESS/2012-2021

Tableau 083.01. 60 : Evolution des effectifs de canins vaccinés contre la rage par province de 2012 à 2021

Région/province	2012	2013	2014	2015	2016	2017	2018	2019	2020	2021
<b>Boucle du Mouhoun</b>	<b>1 845</b>	<b>2 438</b>	<b>12 615</b>	<b>3 354</b>	<b>12 256</b>	<b>2 930</b>	<b>2 413</b>	<b>953</b>	<b>2 240</b>	<b>2 359</b>
Bale	407	548	505	620	9 875	568	429	175	759	722
Banwa	260	375	392	596	412	374	158	67	142	169
Kossi	60	581	623	258	330	337	398	193	240	312
Mouhoun	538	620	1 364	1 131	1 138	935	901	389	649	777
Nayala	389	264	9 613	447	318	383	323	86	234	208

Sourou	191	50	118	302	183	333	204	43	216	171
<b>Cascades</b>	<b>1 497</b>	<b>1 236</b>	<b>1 357</b>	<b>1 373</b>	<b>1 712</b>	<b>1 605</b>	<b>1 100</b>	<b>0</b>	<b>846</b>	<b>1 484</b>
Comoe	1273	999	1 191	1 214	1 527	1 041	859	0	704	1 252
Leraba	224	237	166	159	185	564	241	0	142	232
<b>Centre</b>	<b>6 112</b>	<b>15 035</b>	<b>2 620</b>	<b>7 110</b>	<b>8 461</b>	<b>4 220</b>	<b>7 181</b>	<b>2717</b>	<b>3 964</b>	<b>5 897</b>
Kadiogo	6112	15035	2620	7110	8461	4220	7 181	2717	3 964	5 897
<b>Centre Est</b>	<b>2 469</b>	<b>2 677</b>	<b>2 359</b>	<b>3 270</b>	<b>2 978</b>	<b>2 269</b>	<b>2 122</b>	<b>651</b>	<b>845</b>	<b>1 620</b>
Boulgou	1 581	1 995	1850	2618	2 206	1 672	1 723	405	557	1 168
Koulpelogo	153	201	141	118	188	202	185	43	60	126
Kouritenga	735	481	368	534	584	395	214	203	228	326
<b>Centre Nord</b>	<b>1 277</b>	<b>1 271</b>	<b>939</b>	<b>1 109</b>	<b>1 479</b>	<b>1 063</b>	<b>1 168</b>	<b>0</b>	<b>991</b>	<b>998</b>
Bam	513	512	277	373	496	268	516	0	249	257
Namentenga	156	178	185	143	223	152	119	0	115	69
Sanmatenga	608	581	477	593	760	643	533	0	627	672
<b>Centre Ouest</b>	<b>5 100</b>	<b>4 748</b>	<b>4 654</b>	<b>3 890</b>	<b>4 851</b>	<b>4 037</b>	<b>3 981</b>	<b>2156</b>	<b>4 577</b>	<b>4 874</b>
Boulkiemde	3291	3004	2890	2304	3314	2888	3098	1658	3 201	3 577
Sanguie	1116	753	633	799	554	649	446	323	771	664
Sissili	544	806	943	603	799	416	375	146	545	510
Ziro	149	185	188	184	184	84	62	29	60	123
<b>Centre Sud</b>	<b>3 347</b>	<b>3 576</b>	<b>3 022</b>	<b>1 865</b>	<b>2 174</b>	<b>2 386</b>	<b>1 481</b>	<b>601</b>	<b>1 355</b>	<b>1 180</b>
Bazega	782	1190	928	432	600	656	394	210	192	180
Nahouri	1114	1405	1035	716	1 052	930	565	338	875	408
Zoundweogo	1451	981	1059	717	522	800	522	53	288	592
<b>Est</b>	<b>1 227</b>	<b>1 897</b>	<b>1 604</b>	<b>2 141</b>	<b>1 845</b>	<b>1 372</b>	<b>1 461</b>	<b>506</b>	<b>812</b>	<b>885</b>
Gnagna	211	213	208	156	221	207	104	37	28	101
Gourma	609	810	812	1325	933	496	747	310	530	535
Komondjari	11	22	14	10	23	16	32	23	0	33
Kompienga	176	232	137	297	264	179	280	40	61	83
Tapoa	220	620	433	353	404	474	298	96	193	133
<b>Hauts Bassins</b>	<b>6 512</b>	<b>7 351</b>	<b>8 927</b>	<b>4 622</b>	<b>6 269</b>	<b>9 677</b>	<b>9 746</b>	<b>1 868</b>	<b>3 525</b>	<b>6 345</b>
Houet	5 301	5 858	7 101	3 354	4 727	8256	8 523	1445	2 916	5 779
Kenedougou	699	968	1 120	961	795	779	788	326	470	247
Tuy	512	525	706	307	747	642	435	97	139	319
<b>Nord</b>	<b>1 188</b>	<b>1 418</b>	<b>1 605</b>	<b>1 563</b>	<b>1 351</b>	<b>1 135</b>	<b>1 388</b>	<b>305</b>	<b>1 034</b>	<b>923</b>
Loroum	50	52	54	55	52	43	27	0	18	9
Passore	317	582	403	468	479	346	318	0	232	157
Yatenga	593	591	926	869	637	516	827	223	579	642
Zondoma	228	193	222	171	183	230	216	82	205	115
<b>Plateau central</b>	<b>1 377</b>	<b>1 602</b>	<b>1 431</b>	<b>1 656</b>	<b>1 477</b>	<b>1 023</b>	<b>908</b>	<b>295</b>	<b>1 027</b>	<b>1 121</b>
Ganzourgou	399	376	197	200	127	213	228	39	175	202
Kourweogo	136	157	291	251	259	131	128	61	185	149
Oubritenga	842	1069	943	1205	1091	679	552	195	667	770
<b>Sahel</b>	<b>322</b>	<b>356</b>	<b>215</b>	<b>301</b>	<b>151</b>	<b>240</b>	<b>388</b>	<b>17</b>	<b>162</b>	<b>240</b>
Oudalan	19	94	5	15	10	16	18	0	29	49
Seno	151	86	99	208	108	160	257	17	107	148
Soum	121	126	61	68	30	42	86	0	17	37
Yagha	31	50	50	10	3	22	27	0	9	6
<b>Sud Ouest</b>	<b>1 765</b>	<b>1 777</b>	<b>1 774</b>	<b>2 340</b>	<b>5 320</b>	<b>3 265</b>	<b>2 366</b>	<b>0</b>	<b>1 588</b>	<b>2 353</b>
Bougouriba	553	443	430	575	770	529	637	0	390	366
Ioba	399	574	582	573	512	597	306	0	338	525
Noumbiel	136	183	145	192	208	255	180	0	146	77
Poni	677	577	617	1 000	3 830	1 884	1 243	0	714	1 385
<b>Total général</b>	<b>34 038</b>	<b>45 382</b>	<b>43 122</b>	<b>34 594</b>	<b>50 324</b>	<b>35 222</b>	<b>35 703</b>	<b>10069</b>	<b>22 966</b>	<b>30 279</b>

Source : MARAH/DGESS/2012-2021

Tableau 083.01. 61 : Evolution des effectifs de primates vaccinés contre la rage par province de 2012 à 2021

Région/province	2012	2013	2014	2015	2016	2017	2018	2019	2020	2021
<b>Boucle du Mouhoun</b>	<b>6</b>	<b>23</b>	<b>11</b>	<b>3</b>	<b>8</b>	<b>9</b>	<b>11</b>	<b>5</b>	<b>5</b>	<b>5</b>
Bale	2	3	0	0	3	4	4	2	3	1
Banwa	2	2	1	3	3	3	0	0	0	
Kossi	2	18	10	0	2	2	0	0	0	
Mouhoun	0	0	0	0	0	0	7	1	1	1
Nayala	0	0	0	0	0	0	0	2	1	2

Sourou	0	0	0	0	0	0	0	0	0	1
<b>Cascades</b>	<b>8</b>	<b>6</b>	<b>8</b>	<b>3</b>	<b>8</b>	<b>5</b>	<b>1</b>	<b>0</b>	<b>7</b>	<b>6</b>
Comoe	6	2	7	3	5	4	1	0	7	6
Leraba	2	4	1	0	3	1	0	0	0	
<b>Centre</b>	<b>7</b>	<b>4</b>	<b>1</b>	<b>6</b>	<b>5</b>	<b>1</b>	<b>5</b>	<b>6</b>	<b>12</b>	<b>59</b>
Kadiogo	7	4	1	6	5	1	5	6	12	59
<b>Centre Est</b>	<b>5</b>	<b>2</b>	<b>5</b>	<b>9</b>	<b>4</b>	<b>1</b>	<b>2</b>	<b>0</b>	<b>5</b>	<b>26</b>
Boulgou	2	2	5	5	0	1	0	0	1	26
Koulpelogo	3	0	0	2	4	0	2	0	4	
Kouritenga	0	0	0	2	0	0	0	0	0	
<b>Centre Nord</b>	<b>1</b>	<b>3</b>	<b>1</b>	<b>1</b>	<b>1</b>	<b>6</b>	<b>7</b>	<b>0</b>	<b>1</b>	
Bam	0	1	0	0	0	0	0	0	0	
Namentenga	0	0	0	0	0	2	3	0	0	
Sanmatenga	1	2	1	1	1	4	4	0	1	
<b>Centre Ouest</b>	<b>15</b>	<b>11</b>	<b>8</b>	<b>8</b>	<b>15</b>	<b>9</b>	<b>11</b>	<b>0</b>	<b>19</b>	<b>22</b>
Boulkiemde	4	8	2	3	9	9	6	0	14	13
Sanguie	7	2	2	2	2	0	0	0	1	3
Sissili	3	1	4	1	0	0	4	0	4	2
Ziro	1	0	0	2	4	0	1	0	0	4
<b>Centre Sud</b>	<b>2</b>	<b>2</b>	<b>5</b>	<b>3</b>	<b>4</b>	<b>10</b>	<b>6</b>	<b>4</b>	<b>7</b>	<b>2</b>
Bazega	2	0	1	0	0	3	2	0	0	
Nahouri	0	0	1	3	4	6	4	4	7	1
Zoundweogo	0	2	3	0	0	1	0	0	0	1
<b>Est</b>	<b>3</b>	<b>9</b>	<b>10</b>	<b>14</b>	<b>3</b>	<b>0</b>	<b>2</b>	<b>0</b>	<b>8</b>	<b>4</b>
Gnagna	0	0	6	10	1	0	0	0	0	1
Gourma	3	6	0	1	0	0	1	0	3	2
Komondjari	0	0	0	0	0	0	0	0	0	
Kompienga	0	2	2	2	0	0	1	0	0	1
Tapoa	0	1	2	1	2	0	0	0	5	
<b>Hauts Bassins</b>	<b>8</b>	<b>11</b>	<b>14</b>	<b>1 044</b>	<b>11</b>	<b>2</b>	<b>17</b>	<b>3</b>	<b>2</b>	<b>6</b>
Houet	3	9	7	2	2	1	9	3	2	5
Kenedougou	2	2	4	1	9	0	6	0	0	
Tuy	3	0	3	1 041	0	1	2	0	0	1
<b>Nord</b>	<b>3</b>	<b>4</b>	<b>2</b>	<b>2</b>	<b>5</b>	<b>9</b>	<b>4</b>	<b>1</b>	<b>2</b>	<b>6</b>
Loroum	0	0	0	0	0	0	0	0	0	
Passore	3	3	2	2	5	8	4	0	0	
Yatenga	0	1	0	0	0	0	0	0	0	6
Zoundoma	0	0	0	0	0	1	0	1	2	
<b>Plateau central</b>	<b>2</b>	<b>0</b>	<b>0</b>	<b>2</b>	<b>3</b>	<b>1</b>	<b>4</b>	<b>0</b>	<b>2</b>	<b>5</b>
Ganzourgou	0	0	0	0	0	0	0	0	1	1
Kourweogo	1	0	0	0	1	0	2	0	0	
Oubritenga	1	0	0	2	2	1	2	0	1	4
<b>Sahel</b>	<b>0</b>	<b>32</b>	<b>0</b>	<b>3</b>	<b>7</b>	<b>0</b>	<b>0</b>	<b>0</b>	<b>0</b>	
Oudalan	0	0	0	0	0	0	0	0	0	
Seno	0	0	0	0	0	0	0	0	0	
Soum	0	32	0	3	0	0	0	0	0	
Yagha	0	0	0	0	7	0	0	0	0	
<b>Sud Ouest</b>	<b>2</b>	<b>3</b>	<b>3</b>	<b>8</b>	<b>2</b>	<b>2</b>	<b>1</b>	<b>0</b>	<b>2</b>	<b>5</b>
Bougouriba	1	1	0	4	1	0	0	0	0	
Ioba	0	0	0	0	0	0	0	0	0	1
Noumbiel	0	0	1	1	0	0	0	0	0	
Poni	1	2	2	3	1	2	1	0	2	4
<b>Total général</b>	<b>62</b>	<b>110</b>	<b>68</b>	<b>1 106</b>	<b>76</b>	<b>55</b>	<b>71</b>	<b>19</b>	<b>72</b>	<b>146</b>

Source : MARAH/DGESS/2012-2021

Tableau 083.01. 62 : Evolution des effectifs de félins vaccinés contre la rage par province de 2012 à 2021

Région/province	2012	2013	2014	2015	2016	2017	2018	2019	2020	2021
<b>Boucle du Mouhoun</b>	<b>21</b>	<b>138</b>	<b>96</b>	<b>47</b>	<b>55</b>	<b>169</b>	<b>73</b>	<b>24</b>	<b>31</b>	<b>43</b>
Bale	13	5	10	6	15	14	19	2	2	12
Banwa	0	0	5	13	4	2	5	1	0	6
Kossi	0	85	33	9	3	17	4	4	6	13
Mouhoun	0	43	22	16	23	14	36	16	10	5
Nayala	3	2	25	3	1	2	1	1	10	2

Sourou	5	3	1	0	9	120	8	0	3	5
<b>Cascades</b>	<b>12</b>	<b>8</b>	<b>11</b>	<b>4</b>	<b>12</b>	<b>14</b>	<b>25</b>	<b>0</b>	<b>61</b>	<b>35</b>
Comoe	12	6	11	4	11	14	25	0	60	35
Leraba	0	2	0	0	1	0	0	0	1	
<b>Centre</b>	<b>133</b>	<b>200</b>	<b>47</b>	<b>105</b>	<b>75</b>	<b>119</b>	<b>232</b>	<b>80</b>	<b>199</b>	<b>248</b>
Kadiogo	133	200	47	105	75	119	232	80	199	248
<b>Centre Est</b>	<b>38</b>	<b>25</b>	<b>60</b>	<b>42</b>	<b>65</b>	<b>70</b>	<b>34</b>	<b>7</b>	<b>32</b>	<b>36</b>
Boulgou	28	23	45	20	49	39	26	4	13	21
Koulpelogo	2	0	4	16	7	17	1	3	0	
Kouritenga	8	2	11	6	9	14	7	0	19	15
<b>Centre Nord</b>	<b>6</b>	<b>12</b>	<b>25</b>	<b>37</b>	<b>57</b>	<b>39</b>	<b>18</b>	<b>0</b>	<b>33</b>	<b>29</b>
Bam	1	7	5	5	14	3	2	0	6	6
Namentenga	1	1	2	13	17	0	0	0	0	
Sanmatenga	4	4	18	19	26	36	16	0	27	23
<b>Centre Ouest</b>	<b>106</b>	<b>81</b>	<b>123</b>	<b>144</b>	<b>212</b>	<b>136</b>	<b>117</b>	<b>33</b>	<b>162</b>	<b>145</b>
Boulkiemde	43	50	76	94	119	97	110	15	122	115
Sanguie	41	16	21	2	1	13	1	12	17	15
Sissili	22	15	26	23	86	22	6	2	12	10
Ziro	0	0	0	25	6	4	0	4	11	5
<b>Centre Sud</b>	<b>135</b>	<b>78</b>	<b>50</b>	<b>152</b>	<b>25</b>	<b>39</b>	<b>31</b>	<b>19</b>	<b>33</b>	<b>24</b>
Bazega	21	22	22	145	11	15	15	6	8	
Nahouri	71	39	19	3	8	13	9	10	4	12
Zoundweogo	43	17	9	4	6	11	7	3	21	12
<b>Est</b>	<b>107</b>	<b>46</b>	<b>57</b>	<b>47</b>	<b>61</b>	<b>66</b>	<b>19</b>	<b>5</b>	<b>34</b>	<b>52</b>
Gnagna	3	15	14	16	17	8	1	0	0	2
Gourma	40	21	15	12	17	7	3	4	29	46
Komondjari	0	0	1	1	2	0	2	0	0	
Kompienga	0	6	5	3	1	3	6	1	1	
Tapoa	64	4	22	15	24	48	7	0	4	4
<b>Hauts Bassins</b>	<b>108</b>	<b>71</b>	<b>142</b>	<b>210</b>	<b>192</b>	<b>161</b>	<b>289</b>	<b>40</b>	<b>76</b>	<b>90</b>
Houet	80	45	64	166	35	78	272	29	70	79
Kenedougou	27	13	23	25	88	46	7	10	6	8
Tuy	1	13	55	19	69	37	10	1	0	3
<b>Nord</b>	<b>21</b>	<b>35</b>	<b>36</b>	<b>76</b>	<b>34</b>	<b>29</b>	<b>70</b>	<b>8</b>	<b>51</b>	<b>53</b>
Loroum	1	1	2	0	0	0	1	2	0	
Passore	7	29	4	16	20	13	30	0	4	6
Yatenga	4	1	25	59	8	10	21	1	21	36
Zonoma	9	4	5	1	6	6	18	5	26	11
<b>Plateau central</b>	<b>42</b>	<b>37</b>	<b>58</b>	<b>48</b>	<b>52</b>	<b>64</b>	<b>66</b>	<b>30</b>	<b>34</b>	<b>48</b>
Ganzourgou	3	1	35	6	0	7	2	10	6	14
Kourweogo	2	3	1	0	3	2	0	0	2	1
Oubritenga	37	33	22	42	49	55	64	20	26	33
<b>Sahel</b>	<b>8</b>	<b>17</b>	<b>5</b>	<b>11</b>	<b>6</b>	<b>4</b>	<b>10</b>	<b>0</b>	<b>2</b>	<b>19</b>
Oudalan	2	1	0	0	0	0	0	0	0	
Seno	3	11	1	0	1	0	6	0	1	17
Soum	3	5	1	1	5	3	4	0	0	2
Yagha	0	0	3	10	0	1	0	0	1	
<b>Sud Ouest</b>	<b>69</b>	<b>130</b>	<b>87</b>	<b>91</b>	<b>92</b>	<b>85</b>	<b>73</b>	<b>0</b>	<b>75</b>	<b>104</b>
Bougouriba	0	3	5	6	2	6	6	0	4	
Ioba	37	4	32	57	32	31	1	0	27	13
Noumbiel	17	1	0	7	0	5	0	0	2	2
Poni	15	122	50	21	58	43	66	0	42	89
<b>Total général</b>	<b>806</b>	<b>878</b>	<b>797</b>	<b>1 014</b>	<b>938</b>	<b>995</b>	<b>1 057</b>	<b>246</b>	<b>823</b>	<b>926</b>

Source : MARAH/DGESS/2012-2021

Tableau 083.01. 63 : Evolution des effectifs (en milliers) de volailles vaccinés par maladie par province de 2012 à 2021

Maladies	2012	2013	2014	2015	2016	2017	2018	2019	2020	2021
Choléra	166,0	71,2	208,5	18,0	12,3	63,1	40,9	18,6	105,4	44,0
Coryza Gangreneux	0,0	0,0	0,0	1,2	0,0	0,1	0,0	0,0	200,6	260,9
Gomboro	1,6	86,5	113,7	149,1	1 272,3	248,7	428,1	243,3	681,6	2 241,3
Newcastle	9 345,3	13 635,1	13 761,3	13 255,8	17 423,7	19 131,7	15 804,5	5 590,1	29 860,8	28 064,3
Variole aviaire	1,1	1,4	5,3	18,2	39,2	12,8	52,7	73,2	3 136,0	2 076,7

Source : MARAH/DGESS/2012-2021

Tableau 083.01. 64 : Evolution des effectifs (en milliers) de volailles vaccinés contre le newcastle par province de 2012 à 2021

Région/province	2012	2013	2014	2015	2016	2017	2018	2019	2020	2021
<b>Boucle du Mouhoun</b>	<b>831</b>	<b>1 633</b>	<b>1 626</b>	<b>1 456</b>	<b>1 668</b>	<b>1 853</b>	<b>1 745</b>	<b>1036,663</b>	<b>3 841</b>	<b>2 264</b>
Bale	230	309	323	319	394	411	390	221	1 057	432
Banwa	98	184	228,966	192	179	177	161,859	110,354	403	259
Kossi	85,778	242,263	270,503	205,026	308	355	347,912	212,488	672	365
Mouhoun	133	259	435	363	359	453	396	230,491	934	629
Nayala	103,342	376	261	258	261	272,37	267,396	172,2	472	355
Sourou	180,574	263,37	107,307	119,013	166,083	185,515	180,802	90,611	303	223
<b>Cascades</b>	<b>501</b>	<b>370</b>	<b>310</b>	<b>299</b>	<b>599</b>	<b>455</b>	<b>424</b>	<b>0</b>	<b>993</b>	<b>1 043</b>
Comoe	394,542	319	233	226	516	340	282	0	591	852
Leraba	106	52	78	73	83	115	143	0	402	191
<b>Centre</b>	<b>148</b>	<b>276</b>	<b>76</b>	<b>205</b>	<b>133</b>	<b>319</b>	<b>419</b>	<b>329,109</b>	<b>752</b>	<b>3 455</b>
Kadiogo	148,323	275,937	76,429	205,148	132,602	318,763	419	329,109	752	3 455
<b>Centre Est</b>	<b>1 218</b>	<b>1 267</b>	<b>1 269</b>	<b>1 439</b>	<b>1 662</b>	<b>2 113</b>	<b>1 368</b>	<b>590,961</b>	<b>2 427</b>	<b>1 893</b>
Boulgou	402	368	566,655	759,817	659	979	796	259	818	780
Koulpelogo	321	361,268	335	253	312	407	333	144	683	521
Kouritenga	495	538,421	367,102	426,144	692	726,728	238,677	188	926	592
<b>Centre Nord</b>	<b>761</b>	<b>1 135</b>	<b>1 178</b>	<b>1 384</b>	<b>1 539</b>	<b>1 785</b>	<b>1 361</b>	<b>0</b>	<b>2 174</b>	<b>2 191</b>
Bam	170	304,973	319,567	249,019	292,673	288,098	443,023	0	475	503
Namentenga	340,599	485,05	427,989	701,992	506,898	625,579	594,387	0	844	831
Sanmatenga	250,579	344,81	430,406	432,771	739,369	871,702	323,84	0	856	857
<b>Centre Ouest</b>	<b>1 471</b>	<b>2 233</b>	<b>2 351</b>	<b>1 877</b>	<b>2 407</b>	<b>2 849</b>	<b>2 485</b>	<b>1293,11</b>	<b>4 702</b>	<b>3 328</b>
Boulkiemde	829,781	1164,762	1163,846	972,449	1174,794	1363,276	1361,591	492,878	2 086	1 314
Sanguie	240,026	463,03	435,779	279,22	408	476,012	370	156	838	478
Sissili	217,244	268,499	431	327	442,833	562,723	513,407	405,901	693	649
Ziro	183,5	336,911	319,9	298,3	382	447	240,212	238,5	1 085	887
<b>Centre Sud</b>	<b>962</b>	<b>1 300</b>	<b>1 376</b>	<b>1 399</b>	<b>1 559</b>	<b>1 595</b>	<b>1 376</b>	<b>404</b>	<b>2 323</b>	<b>2 533</b>
Bazega	398	530,161	590,815	619,608	674,339	644,18	598,226	195,392	885	1 157
Nahouri	280,159	355,252	327,111	268	380	466	416,578	108,4	614	692
Zoundweogo	284,223	414,438	458,199	511	504	485	361	100	823	685
<b>Est</b>	<b>797</b>	<b>1 278</b>	<b>1 326</b>	<b>1 059</b>	<b>1 604</b>	<b>1 844</b>	<b>1 705</b>	<b>674</b>	<b>2 485</b>	<b>2 982</b>
Gnagna	387,193	523,104	519,332	504,392	554,164	776,445	582,176	270,002	935	1 273
Gourma	119	277,586	294,238	175,855	441	457,438	361,307	171,388	424	454
Komondjari	57,723	95,983	70,085	59,333	247,764	157,86	146,42	10,049	172	211
Kompienga	58,278	65,09	95	79	99	117	137,611	50,878	173	100
Tapoa	175,013	316	347	240	261,715	335,468	477,516	171	782	944
<b>Hauts Bassins</b>	<b>451</b>	<b>607</b>	<b>746</b>	<b>540</b>	<b>1 848</b>	<b>1 450</b>	<b>959</b>	<b>441</b>	<b>2 169</b>	<b>3 060</b>
Houet	208	269	270	215	1 479	954,322	530	180,29	1 007	2 439
Kenedougou	155	207	322	216	209	243	229	128	694	355
Tuy	87	131	154	108	161	253	199	133	467	265
<b>Nord</b>	<b>1 025</b>	<b>1 644</b>	<b>1 376</b>	<b>1 452</b>	<b>1 540</b>	<b>1 505</b>	<b>1 469</b>	<b>375</b>	<b>3 293</b>	<b>1 852</b>
Loroum	64,546	133,56	97,7	114,25	143,8	169,759	105,471	13,733	559	155
Passore	322,55	612,358	530,661	549,038	574,279	529,738	515,718	0	1 308	891
Yatenga	379,24	567,011	425,606	415	454,166	493,827	538,36	181,84	897	441
Zondoma	258,6	331,289	322,2	373,974	367,366	311,9	308,986	179,2	530	365
<b>Plateau central</b>	<b>696</b>	<b>967</b>	<b>1 007</b>	<b>1 164</b>	<b>1 663</b>	<b>2 042</b>	<b>1 559</b>	<b>433,476</b>	<b>2 212</b>	<b>1 668</b>
Ganzourgou	203	315	325,484	354	797,181	930,183	675	190	903	806
Kourweogo	316,732	302,006	241,949	429,9	351,541	529,34	358	80	527	347
Oubritenga	176,221	350,037	439,181	380,294	514,411	582,091	525,56	163,788	782	515
<b>Sahel</b>	<b>93</b>	<b>188</b>	<b>160</b>	<b>210</b>	<b>168</b>	<b>279</b>	<b>269</b>	<b>13,167</b>	<b>257</b>	<b>306</b>
Oudalan	8,563	6,9	12,273	3,98	4,705	6,362	5,516	0,23	13	12
Seno	20,907	31,648	39,53	39,506	60,984	60,159	62,228	4,732	109	101
Soum	43,734	122,401	82,025	136,717	57,286	149,213	127,756	1,5	18	180
Yagha	19,366	27,062	25,788	29,751	44,907	63,442	73,611	6,705	117	13
<b>Sud Ouest</b>	<b>391</b>	<b>737</b>	<b>960</b>	<b>772</b>	<b>1 034</b>	<b>1 043</b>	<b>667</b>	<b>0</b>	<b>2 233</b>	<b>1 490</b>
Bougouriba	85,6	110,182	139,674	112,708	146	142	143	0	264	359
Ioba	99,792	223,076	230,052	191	195	258	123	0	539	341
Noumbiel	43,721	78,799	66,704	56,908	82,668	111,557	85,707	0	484	171
Poni	162,341	325	524	412	610	531	315	0	946	619
<b>Total général</b>	<b>9 345</b>	<b>13 635</b>	<b>13 761</b>	<b>13 256</b>	<b>17 424</b>	<b>19 132</b>	<b>15 805</b>	<b>5590,115</b>	<b>29 861</b>	<b>28 064</b>

Source : MARAH/DGESS/2012-2021

Tableau 083.01. 65 : Evolution des effectifs de volailles vaccinés contre le gomboro par province de 2012 à 2021

Région/province	2012	2013	2014	2015	2016	2017	2018	2019	2020	2021
<b>Boucle du Mouhoun</b>	<b>0</b>	<b>1 400</b>	<b>3 287</b>	<b>0</b>	<b>8 970</b>	<b>2 000</b>	<b>5 549</b>	<b>6545</b>	<b>63 050</b>	<b>12 749</b>

Bale	0	0	0	0	0	0	1 029	2 571	12 353	8 905
Banwa	0	1 400	3287	0	0	0	0	0	202	1 399
Kossi	0	0	0	0	0	0	0	0	8 643	0
Mouhoun	0	0	0	0	2 970	0	4 520	3974	41 852	2 445
Nayala	0	0	0	0	6 000	0	0	0	0	0
Sourou	0	0	0	0	0	2000	0	0	0	0
<b>Cascades</b>	<b>0</b>	<b>100</b>	<b>2 300</b>	<b>3 650</b>	<b>200</b>	<b>36 000</b>	<b>14 968</b>	<b>0</b>	<b>47 587</b>	<b>56 123</b>
Comoe	0	0	2 300	3 650	200	35 700	14 968	0	47 587	47 423
Leraba	0	100	0	0	0	300	0	0	0	8 700
<b>Centre</b>	<b>300</b>	<b>33 585</b>	<b>7 755</b>	<b>21 264</b>	<b>12 220</b>	<b>38 134</b>	<b>210 820</b>	<b>184329</b>	<b>265 507</b>	<b>1 732 832</b>
Kadiogo	300	33585	7755	21264	12220	38134	210 820	184329	265 507	1 732 832
<b>Centre Est</b>	<b>1 000</b>	<b>0</b>	<b>1 500</b>	<b>45 612</b>	<b>502</b>	<b>2 116</b>	<b>0</b>	<b>3238</b>	<b>13 215</b>	<b>11 037</b>
Boulgou	1 000	0	1500	2400	302	16	0	3 238	500	4 450
Koulpelogo	0	0	0	0	200	2 100	0	0	3 820	757
Kouritenga	0	0	0	43212	0	0	0	0	8 895	5 830
<b>Centre Nord</b>	<b>1</b>	<b>0</b>	<b>0</b>	<b>0</b>	<b>0</b>	<b>0</b>	<b>50</b>	<b>0</b>	<b>5 640</b>	<b>9 600</b>
Bam	0	0	0	0	0	0	0	0	0	6 250
Namentenga	0	0	0	0	0	0	0	0	0	2 000
Sanmatenga	1	0	0	0	0	0	50	0	5 640	1 350
<b>Centre Ouest</b>	<b>0</b>	<b>2 270</b>	<b>2 541</b>	<b>500</b>	<b>34 090</b>	<b>83 652</b>	<b>49 191</b>	<b>27107</b>	<b>179 250</b>	<b>123 108</b>
Boulkiemde	0	470	2541	500	32348	80852	49191	26721	176 041	109 008
Sanguie	0	1800	0	0	0	800	0	0	3 109	400
Sissili	0	0	0	0	0	0	0	386	100	3 550
Ziro	0	0	0	0	1 742	2 000	0	0	0	10 150
<b>Centre Sud</b>	<b>0</b>	<b>100</b>	<b>3 730</b>	<b>5 200</b>	<b>10 750</b>	<b>0</b>	<b>65 660</b>	<b>19 919</b>	<b>40 380</b>	<b>111 557</b>
Bazega	0	100	750	1000	6000	0	65660	19919	36 737	108 757
Nahouri	0	0	0	0	0	0	0	0	600	0
Zoundweogo	0	0	2980	4 200	4 750	0	0	0	3 043	2 800
<b>Est</b>	<b>0</b>	<b>0</b>	<b>0</b>	<b>0</b>	<b>601</b>	<b>443</b>	<b>1 504</b>	<b>1 000</b>	<b>5 585</b>	<b>6 349</b>
Gnagna	0	0	0	0	0	0	0	1000	0	0
Gourma	0	0	0	0	601	443	70	0	5 585	4 681
Komondjari	0	0	0	0	0	0	0	0	0	0
Kompienga	0	0	0	0	0	0	1434	0	0	1 200
Tapoa	0	0	0	0	0	0	0	0	0	468
<b>Hauts Bassins</b>	<b>0</b>	<b>4 360</b>	<b>7 095</b>	<b>25 271</b>	<b>1 096 856</b>	<b>69 953</b>	<b>59 566</b>	<b>600</b>	<b>6 945</b>	<b>19 255</b>
Houet	0	0	0	16 899	1 094 450	47220	56 610	0	5 614	14 695
Kenedougou	0	4 360	7 095	5 880	2 190	16 157	600	0	1 331	3 700
Tuy	0	0	0	2 492	216	6 576	2 356	600	0	860
<b>Nord</b>	<b>0</b>	<b>44 700</b>	<b>79 200</b>	<b>33 764</b>	<b>110</b>	<b>1 400</b>	<b>1 139</b>	<b>0</b>	<b>16 722</b>	<b>39 047</b>
Loroum	0	0	0	0	0	100	0	0	1 020	4 000
Passore	0	0	79200	0	110	0	0	0	14 750	31 516
Yatenga	0	0	0	33764	0	0	939	0	452	3 000
Zoncoma	0	44700	0	0	0	1300	200	0	500	531
<b>Plateau central</b>	<b>0</b>	<b>0</b>	<b>0</b>	<b>12 350</b>	<b>26 799</b>	<b>1 222</b>	<b>18 325</b>	<b>600</b>	<b>23 586</b>	<b>95 813</b>
Ganzourgou	0	0	0	0	0	100	0	0	0	4 800
Kourweogo	0	0	0	0	0	0	1120	400	8 450	22 830
Oubritenga	0	0	0	12350	26799	1122	17205	200	15 136	68 183
<b>Sahel</b>	<b>0</b>	<b>0</b>	<b>2 200</b>	<b>0</b>	<b>80 793</b>	<b>0</b>	<b>1 000</b>	<b>0</b>	<b>850</b>	<b>6 600</b>
Oudalan	0	0	0	0	0	0	0	0	500	0
Seno	0	0	0	0	0	0	0	0	150	1 950
Soum	0	0	0	0	80793	0	0	0	200	4 650
Yagha	0	0	2200	0	0	0	1000	0	0	0
<b>Sud Ouest</b>	<b>250</b>	<b>0</b>	<b>4 100</b>	<b>1 500</b>	<b>400</b>	<b>13 802</b>	<b>300</b>	<b>0</b>	<b>13 285</b>	<b>17 216</b>
Bougouriba	0	0	400	1500	0	0	0	0	5 004	339
Ioba	0	0	0	0	60	302	300	0	980	200
Noumbiel	0	0	0	0	40	0	0	0	0	563
Poni	250	0	3 700	0	300	13 500	0	0	7 301	16 114
<b>Total général</b>	<b>1 551</b>	<b>86 515</b>	<b>113 708</b>	<b>149 111</b>	<b>1 272 291</b>	<b>248 722</b>	<b>428 072</b>	<b>243338</b>	<b>681 602</b>	<b>2 241 286</b>

Source : MARAH/DGESS/2012-2021

Tableau 083.01. 66 : Evolution des effectifs (en milliers) traités curativement contre les trypanosomoses animales par espèce

Espèce	2012	2013	2014	2015	2016	2017	2018	2019	2020	2021
--------	------	------	------	------	------	------	------	------	------	------

Bovins	986,5	958,5	1 066,7	1 107,0	1 067,1	1 174,0	1 129,8	1 054,8	1 057,4	1 212,2
Camelins	0,0	0,0	0,0	0,0	0,0	0,0	0,0	0,0	0,0	0,0
Canins	0,0	0,0	0,0	0,0	0,0	0,1	0,0	0,0	0,0	0,0
Caprins	6,4	6,1	8,0	8,0	12,9	18,5	20,0	9,7	15,2	16,8
Equins	0,3	0,3	0,3	0,4	0,3	1,1	0,2	0,3	0,3	0,3
Ovins	39,1	42,9	54,1	52,6	62,0	79,0	76,9	48,9	81,6	69,8
Porcins	0,0	0,1	0,0	0,0	0,0	0,0	0,0	0,0	0,0	0,1
Autres espèces	0,1	0,1	2,3	0,1	0,4	0,0	0,5	0,3	1,2	0,7

Source : MARAH/DGESS/2012-2021

Tableau 083.01. 67 : Evolution des effectifs (en milliers) de bovins traités curativement contre les trypanosomoses animales par province

Région/province	2012	2013	2014	2015	2016	2017	2018	2019	2020	2021
<b>Boucle du Mouhoun</b>	<b>207,9</b>	<b>180,6</b>	<b>190,9</b>	<b>249,8</b>	<b>167,5</b>	<b>173,1</b>	<b>164,7</b>	<b>169,3</b>	<b>158,2</b>	<b>169,9</b>
Bale	49,6	61,9	67,6	96,4	42,5	46,5	47,7	28,0	61,5	55,6
Banwa	110,3	56,3	58,1	63,7	29,0	34,7	27,6	91,9	14,8	16,8
Kossi	10,6	16,8	13,4	19,4	18,7	25,7	22,1	19,4	15,6	18,8
Mouhoun	15,4	29,7	38,7	55,6	49,5	41,4	47,5	12,8	40,9	46,0
Nayala	9,9	9,9	8,5	8,8	13,4	13,3	7,8	10,3	12,0	20,1
Sourou	12,2	6,0	4,6	5,9	14,4	11,6	11,9	6,9	13,4	12,6
<b>Cascades</b>	<b>156,2</b>	<b>158,3</b>	<b>203,2</b>	<b>198,4</b>	<b>256,4</b>	<b>278,7</b>	<b>255,9</b>	<b>323,8</b>	<b>238,4</b>	<b>278,7</b>
Comoe	129,9	132,5	182,3	173,6	236,9	245,3	223,2	292,7	187,2	215,3
Leraba	26,3	25,9	20,9	24,8	19,5	33,4	32,7	31,0	51,2	63,4
<b>Centre</b>	<b>3,2</b>	<b>6,5</b>	<b>3,8</b>	<b>6,1</b>	<b>4,7</b>	<b>9,0</b>	<b>6,9</b>	<b>10,5</b>	<b>9,0</b>	<b>13,1</b>
Kadiogo	3,2	6,5	3,8	6,1	4,7	9,0	6,9	10,5	9,0	13,1
<b>Centre Est</b>	<b>36,2</b>	<b>44,8</b>	<b>48,6</b>	<b>44,6</b>	<b>44,8</b>	<b>31,6</b>	<b>27,9</b>	<b>29,3</b>	<b>26,5</b>	<b>41,6</b>
Boulgou	20,5	26,6	31,2	29,1	29,9	25,7	16,3	23,3	21,3	29,6
Koulpelogo	14,4	15,0	15,0	11,7	13,1	4,3	9,2	4,7	3,3	8,9
Kouritenga	1,3	3,2	2,4	3,8	1,8	1,6	2,3	1,3	1,9	3,0
<b>Centre Nord</b>	<b>4,2</b>	<b>2,3</b>	<b>0,7</b>	<b>1,3</b>	<b>1,7</b>	<b>1,7</b>	<b>1,7</b>	<b>1,3</b>	<b>2,4</b>	<b>1,2</b>
Bam	0,3	1,3	0,1	0,4	0,9	0,4	0,5	0,5	0,7	0,5
Namentenga	3,6	0,6	0,2	0,4	0,5	0,4	0,7	0,8	0,6	0,3
Sanmatenga	0,3	0,4	0,4	0,5	0,4	0,9	0,5	0,1	1,0	0,4
<b>Centre Ouest</b>	<b>64,4</b>	<b>56,3</b>	<b>61,5</b>	<b>55,1</b>	<b>71,1</b>	<b>79,4</b>	<b>72,4</b>	<b>71,6</b>	<b>69,7</b>	<b>56,1</b>
Boulkiemde	4,5	4,1	4,3	5,6	8,9	14,3	10,3	7,1	6,5	4,4
Sanguie	13,3	6,0	9,5	8,1	5,8	11,9	10,9	5,4	8,0	11,1
Sissili	41,6	37,6	34,6	26,8	31,7	31,9	33,7	41,0	36,0	24,5
Ziro	4,9	8,6	13,1	14,5	24,7	21,4	17,5	18,2	19,2	16,2
<b>Centre Sud</b>	<b>33,5</b>	<b>43,2</b>	<b>48,1</b>	<b>33,2</b>	<b>31,7</b>	<b>53,3</b>	<b>55,1</b>	<b>40,7</b>	<b>71,0</b>	<b>64,8</b>
Bazega	5,8	5,8	6,0	4,9	4,2	5,8	7,6	5,2	3,4	2,4
Nahouri	14,4	17,5	30,8	18,3	19,8	31,2	25,2	15,2	36,7	29,3
Zoundweogo	13,3	19,9	11,3	10,1	7,7	16,4	22,2	20,2	30,9	33,1
<b>Est</b>	<b>34,0</b>	<b>30,3</b>	<b>49,4</b>	<b>30,2</b>	<b>25,3</b>	<b>24,7</b>	<b>38,5</b>	<b>45,9</b>	<b>29,7</b>	<b>34,9</b>
Gnagna	0,9	1,2	3,0	2,1	2,2	1,1	0,7	0,5	0,4	0,2
Gourma	9,0	6,1	9,7	7,3	7,6	6,3	10,5	4,3	4,3	3,2
Komondjari	0,4	1,1	3,0	0,9	0,2	0,5	0,5	0,0	0,2	0,5
Kompienga	5,3	3,7	5,4	6,3	4,7	4,2	11,5	3,3	6,6	2,2
Tapoa	18,4	18,2	28,3	13,7	10,5	12,7	15,3	37,9	18,1	28,9
<b>Hauts Bassins</b>	<b>322,1</b>	<b>318,7</b>	<b>342,6</b>	<b>347,8</b>	<b>290,7</b>	<b>305,4</b>	<b>323,4</b>	<b>214,1</b>	<b>260,8</b>	<b>330,8</b>
Houet	108,0	107,2	112,3	112,5	127,6	148,2	127,6	100,4	101,7	125,7
Kenedougou	112,1	132,4	121,1	157,4	95,9	67,9	113,6	58,8	99,0	106,1
Tuy	102,1	79,1	109,2	77,9	67,2	89,2	82,2	54,8	60,1	99,1
<b>Nord</b>	<b>0,6</b>	<b>0,3</b>	<b>0,8</b>	<b>1,2</b>	<b>1,9</b>	<b>1,2</b>	<b>2,2</b>	<b>2,3</b>	<b>2,1</b>	<b>1,0</b>
Loroum	0,0	0,0	0,0	0,0	0,0	0,0	0,0	0,0	0,2	0,0
Passore	0,6	0,3	0,7	1,0	1,8	1,0	1,4	2,0	1,5	0,6
Yatenga	0,0	0,0	0,0	0,1	0,0	0,0	0,0	0,1	0,2	0,3
Zonoma	0,0	0,0	0,1	0,1	0,1	0,2	0,7	0,1	0,2	0,1
<b>Plateau central</b>	<b>16,8</b>	<b>19,3</b>	<b>17,3</b>	<b>15,5</b>	<b>18,4</b>	<b>24,0</b>	<b>21,9</b>	<b>23,5</b>	<b>17,2</b>	<b>12,2</b>
Ganzourgou	12,7	14,3	9,2	7,1	11,1	13,5	15,4	18,9	13,1	10,4
Kourweogo	1,7	1,6	2,1	2,0	2,6	5,9	3,9	1,3	2,0	0,9
Oubritenga	2,4	3,4	6,0	6,4	4,8	4,5	2,6	3,2	2,1	1,0
<b>Sahel</b>	<b>0,0</b>	<b>0,0</b>	<b>0,6</b>	<b>2,0</b>	<b>0,1</b>	<b>0,1</b>	<b>0,1</b>	<b>0,0</b>	<b>0,0</b>	<b>0,0</b>
Oudalan	0,0	0,0	0,0	0,0	0,0	0,0	0,0	0,0	0,0	0,0
Seno	0,0	0,0	0,0	0,0	0,0	0,0	0,1	0,0	0,0	0,0
Soum	0,0	0,0	0,6	2,0	0,0	0,0	0,0	0,0	0,0	0,0
Yagha	0,0	0,0	0,0	0,0	0,1	0,0	0,1	0,0	0,0	0,0
<b>Sud Ouest</b>	<b>107,5</b>	<b>97,9</b>	<b>99,3</b>	<b>121,6</b>	<b>152,9</b>	<b>191,8</b>	<b>159,2</b>	<b>122,5</b>	<b>172,5</b>	<b>207,8</b>

Bougouriba	28,9	26,0	13,1	16,4	17,2	26,8	32,1	21,6	19,6	44,6
Ioba	8,5	7,4	8,8	7,3	11,9	18,8	8,4	9,5	23,7	21,2
Noumbiel	14,6	17,7	12,9	22,3	28,4	28,5	24,2	34,4	21,8	32,1
Poni	55,4	46,9	64,4	75,6	95,5	117,7	94,5	57,1	107,4	109,9
<b>Total général</b>	<b>986,5</b>	<b>958,5</b>	<b>1 066,7</b>	<b>1 107,0</b>	<b>1 067,1</b>	<b>1 174,0</b>	<b>1 129,8</b>	<b>1 054,8</b>	<b>1 057,4</b>	<b>1 212,2</b>

Source : MARAH/DGESS/2012-2021

Tableau 083.01. 68 : Evolution des effectifs de caprins traités curativement contre les trypanosomoses animales par province

Région/province	2012	2013	2014	2015	2016	2017	2018	2019	2020	2021
<b>Boucle du Mouhoun</b>	<b>1 315</b>	<b>1 696</b>	<b>2 746</b>	<b>3 416</b>	<b>4 011</b>	<b>5 078</b>	<b>5 598</b>	<b>4 143</b>	<b>4 295</b>	<b>4 753</b>
Bale	5	103	330	353	326	669	546	166	609	773
Banwa	441	232	426	409	545	1 179	1 192	1 211	762	1 125
Kossi	82	517	1 353	1 319	1 135	1 197	987	593	619	818
Mouhoun	109	345	257	24	284	794	433	641	1 365	1 070
Nayala	511	291	80	367	909	293	315	89	60	30
Sourou	167	208	300	944	812	946	2 125	1 443	880	937
<b>Cascades</b>	<b>620</b>	<b>543</b>	<b>487</b>	<b>568</b>	<b>927</b>	<b>1 531</b>	<b>1 580</b>	<b>1 231</b>	<b>1 579</b>	<b>1 232</b>
Comoe	565	456	275	352	826	1 249	1 183	1 024	1 553	1 226
Leraba	55	87	212	216	101	282	397	207	26	6
<b>Centre</b>	<b>0</b>	<b>343</b>	<b>81</b>	<b>152</b>	<b>94</b>	<b>117</b>	<b>48</b>	<b>112</b>	<b>1 016</b>	<b>1 562</b>
Kadiogo	0	343	81	152	94	117	48	112	1 016	1 562
<b>Centre Est</b>	<b>343</b>	<b>371</b>	<b>551</b>	<b>429</b>	<b>389</b>	<b>404</b>	<b>126</b>	<b>2</b>	<b>29</b>	<b>451</b>
Boulgou	196	210	453	377	181	381	110	2	25	0
Koulpelogo	0	4	0	0	138	17	7	0	0	8
Kouritenga	147	157	98	52	70	6	9	0	4	443
<b>Centre Nord</b>	<b>4</b>	<b>2</b>	<b>108</b>	<b>11</b>	<b>148</b>	<b>24</b>	<b>154</b>	<b>99</b>	<b>75</b>	<b>49</b>
Bam	0	0	0	0	104	4	141	24	53	25
Namentenga	0	2	4	11	0	3	13	38	0	
Sanmatenga	4	0	104	0	44	17	0	37	22	24
<b>Centre Ouest</b>	<b>849</b>	<b>421</b>	<b>887</b>	<b>261</b>	<b>808</b>	<b>731</b>	<b>1 118</b>	<b>538</b>	<b>701</b>	<b>626</b>
Boulkiemde	89	96	22	44	10	5	18	52	42	125
Sanguie	63	12	26	10	2	0	620	70	190	391
Sissili	697	313	267	207	792	726	480	416	432	87
Ziro	0	0	572	0	4	0	0	0	37	23
<b>Centre Sud</b>	<b>92</b>	<b>8</b>	<b>12</b>	<b>20</b>	<b>14</b>	<b>61</b>	<b>150</b>	<b>362</b>	<b>601</b>	<b>622</b>
Bazega	14	0	8	5	1	47	54	42	359	103
Nahouri	74	0	0	0	0	14	53	247	238	467
Zoundweogo	4	8	4	15	13	0	43	73	4	52
<b>Est</b>	<b>731</b>	<b>696</b>	<b>549</b>	<b>273</b>	<b>993</b>	<b>2 760</b>	<b>4 224</b>	<b>723</b>	<b>2 629</b>	<b>1 614</b>
Gnagna	9	107	60	40	26	17	37	1	10	
Gourma	371	168	195	21	417	860	1 493	10	33	16
Komondjari	0	0	0	0	0	0	18	0	11	
Kompienga	52	64	53	189	381	1 170	1 769	521	1 487	1 126
Tapoa	299	357	241	23	169	713	907	191	1 088	472
<b>Hauts Bassins</b>	<b>1 188</b>	<b>1 385</b>	<b>1 609</b>	<b>2 025</b>	<b>4 122</b>	<b>5 805</b>	<b>6 047</b>	<b>1 805</b>	<b>2 745</b>	<b>3 374</b>
Houet	652	705	1 031	1 696	3 554	4 185	4 282	1 293	2 037	2 214
Kenedougou	326	283	235	263	161	942	433	123	124	126
Tuy	210	397	343	66	407	678	1 332	389	584	1 034
<b>Nord</b>	<b>3</b>	<b>0</b>	<b>12</b>	<b>5</b>	<b>22</b>	<b>15</b>	<b>154</b>	<b>142</b>	<b>193</b>	
Loroum	0	0	0	0	0	0	0	0	0	
Passore	3	0	12	0	22	15	86	100	176	
Yatenga	0	0	0	0	0	0	32	8	17	
Zonoma	0	0	0	5	0	0	36	34	0	
<b>Plateau central</b>	<b>32</b>	<b>88</b>	<b>25</b>	<b>98</b>	<b>157</b>	<b>52</b>	<b>161</b>	<b>195</b>	<b>44</b>	<b>15</b>
Ganzourgou	32	8	0	3	124	51	152	56	3	
Kourweogo	0	0	1	0	3	1	9	17	28	
Oubritenga	0	80	24	95	30	0	0	122	13	15
<b>Sahel</b>	<b>0</b>	<b>0</b>	<b>0</b>	<b>0</b>	<b>0</b>	<b>10</b>	<b>0</b>	<b>0</b>	<b>0</b>	
Oudalan	0	0	0	0	0	0	0	0	0	
Seno	0	0	0	0	0	0	0	0	0	
Soum	0	0	0	0	0	10	0	0	0	
Yagha	0	0	0	0	0	0	0	0	0	
<b>Sud Ouest</b>	<b>1 182</b>	<b>569</b>	<b>901</b>	<b>712</b>	<b>1 251</b>	<b>1 920</b>	<b>617</b>	<b>303</b>	<b>1 296</b>	<b>2 518</b>



Bougouriba	313	294	118	45	139	196	102	82	59	134
Ioba	90	3	22	58	214	493	53	4	99	65
Noumbiel	204	28	6	126	319	62	34	85	239	400
Poni	575	244	755	483	579	1 169	428	132	899	1 919
<b>Total général</b>	<b>6 359</b>	<b>6 122</b>	<b>7 968</b>	<b>7 970</b>	<b>12 936</b>	<b>18 508</b>	<b>19 977</b>	<b>9655</b>	<b>15 203</b>	<b>16 816</b>

Source : MARAH/DGESS/2012-2021

Tableau 083.01. 69 : Evolution des effectifs (en milliers) d'ovins traités curativement contre les trypanosomoses animales par province

Région/province	2012	2013	2014	2015	2016	2017	2018	2019	2020	2021
<b>Boucle du Mouhoun</b>	<b>13</b>	<b>12</b>	<b>19</b>	<b>20</b>	<b>18</b>	<b>22</b>	<b>26</b>	<b>15,707</b>	<b>17</b>	<b>19</b>
Bale	1,4	3,6	2,2	2,0	1,3	4,2	5,0	1,4	3,1	2,8
Banwa	5,6	4,1	5,8	8,8	6,2	6,9	8,2	7,5	3,2	3,7
Kossi	1,2	1,3	3,4	3,7	3,4	2,7	3,8	1,7	1,4	2,7
Mouhoun	2,4	2,5	6,8	3,5	4,7	6,2	5,8	3,0	7,4	7,5
Nayala	1,0	0,4	0,2	0,4	0,9	1,0	0,6	0,3	0,4	0,3
Sourou	1,0	0,6	0,7	1,9	1,1	1,1	2,1	1,8	1,3	1,8
<b>Cascades</b>	<b>5,4</b>	<b>5,2</b>	<b>4,2</b>	<b>4,3</b>	<b>6,6</b>	<b>8,2</b>	<b>8,8</b>	<b>9,7</b>	<b>12,8</b>	<b>9,7</b>
Comoe	3,5	3,2	2,5	2,4	4,9	5,6	5,7	8,5	10,1	8,0
Leraba	1,9	2,0	1,7	2,0	1,7	2,6	3,1	1,2	2,7	1,7
<b>Centre</b>	<b>0,2</b>	<b>1,1</b>	<b>0,2</b>	<b>1,1</b>	<b>0,4</b>	<b>0,4</b>	<b>0,8</b>	<b>1,4</b>	<b>0,8</b>	<b>2,1</b>
Kadiogo	0,2	1,1	0,2	1,1	0,4	0,4	0,8	1,4	0,8	2,1
<b>Centre Est</b>	<b>0,8</b>	<b>1,1</b>	<b>1,7</b>	<b>0,9</b>	<b>0,8</b>	<b>1,1</b>	<b>0,7</b>	<b>0,0</b>	<b>0,5</b>	<b>1,4</b>
Boulgou	0,4	0,8	1,5	0,8	0,6	1,0	0,7	0,0	0,1	0,2
Koulpelogo	0,2	0,0	0,0	0,0	0,2	0,1	0,0	0,0	0,2	0,2
Kouritenga	0,2	0,3	0,2	0,1	0,1	0,1	0,0	0,0	0,1	1,1
<b>Centre Nord</b>	<b>0,0</b>	<b>0,0</b>	<b>0,0</b>	<b>0,2</b>	<b>0,5</b>	<b>0,2</b>	<b>0,1</b>	<b>0,4</b>	<b>0,4</b>	<b>0,8</b>
Bam	0,0	0,0	0,0	0,2	0,4	0,2	0,1	0,3	0,3	0,7
Namentenga	0,0	0,0	0,0	0,0	0,0	0,0	0,0	0,1	0,0	0,0
Sanmatenga	0,0	0,0	0,0	0,0	0,1	0,1	0,0	0,0	0,1	0,1
<b>Centre Ouest</b>	<b>2,8</b>	<b>1,9</b>	<b>1,4</b>	<b>1,4</b>	<b>2,4</b>	<b>3,1</b>	<b>3,2</b>	<b>2,7</b>	<b>3,8</b>	<b>3,6</b>
Boulkiemde	0,3	0,1	0,1	0,1	0,1	0,0	0,3	0,6	0,4	0,4
Sanguie	0,7	0,7	0,2	0,6	0,3	0,9	1,4	0,8	1,6	1,3
Sissili	1,8	1,1	1,1	0,7	2,0	2,0	1,4	1,1	1,7	0,8
Ziro	0,0	0,0	0,0	0,0	0,1	0,2	0,1	0,2	0,2	1,0
<b>Centre Sud</b>	<b>0,5</b>	<b>0,2</b>	<b>0,1</b>	<b>0,2</b>	<b>0,3</b>	<b>0,7</b>	<b>0,9</b>	<b>2,1</b>	<b>1,9</b>	<b>1,5</b>
Bazega	0,0	0,0	0,1	0,0	0,1	0,1	0,2	0,2	0,2	0,5
Nahouri	0,3	0,0	0,0	0,0	0,1	0,1	0,1	1,2	1,5	0,8
Zoundweogo	0,2	0,2	0,0	0,2	0,1	0,5	0,5	0,7	0,3	0,2
<b>Est</b>	<b>1,4</b>	<b>1,2</b>	<b>2,8</b>	<b>1,8</b>	<b>2,6</b>	<b>6,5</b>	<b>6,2</b>	<b>1,3</b>	<b>4,4</b>	<b>2,7</b>
Gnagna	0,1	0,1	0,4	0,2	0,1	0,1	0,1	0,1	0,1	0,0
Gourma	0,5	0,3	0,9	0,4	0,7	1,1	1,9	0,0	0,1	0,6
Komondjari	0,0	0,0	0,0	0,0	0,0	0,0	0,0	0,0	0,3	0,0
Kompienga	0,4	0,3	0,5	0,8	1,0	3,2	2,7	0,7	1,9	0,5
Tapoa	0,5	0,5	0,9	0,3	0,7	2,2	1,5	0,5	2,0	1,5
<b>Hauts Bassins</b>	<b>10,7</b>	<b>15,0</b>	<b>18,0</b>	<b>15,0</b>	<b>17,4</b>	<b>24,0</b>	<b>23,1</b>	<b>10,5</b>	<b>29,8</b>	<b>16,7</b>
Houet	4,1	7,7	8,0	9,8	11,3	17,1	14,9	7,5	22,0	8,7
Kenedougou	3,8	3,6	5,5	3,8	2,9	3,4	3,7	1,6	3,2	4,1
Tuy	2,8	3,6	4,5	1,4	3,2	3,5	4,5	1,5	4,6	3,9
<b>Nord</b>	<b>0,0</b>	<b>0,1</b>	<b>0,1</b>	<b>0,0</b>	<b>0,1</b>	<b>0,2</b>	<b>0,6</b>	<b>0,3</b>	<b>0,4</b>	<b>0,0</b>
Loroum	0,0	0,0	0,0	0,0	0,0	0,0	0,0	0,0	0,0	0,0
Passore	0,0	0,1	0,1	0,0	0,1	0,1	0,3	0,2	0,3	0,0
Yatenga	0,0	0,0	0,0	0,0	0,0	0,0	0,0	0,0	0,0	0,0
Zoncoma	0,0	0,0	0,0	0,0	0,1	0,1	0,2	0,1	0,1	0,0
<b>Plateau central</b>	<b>0,3</b>	<b>1,3</b>	<b>0,1</b>	<b>0,5</b>	<b>4,5</b>	<b>0,8</b>	<b>0,7</b>	<b>0,9</b>	<b>0,3</b>	<b>0,4</b>
Ganzourgou	0,2	0,6	0,0	0,2	4,3	0,6	0,5	0,4	0,0	0,3
Kourweogo	0,0	0,0	0,0	0,0	0,1	0,0	0,0	0,0	0,0	0,0
Oubritenga	0,1	0,6	0,1	0,3	0,1	0,2	0,1	0,5	0,2	0,1
<b>Sahel</b>	<b>0,0</b>	<b>0,0</b>	<b>0,0</b>	<b>0,0</b>	<b>0,0</b>	<b>0,0</b>	<b>0,0</b>	<b>0,0</b>	<b>0,0</b>	<b>0,0</b>
Oudalan	0,0	0,0	0,0	0,0	0,0	0,0	0,0	0,0	0,0	0,0
Seno	0,0	0,0	0,0	0,0	0,0	0,0	0,0	0,0	0,0	0,0
Soum	0,0	0,0	0,0	0,0	0,0	0,0	0,0	0,0	0,0	0,0
Yagha	0,0	0,0	0,0	0,0	0,0	0,0	0,0	0,0	0,0	0,0
<b>Sud Ouest</b>	<b>4,3</b>	<b>3,5</b>	<b>6,4</b>	<b>6,7</b>	<b>8,8</b>	<b>11,8</b>	<b>6,4</b>	<b>3,9</b>	<b>9,7</b>	<b>12,2</b>
Bougouriba	1,3	1,2	1,0	1,5	1,3	1,4	1,3	0,9	2,1	1,7
Ioba	0,2	0,3	0,9	0,5	0,7	1,5	0,2	0,0	0,5	0,8

Noumbiel	0,6	0,3	0,3	0,5	1,1	1,0	0,6	1,4	1,2	1,1
Poni	2,2	1,8	4,2	4,2	5,6	7,9	4,3	1,6	5,9	8,6
<b>Total général</b>	<b>39,1</b>	<b>42,9</b>	<b>54,1</b>	<b>52,6</b>	<b>62,0</b>	<b>79,0</b>	<b>76,9</b>	<b>48,9</b>	<b>81,6</b>	<b>69,8</b>

Source : MARAH/DGESS/2012-2021

Tableau 083.01. 70 : Evolution des effectifs (en milliers) traités préventivement contre les trypanosomoses animales par espèce

Espèce	2012	2013	2014	2015	2016	2017	2018	2019	2020	2021
Bovins	662,6	576,2	569,3	544,8	557,9	570,9	533,7	485,6	630,9	616,4
Camelins	0,0	0,0	0,0	0,0	0,0	0,2	0,0	0,0	0,0	0,1
Caprins	1,2	2,3	5,4	3,2	6,9	8,0	12,1	4,3	8,7	6,3
Equins	1,1	0,4	0,4	0,6	0,5	2,6	0,6	0,4	0,5	0,4
Ovins	11,9	15,8	13,5	17,1	18,9	18,7	22,1	15,1	23,4	25,3
Porcins	0,0	0,0	0,0	0,0	0,0	0,0	0,0	0,0	0,2	0,0
Autres espèces	0,1	0,2	0,0	0,0	3,3	8,1	0,1	0,1	1,4	1,7
<b>Total général</b>	<b>685,2</b>	<b>601,4</b>	<b>597,9</b>	<b>573,3</b>	<b>593,0</b>	<b>613,7</b>	<b>578,5</b>	<b>510,8</b>	<b>665,2</b>	<b>650,2</b>

Source : MARAH/DGESS/2012-2021

Tableau 083.01. 71 : Evolution des effectifs (en milliers) de bovins traités préventivement contre les trypanosomoses animales par province

Région/province	2012	2013	2014	2015	2016	2017	2018	2019	2020	2021
<b>Boucle du Mouhoun</b>	<b>158,6</b>	<b>78,1</b>	<b>93,6</b>	<b>100,8</b>	<b>68,9</b>	<b>66,8</b>	<b>70,5</b>	<b>52,1</b>	<b>80,7</b>	<b>64,9</b>
Bale	50,1	24,7	30,2	28,6	21,8	21,5	20,1	18,2	44,8	28,0
Banwa	52,3	17,2	15,8	30,9	10,2	7,2	8,1	11,2	4,9	5,9
Kossi	9,2	8,1	13,7	9,5	11,6	13,1	13,8	10,9	8,5	4,1
Mouhoun	30,4	24,1	25,9	25,1	19,2	18,4	23,4	8,5	18,2	24,8
Nayala	12,8	1,6	1,7	1,5	3,4	3,6	1,4	2,5	3,4	1,5
Sourou	3,8	2,4	6,3	5,2	2,8	2,9	3,7	0,8	0,9	0,6
<b>Cascades</b>	<b>93,7</b>	<b>89,3</b>	<b>109,9</b>	<b>91,7</b>	<b>123,2</b>	<b>82,8</b>	<b>91,1</b>	<b>133,1</b>	<b>118,3</b>	<b>150,2</b>
Comoe	81,7	77,1	98,3	78,0	107,5	66,4	75,3	127,3	92,4	114,4
Leraba	12,0	12,1	11,6	13,7	15,8	16,4	15,8	5,8	26,0	35,8
<b>Centre</b>	<b>10,0</b>	<b>8,1</b>	<b>6,0</b>	<b>7,5</b>	<b>9,1</b>	<b>9,1</b>	<b>9,6</b>	<b>14,1</b>	<b>25,6</b>	<b>11,8</b>
Kadiogo	10,0	8,1	6,0	7,5	9,1	9,1	9,6	14,1	25,6	11,8
<b>9Centre Est</b>	<b>26,3</b>	<b>27,8</b>	<b>27,1</b>	<b>34,1</b>	<b>31,6</b>	<b>34,5</b>	<b>33,5</b>	<b>15,1</b>	<b>26,3</b>	<b>26,4</b>
Boulgou	10,0	12,8	17,4	26,0	17,6	18,2	24,3	9,2	16,1	13,9
Koulpelogo	12,4	12,3	7,3	4,8	11,5	13,5	8,0	4,4	8,0	10,3
Kouritenga	3,8	2,7	2,5	3,3	2,6	2,7	1,3	1,6	2,2	2,2
<b>Centre Nord</b>	<b>1,3</b>	<b>1,9</b>	<b>0,9</b>	<b>1,7</b>	<b>1,3</b>	<b>2,0</b>	<b>2,2</b>	<b>1,5</b>	<b>2,0</b>	<b>2,3</b>
Bam	0,7	0,9	0,3	0,6	0,4	0,3	0,2	0,4	0,5	0,7
Namentenga	0,4	0,4	0,1	0,2	0,2	1,0	1,3	0,6	0,7	0,9
Sanmatenga	0,2	0,7	0,5	0,8	0,8	0,7	0,6	0,5	0,7	0,6
<b>Centre Ouest</b>	<b>54,0</b>	<b>45,5</b>	<b>48,3</b>	<b>42,6</b>	<b>55,3</b>	<b>70,0</b>	<b>62,8</b>	<b>69,5</b>	<b>60,2</b>	<b>52,4</b>
Boulkiemde	8,6	7,8	9,5	7,5	10,9	13,4	15,3	9,1	9,8	7,5
Sanguie	17,6	3,9	4,5	7,7	8,3	12,3	10,5	6,2	12,0	10,0
Sissili	22,2	25,9	26,4	20,1	20,2	26,7	25,2	31,4	25,7	19,1
Ziro	5,7	7,9	7,9	7,2	15,9	17,6	11,8	22,9	12,8	15,8
<b>Centre Sud</b>	<b>51,2</b>	<b>70,9</b>	<b>53,9</b>	<b>40,4</b>	<b>57,3</b>	<b>69,8</b>	<b>49,0</b>	<b>39,7</b>	<b>72,4</b>	<b>61,1</b>
Bazega	3,1	10,6	3,3	6,2	3,7	11,6	7,7	7,8	11,6	9,4
Nahouri	30,7	36,7	34,0	23,3	40,1	30,6	23,4	13,4	28,9	21,6
Zoundweogo	17,4	23,6	16,6	10,9	13,5	27,6	17,9	18,4	31,9	30,2
<b>Est</b>	<b>44,4</b>	<b>49,1</b>	<b>52,9</b>	<b>44,4</b>	<b>30,9</b>	<b>29,3</b>	<b>37,6</b>	<b>56,3</b>	<b>35,9</b>	<b>25,6</b>
Gnagna	0,5	0,6	1,2	0,9	2,0	0,9	0,6	0,1	0,3	0,6
Gourma	8,8	15,0	19,5	9,1	9,1	8,5	10,1	7,4	6,2	2,2
Komondjari	0,8	1,7	1,7	0,8	0,5	0,7	0,5	0,5	0,2	0,4
Kompienga	12,3	6,2	6,9	9,8	8,1	6,5	10,7	3,9	15,3	5,0
Tapoa	22,1	25,6	23,7	23,8	11,3	12,7	15,8	44,3	13,9	17,4
<b>Hauts Bassins</b>	<b>150,4</b>	<b>142,5</b>	<b>107,9</b>	<b>111,9</b>	<b>95,7</b>	<b>109,5</b>	<b>113,8</b>	<b>47,9</b>	<b>105,1</b>	<b>105,1</b>
Houet	61,6	57,8	44,3	37,7	48,8	62,2	53,7	28,4	59,1	52,5
Kenedougou	53,3	57,0	32,8	53,0	35,1	29,2	44,5	16,1	37,3	35,6
Tuy	35,5	27,7	30,8	21,2	11,8	18,1	15,6	3,3	8,6	17,0
<b>Nord</b>	<b>0,7</b>	<b>1,8</b>	<b>2,1</b>	<b>1,3</b>	<b>3,1</b>	<b>2,5</b>	<b>3,5</b>	<b>1,5</b>	<b>1,5</b>	<b>1,8</b>
Loroum	0,0	0,0	0,0	0,0	0,8	0,0	0,0	0,0	0,0	0,0

Passore	0,6	1,6	1,8	0,9	1,6	1,8	2,6	1,3	1,2	1,5
Yatenga	0,0	0,0	0,0	0,3	0,6	0,5	0,1	0,0	0,0	0,1
Zoundama	0,1	0,2	0,3	0,1	0,1	0,3	0,7	0,1	0,2	0,1
<b>Plateau central</b>	<b>15,0</b>	<b>15,4</b>	<b>18,6</b>	<b>10,9</b>	<b>14,7</b>	<b>20,3</b>	<b>24,3</b>	<b>28,5</b>	<b>18,6</b>	<b>24,3</b>
Ganzourgou	8,6	8,6	8,3	5,0	7,0	11,6	12,3	17,0	7,2	13,7
Kourweogo	3,5	2,7	7,7	3,0	2,7	4,7	7,6	8,5	8,7	7,9
Ouhitenga	2,8	4,0	2,6	2,9	5,0	4,0	4,4	2,9	2,6	2,8
<b>Sahel</b>	<b>0,1</b>	<b>0,4</b>	<b>0,0</b>	<b>0,1</b>	<b>0,0</b>	<b>0,0</b>	<b>0,0</b>	<b>0,0</b>	<b>0,0</b>	<b>0,0</b>
Oudalan	0,0	0,0	0,0	0,0	0,0	0,0	0,0	0,0	0,0	0,0
Seno	0,0	0,0	0,0	0,0	0,0	0,0	0,0	0,0	0,0	0,0
Soum	0,0	0,4	0,0	0,0	0,0	0,0	0,0	0,0	0,0	0,0
Yagha	0,1	0,0	0,0	0,1	0,0	0,0	0,0	0,0	0,0	0,0
<b>Sud Ouest</b>	<b>57,0</b>	<b>45,4</b>	<b>48,0</b>	<b>57,4</b>	<b>66,7</b>	<b>74,5</b>	<b>35,7</b>	<b>26,4</b>	<b>84,5</b>	<b>90,7</b>
Bougouriba	11,2	9,1	5,8	6,9	7,7	7,4	7,0	4,7	15,4	23,7
Ioba	5,3	3,0	5,1	2,9	4,0	10,9	3,2	4,0	13,1	12,6
Noumbiel	11,8	12,4	14,2	13,0	16,3	15,2	10,5	9,7	15,0	18,6
Poni	28,7	20,9	23,0	34,7	38,6	41,0	15,0	8,1	41,0	35,8
<b>Total général</b>	<b>662,6</b>	<b>576,2</b>	<b>569,3</b>	<b>544,8</b>	<b>557,9</b>	<b>570,9</b>	<b>533,7</b>	<b>485,6</b>	<b>630,9</b>	<b>616,4</b>

Source : MARAH/DGESS/2012-2021

Tableau 083.01. 72 : Evolution des effectifs de caprins traités préventivement contre les trypanosomoses par province

Région/province	2012	2013	2014	2015	2016	2017	2018	2019	2020	2021
<b>Boucle du Mouhoun</b>	<b>57</b>	<b>196</b>	<b>436</b>	<b>556</b>	<b>325</b>	<b>150</b>	<b>1 217</b>	<b>569</b>	<b>678</b>	<b>391</b>
Bale	14	10	72	0	62	74	215	35	50	196
Banwa	0	0	0	0	6	13	34	19	521	
Kossi	14	184	348	175	223	50	68	200	65	108
Mouhoun	3	0	16	302	34	13	100	13	42	87
Nayala	18	0	0	0	0	0	0	0	0	
Sourou	8	2	0	79	0	0	800	302	0	
<b>Cascades</b>	<b>213</b>	<b>205</b>	<b>278</b>	<b>87</b>	<b>374</b>	<b>450</b>	<b>1 057</b>	<b>844</b>	<b>1 031</b>	<b>1 439</b>
Comoe	173	162	157	0	173	410	727	844	984	1 282
Leraba	40	43	121	87	201	40	330	0	47	157
<b>Centre</b>	<b>0</b>	<b>403</b>	<b>2 324</b>	<b>70</b>	<b>40</b>	<b>108</b>	<b>670</b>	<b>1 194</b>	<b>2 234</b>	<b>1 670</b>
Kadiogo	0	403	2 324	70	40	108	670	1 194	2 234	1 670
<b>Centre Est</b>	<b>124</b>	<b>170</b>	<b>300</b>	<b>184</b>	<b>43</b>	<b>2 303</b>	<b>172</b>	<b>0</b>	<b>73</b>	<b>70</b>
Boulgou	124	126	300	184	20	192	144	0	0	6
Koulpelogo	0	0	0	0	23	2 111	28	0	46	58
Kouritenga	0	44	0	0	0	0	0	0	27	6
<b>Centre Nord</b>	<b>80</b>	<b>140</b>	<b>49</b>	<b>89</b>	<b>24</b>	<b>25</b>	<b>195</b>	<b>279</b>	<b>72</b>	<b>98</b>
Bam	80	140	43	12	20	0	181	241	72	49
Namentenga	0	0	0	0	0	3	13	38	0	
Sanmatenga	0	0	6	77	4	22	1	0	0	49
<b>Centre Ouest</b>	<b>83</b>	<b>163</b>	<b>118</b>	<b>36</b>	<b>46</b>	<b>57</b>	<b>62</b>	<b>168</b>	<b>234</b>	<b>305</b>
Boulkiemde	51	148	103	8	28	11	2	0	100	23
Sanguie	0	11	15	18	1	0	0	145	92	56
Sissili	32	4	0	10	17	16	45	23	36	176
Ziro	0	0	0	0	0	30	15	0	6	50
<b>Centre Sud</b>	<b>33</b>	<b>165</b>	<b>56</b>	<b>0</b>	<b>35</b>	<b>4</b>	<b>47</b>	<b>7</b>	<b>193</b>	<b>297</b>
Bazega	8	139	21	0	34	4	9	3	108	271
Nahouri	25	26	25	0	1	0	38	4	82	24
Zoundweogo	0	0	10	0	0	0	0	0	3	2
<b>Est</b>	<b>143</b>	<b>319</b>	<b>191</b>	<b>342</b>	<b>1 202</b>	<b>824</b>	<b>1 639</b>	<b>711</b>	<b>951</b>	<b>209</b>
Gnagna	2	0	66	7	9	0	10	0	6	
Gourma	0	0	0	8	143	55	118	50	2	
Komondjari	0	0	44	0	0	0	1	0	0	
Kompienga	31	46	15	224	432	734	1 470	504	756	114
Tapoa	110	273	66	103	618	35	40	157	187	95
<b>Hauts Bassins</b>	<b>276</b>	<b>379</b>	<b>333</b>	<b>1 430</b>	<b>1 058</b>	<b>2 198</b>	<b>6 422</b>	<b>378</b>	<b>2 765</b>	<b>806</b>
Houet	140	84	203	1 399	973	1 554	6 263	369	2 750	790
Kenedougou	136	295	119	31	85	644	143	8	15	16

Tuy	0	0	11	0	0	0	16	1	0	
<b>Nord</b>	<b>5</b>	<b>22</b>	<b>45</b>	<b>36</b>	<b>53</b>	<b>13</b>	<b>35</b>	<b>29</b>	<b>22</b>	
Loroum	0	0	0	0	0	0	0	0	0	
Passore	5	22	45	0	3	13	10	8	8	
Yatenga	0	0	0	36	50	0	0	14	0	
Zoundama	0	0	0	0	0	0	25	7	14	
<b>Plateau central</b>	<b>8</b>	<b>0</b>	<b>23</b>	<b>143</b>	<b>1 029</b>	<b>616</b>	<b>538</b>	<b>16</b>	<b>164</b>	<b>451</b>
Ganzourgou	8	0	4	0	9	0	0	0	82	121
Kourweogo	0	0	16	27	70	0	9	16	25	30
Oubritenga	0	0	3	116	950	616	529	0	57	300
<b>Sahel</b>	<b>0</b>	<b>0</b>	<b>0</b>	<b>0</b>	<b>0</b>	<b>0</b>	<b>0</b>	<b>0</b>	<b>0</b>	
Oudalan	0	0	0	0	0	0	0	0	0	
Seno	0	0	0	0	0	0	0	0	0	
Soum	0	0	0	0	0	0	0	0	0	
Yagha	0	0	0	0	0	0	0	0	0	
<b>Sud Ouest</b>	<b>176</b>	<b>142</b>	<b>1 218</b>	<b>269</b>	<b>2 635</b>	<b>1 251</b>	<b>74</b>	<b>111</b>	<b>329</b>	<b>576</b>
Bougouriba	45	27	47	0	30	120	1	16	123	113
Ioba	10	0	0	15	18	301	1	15	6	25
Noumbiel	88	0	0	25	2 470	584	58	80	168	212
Poni	33	115	1 171	229	117	246	14	0	32	226
<b>Total général</b>	<b>1 198</b>	<b>2 304</b>	<b>5 371</b>	<b>3 242</b>	<b>6 864</b>	<b>7 999</b>	<b>12 128</b>	<b>4 306</b>	<b>8 746</b>	<b>6 312</b>

Source : MARAH/DGESS/2012-2021

Tableau 083.01. 73 : Evolution des effectifs (en milliers) d'ovins traités préventivement contre les trypanosomoses animales par province

Région/province	2012	2013	2014	2015	2016	2017	2018	2019	2020	2021
<b>Boucle du Mouhoun</b>	<b>3,2</b>	<b>1,2</b>	<b>2,5</b>	<b>4,1</b>	<b>2,0</b>	<b>1,4</b>	<b>3,1</b>	<b>2,6</b>	<b>2,6</b>	<b>3,0</b>
Bale	0,4	0,2	0,4	0,3	0,4	0,3	0,7	0,2	1,0	0,9
Banwa	0,1	0,2	0,1	1,3	0,4	0,3	0,1	0,1	1,0	0,1
Kossi	0,1	0,6	1,1	1,4	0,6	0,2	1,1	1,8	0,3	1,1
Mouhoun	2,5	0,1	0,7	0,6	0,5	0,5	0,7	0,3	0,3	0,9
Nayala	0,1	0,0	0,0	0,2	0,1	0,0	0,0	0,1	0,0	0,0
Sourou	0,1	0,1	0,1	0,4	0,0	0,0	0,6	0,1	0,0	0,0
<b>Cascades</b>	<b>1,2</b>	<b>1,2</b>	<b>1,0</b>	<b>0,6</b>	<b>2,4</b>	<b>2,0</b>	<b>3,2</b>	<b>3,2</b>	<b>3,5</b>	<b>3,6</b>
Comoe	0,6	0,8	0,5	0,1	1,5	1,3	2,3	3,0	1,3	2,4
Leraba	0,7	0,3	0,5	0,4	0,9	0,7	0,9	0,2	2,2	1,2
<b>Centre</b>	<b>0,3</b>	<b>3,7</b>	<b>1,5</b>	<b>0,5</b>	<b>0,4</b>	<b>0,5</b>	<b>1,5</b>	<b>1,8</b>	<b>3,1</b>	<b>3,7</b>
Kadiogo	0,3	3,7	1,5	0,5	0,4	0,5	1,5	1,8	3,1	3,7
<b>Centre Est</b>	<b>0,3</b>	<b>1,0</b>	<b>1,7</b>	<b>1,0</b>	<b>0,7</b>	<b>0,6</b>	<b>1,2</b>	<b>0,0</b>	<b>0,8</b>	<b>1,5</b>
Boulgou	0,2	0,2	1,7	0,9	0,7	0,5	1,1	0,0	0,5	0,9
Koumpelogo	0,1	0,7	0,0	0,0	0,1	0,1	0,1	0,0	0,2	0,4
Kouritenga	0,1	0,0	0,0	0,0	0,0	0,0	0,0	0,0	0,1	0,1
<b>Centre Nord</b>	<b>0,8</b>	<b>0,9</b>	<b>0,3</b>	<b>0,3</b>	<b>0,2</b>	<b>0,4</b>	<b>1,0</b>	<b>0,9</b>	<b>0,4</b>	<b>0,3</b>
Bam	0,8	0,7	0,1	0,0	0,1	0,3	0,9	0,8	0,4	0,2
Namentenga	0,0	0,0	0,0	0,0	0,0	0,0	0,0	0,1	0,0	0,0
Sanmatenga	0,0	0,1	0,1	0,3	0,1	0,1	0,0	0,0	0,0	0,1
<b>Centre Ouest</b>	<b>0,4</b>	<b>0,4</b>	<b>0,5</b>	<b>0,7</b>	<b>1,0</b>	<b>0,8</b>	<b>0,7</b>	<b>0,9</b>	<b>1,8</b>	<b>2,3</b>
Boulkiemde	0,2	0,2	0,2	0,3	0,0	0,0	0,0	0,0	0,2	0,3
Sanguie	0,0	0,0	0,2	0,3	0,1	0,0	0,0	0,1	0,3	0,3
Sissili	0,3	0,2	0,1	0,1	0,4	0,4	0,4	0,6	0,7	0,3
Ziro	0,0	0,0	0,0	0,0	0,5	0,4	0,3	0,2	0,6	1,5
<b>Centre Sud</b>	<b>0,3</b>	<b>0,3</b>	<b>0,3</b>	<b>0,2</b>	<b>0,3</b>	<b>0,7</b>	<b>0,5</b>	<b>0,4</b>	<b>2,0</b>	<b>4,8</b>
Bazega	0,1	0,2	0,2	0,1	0,2	0,3	0,3	0,1	1,2	0,7
Nahouri	0,2	0,1	0,1	0,1	0,1	0,0	0,0	0,3	0,7	4,1
Zoundweogo	0,0	0,0	0,1	0,0	0,0	0,3	0,1	0,0	0,1	0,0
<b>Est</b>	<b>0,9</b>	<b>2,1</b>	<b>1,8</b>	<b>1,2</b>	<b>2,6</b>	<b>2,2</b>	<b>3,2</b>	<b>1,3</b>	<b>1,4</b>	<b>1,2</b>
Gnagna	0,1	0,0	0,1	0,1	0,1	0,0	0,1	0,0	0,0	0,0
Gourma	0,0	0,1	0,1	0,1	0,5	0,8	0,6	0,1	0,1	0,3
Komondjari	0,0	0,0	0,1	0,0	0,0	0,0	0,0	0,0	0,0	0,0
Kompienga	0,2	0,5	0,4	0,5	0,8	1,1	2,0	0,7	0,8	0,2
Tapoa	0,6	1,5	1,0	0,4	1,1	0,3	0,5	0,5	0,4	0,7
<b>Hauts Bassins</b>	<b>3,5</b>	<b>3,5</b>	<b>2,3</b>	<b>5,5</b>	<b>5,1</b>	<b>6,2</b>	<b>5,9</b>	<b>1,5</b>	<b>4,6</b>	<b>1,5</b>
Houet	2,4	1,2	0,9	3,2	3,5	4,0	4,1	1,2	3,2	1,1
Kenedougou	0,7	2,4	0,7	2,0	1,4	1,9	1,7	0,4	1,3	0,4

Tuy	0,4	0,0	0,7	0,2	0,2	0,3	0,0	0,0	0,1	0,0
<b>Nord</b>	<b>0,0</b>	<b>0,0</b>	<b>0,1</b>	<b>0,0</b>	<b>0,3</b>	<b>0,1</b>	<b>0,2</b>	<b>0,2</b>	<b>0,2</b>	<b>0,0</b>
Loroum	0,0	0,0	0,0	0,0	0,1	0,0	0,0	0,0	0,0	0,0
Passore	0,0	0,0	0,1	0,0	0,1	0,1	0,0	0,1	0,0	0,0
Yatenga	0,0	0,0	0,0	0,0	0,0	0,0	0,0	0,0	0,0	0,0
Zondoma	0,0	0,0	0,0	0,0	0,2	0,0	0,2	0,2	0,2	0,0
<b>Plateau central</b>	<b>0,2</b>	<b>0,9</b>	<b>0,6</b>	<b>1,1</b>	<b>1,9</b>	<b>1,3</b>	<b>0,8</b>	<b>0,1</b>	<b>0,6</b>	<b>0,4</b>
Ganzourgou	0,1	0,8	0,2	0,2	0,0	0,1	0,1	0,0	0,2	0,3
Kourweogo	0,1	0,1	0,2	0,0	0,1	0,0	0,1	0,1	0,1	0,1
Oubritenga	0,0	0,0	0,2	0,9	1,8	1,1	0,6	0,0	0,3	0,1
<b>Sahel</b>	<b>0,0</b>	<b>0,0</b>	<b>0,0</b>	<b>0,0</b>	<b>0,0</b>	<b>0,0</b>	<b>0,0</b>	<b>0,0</b>	<b>0,0</b>	<b>0,0</b>
Oudalan	0,0	0,0	0,0	0,0	0,0	0,0	0,0	0,0	0,0	0,0
Seno	0,0	0,0	0,0	0,0	0,0	0,0	0,0	0,0	0,0	0,0
Soum	0,0	0,0	0,0	0,0	0,0	0,0	0,0	0,0	0,0	0,0
Yagha	0,0	0,0	0,0	0,0	0,0	0,0	0,0	0,0	0,0	0,0
<b>Sud Ouest</b>	<b>0,7</b>	<b>0,7</b>	<b>1,0</b>	<b>2,0</b>	<b>1,9</b>	<b>2,6</b>	<b>1,0</b>	<b>2,1</b>	<b>2,4</b>	<b>3,0</b>
Bougouriba	0,2	0,2	0,2	0,0	0,4	0,5	0,6	0,1	0,9	0,6
Ioba	0,1	0,0	0,0	0,1	0,2	0,5	0,1	0,8	0,2	0,1
Noumbiel	0,2	0,0	0,1	1,3	0,5	0,3	0,1	0,7	0,7	0,9
Poni	0,3	0,5	0,8	0,5	0,8	1,4	0,3	0,5	0,6	1,4
<b>Total général</b>	<b>11,9</b>	<b>15,8</b>	<b>13,5</b>	<b>17,1</b>	<b>18,9</b>	<b>18,7</b>	<b>22,1</b>	<b>15,1</b>	<b>23,4</b>	<b>25,3</b>

Source : MARAH/DGESS/2012-2021

Tableau 083.01. 74 : Evolution des effectifs (en milliers) déparasités (externes) par espèce

Espèce	2012	2013	2014	2015	2016	2017	2018	2019	2020	2021
Asins	2,5	2,4	2,2	4,1	2,8	3,1	4,4	9,1	1,6	1,3
Autres espèces	0,4	0,4	0,6	1,5	0,9	3,1	1,3	0,7	1,5	2,8
Bovins	482,0	546,7	526,4	397,5	407,2	469,3	611,5	228,5	503,9	452,5
Camelins	0,8	0,4	0,4	0,6	0,5	0,6	0,6	0,5	0,4	0,4
Canins	2,1	4,6	3,3	6,4	4,8	7,5	9,2	9,8	3,3	4,7
Caprins	34,5	32,9	33,1	90,8	58,8	49,8	70,0	44,3	52,2	115,9
Equins	0,1	0,2	0,4	0,3	0,4	0,4	0,6	0,7	0,2	0,3
Felins	0,0	0,0	0,0	0,2	0,0	0,0	0,0	0,0	2,1	4,2
Lapins	76,4	74,7	77,5	106,0	86,3	102,1	131,9	84,4	0,1	132,8
Ovins	11,6	11,6	11,2	9,7	14,8	18,0	19,2	12,6	7,5	9,0
Porcins	5,2	6,6	4,1	13,3	3,8	4,5	43,4	23,8	431,9	562,1
Volailles	616,0	680,9	659,4	630,6	580,4	658,5	892,3	414,5	1 004,6	1 286,2
<b>Total général</b>	<b>616,0</b>	<b>680,9</b>	<b>659,4</b>	<b>630,6</b>	<b>580,4</b>	<b>658,5</b>	<b>892,3</b>	<b>414,5</b>	<b>1 004,6</b>	<b>1 286,2</b>

Source : MARAH/DGESS/2012-2021

Tableau 083.01. 75 : Evolution des effectifs d'asins déparasités (externes) par province

Région/province	2012	2013	2014	2015	2016	2017	2018	2019	2020	2021
<b>Boucle du Mouhoun</b>	<b>167</b>	<b>242</b>	<b>221</b>	<b>423</b>	<b>368</b>	<b>267</b>	<b>135</b>	<b>411</b>	<b>99</b>	<b>115</b>
Bale	7	0	12	15	20	32	22	8	12	1
Banwa	100	124	114	115	39	21	28	122	11	7
Kossi	0	74	71	122	127	76	51	140	72	98
Mouhoun	17	4	8	22	16	25	13	133	0	0
Nayala	38	6	11	127	163	95	1	2	1	2
Sourou	5	34	5	22	3	18	20	6	3	7
<b>Cascades</b>	<b>10</b>	<b>1</b>	<b>2</b>	<b>0</b>	<b>8</b>	<b>0</b>	<b>4</b>	<b>8</b>	<b>92</b>	<b>1</b>
Comoe	10	0	2	0	1	0	4	8	92	1
Leraba	0	1	0	0	7	0	0	0	0	0
<b>Centre</b>	<b>2</b>	<b>21</b>	<b>12</b>	<b>52</b>	<b>19</b>	<b>2</b>	<b>12</b>	<b>21</b>	<b>0</b>	<b>5</b>
Kadiogo	2	21	12	52	19	2	12	21	0	5
<b>Centre Est</b>	<b>23</b>	<b>43</b>	<b>79</b>	<b>120</b>	<b>150</b>	<b>191</b>	<b>217</b>	<b>182</b>	<b>53</b>	<b>78</b>
Boulgou	16	31	38	30	41	83	124	86	48	30
Koulpelogo	3	7	3	3	18	11	12	1	4	44
Kouritenga	4	5	38	87	91	97	81	95	1	4
<b>Centre Nord</b>	<b>185</b>	<b>351</b>	<b>334</b>	<b>332</b>	<b>459</b>	<b>525</b>	<b>579</b>	<b>3014</b>	<b>336</b>	<b>266</b>
Bam	11	219	172	90	106	62	145	875	59	28
Namentenga	12	0	0	14	79	59	80	401	70	51
Sanmatenga	162	132	162	228	274	404	354	1738	207	187

<b>Centre Ouest</b>	<b>64</b>	<b>57</b>	<b>76</b>	<b>234</b>	<b>236</b>	<b>152</b>	<b>258</b>	<b>549</b>	<b>223</b>	<b>65</b>
Boulkiemde	56	48	64	227	112	122	205	353	208	38
Sanguie	3	9	0	4	96	7	26	7	3	15
Sissili	0	0	0	0	24	4	4	12	8	12
Ziro	5	0	12	3	4	19	23	177	4	0
<b>Centre Sud</b>	<b>16</b>	<b>23</b>	<b>5</b>	<b>25</b>	<b>16</b>	<b>61</b>	<b>62</b>	<b>610</b>	<b>34</b>	<b>20</b>
Bazega	3	3	3	20	15	26	21	114	21	10
Nahouri	13	18	2	4	1	25	24	366	2	9
Zoundweogo	0	2	0	1	0	10	17	130	11	1
<b>Est</b>	<b>123</b>	<b>191</b>	<b>117</b>	<b>146</b>	<b>148</b>	<b>80</b>	<b>339</b>	<b>776</b>	<b>240</b>	<b>73</b>
Gnagna	17	48	8	54	27	8	16	13	13	4
Gourma	24	41	20	21	35	20	98	376	136	44
Komondjari	2	1	4	0	3	0	0	4	0	0
Kompienga	0	7	22	11	42	33	114	271	71	0
Tapoa	80	94	63	60	41	19	111	112	20	25
<b>Hauts Bassins</b>	<b>770</b>	<b>506</b>	<b>508</b>	<b>1 191</b>	<b>284</b>	<b>243</b>	<b>380</b>	<b>340</b>	<b>20</b>	<b>28</b>
Houet	347	117	135	982	52	191	218	101	17	14
Kenedougou	410	389	373	209	232	52	162	200	2	14
Tuy	13	0	0	0	0	0	0	39	1	0
<b>Nord</b>	<b>22</b>	<b>84</b>	<b>275</b>	<b>365</b>	<b>384</b>	<b>826</b>	<b>1 084</b>	<b>1 982</b>	<b>135</b>	<b>130</b>
Loroum	0	0	22	73	11	97	10	10	0	0
Passore	0	10	49	26	33	223	153	330	64	94
Yatenga	0	15	85	179	195	218	214	245	26	36
Zoncoma	22	59	119	87	145	288	707	1397	45	
<b>Plateau central</b>	<b>164</b>	<b>264</b>	<b>128</b>	<b>283</b>	<b>188</b>	<b>246</b>	<b>561</b>	<b>739</b>	<b>262</b>	<b>78</b>
Ganzourgou	21	38	29	66	94	152	307	214	225	30
Kourweogo	34	86	27	118	53	30	225	448	31	2
Oubritenga	109	140	72	99	41	64	29	77	6	46
<b>Sahel</b>	<b>946</b>	<b>620</b>	<b>399</b>	<b>890</b>	<b>482</b>	<b>481</b>	<b>720</b>	<b>414</b>	<b>143</b>	<b>479</b>
Oudalan	573	295	54	397	43	46	174	17	34	19
Seno	220	177	218	355	130	86	128	122	9	34
Soum	152	103	120	115	250	249	371	273	100	426
Yagha	1	45	7	23	59	100	47	2	0	0
<b>Sud Ouest</b>	<b>0</b>	<b>33</b>	<b>12</b>	<b>6</b>	<b>10</b>	<b>8</b>	<b>0</b>	<b>6</b>	<b>0</b>	<b>4</b>
Bougouriba	0	0	0	6	0	0	0	0	0	0
Ioba	0	3	1	0	3	0	0	0	0	0
Noumbiel	0	0	0	0	0	2	0	0	0	0
Poni	0	30	11	0	7	6	0	6	0	4
<b>Total général</b>	<b>2 492</b>	<b>2 436</b>	<b>2 168</b>	<b>4 067</b>	<b>2 752</b>	<b>3 082</b>	<b>4 351</b>	<b>9052</b>	<b>1 637</b>	<b>1 342</b>

Source : MARAH/DGESS/2012-2021

Tableau 083.01. 76 : Evolution des effectifs (en milliers) de bovins déparasités (externes) par province

Région/province	2012	2013	2014	2015	2016	2017	2018	2019	2020	2021
<b>Boucle du Mouhoun</b>	<b>56,9</b>	<b>95,8</b>	<b>102,3</b>	<b>82,4</b>	<b>72,5</b>	<b>97,0</b>	<b>96,0</b>	<b>34,5</b>	<b>66,5</b>	<b>60,8</b>
Bale	10,1	31,4	25,7	23,7	20,5	18,6	29,6	6,7	25,7	19,3
Banwa	11,8	17,0	28,3	17,9	15,4	23,7	5,2	12,1	4,5	5,9
Kossi	0,1	2,6	3,8	3,7	3,7	9,6	13,2	5,4	4,8	7,8
Mouhoun	25,7	36,7	37,2	29,6	26,1	30,5	38,7	4,2	25,5	22,3
Nayala	7,0	3,5	3,8	4,9	2,9	7,0	4,5	1,4	2,1	2,6
Sourou	2,2	4,6	3,6	2,5	4,0	7,7	4,8	4,9	3,9	2,8
<b>Cascades</b>	<b>11,7</b>	<b>10,8</b>	<b>36,5</b>	<b>12,6</b>	<b>29,7</b>	<b>36,4</b>	<b>41,5</b>	<b>21,3</b>	<b>33,6</b>	<b>28,9</b>
Comoe	10,0	8,6	33,0	11,7	27,5	35,5	38,7	20,6	27,8	19,4
Leraba	1,7	2,2	3,4	0,9	2,2	0,8	2,9	0,7	5,7	9,5
<b>Centre</b>	<b>8,1</b>	<b>12,2</b>	<b>14,1</b>	<b>4,5</b>	<b>4,3</b>	<b>3,2</b>	<b>2,0</b>	<b>2,5</b>	<b>3,9</b>	<b>2,6</b>
Kadiogo	8,1	12,2	14,1	4,5	4,3	3,2	2,0	2,5	3,9	2,6
<b>Centre Est</b>	<b>17,0</b>	<b>16,7</b>	<b>13,1</b>	<b>13,4</b>	<b>13,5</b>	<b>14,9</b>	<b>12,5</b>	<b>7,6</b>	<b>4,0</b>	<b>1,5</b>
Boulgou	10,3	3,9	8,8	4,9	6,3	4,1	10,6	7,4	1,5	0,6
Koulpelogo	6,0	11,9	3,4	7,3	6,9	3,9	1,5	0,1	2,5	0,7
Kouritenga	0,7	0,9	0,9	1,2	0,3	6,9	0,4	0,1	0,0	0,2
<b>Centre Nord</b>	<b>2,7</b>	<b>3,7</b>	<b>4,5</b>	<b>2,8</b>	<b>3,9</b>	<b>4,8</b>	<b>4,2</b>	<b>2,2</b>	<b>2,5</b>	<b>3,8</b>
Bam	0,3	0,6	0,6	0,6	0,7	0,9	0,8	1,0	1,1	0,5
Namentenga	0,3	0,1	0,4	0,2	0,8	1,1	1,0	0,4	0,6	0,1
Sanmatenga	2,2	3,1	3,5	2,0	2,4	2,8	2,4	0,7	0,8	3,2
<b>Centre Ouest</b>	<b>22,4</b>	<b>17,9</b>	<b>20,1</b>	<b>11,8</b>	<b>11,7</b>	<b>18,7</b>	<b>17,2</b>	<b>10,7</b>	<b>13,6</b>	<b>11,0</b>
Boulkiemde	1,3	2,1	2,0	1,6	1,4	1,6	4,5	1,1	1,2	0,4
Sanguie	5,9	5,2	6,4	3,5	4,7	7,5	4,8	0,4	4,7	5,2

Sissili	11,6	8,6	10,1	3,9	3,3	6,0	4,5	6,1	4,2	2,3
Ziro	3,6	2,0	1,7	2,8	2,3	3,7	3,4	3,1	3,6	3,1
<b>Centre Sud</b>	<b>5,0</b>	<b>14,1</b>	<b>11,6</b>	<b>8,3</b>	<b>6,2</b>	<b>8,0</b>	<b>10,7</b>	<b>2,8</b>	<b>23,2</b>	<b>16,2</b>
Bazega	1,0	4,6	2,8	1,2	2,3	1,6	2,3	0,6	2,5	1,1
Nahouri	2,8	2,4	3,4	2,3	2,5	3,6	3,4	0,9	17,1	11,3
Zoundweogo	1,2	7,1	5,4	4,8	1,3	2,8	5,1	1,3	3,6	3,7
<b>Est</b>	<b>4,4</b>	<b>7,3</b>	<b>9,0</b>	<b>4,3</b>	<b>4,7</b>	<b>4,9</b>	<b>7,6</b>	<b>2,3</b>	<b>2,4</b>	<b>1,0</b>
Gnagna	0,5	0,3	0,3	0,4	0,3	0,2	0,3	0,7	0,2	0,1
Gourma	1,5	4,0	1,0	0,8	1,9	1,7	2,1	0,6	0,9	0,3
Komondjari	0,0	0,1	0,3	0,2	0,2	0,1	0,1	0,0	0,0	0,0
Kompienga	1,3	1,6	1,7	2,0	0,8	0,5	2,4	0,3	0,3	0,0
Tapoa	1,1	1,4	5,6	1,1	1,6	2,5	2,7	0,7	1,0	0,5
<b>Hauts Bassins</b>	<b>276,2</b>	<b>287,7</b>	<b>240,5</b>	<b>171,5</b>	<b>164,4</b>	<b>175,6</b>	<b>348,9</b>	<b>104,5</b>	<b>279,1</b>	<b>240,2</b>
Houet	96,2	82,1	94,6	52,7	35,3	58,6	64,4	27,5	45,7	33,4
Kenedougou	123,3	170,2	109,4	99,9	100,1	82,7	238,8	74,6	206,9	190,1
Tuy	56,6	35,4	36,5	18,8	29,0	34,3	45,6	2,3	26,6	16,7
<b>Nord</b>	<b>1,0</b>	<b>2,0</b>	<b>2,6</b>	<b>3,4</b>	<b>3,6</b>	<b>5,0</b>	<b>6,7</b>	<b>4,2</b>	<b>4,7</b>	<b>2,4</b>
Loroum	0,0	0,0	0,2	0,7	0,7	1,0	0,9	0,8	0,0	0,2
Passore	0,6	1,2	1,2	0,5	0,7	1,0	1,8	1,2	3,7	1,6
Yatenga	0,3	0,5	0,8	1,8	1,4	1,8	2,3	0,9	0,6	0,5
Zondoma	0,1	0,3	0,4	0,4	0,7	1,2	1,7	1,2	0,3	0,1
<b>Plateau central</b>	<b>11,5</b>	<b>9,3</b>	<b>11,8</b>	<b>10,2</b>	<b>7,5</b>	<b>9,2</b>	<b>9,0</b>	<b>4,8</b>	<b>4,2</b>	<b>2,2</b>
Ganzourgou	3,5	1,8	4,1	0,9	1,5	2,1	3,5	0,7	1,9	0,9
Kourweogo	0,3	0,7	0,9	0,9	0,9	1,5	1,7	1,1	0,7	0,4
Oubritenga	7,7	6,8	6,8	8,4	5,1	5,6	3,8	3,0	1,6	0,9
<b>Sahel</b>	<b>11,4</b>	<b>5,7</b>	<b>4,5</b>	<b>26,8</b>	<b>29,9</b>	<b>12,8</b>	<b>10,2</b>	<b>5,7</b>	<b>4,0</b>	<b>3,7</b>
Oudalan	8,8	2,3	0,6	7,9	0,3	0,4	2,3	2,5	3,3	0,2
Seno	1,2	0,7	1,8	9,2	18,5	6,6	2,4	1,5	0,2	0,4
Soum	0,3	1,9	1,7	9,2	10,5	5,5	5,0	1,4	0,5	3,1
Yagha	1,1	0,9	0,3	0,5	0,6	0,4	0,6	0,3	0,0	0,0
<b>Sud Ouest</b>	<b>53,7</b>	<b>63,5</b>	<b>56,0</b>	<b>45,6</b>	<b>55,2</b>	<b>78,7</b>	<b>44,9</b>	<b>25,3</b>	<b>62,0</b>	<b>78,4</b>
Bougouriba	13,4	18,6	4,2	10,6	3,0	10,6	6,9	2,5	6,8	13,1
Ioba	0,5	0,5	0,9	0,5	1,7	1,4	0,4	1,0	8,8	4,8
Noumbiel	1,3	0,5	0,5	1,4	1,8	2,9	1,1	3,2	2,1	8,1
Poni	38,5	43,9	50,4	33,0	48,6	63,8	36,6	18,6	44,3	52,4
<b>Total général</b>	<b>482,0</b>	<b>546,7</b>	<b>526,4</b>	<b>397,5</b>	<b>407,2</b>	<b>469,3</b>	<b>611,5</b>	<b>228,5</b>	<b>503,9</b>	<b>452,5</b>

Source : MARAH/DGESS/2012-2021

Tableau 083.01. 77 : Evolution des effectifs de canins déparasités (externes) par province

Région/province	2012	2013	2014	2015	2016	2017	2018	2019	2020	2021
<b>Boucle du Mouhoun</b>	<b>168</b>	<b>263</b>	<b>318</b>	<b>299</b>	<b>271</b>	<b>283</b>	<b>548</b>	<b>326</b>	<b>190</b>	<b>93</b>
Bale	10	19	11	39	36	45	46	18	30	5
Banwa	43	78	99	95	7	23	17	42	0	5
Kossi	0	5	26	29	76	45	52	58	71	25
Mouhoun	63	88	130	63	73	76	427	176	71	45
Nayala	50	57	51	73	78	94	0	22	4	1
Sourou	2	16	1	0	1	0	6	10	14	12
<b>Cascades</b>	<b>49</b>	<b>45</b>	<b>49</b>	<b>99</b>	<b>277</b>	<b>336</b>	<b>511</b>	<b>1592</b>	<b>350</b>	<b>68</b>
Comoe	46	45	49	99	267	336	510	1 590	346	68
Leraba	3	0	0	0	10	0	1	2	4	0
<b>Centre</b>	<b>634</b>	<b>2 011</b>	<b>450</b>	<b>2 199</b>	<b>801</b>	<b>2 089</b>	<b>3 685</b>	<b>4969</b>	<b>363</b>	<b>2 191</b>
Kadiogo	634	2011	450	2199	801	2089	3 685	4969	363	2 191
<b>Centre Est</b>	<b>112</b>	<b>137</b>	<b>236</b>	<b>80</b>	<b>133</b>	<b>156</b>	<b>145</b>	<b>30</b>	<b>39</b>	<b>62</b>
Boulgou	43	90	108	72	76	97	56	26	34	50
Koumpelogo	1	11	18	0	12	46	40	4	0	8
Kouritenga	68	36	110	8	45	13	49	0	5	4
<b>Centre Nord</b>	<b>48</b>	<b>49</b>	<b>74</b>	<b>102</b>	<b>228</b>	<b>411</b>	<b>334</b>	<b>200</b>	<b>149</b>	<b>343</b>
Bam	9	27	28	38	27	13	12	5	32	32
Namentenga	3	2	7	6	107	2	18	4	1	0
Sanmatenga	36	20	39	58	94	396	304	191	116	311
<b>Centre Ouest</b>	<b>266</b>	<b>517</b>	<b>534</b>	<b>683</b>	<b>491</b>	<b>786</b>	<b>1 062</b>	<b>751</b>	<b>725</b>	<b>415</b>
Boulkiemde	240	482	498	579	157	626	621	708	703	342
Sanguie	22	32	32	34	42	103	49	24	18	66
Sissili	4	1	4	64	242	37	8	5	0	3
Ziro	0	2	0	6	50	20	384	14	4	4
<b>Centre Sud</b>	<b>63</b>	<b>63</b>	<b>69</b>	<b>102</b>	<b>83</b>	<b>140</b>	<b>138</b>	<b>134</b>	<b>69</b>	<b>64</b>

Bazega	0	17	7	0	13	27	12	13	12	7
Nahouri	63	38	58	102	67	100	118	94	27	53
Zoundweogo	0	8	4	0	3	13	8	27	30	4
<b>Est</b>	<b>55</b>	<b>146</b>	<b>250</b>	<b>120</b>	<b>99</b>	<b>83</b>	<b>299</b>	<b>100</b>	<b>323</b>	<b>76</b>
Gnagna	0	3	1	9	0	1	1	2	0	0
Gourma	45	68	59	21	13	35	246	75	229	74
Komondjari	0	0	1	0	0	0	0	12	0	0
Kompienga	0	25	19	11	32	30	28	2	3	0
Tapoa	10	50	170	79	54	17	24	9	91	2
<b>Hauts Bassins</b>	<b>459</b>	<b>873</b>	<b>750</b>	<b>2 028</b>	<b>1 513</b>	<b>2 238</b>	<b>1 796</b>	<b>1 347</b>	<b>622</b>	<b>1 106</b>
Houet	241	288	371	1 873	808	1678	1 281	1091	237	886
Kenedougou	207	562	363	155	689	518	492	228	374	218
Tuy	11	23	16	0	16	42	23	28	11	2
<b>Nord</b>	<b>36</b>	<b>93</b>	<b>58</b>	<b>89</b>	<b>96</b>	<b>209</b>	<b>327</b>	<b>107</b>	<b>89</b>	<b>3</b>
Loroum	0	0	0	2	0	3	3	6	0	1
Passore	25	28	20	34	12	9	53	6	1	0
Yatenga	9	61	34	53	79	89	24	44	79	2
Zondoma	2	4	4	0	5	108	247	51	9	0
<b>Plateau central</b>	<b>106</b>	<b>293</b>	<b>377</b>	<b>314</b>	<b>187</b>	<b>148</b>	<b>106</b>	<b>90</b>	<b>63</b>	<b>90</b>
Ganzourgou	10	9	7	2	4	5	5	5	4	6
Kourweogo	40	53	77	150	37	43	58	44	5	1
Oubritenga	56	231	293	162	146	100	43	41	54	83
<b>Sahel</b>	<b>37</b>	<b>20</b>	<b>20</b>	<b>28</b>	<b>31</b>	<b>74</b>	<b>92</b>	<b>29</b>	<b>25</b>	<b>61</b>
Oudalan	2	1	2	0	4	37	11	4	12	19
Seno	25	19	11	16	0	14	36	14	13	16
Soum	6	0	7	6	25	23	45	11	0	26
Yagha	4	0	0	6	2	0	0	0	0	0
<b>Sud Ouest</b>	<b>99</b>	<b>83</b>	<b>136</b>	<b>245</b>	<b>628</b>	<b>544</b>	<b>163</b>	<b>126</b>	<b>280</b>	<b>84</b>
Bougouriba	41	27	10	11	98	281	71	65	226	46
Ioba	28	15	66	24	34	64	60	33	22	19
Noumbiel	0	0	0	0	71	47	8	0	9	0
Poni	30	41	60	210	425	152	24	28	23	19
<b>Total général</b>	<b>2 132</b>	<b>4 593</b>	<b>3 321</b>	<b>6 388</b>	<b>4 838</b>	<b>7 497</b>	<b>9 206</b>	<b>9801</b>	<b>3 287</b>	<b>4 656</b>

Source : MARAH/DGESS/2012-2021

Tableau 083.01. 78 : Evolution des effectifs de caprins déparasités (externes) par province

Région/province	2012	2013	2014	2015	2016	2017	2018	2019	2020	2021
<b>Boucle du Mouhoun</b>	<b>1 629</b>	<b>3 267</b>	<b>4 657</b>	<b>3 407</b>	<b>4 779</b>	<b>7 632</b>	<b>6 192</b>	<b>3444</b>	<b>2 187</b>	<b>1 673</b>
Bale	55	27	114	196	189	314	167	2	140	85
Banwa	80	66	572	159	280	416	437	297	19	120
Kossi	100	1789	1001	686	825	1 415	1706	697	779	1 131
Mouhoun	50	28	81	26	19	601	499	84	459	97
Nayala	210	437	977	684	760	1231	1020	285	248	137
Sourou	1134	920	1912	1656	2706	3655	2363	2079	542	103
<b>Cascades</b>	<b>39</b>	<b>82</b>	<b>180</b>	<b>24</b>	<b>957</b>	<b>503</b>	<b>1 106</b>	<b>1506</b>	<b>701</b>	<b>213</b>
Comoe	39	75	131	5	921	427	790	1 387	600	213
Leraba	0	7	49	19	36	76	316	119	101	0
<b>Centre</b>	<b>353</b>	<b>894</b>	<b>679</b>	<b>170</b>	<b>37</b>	<b>99</b>	<b>184</b>	<b>222</b>	<b>779</b>	<b>1 343</b>
Kadiogo	353	894	679	170	37	99	184	222	779	1 343
<b>Centre Est</b>	<b>66</b>	<b>357</b>	<b>814</b>	<b>355</b>	<b>936</b>	<b>1 124</b>	<b>1 571</b>	<b>531</b>	<b>638</b>	<b>499</b>
Boulgou	19	234	418	288	249	707	1 260	483	466	89
Koulpelogo	25	17	31	0	415	233	122	8	13	227
Kouritenga	22	106	365	67	272	184	189	40	159	183
<b>Centre Nord</b>	<b>2 648</b>	<b>2 560</b>	<b>6 419</b>	<b>3 145</b>	<b>6 410</b>	<b>7 721</b>	<b>7 181</b>	<b>2823</b>	<b>2 490</b>	<b>71 026</b>
Bam	876	1661	633	422	1105	897	1467	1113	1 050	585
Namentenga	0	53	1140	285	2918	2459	2578	743	414	371
Sanmatenga	1772	846	4646	2438	2387	4365	3136	967	1 026	70 070
<b>Centre Ouest</b>	<b>427</b>	<b>711</b>	<b>297</b>	<b>563</b>	<b>1 347</b>	<b>1 218</b>	<b>2 784</b>	<b>1393</b>	<b>1 259</b>	<b>713</b>
Boulkiemde	357	667	258	468	601	500	2134	980	692	443
Sanguie	6	42	11	76	358	357	182	122	491	211
Sissili	64	2	13	8	327	49	104	106	0	59
Ziro	0	0	15	11	61	312	364	185	76	0
<b>Centre Sud</b>	<b>130</b>	<b>52</b>	<b>232</b>	<b>518</b>	<b>797</b>	<b>959</b>	<b>1 112</b>	<b>717</b>	<b>868</b>	<b>1 082</b>
Bazega	13	32	202	366	603	715	577	361	580	421



Nahouri	7	11	16	152	166	232	488	263	179	235
Zoundweogo	110	9	14	0	28	12	47	93	109	426
<b>Est</b>	<b>1 509</b>	<b>545</b>	<b>350</b>	<b>1 255</b>	<b>1 505</b>	<b>2 508</b>	<b>3 782</b>	<b>2 540</b>	<b>1 209</b>	<b>3 603</b>
Gnagna	320	11	8	567	647	331	504	906	180	3 117
Gourma	121	60	40	47	282	533	1997	1181	295	185
Komondjari	2	8	61	110	227	1423	49	106	10	25
Kompienga	20	16	16	121	164	118	897	175	398	0
Tapoa	1046	450	225	410	185	103	335	172	326	276
<b>Hauts Bassins</b>	<b>8 324</b>	<b>4 226</b>	<b>6 295</b>	<b>4 408</b>	<b>7 867</b>	<b>2 612</b>	<b>3 838</b>	<b>414</b>	<b>1 569</b>	<b>2 955</b>
Houet	6 933	3 072	586	613	4 198	1038	1 018	230	579	1 780
Kenedougou	1 332	1 113	5 320	3 737	3 136	1 040	2 698	178	981	417
Tuy	59	41	389	58	533	534	122	6	9	758
<b>Nord</b>	<b>1 028</b>	<b>3 024</b>	<b>2 822</b>	<b>4 363</b>	<b>7 298</b>	<b>6 855</b>	<b>11 358</b>	<b>12 112</b>	<b>2 543</b>	<b>930</b>
Loroum	47	15	469	1737	2302	1320	2223	1558	192	0
Passore	782	174	1236	291	1536	704	669	1222	1 559	605
Yatenga	136	2355	637	1884	2130	2261	3104	1514	550	247
Zoundoma	63	480	480	451	1330	2570	5362	7818	242	78
<b>Plateau central</b>	<b>777</b>	<b>1 643</b>	<b>1 530</b>	<b>1 552</b>	<b>1 948</b>	<b>1 609</b>	<b>2 860</b>	<b>2034</b>	<b>1 373</b>	<b>1 000</b>
Ganzourgou	120	213	207	296	261	247	780	562	1 064	584
Kourweogo	37	42	308	428	297	492	753	725	67	
Oubritenga	620	1388	1015	828	1390	870	1327	747	242	416
<b>Sahel</b>	<b>17 459</b>	<b>15 547</b>	<b>8 819</b>	<b>71 044</b>	<b>24 705</b>	<b>12 649</b>	<b>27 895</b>	<b>16458</b>	<b>36 066</b>	<b>29 599</b>
Oudalan	11916	5506	716	41691	1700	3211	1192	1333	33 377	300
Seno	1724	4626	5931	15941	12905	2924	11167	5867	1 139	16 947
Soum	2249	4157	2071	12927	8914	5830	14566	7750	1 544	12 349
Yagha	1570	1258	101	485	1186	684	970	1508	6	3
<b>Sud Ouest</b>	<b>110</b>	<b>33</b>	<b>19</b>	<b>15</b>	<b>220</b>	<b>4 332</b>	<b>122</b>	<b>148</b>	<b>478</b>	<b>1 284</b>
Bougouriba	32	6	0	0	0	4 021	35	6	125	0
Ioba	0	15	6	15	0	109	12	55	211	217
Noumbiel	0	0	0	0	194	161	68	0	30	14
Poni	78	12	13	0	26	41	7	87	112	1 053
<b>Total général</b>	<b>34 499</b>	<b>32 941</b>	<b>33 113</b>	<b>90 819</b>	<b>58 806</b>	<b>49 821</b>	<b>69 985</b>	<b>44342</b>	<b>52 160</b>	<b>115 920</b>

Source : MARAH/DGESS/2012-2021

Tableau 083.01. 79 : Evolution des effectifs (en milliers) d'ovins déparasités (externes) par province

Région/province	2012	2013	2014	2015	2016	2017	2018	2019	2020	2021
<b>Boucle du Mouhoun</b>	<b>5,8</b>	<b>12,0</b>	<b>17,2</b>	<b>15,0</b>	<b>15,1</b>	<b>22,9</b>	<b>21,4</b>	<b>11,5</b>	<b>8,2</b>	<b>5,7</b>
Bale	0,8	3,2	1,1	1,2	1,4	2,2	1,0	0,3	0,4	0,6
Banwa	0,9	1,3	5,7	5,3	3,0	4,0	2,9	2,3	0,5	0,9
Kossi	0,1	3,5	3,1	2,0	2,2	3,8	6,2	3,0	2,9	2,3
Mouhoun	0,6	0,1	1,2	0,8	1,4	3,6	4,4	0,7	2,1	0,8
Nayala	0,8	1,5	2,2	1,7	1,8	2,8	2,2	1,0	0,5	0,4
Sourou	2,6	2,3	3,9	3,8	5,3	6,4	4,7	4,2	1,8	0,6
<b>Cascades</b>	<b>0,5</b>	<b>0,6</b>	<b>1,0</b>	<b>0,5</b>	<b>1,9</b>	<b>2,5</b>	<b>6,3</b>	<b>9,2</b>	<b>2,7</b>	<b>1,0</b>
Comoe	0,4	0,5	0,9	0,5	1,6	1,7	3,4	7,0	1,9	0,6
Leraba	0,2	0,2	0,1	0,0	0,3	0,8	2,8	2,2	0,8	0,4
<b>Centre</b>	<b>0,6</b>	<b>2,5</b>	<b>2,1</b>	<b>1,2</b>	<b>0,3</b>	<b>0,5</b>	<b>1,4</b>	<b>1,6</b>	<b>2,0</b>	<b>3,0</b>
Kadiogo	0,6	2,5	2,1	1,2	0,3	0,5	1,4	1,6	2,0	3,0
<b>Centre Est</b>	<b>0,4</b>	<b>1,5</b>	<b>3,3</b>	<b>1,5</b>	<b>4,3</b>	<b>4,6</b>	<b>5,4</b>	<b>1,5</b>	<b>0,9</b>	<b>1,2</b>
Boulgou	0,2	1,0	1,2	1,0	1,0	1,7	3,1	1,2	0,5	0,1
Koulpelogo	0,2	0,2	0,7	0,1	2,4	2,0	0,9	0,1	0,1	0,7
Kouritenga	0,1	0,3	1,4	0,5	0,9	0,9	1,4	0,3	0,3	0,4
<b>Centre Nord</b>	<b>6,3</b>	<b>6,9</b>	<b>11,9</b>	<b>9,9</b>	<b>16,8</b>	<b>20,4</b>	<b>20,3</b>	<b>10,0</b>	<b>6,7</b>	<b>44,4</b>
Bam	2,2	3,0	2,4	1,9	3,5	2,7	3,4	2,8	1,1	1,0
Namentenga	0,0	0,2	1,7	1,2	6,6	7,5	8,0	3,2	1,2	0,8
Sanmatenga	4,1	3,7	7,8	6,8	6,7	10,1	8,9	4,0	4,3	42,6
<b>Centre Ouest</b>	<b>2,3</b>	<b>2,6</b>	<b>2,5</b>	<b>3,2</b>	<b>4,8</b>	<b>5,0</b>	<b>9,6</b>	<b>6,2</b>	<b>2,3</b>	<b>0,9</b>
Boulkiemde	2,1	2,1	1,7	2,2	2,5	2,3	6,5	4,2	0,9	0,3
Sanguie	0,0	0,1	0,7	0,9	1,1	1,0	0,7	0,3	0,8	0,3
Sissili	0,2	0,3	0,2	0,0	0,8	0,7	0,6	0,4	0,3	0,1
Ziro	0,0	0,0	0,0	0,0	0,4	1,0	1,8	1,2	0,3	0,2
<b>Centre Sud</b>	<b>0,3</b>	<b>0,4</b>	<b>0,8</b>	<b>1,7</b>	<b>2,0</b>	<b>3,7</b>	<b>3,9</b>	<b>3,1</b>	<b>1,8</b>	<b>2,7</b>
Bazega	0,1	0,2	0,6	1,1	1,4	2,2	1,8	1,2	0,9	0,9
Nahouri	0,1	0,1	0,1	0,6	0,4	1,1	1,4	1,1	0,5	1,0
Zoundweogo	0,1	0,1	0,2	0,1	0,2	0,4	0,7	0,8	0,4	0,8

<b>Est</b>	<b>4,5</b>	<b>3,6</b>	<b>2,6</b>	<b>3,3</b>	<b>4,7</b>	<b>7,0</b>	<b>11,1</b>	<b>7,6</b>	<b>2,7</b>	<b>4,8</b>
Gnagna	0,9	1,2	0,5	0,9	1,6	0,9	1,6	2,5	0,5	3,4
Gourma	0,7	0,4	0,3	0,3	1,6	2,2	5,2	3,6	1,1	0,9
Komondjari	0,0	0,0	0,2	0,3	0,4	3,0	0,2	0,2	0,0	0,0
Kompienga	0,7	0,7	0,5	0,6	0,5	0,5	2,4	0,4	0,4	0,1
Tapoa	2,2	1,3	1,0	1,2	0,5	0,5	1,7	1,0	0,6	0,4
<b>Hauts Bassins</b>	<b>47,4</b>	<b>27,8</b>	<b>37,2</b>	<b>29,9</b>	<b>28,7</b>	<b>20,2</b>	<b>33,8</b>	<b>7,4</b>	<b>14,7</b>	<b>16,5</b>
Houet	33,1	14,7	11,7	3,6	6,8	5,7	6,5	2,5	4,5	3,8
Kenedougou	10,1	11,9	24,3	25,2	18,4	12,2	24,0	4,9	8,4	7,5
Tuy	4,3	1,2	1,2	1,1	3,5	2,3	3,4	0,1	1,8	5,1
<b>Nord</b>	<b>3,5</b>	<b>9,9</b>	<b>7,5</b>	<b>9,5</b>	<b>18,9</b>	<b>20,8</b>	<b>30,4</b>	<b>30,2</b>	<b>2,9</b>	<b>1,9</b>
Loroum	1,3	0,0	0,9	3,3	5,7	3,7	5,9	4,4	0,0	0,0
Passore	1,4	1,6	3,1	0,9	2,1	2,1	2,0	3,9	1,8	1,4
Yatenga	0,7	6,3	1,8	4,0	6,9	8,5	9,3	4,1	0,9	0,4
Zondoma	0,2	1,9	1,7	1,3	4,2	6,5	13,2	17,8	0,2	0,2
<b>Plateau central</b>	<b>4,5</b>	<b>6,3</b>	<b>7,4</b>	<b>7,9</b>	<b>8,7</b>	<b>6,2</b>	<b>11,3</b>	<b>7,7</b>	<b>4,6</b>	<b>3,1</b>
Ganzourgou	0,7	1,2	0,8	0,9	1,5	1,3	2,9	1,6	3,3	1,8
Kourweogo	0,3	0,6	1,1	1,4	1,0	1,5	3,7	3,2	0,3	0,0
Oubritenga	3,5	4,6	5,6	5,5	6,2	3,4	4,8	2,9	1,0	1,3
<b>Sahel</b>	<b>33,9</b>	<b>33,1</b>	<b>16,8</b>	<b>113,1</b>	<b>37,6</b>	<b>28,8</b>	<b>45,7</b>	<b>31,6</b>	<b>39,0</b>	<b>43,2</b>
Oudalan	21,7	10,4	2,5	63,8	3,5	5,4	3,4	5,0	35,8	0,9
Seno	5,0	8,2	9,3	25,4	15,0	7,0	16,1	11,6	1,7	5,1
Soum	3,5	8,7	4,5	21,8	16,2	14,3	24,0	12,0	1,2	37,2
Yagha	3,7	5,7	0,5	2,0	2,9	2,1	2,2	3,1	0,2	0,0
<b>Sud Ouest</b>	<b>0,6</b>	<b>0,4</b>	<b>0,3</b>	<b>0,1</b>	<b>1,3</b>	<b>9,4</b>	<b>1,2</b>	<b>1,2</b>	<b>1,6</b>	<b>4,4</b>
Bougouriba	0,1	0,0	0,0	0,0	0,1	7,2	0,3	0,3	0,6	0,2
Ioba	0,0	0,0	0,0	0,1	0,0	0,5	0,1	0,2	0,5	0,5
Noumbiel	0,2	0,1	0,0	0,0	0,6	0,6	0,3	0,4	0,3	0,0
Poni	0,4	0,2	0,3	0,0	0,6	1,1	0,5	0,4	0,2	3,7
<b>Total général</b>	<b>110,9</b>	<b>107,6</b>	<b>110,7</b>	<b>196,8</b>	<b>145,1</b>	<b>151,9</b>	<b>201,9</b>	<b>128,8</b>	<b>90,1</b>	<b>132,8</b>

Source : MARAH/DGESS/2012-2021

Tableau 083.01. 80 : Evolution des effectifs (en milliers) de porcins déparasités (externes) par province

Région/province	2012	2013	2014	2015	2016	2017	2018	2019	2020	2021
<b>Boucle du Mouhoun</b>	<b>0,8</b>	<b>0,5</b>	<b>1,1</b>	<b>0,7</b>	<b>1,0</b>	<b>1,3</b>	<b>1,2</b>	<b>0,5</b>	<b>0,6</b>	<b>0,3</b>
Bale	0,1	0,1	0,4	0,3	0,3	0,6	0,5	0,1	0,2	0,0
Banwa	0,5	0,2	0,1	0,1	0,1	0,0	0,0	0,0	0,0	0,0
Kossi	0,0	0,0	0,2	0,1	0,3	0,3	0,1	0,1	0,1	0,3
Mouhoun	0,0	0,0	0,0	0,0	0,0	0,1	0,3	0,2	0,1	0,0
Nayala	0,1	0,1	0,4	0,1	0,3	0,3	0,2	0,1	0,1	0,0
Sourou	0,0	0,0	0,0	0,0	0,0	0,0	0,1	0,0	0,1	0,0
<b>Cascades</b>	<b>0,1</b>	<b>0,1</b>	<b>0,0</b>	<b>0,0</b>	<b>0,2</b>	<b>0,4</b>	<b>0,6</b>	<b>2,4</b>	<b>0,4</b>	<b>0,1</b>
Comoe	0,1	0,1	0,0	0,0	0,1	0,4	0,4	2,3	0,4	0,0
Leraba	0,0	0,0	0,0	0,0	0,1	0,0	0,1	0,1	0,0	0,0
<b>Centre</b>	<b>0,8</b>	<b>1,5</b>	<b>0,5</b>	<b>0,5</b>	<b>0,1</b>	<b>0,3</b>	<b>0,9</b>	<b>1,0</b>	<b>0,5</b>	<b>0,6</b>
Kadiogo	0,8	1,5	0,5	0,5	0,1	0,3	0,9	1,0	0,5	0,6
<b>Centre Est</b>	<b>1,3</b>	<b>0,7</b>	<b>0,6</b>	<b>0,4</b>	<b>0,4</b>	<b>0,7</b>	<b>0,6</b>	<b>0,1</b>	<b>0,2</b>	<b>0,3</b>
Boulgou	0,9	0,3	0,3	0,2	0,2	0,5	0,4	0,1	0,2	0,1
Koulpelogo	0,1	0,2	0,0	0,0	0,2	0,1	0,1	0,0	0,0	0,1
Kouritenga	0,2	0,2	0,3	0,1	0,1	0,1	0,1	0,0	0,0	0,0
<b>Centre Nord</b>	<b>0,2</b>	<b>0,8</b>	<b>0,6</b>	<b>0,3</b>	<b>0,7</b>	<b>1,2</b>	<b>0,7</b>	<b>0,5</b>	<b>0,6</b>	<b>0,5</b>
Bam	0,1	0,5	0,3	0,1	0,2	0,5	0,2	0,2	0,3	0,2
Namentenga	0,1	0,0	0,1	0,0	0,2	0,4	0,2	0,0	0,0	
Sanmatenga	0,1	0,2	0,3	0,2	0,3	0,4	0,2	0,3	0,3	0,3
<b>Centre Ouest</b>	<b>1,2</b>	<b>1,1</b>	<b>1,6</b>	<b>3,1</b>	<b>3,5</b>	<b>3,5</b>	<b>4,5</b>	<b>1,6</b>	<b>1,4</b>	<b>1,2</b>
Boulkiemde	0,6	0,7	1,1	2,3	1,7	2,2	2,8	1,2	0,8	0,7
Sanguie	0,5	0,3	0,4	0,7	1,7	0,9	1,3	0,2	0,6	0,5
Sissili	0,0	0,0	0,1	0,1	0,1	0,3	0,1	0,1	0,1	0,0
Ziro	0,0	0,0	0,0	0,0	0,0	0,2	0,2	0,0	0,0	0,0
<b>Centre Sud</b>	<b>0,3</b>	<b>0,4</b>	<b>0,4</b>	<b>0,5</b>	<b>0,8</b>	<b>0,7</b>	<b>0,6</b>	<b>0,6</b>	<b>0,3</b>	<b>0,9</b>
Bazega	0,0	0,3	0,2	0,4	0,7	0,5	0,3	0,3	0,1	0,1
Nahouri	0,0	0,0	0,0	0,1	0,1	0,1	0,1	0,1	0,1	0,1
Zoundweogo	0,2	0,1	0,2	0,1	0,1	0,1	0,2	0,2	0,1	0,7

<b>Est</b>	<b>0,3</b>	<b>0,6</b>	<b>0,5</b>	<b>0,3</b>	<b>0,4</b>	<b>0,2</b>	<b>1,9</b>	<b>0,2</b>	<b>0,4</b>	<b>0,3</b>
Gnagna	0,1	0,0	0,0	0,1	0,1	0,1	0,1	0,1	0,0	0,0
Gourma	0,1	0,1	0,1	0,0	0,2	0,1	0,5	0,0	0,3	0,3
Komondjari	0,0	0,0	0,0	0,0	0,0	0,0	0,0	0,0	0,0	0,0
Kompienga	0,0	0,2	0,0	0,0	0,1	0,0	0,9	0,0	0,0	0,0
Tapoa	0,1	0,3	0,3	0,1	0,1	0,1	0,4	0,1	0,0	0,0
<b>Hauts Bassins</b>	<b>5,1</b>	<b>4,0</b>	<b>2,3</b>	<b>1,7</b>	<b>3,5</b>	<b>3,5</b>	<b>2,8</b>	<b>1,1</b>	<b>1,0</b>	<b>0,6</b>
Houet	3,2	2,4	1,7	1,0	0,7	1,9	1,2	0,6	0,4	0,2
Kenedougou	1,9	1,5	0,6	0,6	2,6	1,3	1,2	0,4	0,5	0,4
Tuy	0,0	0,0	0,0	0,2	0,2	0,3	0,4	0,0	0,0	0,0
<b>Nord</b>	<b>0,1</b>	<b>0,4</b>	<b>0,5</b>	<b>0,4</b>	<b>0,6</b>	<b>1,6</b>	<b>2,6</b>	<b>0,9</b>	<b>0,3</b>	<b>0,1</b>
Loroum	0,0	0,0	0,0	0,0	0,0	0,0	1,3	0,0	0,0	0,0
Passore	0,0	0,3	0,2	0,1	0,2	0,3	0,4	0,3	0,2	0,1
Yatenga	0,0	0,1	0,1	0,2	0,3	1,0	0,5	0,2	0,1	0,0
Zondoma	0,0	0,0	0,2	0,1	0,1	0,3	0,4	0,3	0,0	0,0
<b>Plateau central</b>	<b>0,6</b>	<b>0,6</b>	<b>1,0</b>	<b>1,1</b>	<b>0,9</b>	<b>1,1</b>	<b>1,3</b>	<b>0,9</b>	<b>0,3</b>	<b>0,8</b>
Ganzourgou	0,3	0,2	0,1	0,0	0,1	0,1	0,2	0,0	0,1	0,1
Kourweogo	0,1	0,0	0,5	0,3	0,1	0,3	0,4	0,2	0,1	0,0
Oubritenga	0,2	0,4	0,5	0,9	0,6	0,7	0,7	0,6	0,2	0,8
<b>Sahel</b>	<b>0,1</b>	<b>0,2</b>	<b>1,0</b>	<b>0,0</b>	<b>0,1</b>	<b>0,1</b>	<b>0,1</b>	<b>0,9</b>	<b>0,0</b>	<b>0,1</b>
Oudalan	0,0	0,0	0,0	0,0	0,0	0,0	0,0	0,0	0,0	0,0
Seno	0,1	0,1	0,0	0,0	0,0	0,0	0,0	0,9	0,0	0,0
Soum	0,0	0,0	1,0	0,0	0,1	0,1	0,1	0,0	0,0	0,0
Yagha	0,0	0,0	0,0	0,0	0,0	0,0	0,0	0,0	0,0	0,0
<b>Sud Ouest</b>	<b>0,7</b>	<b>0,6</b>	<b>0,9</b>	<b>0,8</b>	<b>2,5</b>	<b>3,4</b>	<b>1,4</b>	<b>2,0</b>	<b>1,4</b>	<b>3,3</b>
Bougouriba	0,2	0,3	0,4	0,2	0,7	0,7	0,5	0,6	0,4	0,1
Ioba	0,1	0,1	0,2	0,2	0,5	0,3	0,2	0,3	0,2	0,7
Noumbiel	0,0	0,0	0,0	0,0	0,4	0,9	0,0	0,6	0,1	0,1
Poni	0,3	0,2	0,4	0,4	0,9	1,4	0,7	0,5	0,7	2,4
<b>Total général</b>	<b>11,6</b>	<b>11,6</b>	<b>11,2</b>	<b>9,7</b>	<b>14,8</b>	<b>18,0</b>	<b>19,2</b>	<b>12,6</b>	<b>7,5</b>	<b>9,0</b>

Source : MARAH/DGESS/2012-2021

Tableau 083.01. 81 : Evolution des effectifs (en milliers) de volailles déparasités (externes) par province

Région/province	2012	2013	2014	2015	2016	2017	2018	2019	2020	2021
<b>Boucle du Mouhoun</b>	<b>10,4</b>	<b>14,9</b>	<b>29,9</b>	<b>31,4</b>	<b>33,1</b>	<b>52,9</b>	<b>103,1</b>	<b>76,4</b>	<b>159,7</b>	<b>124,6</b>
Bale	1,2	1,2	3,0	4,5	4,3	9,8	11,4	10,4	27,5	39,2
Banwa	2,3	4,8	6,2	13,6	7,9	10,1	18,8	11,8	7,0	4,7
Kossi	0,2	1,3	3,0	2,5	3,9	8,5	26,4	14,6	34,8	6,7
Mouhoun	1,8	0,6	7,8	2,7	5,3	8,5	25,3	16,1	62,7	56,6
Nayala	4,0	5,0	4,4	4,7	6,7	8,7	7,4	7,5	9,6	4,8
Sourou	1,0	2,0	5,6	3,3	5,0	7,3	13,8	15,8	18,0	12,5
<b>Cascades</b>	<b>0,2</b>	<b>2,0</b>	<b>10,3</b>	<b>0,9</b>	<b>3,6</b>	<b>3,0</b>	<b>8,2</b>	<b>3,9</b>	<b>10,6</b>	<b>15,8</b>
Comoe	0,2	1,3	10,3	0,8	3,6	2,2	5,0	3,3	6,8	9,6
Leraba	0,1	0,7	0,0	0,1	0,0	0,7	3,2	0,7	3,8	6,2
<b>Centre</b>	<b>1,4</b>	<b>6,6</b>	<b>1,4</b>	<b>13,3</b>	<b>3,8</b>	<b>4,5</b>	<b>43,4</b>	<b>23,8</b>	<b>34,3</b>	<b>101,3</b>
Kadiogo	1,4	6,6	1,4	13,3	3,8	4,5	43,4	23,8	34,3	101,3
<b>Centre Est</b>	<b>7,3</b>	<b>3,5</b>	<b>5,9</b>	<b>7,8</b>	<b>5,7</b>	<b>2,8</b>	<b>6,2</b>	<b>1,9</b>	<b>7,2</b>	<b>9,6</b>
Boulgou	2,6	1,5	3,4	6,2	1,6	1,6	4,2	1,5	1,6	5,6
Koulpelogo	0,1	0,0	0,0	0,0	1,4	1,2	1,3	0,1	0,5	1,0
Kouritenga	4,7	2,1	2,4	1,5	2,7	0,0	0,7	0,2	5,1	3,0
<b>Centre Nord</b>	<b>2,2</b>	<b>4,3</b>	<b>5,9</b>	<b>6,8</b>	<b>4,5</b>	<b>7,0</b>	<b>7,7</b>	<b>5,8</b>	<b>30,6</b>	<b>18,6</b>
Bam	0,6	1,2	1,3	1,5	0,5	0,5	0,0	0,0	0,0	1,1
Namentenga	0,0	0,1	0,7	1,2	0,2	0,8	2,1	0,9	13,0	9,6
Sanmatenga	1,6	3,0	4,0	4,2	3,9	5,6	5,6	4,9	17,5	7,8
<b>Centre Ouest</b>	<b>4,1</b>	<b>19,1</b>	<b>20,6</b>	<b>72,6</b>	<b>84,4</b>	<b>186,5</b>	<b>256,6</b>	<b>33,2</b>	<b>34,3</b>	<b>42,7</b>
Boulkiemde	2,4	16,2	15,0	68,5	76,5	178,5	249,4	26,3	23,3	15,5
Sanguie	1,6	2,8	4,6	3,6	6,9	6,3	5,6	4,0	8,5	26,7
Sissili	0,1	0,1	0,8	0,4	0,2	0,5	0,1	0,5	1,1	0,2
Ziro	0,0	0,0	0,2	0,0	0,8	1,1	1,4	2,4	1,4	0,3
<b>Centre Sud</b>	<b>1,6</b>	<b>1,4</b>	<b>3,8</b>	<b>2,3</b>	<b>4,1</b>	<b>2,8</b>	<b>6,4</b>	<b>11,1</b>	<b>15,7</b>	<b>35,0</b>
Bazega	0,1	0,6	0,3	0,8	1,9	1,3	3,8	6,2	11,0	23,9
Nahouri	1,2	0,2	0,5	0,1	1,0	1,0	2,0	2,9	1,1	3,5
Zoundweogo	0,3	0,5	3,0	1,4	1,2	0,5	0,6	2,0	3,6	7,6
<b>Est</b>	<b>4,2</b>	<b>9,4</b>	<b>6,7</b>	<b>8,8</b>	<b>9,4</b>	<b>10,5</b>	<b>17,5</b>	<b>9,4</b>	<b>8,3</b>	<b>18,4</b>
Gnagna	0,2	0,2	0,7	1,0	0,6	1,7	0,9	1,2	0,5	1,0
Gourma	0,8	0,2	1,5	0,6	2,3	2,7	2,9	2,5	3,9	13,7

Komondjari	0,0	0,1	0,3	0,4	0,1	0,2	0,0	0,0	0,0	1,0
Kompienga	0,4	1,8	1,0	3,0	3,6	4,1	3,3	1,1	1,3	0,2
Tapoa	2,8	7,1	3,2	3,8	2,8	1,9	10,3	4,7	2,7	2,5
<b>Hauts Bassins</b>	<b>35,0</b>	<b>38,9</b>	<b>56,5</b>	<b>34,3</b>	<b>67,3</b>	<b>79,6</b>	<b>84,3</b>	<b>46,0</b>	<b>69,2</b>	<b>97,1</b>
Houet	6,4	7,1	8,5	6,7	9,3	26,4	22,6	15,3	22,4	40,1
Kenedougou	25,5	28,4	45,0	26,6	54,9	44,6	50,1	26,2	35,9	40,9
Tuy	3,1	3,3	3,1	1,1	3,1	8,6	11,6	4,5	10,9	16,1
<b>Nord</b>	<b>2,8</b>	<b>3,9</b>	<b>10,9</b>	<b>7,7</b>	<b>15,6</b>	<b>25,2</b>	<b>35,2</b>	<b>28,1</b>	<b>24,6</b>	<b>14,7</b>
Loroum	0,0	0,0	0,1	0,6	4,0	1,7	1,5	0,0	0,0	2,7
Passore	1,4	1,7	2,9	3,0	4,9	12,5	9,6	12,4	19,1	8,1
Yatenga	1,4	1,8	3,8	3,2	6,0	5,8	8,3	4,2	3,0	2,2
Zoundoma	0,0	0,4	4,2	1,0	0,7	5,2	15,7	11,5	2,5	1,7
<b>Plateau central</b>	<b>7,3</b>	<b>7,7</b>	<b>9,5</b>	<b>10,0</b>	<b>10,1</b>	<b>14,1</b>	<b>32,9</b>	<b>19,6</b>	<b>22,4</b>	<b>41,4</b>
Ganzourgou	2,5	2,4	1,4	2,5	3,3	3,3	4,1	1,9	3,6	5,0
Kourweogo	0,7	0,9	2,9	2,0	0,9	3,6	5,1	6,1	0,6	4,4
Oubritenga	4,1	4,4	5,3	5,4	5,9	7,1	23,7	11,6	18,2	32,0
<b>Sahel</b>	<b>0,2</b>	<b>1,4</b>	<b>1,0</b>	<b>0,7</b>	<b>0,6</b>	<b>0,5</b>	<b>3,2</b>	<b>4,9</b>	<b>0,2</b>	<b>5,4</b>
Oudalan	0,0	0,0	0,1	0,2	0,0	0,1	0,0	0,1	0,0	0,1
Seno	0,1	0,4	0,9	0,5	0,0	0,0	2,4	2,8	0,2	1,7
Soum	0,0	0,6	0,0	0,0	0,3	0,2	0,9	2,0	0,0	3,5
Yagha	0,1	0,3	0,0	0,0	0,3	0,1	0,0	0,0	0,0	0,1
<b>Sud Ouest</b>	<b>1,6</b>	<b>4,7</b>	<b>16,4</b>	<b>7,2</b>	<b>2,7</b>	<b>7,9</b>	<b>4,7</b>	<b>12,1</b>	<b>14,8</b>	<b>37,6</b>
Bougouriba	0,7	0,4	0,2	0,5	0,6	0,2	0,3	4,2	1,2	37,6
Ioba	0,2	0,4	1,7	1,5	0,1	0,2	0,4	2,0	7,5	11,7
Noumbiel	0,0	0,0	0,0	0,4	0,5	1,1	0,7	3,0	1,6	0,0
Poni	0,8	3,9	14,5	4,9	1,6	6,4	3,2	2,9	4,4	14,1
<b>Total général</b>	<b>78,5</b>	<b>117,8</b>	<b>178,8</b>	<b>203,9</b>	<b>244,9</b>	<b>397,3</b>	<b>609,3</b>	<b>276,4</b>	<b>431,9</b>	<b>562,1</b>

Source : MARAH/DGESS/2012-2021

Tableau 083.01. 82 : Evolution des effectifs (en milliers) déparasités (interne) par espèce

Espèce	2012	2013	2014	2015	2016	2017	2018	2019	2020	2021
Asins	21,0	18,6	26,6	29,3	23,4	21,8	27,0	50,3	17,9	22,2
Autres espèces	5,1	2,1	7,0	3,8	3,5	13,7	7,6	4,0	9,8	16,8
Bovins	221,6	246,0	355,7	326,5	315,6	334,1	355,4	303,0	315,0	337,5
Camelins	1,3	0,8	0,7	1,4	1,3	0,8	1,2	1,8	1,4	1,4
Canins	8,3	15,1	9,0	15,7	15,9	19,9	35,4	20,5	8,5	12,2
Caprins	66,8	78,9	161,2	148,0	122,6	137,2	171,2	144,6	264,6	238,1
Equins	0,6	0,8	2,5	1,7	1,6	63,0	2,2	2,4	1,6	1,9
Felins	0,2	3,1	0,0	0,1	0,0	0,0	0,1	0,2	13,9	6,7
Lapins	3,7	0,0	0,0	0,1	0,0	0,0	0,0	0,0	0,0	
Ovins	199,1	244,5	348,8	309,4	315,8	359,3	414,6	347,9	364,9	499,9
Porcins	17,6	21,3	32,8	22,8	30,8	35,9	47,4	27,2	21,9	23,5
Volailles	121,9	43,8	29,2	67,3	56,4	73,9	86,0	163,0	2 176,8	3 352,6
<b>Total général</b>	<b>667,3</b>	<b>675,1</b>	<b>973,6</b>	<b>926,1</b>	<b>886,9</b>	<b>1 059,8</b>	<b>1 148,0</b>	<b>1 064,9</b>	<b>3 196,4</b>	<b>4 512,9</b>

Source : MARAH/DGESS/2012-2021

Tableau 083.01. 83 : Evolution des effectifs (en milliers) d'asins déparasités (interne) par province

Région/province	2012	2013	2014	2015	2016	2017	2018	2019	2020	2021
<b>Boucle du Mouhoun</b>	<b>1 935</b>	<b>3 041</b>	<b>6 811</b>	<b>4 275</b>	<b>3 247</b>	<b>3 079</b>	<b>2 669</b>	<b>5207</b>	<b>2 359</b>	<b>2 463</b>
Bale	439	705	1 952	1 155	973	821	805	1 439	456	406
Banwa	280	251	432	507	235	253	365	815	180	293
Kossi	169	509	2453	1111	709	466	433	1249	634	655
Mouhoun	402	451	761	672	350	397	315	453	233	240
Nayala	339	848	814	610	684	781	426	526	445	651
Sourou	306	277	399	220	296	361	325	725	411	218
<b>Cascades</b>	<b>148</b>	<b>151</b>	<b>203</b>	<b>119</b>	<b>161</b>	<b>95</b>	<b>185</b>	<b>389</b>	<b>145</b>	<b>26</b>
Comoe	101	144	93	88	95	87	183	388	145	26
Leraba	47	7	110	31	66	8	2	1	0	0
<b>Centre</b>	<b>310</b>	<b>418</b>	<b>317</b>	<b>550</b>	<b>120</b>	<b>135</b>	<b>142</b>	<b>201</b>	<b>100</b>	<b>340</b>
Kadiogo	310	418	317	550	120	135	142	201	100	340
<b>Centre Est</b>	<b>2 862</b>	<b>2 005</b>	<b>3 109</b>	<b>2 650</b>	<b>1 682</b>	<b>2 062</b>	<b>2 217</b>	<b>4189</b>	<b>1 092</b>	<b>1 280</b>
Boulgou	1 510	1 358	2169	1570	862	1 279	1 606	1 811	657	921

Koulpelogo	543	212	234	156	235	138	221	1 000	113	111
Kouritenga	809	435	706	924	585	645	390	1 378	322	248
<b>Centre Nord</b>	<b>1 425</b>	<b>1 339</b>	<b>1 511</b>	<b>1 794</b>	<b>2 143</b>	<b>2 443</b>	<b>4 299</b>	<b>2433</b>	<b>2 016</b>	<b>2 244</b>
Bam	383	396	580	502	436	386	606	511	459	550
Namentenga	483	111	158	191	276	320	2218	1219	333	459
Sanmatenga	559	832	773	1101	1431	1737	1475	703	1 224	1 235
<b>Centre Ouest</b>	<b>2 843</b>	<b>2 208</b>	<b>3 450</b>	<b>3 411</b>	<b>3 609</b>	<b>3 991</b>	<b>3 718</b>	<b>6853</b>	<b>3 167</b>	<b>2 266</b>
Boulkiemde	1059	861	1273	1307	1683	1824	1636	3254	1 613	1 011
Sanguie	608	424	1144	1139	917	1127	1 108	1 259	664	730
Sissili	992	788	834	663	634	680	661	1108	624	375
Ziro	184	135	199	302	375	360	313	1232	266	150
<b>Centre Sud</b>	<b>789</b>	<b>1 130</b>	<b>1 375</b>	<b>1 406</b>	<b>1 245</b>	<b>1 208</b>	<b>1 445</b>	<b>3 380</b>	<b>974</b>	<b>745</b>
Bazega	141	294	207	323	348	264	254	1059	269	251
Nahouri	453	596	812	785	681	680	802	1192	495	350
Zoundweogo	195	240	356	298	216	264	389	1 129	210	144
<b>Est</b>	<b>2 953</b>	<b>1 688</b>	<b>2 432</b>	<b>2 162</b>	<b>2 227</b>	<b>2 092</b>	<b>2 383</b>	<b>6 300</b>	<b>1 855</b>	<b>1 579</b>
Gnagna	508	208	507	479	510	424	478	1244	441	351
Gourma	829	476	436	274	450	414	500	1165	459	327
Komondjari	8	32	46	86	85	52	72	32	62	49
Kompienga	797	313	433	521	489	505	564	1313	387	261
Tapoa	811	659	1 010	802	693	697	769	2 546	506	591
<b>Hauts Bassins</b>	<b>1 968</b>	<b>1 982</b>	<b>1 549</b>	<b>3 748</b>	<b>1 399</b>	<b>1 143</b>	<b>1 462</b>	<b>3 406</b>	<b>533</b>	<b>502</b>
Houet	835	642	543	3 097	682	778	961	2482	343	276
Kenedougou	874	651	862	560	578	269	411	697	152	148
Tuy	259	689	144	91	139	96	90	227	38	78
<b>Nord</b>	<b>957</b>	<b>980</b>	<b>1 688</b>	<b>2 412</b>	<b>4 105</b>	<b>1 981</b>	<b>3 140</b>	<b>7 133</b>	<b>2 183</b>	<b>2 180</b>
Loroum	56	113	115	304	312	287	494	1731	514	407
Passore	431	447	761	1360	2927	808	1015	2187	767	1 115
Yatenga	446	319	547	527	662	551	715	1110	437	481
Zoncoma	24	101	265	221	204	335	916	2105	465	177
<b>Plateau central</b>	<b>2 840</b>	<b>1 934</b>	<b>2 742</b>	<b>2 639</b>	<b>1 860</b>	<b>1 917</b>	<b>3 378</b>	<b>9111</b>	<b>2 213</b>	<b>1 653</b>
Ganzourgou	1 122	653	774	529	482	989	1 589	5 528	1 240	782
Kourweogo	284	359	769	605	280	390	947	1703	274	368
Oubritenga	1434	922	1199	1505	1098	538	842	1880	699	503
<b>Sahel</b>	<b>1 716</b>	<b>1 437</b>	<b>963</b>	<b>3 655</b>	<b>1 072</b>	<b>1 048</b>	<b>1 721</b>	<b>1170</b>	<b>1 052</b>	<b>6 694</b>
Oudalan	612	339	118	416	76	72	127	22	72	23
Seno	434	314	278	549	313	269	385	338	70	5 264
Soum	485	668	389	2400	518	532	1091	638	905	1 399
Yagha	185	116	178	290	165	175	118	172	5	8
<b>Sud Ouest</b>	<b>236</b>	<b>265</b>	<b>443</b>	<b>512</b>	<b>498</b>	<b>594</b>	<b>198</b>	<b>494</b>	<b>214</b>	<b>268</b>
Bougouriba	64	78	47	86	74	41	32	76	58	9
Ioba	45	36	195	200	286	395	64	365	71	97
Noumbiel	1	6	28	26	9	3	2	1	3	13
Poni	126	145	173	200	129	155	100	52	82	149
<b>Total général</b>	<b>20 982</b>	<b>18 578</b>	<b>26 593</b>	<b>29 333</b>	<b>23 368</b>	<b>21 788</b>	<b>26 957</b>	<b>50266</b>	<b>17 903</b>	<b>22 240</b>

Source : MARAH/DGESS/2012-2021

Tableau 083.01. 84 : Evolution des effectifs (en milliers) de bovins déparasités (interne) par province

Région/province	2012	2013	2014	2015	2016	2017	2018	2019	2020	2021
<b>Boucle du Mouhoun</b>	<b>34,1</b>	<b>38,3</b>	<b>86,4</b>	<b>70,2</b>	<b>47,4</b>	<b>41,1</b>	<b>49,3</b>	<b>37,1</b>	<b>61,0</b>	<b>59,8</b>
Bale	10,0	8,9	13,8	10,4	9,2	11,5	13,1	7,4	15,5	15,4
Banwa	6,3	6,2	11,3	21,3	5,7	4,4	4,5	7,2	3,6	4,7
Kossi	2,2	5,0	22,7	7,7	6,4	6,6	9,3	7,9	7,6	8,6
Mouhoun	9,9	8,8	19,3	21,7	15,2	9,0	13,3	4,8	11,2	14,5
Nayala	2,7	7,1	9,8	3,2	4,6	3,9	4,0	4,0	4,9	6,2
Sourou	3,0	2,3	9,4	5,9	6,3	5,8	5,2	5,8	18,2	10,4
<b>Cascades</b>	<b>15,7</b>	<b>18,1</b>	<b>21,5</b>	<b>29,7</b>	<b>34,2</b>	<b>32,5</b>	<b>46,6</b>	<b>65,1</b>	<b>41,1</b>	<b>53,1</b>
Comoe	9,3	11,6	15,6	24,9	30,3	27,9	40,7	60,8	32,7	38,6
Leraba	6,4	6,5	5,9	4,8	4,0	4,6	5,9	4,3	8,4	14,5
<b>Centre</b>	<b>5,0</b>	<b>9,6</b>	<b>4,5</b>	<b>5,5</b>	<b>3,8</b>	<b>4,9</b>	<b>7,2</b>	<b>9,8</b>	<b>9,3</b>	<b>9,3</b>
Kadiogo	5,0	9,6	4,5	5,5	3,8	4,9	7,2	9,8	9,3	9,3
<b>Centre Est</b>	<b>15,6</b>	<b>13,2</b>	<b>19,4</b>	<b>20,2</b>	<b>12,1</b>	<b>13,0</b>	<b>13,6</b>	<b>5,6</b>	<b>12,2</b>	<b>14,8</b>
Boulgou	7,5	6,9	9,8	9,0	6,4	7,5	8,2	2,9	7,0	7,1

Koupelogo	2,9	2,9	3,0	6,4	2,4	1,6	3,0	1,0	2,0	4,4
Kouritenga	5,3	3,5	6,6	4,8	3,3	3,9	2,3	1,8	3,2	3,3
<b>Centre Nord</b>	<b>8,3</b>	<b>9,7</b>	<b>19,2</b>	<b>11,7</b>	<b>11,2</b>	<b>12,4</b>	<b>15,6</b>	<b>7,8</b>	<b>9,3</b>	<b>7,8</b>
Bam	2,5	3,4	4,4	3,7	2,6	2,5	4,1	3,1	3,0	2,8
Namentenga	1,3	1,9	6,9	1,9	2,2	3,1	4,8	2,1	2,4	1,9
Sanmatenga	4,4	4,4	7,9	6,2	6,3	6,9	6,7	2,6	3,9	3,1
<b>Centre Ouest</b>	<b>17,8</b>	<b>17,7</b>	<b>29,1</b>	<b>21,7</b>	<b>22,9</b>	<b>30,9</b>	<b>29,5</b>	<b>30,3</b>	<b>23,9</b>	<b>20,1</b>
Boulkiemde	3,5	3,1	7,3	4,2	5,9	6,4	6,8	4,1	5,0	3,4
Sanguie	1,3	2,4	5,2	3,2	2,9	4,2	3,8	2,2	4,3	4,0
Sissili	10,2	8,9	10,7	8,0	6,9	9,5	10,7	11,1	8,3	8,2
Ziro	2,8	3,4	5,8	6,4	7,2	10,8	8,2	13,0	6,3	4,5
<b>Centre Sud</b>	<b>13,0</b>	<b>15,8</b>	<b>26,3</b>	<b>14,8</b>	<b>10,6</b>	<b>18,3</b>	<b>16,5</b>	<b>13,6</b>	<b>15,3</b>	<b>16,1</b>
Bazega	8,2	8,3	19,5	7,9	4,8	9,8	6,9	4,8	5,3	6,1
Nahouri	2,7	3,6	4,1	4,4	3,7	5,0	5,3	5,2	4,7	4,8
Zoundweogo	2,0	3,9	2,7	2,6	2,1	3,5	4,3	3,6	5,3	5,2
<b>Est</b>	<b>11,9</b>	<b>12,4</b>	<b>26,7</b>	<b>19,0</b>	<b>20,3</b>	<b>17,7</b>	<b>22,9</b>	<b>12,9</b>	<b>12,8</b>	<b>11,4</b>
Gnagna	1,8	1,8	5,6	3,7	2,3	2,0	2,2	1,5	1,1	1,5
Gourma	4,0	3,0	6,3	3,9	9,7	5,6	5,5	3,5	4,0	3,1
Komondjari	0,3	0,4	1,0	0,9	0,8	0,9	0,6	0,3	0,5	0,6
Kompienga	1,7	1,8	2,8	3,8	2,8	4,0	8,1	2,4	1,6	1,4
Tapoa	4,2	5,3	10,9	6,7	4,7	5,3	6,5	5,1	5,7	4,9
<b>Hauts Bassins</b>	<b>56,1</b>	<b>57,0</b>	<b>55,9</b>	<b>56,7</b>	<b>64,2</b>	<b>83,5</b>	<b>78,8</b>	<b>48,4</b>	<b>58,3</b>	<b>69,4</b>
Houet	17,0	15,5	16,0	17,8	23,7	48,7	31,6	21,4	23,9	27,0
Kenedougou	19,5	24,3	20,6	22,9	24,6	18,4	30,0	13,0	22,3	26,2
Tuy	19,7	17,2	19,3	16,0	16,0	16,3	17,2	14,0	12,1	16,1
<b>Nord</b>	<b>6,6</b>	<b>7,7</b>	<b>13,1</b>	<b>13,1</b>	<b>11,9</b>	<b>10,1</b>	<b>14,7</b>	<b>9,2</b>	<b>8,9</b>	<b>8,8</b>
Loroum	0,7	1,3	1,6	2,3	1,9	1,5	2,2	1,2	0,7	0,8
Passore	2,6	1,7	4,2	3,8	4,0	2,6	4,2	2,9	2,8	3,0
Yatenga	2,8	3,8	6,0	5,9	5,0	4,1	5,8	3,6	4,4	3,7
Zoundma	0,5	0,9	1,3	1,1	1,0	1,9	2,5	1,6	1,1	1,2
<b>Plateau central</b>	<b>9,8</b>	<b>15,4</b>	<b>15,6</b>	<b>16,0</b>	<b>21,8</b>	<b>16,6</b>	<b>23,5</b>	<b>22,5</b>	<b>16,9</b>	<b>14,5</b>
Ganzourgou	4,5	6,4	6,8	5,2	13,1	7,8	12,6	14,6	7,6	7,5
Kourweogo	1,5	3,3	3,1	3,1	1,5	2,5	3,4	3,3	4,1	2,7
Oubritenga	3,8	5,7	5,8	7,7	7,2	6,3	7,6	4,6	5,2	4,3
<b>Sahel</b>	<b>18,1</b>	<b>19,0</b>	<b>23,3</b>	<b>32,7</b>	<b>34,8</b>	<b>21,6</b>	<b>21,4</b>	<b>20,7</b>	<b>11,5</b>	<b>17,3</b>
Oudalan	4,5	2,6	1,0	8,3	0,5	0,5	2,5	2,7	4,2	1,2
Seno	2,9	2,8	7,3	12,1	20,4	8,1	4,0	2,8	2,1	4,2
Soum	8,7	12,0	10,3	9,2	11,0	10,8	13,1	13,8	4,5	11,2
Yagha	2,0	1,6	4,6	3,1	2,8	2,2	1,8	1,3	0,7	0,7
<b>Sud Ouest</b>	<b>9,7</b>	<b>12,0</b>	<b>14,7</b>	<b>15,2</b>	<b>20,3</b>	<b>31,6</b>	<b>15,8</b>	<b>20,0</b>	<b>34,3</b>	<b>35,1</b>
Bougouriba	2,2	2,9	1,7	1,7	1,7	5,3	3,0	3,0	3,6	4,4
Ioba	0,8	0,8	1,7	4,7	8,0	10,4	3,6	5,2	12,7	13,2
Noumbiel	1,1	0,6	0,5	1,1	2,2	2,0	1,5	5,5	1,8	1,9
Poni	5,6	7,7	10,8	7,6	8,5	13,9	7,7	6,3	16,1	15,7
<b>Total général</b>	<b>221,6</b>	<b>246,0</b>	<b>355,7</b>	<b>326,5</b>	<b>315,6</b>	<b>334,1</b>	<b>355,4</b>	<b>303,0</b>	<b>315,0</b>	<b>337,5</b>

Source : MARAH/DGESS/2012-2021

Tableau 083.01. 85 : Evolution des effectifs de canins déparasités (interne) par province

Région/province	2012	2013	2014	2015	2016	2017	2018	2019	2020	2021
<b>Boucle du Mouhoun</b>	<b>1 575</b>	<b>1 136</b>	<b>859</b>	<b>1 375</b>	<b>1 200</b>	<b>909</b>	<b>1 142</b>	<b>673</b>	<b>984</b>	<b>785</b>
Bale	922	303	379	523	400	357	333	266	549	281
Banwa	95	107	104	189	11	29	45	21	19	16
Kossi	10	68	126	125	221	106	60	85	104	68
Mouhoun	377	396	102	374	347	221	570	200	241	322
Nayala	161	259	147	160	211	185	91	28	28	45
Sourou	10	3	1	4	10	11	43	73	43	53
<b>Cascades</b>	<b>195</b>	<b>314</b>	<b>237</b>	<b>476</b>	<b>629</b>	<b>3 990</b>	<b>703</b>	<b>1393</b>	<b>595</b>	<b>208</b>
Comoe	180	299	225	475	621	3 938	689	1 376	590	202

Leraba	15	15	12	1	8	52	14	17	5	6
<b>Centre</b>	<b>783</b>	<b>6 081</b>	<b>602</b>	<b>4 758</b>	<b>2 893</b>	<b>4 192</b>	<b>9 356</b>	<b>8589</b>	<b>1 151</b>	<b>4 146</b>
Kadiogo	783	6081	602	4758	2893	4192	9356	8589	1151	4146
<b>Centre Est</b>	<b>450</b>	<b>845</b>	<b>1 123</b>	<b>902</b>	<b>508</b>	<b>1 144</b>	<b>442</b>	<b>308</b>	<b>207</b>	<b>206</b>
Boulgou	313	397	466	216	148	204	204	77	81	184
Koulpelogo	17	156	48	25	92	757	99	11	46	11
Kouritenga	120	292	609	661	268	183	139	220	80	11
<b>Centre Nord</b>	<b>158</b>	<b>692</b>	<b>196</b>	<b>198</b>	<b>472</b>	<b>467</b>	<b>823</b>	<b>765</b>	<b>445</b>	<b>511</b>
Bam	79	114	50	104	117	89	4	32	60	62
Namentenga	10	100	5	11	65	10	3	0	0	10
Sanmatenga	69	478	141	83	290	368	816	733	385	439
<b>Centre Ouest</b>	<b>1 467</b>	<b>2 079</b>	<b>1 939</b>	<b>1 911</b>	<b>1 658</b>	<b>1 734</b>	<b>3 662</b>	<b>1887</b>	<b>1 346</b>	<b>1 223</b>
Boulkiemde	925	1619	1473	1431	1012	1196	2557	1399	1021	809
Sanguie	234	215	226	182	227	227	864	33	86	173
Sissili	300	232	227	250	342	267	224	241	230	200
Ziro	8	13	13	48	77	44	17	214	9	41
<b>Centre Sud</b>	<b>547</b>	<b>219</b>	<b>91</b>	<b>797</b>	<b>1 358</b>	<b>242</b>	<b>202</b>	<b>205</b>	<b>340</b>	<b>282</b>
Bazega	5	31	13	17	39	72	48	95	21	70
Nahouri	523	109	24	738	1 281	157	125	79	208	165
Zoundweogo	19	79	54	42	38	13	29	31	111	47
<b>Est</b>	<b>158</b>	<b>344</b>	<b>482</b>	<b>221</b>	<b>195</b>	<b>639</b>	<b>343</b>	<b>377</b>	<b>594</b>	<b>362</b>
Gnagna	12	2	164	33	21	5	11	7	4	19
Gourma	99	190	185	58	74	89	239	172	375	308
Komondjari	0	0	2	7	0	4	4	12	0	6
Kompienga	20	64	17	26	37	12	17	0	6	8
Tapoa	27	88	114	97	63	529	72	186	209	21
<b>Hauts Bassins</b>	<b>1 789</b>	<b>1 642</b>	<b>1 822</b>	<b>2 953</b>	<b>3 791</b>	<b>3 491</b>	<b>16 798</b>	<b>3 188</b>	<b>1 257</b>	<b>2 678</b>
Houet	1 003	1 094	1 300	1 800	1 995	2540	15 205	2104	652	1 802
Kenedougou	512	477	466	1 122	1 725	732	453	258	534	772
Tuy	274	71	56	31	71	219	1 140	826	71	104
<b>Nord</b>	<b>141</b>	<b>209</b>	<b>233</b>	<b>266</b>	<b>178</b>	<b>426</b>	<b>977</b>	<b>383</b>	<b>298</b>	<b>54</b>
Loroum	0	0	0	3	0	95	1	3	9	3
Passore	92	133	151	133	81	86	406	83	23	5
Yatenga	14	51	66	102	87	131	172	101	120	39
Zoncoma	35	25	16	28	10	114	398	196	146	7
<b>Plateau central</b>	<b>654</b>	<b>926</b>	<b>951</b>	<b>1 092</b>	<b>710</b>	<b>1 374</b>	<b>320</b>	<b>592</b>	<b>255</b>	<b>460</b>
Ganzourgou	76	266	7	62	33	638	22	78	50	77
Kourweogo	47	38	85	196	53	55	46	263	34	21
Oubritenga	531	622	859	834	624	681	252	251	171	362
<b>Sahel</b>	<b>74</b>	<b>107</b>	<b>63</b>	<b>112</b>	<b>68</b>	<b>204</b>	<b>249</b>	<b>168</b>	<b>55</b>	<b>111</b>
Oudalan	11	10	3	4	0	21	32	6	14	16
Seno	62	58	49	23	9	63	90	110	41	66
Soum	0	30	0	85	57	119	127	52	0	29
Yagha	1	9	11	0	2	1	0	0	0	0
<b>Sud Ouest</b>	<b>344</b>	<b>496</b>	<b>415</b>	<b>648</b>	<b>2 267</b>	<b>1 059</b>	<b>396</b>	<b>1 993</b>	<b>992</b>	<b>1 208</b>
Bougouriba	109	46	9	222	213	243	78	242	122	125
Ioba	8	7	33	74	1 404	407	113	220	462	722
Noumbiel	18	25	20	72	124	56	29	157	94	4
Poni	209	418	353	280	526	353	176	1 374	314	357
<b>Total général</b>	<b>8 335</b>	<b>15 090</b>	<b>9 013</b>	<b>15 709</b>	<b>15 927</b>	<b>19 871</b>	<b>35 413</b>	<b>20521</b>	<b>8 519</b>	<b>12 234</b>

Source : MARAH/DGESS/2012-2021

Tableau 083.01. 86 : Evolution des effectifs ( en milliers) de caprins déparasités (interne) par province

Région/province	2012	2013	2014	2015	2016	2017	2018	2019	2020	2021
<b>Boucle du Mouhoun</b>	<b>5,1</b>	<b>7,2</b>	<b>20,9</b>	<b>9,2</b>	<b>8,7</b>	<b>11,3</b>	<b>11,6</b>	<b>7,3</b>	<b>11,0</b>	<b>13,7</b>
Bale	1,3	1,7	3,4	2,3	1,7	2,0	2,2	1,0	1,8	2,4
Banwa	0,7	0,8	2,0	1,3	0,8	2,1	1,4	1,5	0,9	1,4
Kossi	0,5	1,4	4,0	1,3	1,1	1,4	1,9	1,3	1,4	1,9
Mouhoun	1,8	1,3	3,4	2,0	1,5	2,2	2,0	1,0	2,3	3,9
Nayala	0,5	1,5	3,9	1,3	2,4	2,3	2,0	1,3	1,6	2,4
Sourou	0,3	0,3	4,2	0,9	1,2	1,4	2,2	1,3	2,9	1,7

<b>Cascades</b>	<b>1,6</b>	<b>1,7</b>	<b>2,3</b>	<b>2,2</b>	<b>4,9</b>	<b>6,5</b>	<b>9,3</b>	<b>13,3</b>	<b>12,5</b>	<b>8,6</b>
Comoe	1,2	1,5	1,8	1,9	4,3	5,4	7,8	12,7	11,2	6,5
Leraba	0,4	0,2	0,5	0,3	0,6	1,1	1,5	0,7	1,3	2,1
<b>Centre</b>	<b>1,0</b>	<b>4,1</b>	<b>1,1</b>	<b>2,4</b>	<b>0,6</b>	<b>1,7</b>	<b>7,2</b>	<b>9,4</b>	<b>5,6</b>	<b>7,5</b>
Kadiogo	1,0	4,1	1,1	2,4	0,6	1,7	7,2	9,4	5,6	7,5
<b>Centre Est</b>	<b>4,3</b>	<b>5,9</b>	<b>8,9</b>	<b>7,0</b>	<b>8,0</b>	<b>8,0</b>	<b>7,7</b>	<b>3,2</b>	<b>10,1</b>	<b>13,2</b>
Boulgou	1,6	2,7	4,4	3,5	3,6	4,3	4,3	1,2	4,1	5,0
Koulpelogo	0,8	0,7	0,8	0,6	1,3	0,8	1,5	0,7	2,8	3,9
Kouritenga	2,0	2,5	3,7	2,9	3,1	2,9	1,8	1,3	3,3	4,3
<b>Centre Nord</b>	<b>8,2</b>	<b>9,9</b>	<b>35,5</b>	<b>13,8</b>	<b>17,4</b>	<b>23,1</b>	<b>20,3</b>	<b>16,0</b>	<b>12,0</b>	<b>82,6</b>
Bam	1,7	1,9	6,5	1,9	1,3	2,2	2,8	2,3	2,5	3,9
Namentenga	4,0	0,9	2,5	1,5	5,7	5,6	6,3	3,5	3,0	3,3
Sanmatenga	2,6	7,2	26,5	10,5	10,4	15,3	11,3	10,2	6,4	75,4
<b>Centre Ouest</b>	<b>8,1</b>	<b>6,7</b>	<b>11,3</b>	<b>8,2</b>	<b>14,1</b>	<b>17,6</b>	<b>13,4</b>	<b>11,1</b>	<b>14,7</b>	<b>13,3</b>
Boulkiemde	3,6	2,8	4,5	2,9	5,4	6,2	5,6	3,1	6,1	4,2
Sanguie	1,2	1,5	2,8	2,2	3,2	3,7	3,2	1,7	2,9	3,9
Sissili	2,7	1,9	3,2	2,3	3,3	4,4	3,2	4,5	3,5	3,6
Ziro	0,6	0,5	0,8	0,8	2,2	3,3	1,4	1,9	2,2	1,7
<b>Centre Sud</b>	<b>2,2</b>	<b>2,6</b>	<b>2,9</b>	<b>3,4</b>	<b>4,9</b>	<b>5,8</b>	<b>7,9</b>	<b>5,8</b>	<b>7,7</b>	<b>11,1</b>
Bazega	0,9	1,1	1,0	1,5	2,4	2,4	4,2	2,5	3,0	4,6
Nahouri	0,6	0,5	1,0	1,0	1,4	1,9	2,1	1,9	2,8	4,4
Zoundweogo	0,7	1,0	0,9	0,9	1,1	1,5	1,7	1,4	1,9	2,1
<b>Est</b>	<b>5,2</b>	<b>4,0</b>	<b>7,4</b>	<b>5,7</b>	<b>7,3</b>	<b>10,5</b>	<b>10,9</b>	<b>8,1</b>	<b>10,3</b>	<b>8,7</b>
Gnagna	1,7	0,7	1,9	1,5	1,6	1,9	2,0	1,9	1,1	2,8
Gourma	0,8	1,2	2,2	1,1	2,6	2,6	3,6	2,7	1,8	1,8
Komondjari	0,1	0,2	0,6	0,5	0,6	2,1	0,3	0,3	0,3	0,3
Kompienga	0,2	0,5	0,3	0,8	1,3	1,7	3,3	1,0	4,2	1,5
Tapoa	2,3	1,5	2,4	1,9	1,2	2,1	1,8	2,3	3,0	2,4
<b>Hauts Bassins</b>	<b>5,7</b>	<b>4,6</b>	<b>5,8</b>	<b>7,1</b>	<b>7,7</b>	<b>9,2</b>	<b>11,4</b>	<b>7,1</b>	<b>9,5</b>	<b>14,2</b>
Houet	2,2	1,9	2,5	2,7	3,1	4,8	6,6	4,1	3,5	5,7
Kenedougou	1,6	1,1	1,3	2,3	2,6	1,9	2,6	1,5	3,8	4,6
Tuy	1,9	1,6	2,0	2,1	2,0	2,5	2,3	1,5	2,2	3,9
<b>Nord</b>	<b>3,1</b>	<b>4,9</b>	<b>33,8</b>	<b>7,8</b>	<b>11,2</b>	<b>11,3</b>	<b>17,7</b>	<b>16,0</b>	<b>10,4</b>	<b>10,3</b>
Loroum	0,2	1,0	1,3	1,2	0,7	1,5	2,1	1,5	2,1	2,2
Passore	0,7	0,8	10,6	2,0	4,4	2,1	3,1	2,5	1,4	3,8
Yatenga	1,4	1,8	19,8	3,5	4,4	4,7	5,8	3,1	4,3	3,4
Zondoma	0,7	1,2	2,1	1,2	1,6	3,0	6,7	8,9	2,5	1,0
<b>Plateau central</b>	<b>4,1</b>	<b>5,9</b>	<b>9,4</b>	<b>9,6</b>	<b>8,4</b>	<b>9,4</b>	<b>13,8</b>	<b>13,9</b>	<b>10,9</b>	<b>10,6</b>
Ganzourgou	1,6	2,1	1,4	1,4	2,9	3,8	5,3	6,1	4,4	3,3
Kourweogo	0,7	0,4	1,4	1,3	1,4	2,1	3,2	3,5	2,0	3,2
Oubritenga	1,8	3,5	6,6	6,9	4,0	3,4	5,3	4,4	4,6	4,2
<b>Sahel</b>	<b>17,0</b>	<b>20,4</b>	<b>20,2</b>	<b>69,2</b>	<b>25,2</b>	<b>13,0</b>	<b>36,7</b>	<b>30,2</b>	<b>145,5</b>	<b>37,3</b>
Oudalan	6,7	5,8	1,0	46,4	1,7	1,3	0,8	1,5	134,1	1,1
Seno	2,7	5,4	6,0	16,0	15,9	2,8	11,2	6,5	3,4	16,4
Soum	5,8	7,7	11,7	5,6	6,2	7,7	20,0	19,7	7,5	19,4
Yagha	1,8	1,4	1,6	1,2	1,5	1,3	4,7	2,6	0,5	0,4
<b>Sud Ouest</b>	<b>1,2</b>	<b>0,9</b>	<b>1,7</b>	<b>2,4</b>	<b>4,1</b>	<b>9,8</b>	<b>3,1</b>	<b>3,1</b>	<b>4,4</b>	<b>7,1</b>
Bougouriba	0,5	0,4	0,2	0,5	0,6	4,3	0,6	1,0	1,0	0,7
Ioba	0,2	0,1	0,2	0,7	0,9	2,4	0,5	0,6	1,4	1,7
Noumbiel	0,2	0,0	0,1	0,2	0,6	0,5	0,2	0,2	0,2	0,3
Poni	0,3	0,3	1,2	1,0	2,1	2,6	1,8	1,4	1,8	4,4
<b>Total général</b>	<b>66,8</b>	<b>78,9</b>	<b>161,2</b>	<b>148,0</b>	<b>122,6</b>	<b>137,2</b>	<b>171,2</b>	<b>144,6</b>	<b>264,6</b>	<b>238,1</b>

Source : MARAH/DGESS/2012-2021

Tableau 083.01. 87 : Evolution des effectifs (en milliers) d'ovins déparasités (interne) par province

Région/province	2012	2013	2014	2015	2016	2017	2018	2019	2020	2021
<b>Boucle du Mouhoun</b>	<b>30,1</b>	<b>26,9</b>	<b>54,0</b>	<b>38,4</b>	<b>29,7</b>	<b>30,3</b>	<b>35,8</b>	<b>27,1</b>	<b>38,3</b>	<b>47,4</b>
Bale	6,9	7,9	10,8	8,2	6,8	7,0	8,5	4,8	8,0	10,0
Banwa	6,3	4,2	7,8	8,3	5,0	3,8	4,9	5,6	2,8	4,8
Kossi	3,1	3,6	10,4	5,0	4,3	4,2	6,4	4,1	5,5	6,6
Mouhoun	10,2	5,7	9,5	10,9	5,8	6,9	8,4	4,3	9,5	14,0
Nayala	1,8	3,9	8,6	2,9	4,2	4,1	2,7	4,0	4,5	5,9
Sourou	1,8	1,7	6,9	3,2	3,7	4,3	5,0	4,2	7,9	6,1



<b>Cascades</b>	<b>6,4</b>	<b>6,2</b>	<b>8,4</b>	<b>15,3</b>	<b>21,0</b>	<b>22,9</b>	<b>28,0</b>	<b>40,2</b>	<b>29,0</b>	<b>32,0</b>
Comoe	4,6	5,4	6,2	13,8	18,5	18,4	21,0	35,9	21,7	17,7
Leraba	1,8	0,9	2,2	1,5	2,5	4,4	7,0	4,3	7,3	14,3
<b>Centre</b>	<b>3,8</b>	<b>10,6</b>	<b>3,8</b>	<b>8,8</b>	<b>5,3</b>	<b>9,9</b>	<b>20,2</b>	<b>33,8</b>	<b>10,0</b>	<b>16,6</b>
Kadiogo	3,8	10,6	3,8	8,8	5,3	9,9	20,2	33,8	10,0	16,6
<b>Centre Est</b>	<b>13,8</b>	<b>22,6</b>	<b>31,3</b>	<b>22,3</b>	<b>26,8</b>	<b>27,5</b>	<b>24,4</b>	<b>11,9</b>	<b>25,7</b>	<b>38,8</b>
Boulgou	5,7	10,8	12,8	11,9	11,7	11,8	11,6	4,2	10,5	14,0
Koulpelogo	3,0	3,6	3,5	2,5	5,6	5,4	7,0	2,1	6,3	12,1
Kouritenga	5,2	8,2	15,0	7,9	9,5	10,3	5,7	5,7	8,9	12,7
<b>Centre Nord</b>	<b>18,7</b>	<b>28,4</b>	<b>51,1</b>	<b>30,6</b>	<b>40,9</b>	<b>59,2</b>	<b>56,0</b>	<b>31,7</b>	<b>42,7</b>	<b>87,7</b>
Bam	6,9	7,7	15,5	8,1	6,8	7,9	10,1	8,5	9,8	15,7
Namentenga	2,8	2,4	5,3	3,5	6,9	12,6	20,0	10,1	9,9	12,6
Sanmatenga	9,1	18,3	30,3	19,1	27,2	38,8	25,9	13,1	23,0	59,4
<b>Centre Ouest</b>	<b>15,5</b>	<b>17,3</b>	<b>25,2</b>	<b>20,6</b>	<b>29,9</b>	<b>33,9</b>	<b>32,5</b>	<b>25,6</b>	<b>30,4</b>	<b>27,8</b>
Boulkiemde	6,8	6,4	10,1	8,7	13,2	13,1	13,2	9,3	12,1	11,4
Sanguie	2,3	4,5	7,5	5,2	6,2	6,8	6,1	3,1	5,8	6,3
Sissili	5,1	5,3	6,3	4,3	5,7	8,1	7,3	7,8	7,0	5,8
Ziro	1,4	1,1	1,3	2,4	4,8	5,8	6,0	5,4	5,6	4,4
<b>Centre Sud</b>	<b>5,5</b>	<b>8,9</b>	<b>9,1</b>	<b>9,7</b>	<b>12,0</b>	<b>20,3</b>	<b>21,0</b>	<b>19,9</b>	<b>21,7</b>	<b>27,4</b>
Bazega	1,8	3,0	3,1	3,2	5,1	11,2	8,8	9,0	7,3	11,0
Nahouri	1,4	1,6	2,6	3,7	4,4	4,6	6,2	5,4	6,6	9,2
Zoundweogo	2,2	4,3	3,3	2,9	2,5	4,4	6,0	5,6	7,9	7,3
<b>Est</b>	<b>13,1</b>	<b>14,5</b>	<b>22,1</b>	<b>18,5</b>	<b>23,0</b>	<b>26,3</b>	<b>30,0</b>	<b>19,2</b>	<b>23,2</b>	<b>23,5</b>
Gnagna	4,0	4,0	5,0	4,8	4,6	4,7	5,1	4,1	4,1	7,5
Gourma	3,9	4,3	5,5	3,8	8,6	8,3	9,2	6,2	5,8	7,8
Komondjari	0,5	0,7	1,6	1,1	1,6	2,6	0,7	0,5	0,7	1,3
Kompienga	1,7	2,2	2,1	3,2	3,4	4,4	9,5	2,8	4,9	1,9
Tapoa	3,1	3,3	7,9	5,5	4,8	6,4	5,6	5,6	7,8	5,0
<b>Hauts Bassins</b>	<b>36,5</b>	<b>32,7</b>	<b>32,8</b>	<b>35,4</b>	<b>39,8</b>	<b>39,0</b>	<b>50,2</b>	<b>30,0</b>	<b>37,3</b>	<b>55,5</b>
Houet	13,5	9,5	11,1	9,9	13,3	16,8	20,6	13,0	11,8	14,2
Kenedougou	9,3	14,2	14,1	14,1	16,3	13,7	22,2	10,1	18,6	20,7
Tuy	13,7	8,9	7,7	11,4	10,3	8,6	7,4	6,8	6,9	20,7
<b>Nord</b>	<b>11,2</b>	<b>18,4</b>	<b>46,1</b>	<b>21,4</b>	<b>23,7</b>	<b>22,1</b>	<b>33,8</b>	<b>27,6</b>	<b>19,6</b>	<b>22,2</b>
Loroum	3,0	4,3	3,7	5,7	5,4	5,0	7,6	3,5	4,2	3,9
Passore	1,9	2,3	15,7	4,2	4,8	3,7	5,2	5,9	2,7	6,7
Yatenga	4,8	8,8	23,2	9,2	10,1	8,4	11,7	6,8	8,1	8,1
Zondoma	1,5	3,0	3,6	2,3	3,5	4,9	9,3	11,3	4,6	3,6
<b>Plateau central</b>	<b>10,1</b>	<b>18,7</b>	<b>21,0</b>	<b>27,2</b>	<b>30,2</b>	<b>24,1</b>	<b>44,6</b>	<b>35,5</b>	<b>36,8</b>	<b>41,1</b>
Ganzourgou	4,4	7,4	4,1	4,0	13,6	8,2	24,1	15,5	17,9	20,3
Kourweogo	1,9	2,1	3,3	3,5	3,8	5,2	7,9	7,7	5,9	6,2
Oubritenga	3,8	9,2	13,5	19,7	12,9	10,6	12,7	12,4	13,0	14,6
<b>Sahel</b>	<b>30,8</b>	<b>36,5</b>	<b>38,5</b>	<b>45,0</b>	<b>19,2</b>	<b>24,2</b>	<b>28,7</b>	<b>35,6</b>	<b>33,2</b>	<b>63,2</b>
Oudalan	7,2	6,2	2,7	21,6	1,7	1,7	1,5	4,2	16,6	1,9
Seno	7,1	6,6	8,4	10,8	4,6	6,7	7,2	7,5	6,9	11,9
Soum	13,6	16,3	22,0	9,7	9,3	12,7	16,9	18,7	8,0	48,4
Yagha	2,9	7,4	5,4	3,0	3,7	3,0	3,1	5,2	1,7	1,0
<b>Sud Ouest</b>	<b>3,5</b>	<b>2,7</b>	<b>5,3</b>	<b>16,0</b>	<b>14,0</b>	<b>19,7</b>	<b>9,5</b>	<b>9,8</b>	<b>17,0</b>	<b>16,6</b>
Bougouriba	1,2	1,0	1,3	1,4	1,4	4,6	2,3	2,0	2,8	1,9
Ioba	0,4	0,4	1,0	2,5	5,5	6,0	2,3	1,8	7,0	5,4
Noumbiel	0,5	0,2	0,3	0,7	1,7	2,0	1,5	2,5	1,9	1,0
Poni	1,3	1,2	2,7	11,4	5,4	7,1	3,4	3,5	5,4	8,4
<b>Total général</b>	<b>199,1</b>	<b>244,5</b>	<b>348,8</b>	<b>309,4</b>	<b>315,8</b>	<b>359,3</b>	<b>414,6</b>	<b>347,9</b>	<b>364,9</b>	<b>499,9</b>

Source : MARAH/DGESS/2012-2021

Tableau 083.01. 88 : Evolution des effectifs de porcs déparasités (interne) par province

Région/province	2012	2013	2014	2015	2016	2017	2018	2019	2020	2021
<b>Boucle du Mouhoun</b>	<b>1 417</b>	<b>1 703</b>	<b>2 878</b>	<b>2 540</b>	<b>3 786</b>	<b>2 652</b>	<b>3 339</b>	<b>2297</b>	<b>2 109</b>	<b>3 888</b>
Bale	682	1 023	1 380	1 446	1 507	1 097	1 164	913	961	2 741
Banwa	318	126	152	165	75	67	59	38	44	157
Kossi	3	129	610	346	386	371	336	377	239	261
Mouhoun	199	245	190	247	1 286	534	1 071	520	575	313
Nayala	185	161	386	335	530	431	534	184	188	361
Sourou	30	19	160	1	2	152	175	265	102	55

<b>Cascades</b>	<b>421</b>	<b>563</b>	<b>384</b>	<b>247</b>	<b>722</b>	<b>1 396</b>	<b>1 756</b>	<b>2404</b>	<b>1 640</b>	<b>534</b>
Comoe	288	272	216	141	643	1 089	1 376	2 293	1 340	534
Leraba	133	291	168	106	79	307	380	111	300	0
<b>Centre</b>	<b>538</b>	<b>1 024</b>	<b>284</b>	<b>903</b>	<b>138</b>	<b>452</b>	<b>1 562</b>	<b>1906</b>	<b>603</b>	<b>1 914</b>
Kadiogo	538	1024	284	903	138	452	1 562	1906	603	1 914
<b>Centre Est</b>	<b>1 054</b>	<b>1 179</b>	<b>1 349</b>	<b>1 412</b>	<b>1 092</b>	<b>1 543</b>	<b>1 707</b>	<b>531</b>	<b>582</b>	<b>826</b>
Boulgou	541	320	525	616	251	889	771	199	163	462
Koulpelogo	262	387	154	427	454	238	552	90	260	105
Kouritenga	251	472	670	369	387	416	384	242	159	259
<b>Centre Nord</b>	<b>2 655</b>	<b>1 622</b>	<b>965</b>	<b>1 847</b>	<b>2 868</b>	<b>1 751</b>	<b>2 378</b>	<b>850</b>	<b>1 541</b>	<b>1 132</b>
Bam	309	1078	538	368	1459	322	589	317	281	327
Namentenga	77	144	36	136	685	626	1311	35	77	192
Sanmatenga	2269	400	391	1343	724	803	478	498	1 183	613
<b>Centre Ouest</b>	<b>3 948</b>	<b>4 749</b>	<b>6 552</b>	<b>5 753</b>	<b>7 332</b>	<b>9 462</b>	<b>8 288</b>	<b>4061</b>	<b>3 589</b>	<b>2 464</b>
Boulkiemde	1168	1391	1970	2487	3731	4940	4285	1452	1 568	878
Sanguie	2030	2768	3447	2761	2 868	2944	2 643	1 239	1 298	1 202
Sissili	681	582	455	441	494	1135	748	804	430	257
Ziro	69	8	680	64	239	443	612	566	293	127
<b>Centre Sud</b>	<b>909</b>	<b>840</b>	<b>1 006</b>	<b>987</b>	<b>2 033</b>	<b>1 309</b>	<b>1 620</b>	<b>4 871</b>	<b>1 476</b>	<b>1 433</b>
Bazega	267	384	645	564	1585	753	898	4144	396	622
Nahouri	79	92	74	209	228	317	329	369	567	585
Zoundweogo	563	364	287	214	220	239	393	358	513	226
<b>Est</b>	<b>1 316</b>	<b>1 666</b>	<b>2 220</b>	<b>1 298</b>	<b>1 352</b>	<b>1 337</b>	<b>4 463</b>	<b>1 375</b>	<b>1 518</b>	<b>1 237</b>
Gnagna	257	190	150	244	166	148	148	155	24	61
Gourma	726	669	974	272	441	524	733	462	793	651
Komondjari	1	40	11	4	40	14	19	0	15	0
Kompienga	1	124	107	165	123	127	526	103	294	89
Tapoa	331	643	978	613	582	524	3037	655	392	436
<b>Hauts Bassins</b>	<b>2 598</b>	<b>2 617</b>	<b>7 089</b>	<b>3 158</b>	<b>3 494</b>	<b>5 954</b>	<b>14 481</b>	<b>3 463</b>	<b>3 103</b>	<b>2 973</b>
Houet	1 516	1 358	1 237	1 495	1 489	3518	11 572	1952	1 088	1 078
Kenedougou	679	952	5 522	740	1 399	1 885	2 089	731	1 510	1 238
Tuy	403	307	330	923	606	551	820	780	505	657
<b>Nord</b>	<b>236</b>	<b>642</b>	<b>3 459</b>	<b>1 020</b>	<b>1 419</b>	<b>1 465</b>	<b>2 223</b>	<b>1 135</b>	<b>848</b>	<b>550</b>
Loroum	0	0	109	25	39	21	109	0	0	0
Passore	216	353	532	645	713	570	1113	474	384	385
Yatenga	20	151	1512	294	523	585	513	296	228	163
Zondoma	0	138	1306	56	144	289	488	365	236	2
<b>Plateau central</b>	<b>1 142</b>	<b>1 644</b>	<b>1 686</b>	<b>1 756</b>	<b>1 743</b>	<b>2 073</b>	<b>2 531</b>	<b>1485</b>	<b>1 293</b>	<b>1 236</b>
Ganzourgou	490	574	170	103	287	506	591	320	348	108
Kourweogo	157	149	436	431	327	406	768	413	254	142
Oubritenga	495	921	1080	1222	1129	1161	1172	752	691	986
<b>Sahel</b>	<b>57</b>	<b>1 162</b>	<b>76</b>	<b>59</b>	<b>155</b>	<b>126</b>	<b>92</b>	<b>122</b>	<b>29</b>	<b>191</b>
Oudalan	0	0	0	0	0	4	0	71	0	69
Seno	55	147	14	0	0	0	32	30	29	120
Soum	2	1015	62	59	155	122	60	21	0	0
Yagha	0	0	0	0	0	0	0	0	0	2
<b>Sud Ouest</b>	<b>1 262</b>	<b>1 878</b>	<b>4 892</b>	<b>1 803</b>	<b>4 687</b>	<b>6 405</b>	<b>2 944</b>	<b>2 727</b>	<b>3 587</b>	<b>5 077</b>
Bougouriba	601	425	3743	237	574	616	331	520	489	448
Ioba	16	108	233	595	1 182	2 066	806	588	1 654	2 039
Noumbiel	9	95	169	234	1119	772	365	587	57	9
Poni	636	1 250	747	737	1 812	2 951	1 442	1 032	1 387	2 581
<b>Total général</b>	<b>17 553</b>	<b>21 289</b>	<b>32 840</b>	<b>22 783</b>	<b>30 821</b>	<b>35 925</b>	<b>47 384</b>	<b>27227</b>	<b>21 918</b>	<b>23 455</b>

Source : MARAH/DGESS/2012-2021

Tableau 083.01. 89 : Evolution des effectifs (en milliers) de volailles déparasités (interne) par province

Région/province	2012	2013	2014	2015	2016	2017	2018	2019	2020	2021
<b>Boucle du Mouhoun</b>	<b>94,8</b>	<b>137,7</b>	<b>166,9</b>	<b>214,4</b>	<b>233,3</b>	<b>306,1</b>	<b>336,4</b>	<b>261,1</b>	<b>510,8</b>	<b>766,5</b>
Bale	27,1	35,4	45,6	49,3	53,2	87,2	88,4	61,9	130,0	166,8
Banwa	7,1	9,2	19,3	32,4	24,7	26,8	28,2	49,1	26,5	58,2
Kossi	12,5	35,4	32,8	25,7	45,6	52,0	48,8	49,3	94,4	49,0
Mouhoun	25,9	31,8	36,9	54,9	58,4	81,8	100,2	65,2	175,3	352,4
Nayala	16,5	19,3	24,2	40,5	40,0	42,8	43,0	22,8	50,6	76,8
Sourou	5,6	6,6	8,1	11,6	11,4	15,6	27,8	12,9	34,0	63,2
<b>Cascades</b>	<b>13,0</b>	<b>19,0</b>	<b>28,9</b>	<b>31,5</b>	<b>51,9</b>	<b>27,6</b>	<b>68,3</b>	<b>176,2</b>	<b>149,3</b>	<b>116,4</b>

Comoe	8,2	13,4	18,0	20,9	43,0	19,5	47,9	165,2	106,9	73,6
Leraba	4,8	5,5	10,9	10,7	8,9	8,1	20,3	11,0	42,4	42,8
<b>Centre</b>	<b>42,6</b>	<b>43,8</b>	<b>29,2</b>	<b>67,3</b>	<b>56,4</b>	<b>73,9</b>	<b>86,0</b>	<b>163,0</b>	<b>115,5</b>	<b>728,3</b>
Kadiogo	42,6	43,8	29,2	67,3	56,4	73,9	86,0	163,0	115,5	728,3
<b>Centre Est</b>	<b>39,6</b>	<b>64,0</b>	<b>67,3</b>	<b>48,1</b>	<b>66,3</b>	<b>73,4</b>	<b>78,4</b>	<b>29,8</b>	<b>165,0</b>	<b>115,4</b>
Boulgou	12,3	49,8	40,1	34,0	43,5	49,7	57,7	18,1	102,5	53,4
Koulpelogo	8,9	5,5	9,5	3,5	8,8	6,7	14,2	5,9	18,7	34,0
Kouritenga	18,3	8,7	17,7	10,7	14,1	17,0	6,6	5,9	43,9	27,9
<b>Centre Nord</b>	<b>12,6</b>	<b>29,9</b>	<b>81,6</b>	<b>76,2</b>	<b>55,8</b>	<b>50,6</b>	<b>39,6</b>	<b>29,7</b>	<b>90,0</b>	<b>69,7</b>
Bam	5,0	11,3	13,9	9,4	11,4	14,4	16,6	11,5	13,0	30,4
Namentenga	3,5	6,0	15,3	31,0	8,1	14,3	9,7	3,2	31,1	14,5
Sanmatenga	4,1	12,7	52,5	35,8	36,3	21,9	13,3	15,0	45,9	24,8
<b>Centre Ouest</b>	<b>111,0</b>	<b>151,2</b>	<b>182,3</b>	<b>189,8</b>	<b>275,2</b>	<b>496,4</b>	<b>324,8</b>	<b>233,8</b>	<b>293,9</b>	<b>332,5</b>
Boulkiemde	39,2	71,5	78,7	101,1	139,8	335,1	178,4	75,6	152,6	140,1
Sanguie	48,1	38,1	56,8	42,5	47,0	74,1	64,0	50,5	56,0	74,4
Sissili	16,9	25,8	37,5	30,5	52,9	56,8	52,0	76,8	42,7	59,7
Ziro	6,8	15,9	9,3	15,6	35,5	30,4	30,5	30,9	42,6	58,4
<b>Centre Sud</b>	<b>43,6</b>	<b>49,9</b>	<b>69,3</b>	<b>65,0</b>	<b>73,5</b>	<b>95,1</b>	<b>101,6</b>	<b>76,3</b>	<b>146,8</b>	<b>208,5</b>
Bazega	17,4	17,3	16,9	19,3	19,1	34,6	31,1	28,1	55,7	112,3
Nahouri	9,0	13,2	18,0	15,8	23,7	28,8	31,1	24,5	63,8	35,8
Zoundweogo	17,2	19,5	34,5	29,8	30,7	31,7	39,4	23,7	27,4	60,5
<b>Est</b>	<b>23,9</b>	<b>29,5</b>	<b>59,6</b>	<b>44,3</b>	<b>41,1</b>	<b>36,2</b>	<b>46,1</b>	<b>29,9</b>	<b>70,0</b>	<b>95,2</b>
Gnagna	5,4	3,6	9,1	11,5	6,4	5,5	3,1	7,3	3,0	7,0
Gourma	7,1	5,2	14,4	5,4	7,2	7,3	9,6	10,1	23,8	34,4
Komondjari	1,6	2,0	1,5	1,3	1,9	1,5	1,6	0,4	0,0	2,3
Kompienga	1,2	2,6	4,1	7,4	4,1	5,7	5,9	3,4	6,2	7,6
Tapoa	8,7	16,1	30,5	18,7	21,5	16,2	25,8	8,7	37,1	43,8
<b>Hauts Bassins</b>	<b>66,2</b>	<b>97,8</b>	<b>129,3</b>	<b>125,4</b>	<b>121,2</b>	<b>206,9</b>	<b>217,1</b>	<b>167,3</b>	<b>293,0</b>	<b>238,1</b>
Houet	18,5	24,8	34,6	36,2	42,3	97,2	96,3	91,0	166,0	96,1
Kenedougou	33,3	37,5	58,8	68,2	52,7	78,7	80,1	51,1	105,9	98,4
Tuy	14,3	35,5	35,9	21,1	26,3	31,0	40,7	25,2	21,1	43,6
<b>Nord</b>	<b>44,7</b>	<b>59,5</b>	<b>65,3</b>	<b>61,9</b>	<b>115,0</b>	<b>115,1</b>	<b>132,0</b>	<b>104,8</b>	<b>151,0</b>	<b>199,4</b>
Loroum	2,4	5,0	3,7	4,0	7,6	5,4	3,2	2,2	2,7	18,6
Passore	9,3	16,5	17,9	19,0	32,6	43,4	50,5	52,2	56,4	53,8
Yatenga	21,3	19,6	26,7	25,7	49,7	34,1	46,6	20,5	60,9	57,0
Zondoma	11,8	18,4	17,0	13,1	25,1	32,2	31,8	29,9	31,0	69,9
<b>Plateau central</b>	<b>14,6</b>	<b>31,9</b>	<b>54,8</b>	<b>115,4</b>	<b>70,2</b>	<b>82,8</b>	<b>119,0</b>	<b>87,9</b>	<b>110,4</b>	<b>129,7</b>
Ganzourgou	5,0	6,0	21,8	11,1	12,2	20,8	25,1	19,9	28,5	36,1
Kourweogo	4,2	14,0	9,5	22,2	11,6	36,4	34,5	36,9	41,5	39,1
Oubritenga	5,4	11,9	23,5	82,1	46,3	25,6	59,4	31,2	40,4	54,6
<b>Sahel</b>	<b>8,1</b>	<b>17,4</b>	<b>29,3</b>	<b>11,9</b>	<b>25,2</b>	<b>17,1</b>	<b>22,4</b>	<b>20,2</b>	<b>12,1</b>	<b>50,9</b>
Oudalan	0,8	2,7	3,5	1,2	1,9	2,3	1,0	0,6	0,3	0,6
Seno	1,9	4,7	11,5	2,9	3,4	5,0	7,4	11,1	7,8	17,9
Soum	3,2	8,4	10,5	7,2	12,6	6,2	9,1	6,5	1,8	21,0
Yagha	2,2	1,7	3,8	0,6	7,3	3,7	4,9	2,1	2,2	11,4
<b>Sud Ouest</b>	<b>47,7</b>	<b>98,8</b>	<b>92,9</b>	<b>77,9</b>	<b>100,3</b>	<b>133,1</b>	<b>107,7</b>	<b>87,1</b>	<b>69,0</b>	<b>301,9</b>
Bougouriba	17,3	16,2	13,7	20,8	26,6	30,6	36,1	18,5	7,9	151,9
Ioba	12,4	58,7	27,9	25,1	30,2	42,1	30,7	30,7	28,9	99,8
Noumbiel	2,2	2,4	6,6	7,5	9,7	12,1	7,5	9,0	7,9	5,4
Poni	15,8	21,6	44,7	24,5	33,7	48,3	33,5	28,9	24,3	44,8
<b>Total général</b>	<b>562,5</b>	<b>830,3</b>	<b>1 056,9</b>	<b>1 129,1</b>	<b>1 285,6</b>	<b>1 714,3</b>	<b>1 679,5</b>	<b>1 467,2</b>	<b>2 176,8</b>	<b>3 352,6</b>

Source : MARAH/DGESS/2012-2021

Tableau 083.01. 90 : Evolution des effectifs ayant reçu un traitement clinique par espèce

Espèce	2012	2013	2014	2015	2016	2017	2018	2019	2020	2021
Asins	10258	4190	4546	5558	4 456	4 198	8 295	44 203	9 243	12 314
Bovins	33060	40355	45084	48 719	44 147	43 168	69 916	41 811	79 485	91 651
Camelins	599	359	351	355	401	547	427	247	557	905
Canins	1307	3868	2640	4 412	2 613	4 534	6 260	7 302	4 872	7 383
Caprins	19735	20436	28292	29041	41 625	49 074	51 873	36 358	59 418	81 157
Equins	821	517	999	733	811	849	1 571	2 394	741	886

Ovins	52689	58145	72897	78536	89 026	106 220	133 516	92 318	132 216	200 591
Porcins	5084	5081	5890	4 739	5 797	7 033	9 956	7 079	13 852	14 256
Volailles	33302	73896	79056	97878	93 220	192 189	443 523	280 371	557 547	1 872 651
Autres espèces	1802	4183	2885	2 824	3 623	677	1 983	2 290	7 068	110 107

Source : MARAH/DGESS/2012-2021

Tableau 083.01. 91 : Evolution des effectifs d'asins ayant reçu un traitement clinique par Province

Région/province	2012	2013	2014	2015	2016	2017	2018	2019	2020	2021
<b>Boucle du Mouhoun</b>	<b>266</b>	<b>302</b>	<b>553</b>	<b>746</b>	<b>620</b>	<b>697</b>	<b>911</b>	<b>5997</b>	<b>691</b>	<b>1 813</b>
Bale	44	90	137	265	187	268	104	1 302	86	600
Banwa	46	72	90	137	78	117	158	1801	154	471
Kossi	63	66	268	243	181	43	212	328	153	212
Mouhoun	72	10	43	13	28	26	20	1768	46	238
Nayala	35	10	5	14	29	59	130	359	97	118
Sourou	6	54	10	74	117	184	287	439	155	174
<b>Cascades</b>	<b>18</b>	<b>9</b>	<b>16</b>	<b>13</b>	<b>37</b>	<b>35</b>	<b>1</b>	<b>6</b>	<b>47</b>	<b>18</b>
Comoe	9	1	ND	5	20	3	ND	6	38	16
Leraba	9	8	16	8	17	32	1	ND	9	2
<b>Centre</b>	<b>292</b>	<b>184</b>	<b>86</b>	<b>140</b>	<b>10</b>	<b>18</b>	<b>12</b>	<b>1228</b>	<b>177</b>	<b>169</b>
Kadiogo	292	184	86	140	10	18	12	1228	177	169
<b>Centre Est</b>	<b>1 790</b>	<b>591</b>	<b>1 082</b>	<b>894</b>	<b>272</b>	<b>201</b>	<b>191</b>	<b>2301</b>	<b>729</b>	<b>783</b>
Boulgou	967	552	955	551	226	184	171	1 860	328	434
Koulpelogo	634	10	121	11	30	11	16	425	281	108
Kouritenga	189	29	6	332	16	6	4	16	120	241
<b>Centre Nord</b>	<b>1 366</b>	<b>650</b>	<b>592</b>	<b>1 053</b>	<b>1 628</b>	<b>1 584</b>	<b>3 223</b>	<b>4433</b>	<b>1 563</b>	<b>1 912</b>
Bam	219	201	227	235	255	277	378	1284	232	591
Namentenga	832	116	35	96	246	258	2233	994	377	650
Sanmatenga	315	333	330	722	1127	1049	612	2155	954	671
<b>Centre Ouest</b>	<b>413</b>	<b>359</b>	<b>265</b>	<b>308</b>	<b>271</b>	<b>106</b>	<b>186</b>	<b>4677</b>	<b>1 046</b>	<b>1 500</b>
Boulkiemde	47	37	39	107	66	35	62	1261	461	553
Sanguie	52	42	34	66	55	31	18	911	469	249
Sissili	272	229	171	114	131	39	103	1293	97	681
Ziro	42	51	21	21	19	1	3	1212	19	17
<b>Centre Sud</b>	<b>822</b>	<b>372</b>	<b>439</b>	<b>440</b>	<b>475</b>	<b>230</b>	<b>323</b>	<b>4 435</b>	<b>369</b>	<b>361</b>
Bazega	2	ND	ND	7	28	17	27	2126	110	88
Nahouri	521	272	271	267	268	140	187	1042	162	170
Zoundweogo	299	100	168	166	179	73	109	1 267	97	103
<b>Est</b>	<b>3 023</b>	<b>255</b>	<b>303</b>	<b>391</b>	<b>365</b>	<b>158</b>	<b>232</b>	<b>7 987</b>	<b>894</b>	<b>1 256</b>
Gnagna	1251	57	121	155	197	26	3	1789	216	309
Gourma	632	4	5	5	8	24	27	2758	85	179
Komondjari	4	ND	ND	ND	4	ND	7	ND	33	49
Kompienga	530	191	177	210	131	103	7	1137	111	170
Tapoa	606	3	ND	21	25	5	188	2 303	449	549
<b>Hauts Bassins</b>	<b>204</b>	<b>107</b>	<b>257</b>	<b>749</b>	<b>73</b>	<b>59</b>	<b>71</b>	<b>3 086</b>	<b>67</b>	<b>165</b>
Houet	82	64	187	698	19	28	27	1146	32	70
Kenedougou	36	30	59	47	50	26	44	1 940	29	25
Tuy	86	13	11	4	4	5	ND	ND	6	70
<b>Nord</b>	<b>292</b>	<b>263</b>	<b>265</b>	<b>182</b>	<b>232</b>	<b>278</b>	<b>651</b>	<b>5 097</b>	<b>588</b>	<b>1 121</b>
Loroum	3	55	24	36	20	47	197	1751	92	262
Passore	67	120	142	43	87	139	149	2110	204	471
Yatenga	222	88	96	101	125	92	255	1099	104	264
Zondoma	ND	ND	3	2	ND	ND	50	137	188	124
<b>Plateau central</b>	<b>1 187</b>	<b>562</b>	<b>557</b>	<b>458</b>	<b>286</b>	<b>528</b>	<b>915</b>	<b>3734</b>	<b>2 824</b>	<b>2 162</b>
Ganzourgou	1 041	175	230	190	117	256	371	568	652	530
Kourweogo	89	141	149	146	77	149	441	1815	1 871	1 504
Oubritenga	57	246	178	122	92	123	103	1351	301	128
<b>Sahel</b>	<b>438</b>	<b>438</b>	<b>97</b>	<b>148</b>	<b>167</b>	<b>271</b>	<b>1 571</b>	<b>1192</b>	<b>201</b>	<b>1 016</b>
Oudalan	ND	ND	ND	ND	ND	ND	ND	ND	41	42
Seno	165	43	48	93	68	99	79	316	48	85
Soum	136	364	ND	19	75	172	1479	469	112	883
Yagha	137	31	49	36	24	ND	13	407	0	6
<b>Sud Ouest</b>	<b>147</b>	<b>98</b>	<b>34</b>	<b>36</b>	<b>20</b>	<b>33</b>	<b>8</b>	<b>30</b>	<b>47</b>	<b>38</b>
Bougouriba	4	8	2	4	2	2	2	14	2	0
Ioba	ND	ND	ND	26	10	10	1	15	39	33
Noumbiel	ND	ND	ND	ND	ND	ND	ND	ND	1	0

Poni	143	90	32	6	8	21	5	1	5	5
<b>Total général</b>	<b>10 258</b>	<b>4 190</b>	<b>4 546</b>	<b>5 558</b>	<b>4 456</b>	<b>4 198</b>	<b>8 295</b>	<b>44203</b>	<b>9 243</b>	<b>12 314</b>

Source : MARAH/DGESS/2012-2021

Tableau 083.01. 92 : Evolution des effectifs de bovins ayant reçu un traitement clinique par province

Province	2012	2013	2014	2015	2016	2017	2018	2019	2020	2021
<b>Boucle du Mouhoun</b>	<b>3 526</b>	<b>4 519</b>	<b>7 254</b>	<b>7 898</b>	<b>6 810</b>	<b>5 144</b>	<b>10 391</b>	<b>6707</b>	<b>12 417</b>	<b>12 530</b>
Bale	750	915	1 202	2 429	1 530	1 091	1 867	538	2 230	2 918
Banwa	1 215	1 390	1 848	1 649	1 277	779	2 119	2 664	1 682	1 871
Kossi	144	644	1 756	1 192	844	699	508	702	1 085	1 015
Mouhoun	512	499	1 185	943	771	699	2 978	722	2 082	2 439
Nayala	545	647	689	978	751	809	1 015	747	1 627	2 102
Sourou	360	424	574	707	1 637	1 067	1 904	1 334	3 711	2 185
<b>Cascades</b>	<b>2 309</b>	<b>3 646</b>	<b>1 888</b>	<b>4 867</b>	<b>2 320</b>	<b>3 851</b>	<b>3 945</b>	<b>3 624</b>	<b>6 029</b>	<b>7 630</b>
Comoe	1 130	2 969	473	3 256	713	1 372	1 601	2 866	4 363	5 632
Leraba	1 179	677	1 415	1 611	1 607	2 479	2 344	758	1 666	1 998
<b>Centre</b>	<b>728</b>	<b>1 874</b>	<b>962</b>	<b>1 487</b>	<b>600</b>	<b>581</b>	<b>2 068</b>	<b>2 418</b>	<b>5 815</b>	<b>11 139</b>
Kadiogo	728	1 874	962	1 487	600	581	2 068	2 418	5 815	11 139
<b>Centre Est</b>	<b>2 603</b>	<b>3 454</b>	<b>4 658</b>	<b>3 989</b>	<b>2 605</b>	<b>1 984</b>	<b>2 747</b>	<b>900</b>	<b>5 698</b>	<b>7 287</b>
Boulgou	817	1 303	2 311	1 768	911	718	1 232	343	2 592	2 309
Koumpelogo	906	1 068	1 198	1 069	926	659	1 030	342	2 053	3 074
Kouritenga	880	1 083	1 149	1 152	768	607	485	215	1 053	1 904
<b>Centre Nord</b>	<b>3 121</b>	<b>4 880</b>	<b>4 286</b>	<b>4 925</b>	<b>6 290</b>	<b>4 876</b>	<b>5 686</b>	<b>2 850</b>	<b>7 789</b>	<b>6 653</b>
Bam	556	809	825	889	985	874	1 470	779	2 357	2 222
Namentenga	808	1 795	930	927	1 507	1 403	2 017	1 035	1 667	1 969
Sanmatenga	1 757	2 276	2 531	3 109	3 798	2 599	2 199	1 036	3 765	2 462
<b>Centre Ouest</b>	<b>3 260</b>	<b>3 287</b>	<b>2 672</b>	<b>3 244</b>	<b>2 632</b>	<b>3 300</b>	<b>4 067</b>	<b>2 297</b>	<b>5 729</b>	<b>4 654</b>
Boulkiemde	668	889	795	1 449	768	1 074	1 864	636	2 415	2 129
Sanguie	336	50	146	334	301	477	468	150	1 021	841
Sissili	1 866	1 659	1 437	817	750	968	1 249	981	1 507	1 185
Ziro	390	689	294	644	813	781	486	530	786	499
<b>Centre Sud</b>	<b>2 454</b>	<b>3 932</b>	<b>3 699</b>	<b>2 949</b>	<b>2 738</b>	<b>3 067</b>	<b>3 987</b>	<b>2 527</b>	<b>5 710</b>	<b>5 187</b>
Bazega	406	494	496	225	262	908	1 515	594	1 539	1 024
Nahouri	1 157	2 158	1 747	1 585	1 494	1 094	1 155	907	1 885	2 493
Zoundweogo	891	1 280	1 456	1 139	982	1 065	1 317	1 026	2 286	1 670
<b>Est</b>	<b>3 460</b>	<b>3 775</b>	<b>5 818</b>	<b>5 463</b>	<b>4 786</b>	<b>4 496</b>	<b>5 785</b>	<b>3 739</b>	<b>7 491</b>	<b>10 076</b>
Gnagna	530	716	1 143	1 178	1 005	717	754	318	852	1 168
Gourma	475	782	1 145	790	1 370	1 179	1 071	551	1 694	3 114
Komondjari	131	258	288	306	395	315	203	97	397	392
Kompienga	883	838	1 366	1 604	944	988	2 128	655	867	1 853
Tapoa	1 441	1 181	1 876	1 585	1 072	1 297	1 629	2 118	3 681	3 549
<b>Hauts Bassins</b>	<b>3 456</b>	<b>2 599</b>	<b>3 311</b>	<b>2 824</b>	<b>4 119</b>	<b>2 594</b>	<b>7 625</b>	<b>3 994</b>	<b>5 102</b>	<b>9 454</b>
Houet	680	1 063	1 457	1 372	1 779	1 780	3 606	760	1 865	4 990
Kenedougou	1 509	953	1 333	1 011	1 776	478	3 389	3 106	2 595	2 375
Tuy	1 267	583	521	441	564	336	630	128	642	2 089
<b>Nord</b>	<b>2 611</b>	<b>2 812</b>	<b>3 087</b>	<b>3 685</b>	<b>3 879</b>	<b>4 226</b>	<b>4 667</b>	<b>2 961</b>	<b>4 315</b>	<b>5 547</b>
Loroum	192	542	560	494	674	739	1 042	502	167	311
Passore	794	627	895	802	785	972	923	970	1 277	2 097
Yatenga	1 365	1 199	1 259	2 065	2 224	2 103	2 267	1 052	2 299	2 284
Zoundoma	260	444	373	324	196	412	435	437	572	855
<b>Plateau central</b>	<b>2 738</b>	<b>2 617</b>	<b>2 885</b>	<b>3 062</b>	<b>3 184</b>	<b>4 160</b>	<b>8 113</b>	<b>7 119</b>	<b>6 226</b>	<b>4 815</b>
Ganzourgou	1 551	1 538	1 565	1 453	1 972	2 659	5 541	5 374	2 586	2 421
Kourweogo	413	463	581	746	588	811	1 632	1 099	1 439	1 177
Ouhritenga	774	616	739	863	624	690	940	646	2 201	1 217
<b>Sahel</b>	<b>1 648</b>	<b>1 912</b>	<b>2 465</b>	<b>2 808</b>	<b>3 069</b>	<b>3 265</b>	<b>9 245</b>	<b>1 751</b>	<b>2 774</b>	<b>2 319</b>
Oudalan	409	202	402	357	197	122	6 258	381	1 367	382
Seno	372	504	486	613	578	625	477	512	809	708
Soum	527	877	917	1 298	1 658	1 885	1 800	450	485	1 173
Yagha	340	329	660	540	636	633	710	408	113	56
<b>Sud Ouest</b>	<b>1 146</b>	<b>1 048</b>	<b>2 099</b>	<b>1 518</b>	<b>1 115</b>	<b>1 624</b>	<b>1 590</b>	<b>924</b>	<b>4 390</b>	<b>4 360</b>
Bougouriba	332	201	324	284	156	146	523	142	769	729
Ioba	364	329	328	628	417	232	194	189	817	2 008
Noumbiel	49	26	14		146	77	30	119	586	371
Poni	401	492	1 433	606	396	1 169	843	474	2 218	1 252
<b>Total général</b>	<b>33 060</b>	<b>40 355</b>	<b>45 084</b>	<b>48 719</b>	<b>44 147</b>	<b>43 168</b>	<b>69 916</b>	<b>41 811</b>	<b>79 485</b>	<b>91 651</b>

Tableau 083.01. 93 : Evolution des effectifs de canins ayant reçu un traitement clinique par province

Région/province	2012	2013	2014	2015	2016	2017	2018	2019	2020	2021
<b>Boucle du Mouhoun</b>	<b>42</b>	<b>145</b>	<b>217</b>	<b>207</b>	<b>133</b>	<b>183</b>	<b>263</b>	<b>343</b>	<b>466</b>	<b>430</b>
Bale	12	44	55	28	37	26	28	92	91	100
Banwa	17	64	119	114	11	36	79	58	33	17
Kossi		11	25	33	41	24	24	10	44	39
Mouhoun	6	14	3	29	41	69	111	91	216	124
Nayala	1	10	13	3		25	6	22	42	88
Sourou	6	2	2		3	3	15	70	40	62
<b>Cascades</b>	<b>69</b>	<b>51</b>	<b>58</b>	<b>124</b>	<b>165</b>	<b>283</b>	<b>437</b>	<b>575</b>	<b>672</b>	<b>415</b>
Comoe	62	33	49	103	99	258	420	562	659	390
Leraba	7	18	9	21	66	25	17	13	13	25
<b>Centre</b>	<b>126</b>	<b>1 801</b>	<b>128</b>	<b>1 555</b>	<b>600</b>	<b>1 897</b>	<b>1 790</b>	<b>2607</b>	<b>1 325</b>	<b>2 726</b>
Kadiogo	126	1801	128	1555	600	1897	1 790	2607	1 325	2 726
<b>Centre Est</b>	<b>64</b>	<b>107</b>	<b>302</b>	<b>146</b>	<b>205</b>	<b>253</b>	<b>292</b>	<b>167</b>	<b>143</b>	<b>213</b>
Boulgou	16	44	86	49	114	168	207	92	82	158
Koulpelogo	11	3	7	7	26	15	15	2	36	26
Kouritenga	37	60	209	90	65	70	70	73	25	29
<b>Centre Nord</b>	<b>89</b>	<b>122</b>	<b>100</b>	<b>578</b>	<b>286</b>	<b>93</b>	<b>42</b>	<b>43</b>	<b>68</b>	<b>232</b>
Bam	18	45	11	35	84	38	24	20	37	186
Namentenga	6	7	9	7	17	9	2	3	8	8
Sanmatenga	65	70	80	536	185	46	16	20	23	38
<b>Centre Ouest</b>	<b>232</b>	<b>344</b>	<b>304</b>	<b>466</b>	<b>324</b>	<b>560</b>	<b>770</b>	<b>546</b>	<b>435</b>	<b>765</b>
Boulkiemde	153	238	240	405	292	496	745	482	320	570
Sanguie	12	15	8	12	18	34	10	20	88	142
Sissili	61	75	56	38	8	25	13	44	22	46
Ziro	6	16		11	6	5	2		5	7
<b>Centre Sud</b>	<b>114</b>	<b>211</b>	<b>155</b>	<b>215</b>	<b>208</b>	<b>246</b>	<b>201</b>	<b>238</b>	<b>327</b>	<b>327</b>
Bazega	7	3	7		10	24	9	15	16	28
Nahouri	73	140	110	173	167	176	149	53	264	260
Zoundweogo	34	68	38	42	31	46	43	170	47	39
<b>Est</b>	<b>40</b>	<b>96</b>	<b>138</b>	<b>67</b>	<b>40</b>	<b>73</b>	<b>110</b>	<b>88</b>	<b>178</b>	<b>221</b>
Gnagna	1	26	10	1	1	8	2	6	6	59
Gourma	20	27	90	18	9	4	60	53	99	103
Komondjari		3			4	5		1	3	4
Kompienga	10	8	18	10	9	29	5		12	9
Tapoa	9	32	20	38	17	27	43	28	58	46
<b>Hauts Bassins</b>	<b>286</b>	<b>273</b>	<b>739</b>	<b>760</b>	<b>310</b>	<b>407</b>	<b>1 641</b>	<b>530</b>	<b>588</b>	<b>1 386</b>
Houet	193	229	683	576	105	264	1 358	426	259	1 194
Kenedougou	84	38	54	175	195	140	259	96	284	126
Tuy	9	6	2	9	10	3	24	8	45	66
<b>Nord</b>	<b>96</b>	<b>97</b>	<b>186</b>	<b>68</b>	<b>145</b>	<b>142</b>	<b>243</b>	<b>282</b>	<b>176</b>	<b>130</b>
Loroum		1	29	12	23	6	13		1	0
Passore	47	48	28	26	39	29	88	49	7	5
Yatenga	38	26	118	14	80	83	137	190	149	93
Zondoma	11	22	11	16	3	24	5	43	19	32
<b>Plateau central</b>	<b>45</b>	<b>110</b>	<b>176</b>	<b>139</b>	<b>77</b>	<b>103</b>	<b>103</b>	<b>1680</b>	<b>142</b>	<b>180</b>
Ganzourgou	8	4		21	16	25	11	1 600	32	51
Kourweogo	4	14	21	46	26	31	60	53	56	32
Oubritenga	33	92	155	72	35	47	32	27	54	97
<b>Sahel</b>	<b>30</b>	<b>39</b>	<b>42</b>	<b>37</b>	<b>28</b>	<b>80</b>	<b>204</b>	<b>87</b>	<b>54</b>	<b>63</b>
Oudalan	6	5	10	17	12	5	41	8	38	19
Seno	15	27	3	14	9	61	99	68	16	30
Soum	6	5	15	2		11	62	11	0	10
Yagha	3	2	14	4	7	3	2		0	4
<b>Sud Ouest</b>	<b>74</b>	<b>472</b>	<b>95</b>	<b>50</b>	<b>92</b>	<b>214</b>	<b>164</b>	<b>116</b>	<b>298</b>	<b>295</b>
Bougouriba	32	6	11	1	6	50	10	19	11	1
Ioba	21	10	31	19	25	41	10	47	112	62
Noumbiel			1			5	1	1	13	2
Poni	21	456	52	30	61	118	143	49	162	230
<b>Total général</b>	<b>1 307</b>	<b>3 868</b>	<b>2 640</b>	<b>4 412</b>	<b>2 613</b>	<b>4 534</b>	<b>6 260</b>	<b>7302</b>	<b>4 872</b>	<b>7 383</b>

Tableau 083.01. 94 : Evolution des effectifs de caprins ayant reçu un traitement clinique par province

Région/province	2012	2013	2014	2015	2016	2017	2018	2019	2020	2021
<b>Boucle du Mouhoun</b>	<b>1 510</b>	<b>1 580</b>	<b>3 014</b>	<b>2 926</b>	<b>3 731</b>	<b>4 115</b>	<b>4 562</b>	<b>3360</b>	<b>5 093</b>	<b>6 396</b>
Bale	398	210	164	488	456	849	1 056	331	1 094	1 672
Banwa	178	305	442	593	363	568	375	333	1 042	1 290
Kossi	153	541	829	653	694	587	650	496	1 086	745
Mouhoun	292	185	168	164	215	157	380	257	597	815
Nayala	387	109	218	341	656	453	488	1062	524	940
Sourou	102	230	1193	687	1347	1501	1613	881	750	934
<b>Cascades</b>	<b>879</b>	<b>552</b>	<b>1 316</b>	<b>1 219</b>	<b>2 870</b>	<b>2 037</b>	<b>4 347</b>	<b>3581</b>	<b>3 807</b>	<b>3 566</b>
Comoe	584	227	664	703	1 518	1 441	2 819	2 925	3 316	2 740
Leraba	295	325	652	516	1 352	596	1 528	656	491	826
<b>Centre</b>	<b>381</b>	<b>892</b>	<b>395</b>	<b>852</b>	<b>179</b>	<b>602</b>	<b>1 082</b>	<b>1332</b>	<b>3 866</b>	<b>6 485</b>
Kadiogo	381	892	395	852	179	602	1 082	1332	3 866	6 485
<b>Centre Est</b>	<b>1 616</b>	<b>2 429</b>	<b>3 407</b>	<b>2 965</b>	<b>3 222</b>	<b>2 712</b>	<b>2 605</b>	<b>1382</b>	<b>5 627</b>	<b>8 611</b>
Boulgou	786	1 365	1869	1315	736	420	991	359	2 373	2 382
Koulpelogo	200	172	371	314	724	585	472	472	2 003	2 931
Kouritenga	630	892	1167	1336	1 762	1707	1142	551	1 251	3 298
<b>Centre Nord</b>	<b>3 194</b>	<b>3 744</b>	<b>5 299</b>	<b>4 741</b>	<b>9 891</b>	<b>10 132</b>	<b>8 537</b>	<b>4033</b>	<b>7 904</b>	<b>10 374</b>
Bam	621	522	763	761	582	786	1710	1108	2 025	4 167
Namentenga	1150	474	694	831	2143	2022	3237	1409	1 860	2 673
Sanmatenga	1423	2748	3842	3149	7166	7324	3590	1516	4 019	3 534
<b>Centre Ouest</b>	<b>2 462</b>	<b>1 445</b>	<b>2 060</b>	<b>1 538</b>	<b>2 821</b>	<b>4 524</b>	<b>3 755</b>	<b>2706</b>	<b>4 686</b>	<b>4 953</b>
Boulkiemde	731	720	822	862	1106	2096	1664	1489	2 526	1 916
Sanguie	82	5	18	263	825	492	174	204	927	1 349
Sissili	1484	567	1 008	396	598	1596	1570	928	944	1 329
Ziro	165	153	212	17	292	340	347	85	289	359
<b>Centre Sud</b>	<b>969</b>	<b>955</b>	<b>1 512</b>	<b>1 739</b>	<b>2 401</b>	<b>3 263</b>	<b>2 870</b>	<b>2 333</b>	<b>4 169</b>	<b>5 349</b>
Bazega	263	96	251	121	160	1110	1423	1060	1 405	937
Nahouri	458	501	712	994	1 337	1 286	738	553	1 888	3 428
Zoundweogo	248	358	549	624	904	867	709	720	876	984
<b>Est</b>	<b>2 409</b>	<b>2 530</b>	<b>2 657</b>	<b>2 258</b>	<b>3 032</b>	<b>4 709</b>	<b>4 740</b>	<b>3 501</b>	<b>7 161</b>	<b>5 887</b>
Gnagna	342	313	559	695	660	1073	749	779	1 107	1 454
Gourma	500	798	707	359	949	1581	1481	780	1 191	1 525
Komondjari	88	83	125	180	186	297	220	65	297	266
Kompienga	285	359	209	359	384	442	710	283	850	1 434
Tapoa	1194	977	1 057	665	853	1316	1580	1 594	3 716	1 208
<b>Hauts Bassins</b>	<b>1 175</b>	<b>661</b>	<b>806</b>	<b>824</b>	<b>855</b>	<b>701</b>	<b>1 974</b>	<b>741</b>	<b>1 908</b>	<b>5 194</b>
Houet	189	223	278	317	512	396	1 265	524	940	3 623
Kenedougou	231	305	281	452	236	223	616	179	665	640
Tuy	755	133	247	55	107	82	93	38	303	931
<b>Nord</b>	<b>1 716</b>	<b>1 781</b>	<b>3 125</b>	<b>3 174</b>	<b>4 352</b>	<b>5 606</b>	<b>5 652</b>	<b>5 766</b>	<b>5 605</b>	<b>10 140</b>
Loroum	60	432	621	471	959	1383	1344	1224	316	2 749
Passore	196	184	294	217	327	847	666	1090	1 385	2 770
Yatenga	1208	905	1785	2208	2911	3120	2853	2428	2 719	3 434
Zondoma	252	260	425	278	155	256	789	1024	1 185	1 187
<b>Plateau central</b>	<b>1 557</b>	<b>1 520</b>	<b>1 864</b>	<b>2 456</b>	<b>3 653</b>	<b>5 136</b>	<b>7 172</b>	<b>5591</b>	<b>5 780</b>	<b>7 270</b>
Ganzourgou	960	904	1053	1 211	1479	3276	5 234	4 006	2 434	2 970
Kourweogo	89	136	186	529	627	722	718	701	1 368	1 541
Oubritenga	508	480	625	716	1547	1138	1220	884	1 978	2 759
<b>Sahel</b>	<b>1 432</b>	<b>2 098</b>	<b>2 661</b>	<b>3 984</b>	<b>4 073</b>	<b>4 861</b>	<b>3 970</b>	<b>1802</b>	<b>2 513</b>	<b>5 241</b>
Oudalan	491	498	367	760	271	404	283	359	1 189	1 037
Seno	260	378	438	851	882	924	989	623	610	757
Soum	431	1061	1562	2155	2551	2724	2274	655	644	3 376
Yagha	250	161	294	218	369	809	424	165	70	71
<b>Sud Ouest</b>	<b>435</b>	<b>249</b>	<b>176</b>	<b>365</b>	<b>545</b>	<b>676</b>	<b>607</b>	<b>230</b>	<b>1 299</b>	<b>1 691</b>
Bougouriba	218	49	4	9	242	48	83	34	88	50
Ioba	125	61	77	265	117	91	74	51	129	948
Noumbiel	20	ND	ND	ND	34	21	8	ND	500	109
Poni	72	139	95	91	152	516	442	145	582	584
<b>Total général</b>	<b>19 735</b>	<b>20 436</b>	<b>28 292</b>	<b>29 041</b>	<b>41 625</b>	<b>49 074</b>	<b>51 873</b>	<b>36358</b>	<b>59 418</b>	<b>81 157</b>

Source : MARAH/DGESS/2012-2021

Tableau 083.01. 95 : Evolution des effectifs des équins ayant reçu un traitement clinique par province

Région/province	2012	2013	2014	2015	2016	2017	2018	2019	2020	2021
<b>Boucle du Mouhoun</b>	<b>45</b>	<b>120</b>	<b>553</b>	<b>308</b>	<b>323</b>	<b>466</b>	<b>995</b>	<b>236</b>	<b>185</b>	<b>1</b>
Bale	13	12	3	ND	ND	1	2	ND	2	19
Banwa	9	18	44	19	28	8	9	28	5	208
Kossi	13	82	486	251	230	421	336	160	138	1
Mouhoun	3	3	2	2	5	ND	2	ND	3	12
Nayala	ND	2	7	21	24	4	1	ND	3	21
Sourou	7	3	11	15	36	32	645	48	34	262
<b>Cascades</b>	<b>13</b>	<b>19</b>	<b>14</b>	<b>21</b>	<b>5</b>	<b>14</b>	<b>10</b>	<b>192</b>	<b>10</b>	<b>0</b>
Comoe	10	19	14	21	5	13	8	34	7	0
Leraba	3	ND	ND	ND	ND	1	2	158	3	0
<b>Centre</b>	<b>8</b>	<b>9</b>	<b>1</b>	<b>23</b>	<b>6</b>	<b>11</b>	<b>1</b>	<b>68</b>	<b>20</b>	<b>23</b>
Kadiogo	8	9	1	23	6	11	1	68	20	23
<b>Centre Est</b>	<b>214</b>	<b>77</b>	<b>73</b>	<b>24</b>	<b>59</b>	<b>23</b>	<b>20</b>	<b>132</b>	<b>27</b>	<b>23</b>
Boulgou	140	49	44	12	ND	1	3	3	19	12
Koulpelogo	21	ND	ND	3	45	6	1	5	5	4
Kouritenga	53	28	29	9	14	16	16	124	3	39
<b>Centre Nord</b>	<b>25</b>	<b>31</b>	<b>38</b>	<b>74</b>	<b>90</b>	<b>67</b>	<b>56</b>	<b>103</b>	<b>57</b>	<b>29</b>
Bam	5	6	14	9	13	7	30	41	14	5
Namentenga	8	ND	ND	5	3	2	7	7	1	21
Sanmatenga	12	25	24	60	74	58	19	55	42	55
<b>Centre Ouest</b>	<b>10</b>	<b>25</b>	<b>49</b>	<b>49</b>	<b>12</b>	<b>7</b>	<b>42</b>	<b>674</b>	<b>17</b>	<b>19</b>
Boulkiemde	10	15	42	49	7	3	40	670	9	3
Sanguie	ND	ND	ND	ND	1	ND	2	3	3	0
Sissili	ND	ND	ND	ND	ND	4	ND	ND	2	1
Ziro	ND	10	7	ND	4	ND	ND	1	3	23
<b>Centre Sud</b>	<b>11</b>	<b>10</b>	<b>16</b>	<b>17</b>	<b>12</b>	<b>15</b>	<b>9</b>	<b>76</b>	<b>6</b>	<b>5</b>
Bazega	6	2	10	6	6	2	3	43	1	1
Nahouri	1	1	ND	2	1	5	1	ND	1	1
Zoundweogo	4	7	6	9	5	8	5	33	4	7
<b>Est</b>	<b>55</b>	<b>73</b>	<b>111</b>	<b>73</b>	<b>153</b>	<b>24</b>	<b>18</b>	<b>56</b>	<b>112</b>	<b>28</b>
Gnagna	11	28	33	12	2	4	6	20	20	4
Gourma	14	5	8	9	1	1	ND	3	6	0
Komondjari	2	1	ND	ND	1	1	ND	1	0	1
Kompienga	1	ND	1	2	2	ND	6	22	16	26
Tapoa	27	39	69	50	147	18	6	10	70	59
<b>Hauts Bassins</b>	<b>315</b>	<b>52</b>	<b>26</b>	<b>26</b>	<b>12</b>	<b>6</b>	<b>27</b>	<b>27</b>	<b>7</b>	<b>5</b>
Houet	23	28	22	19	6	4	23	27	0	10
Kenedougou	211	3	1	7	6	2	4	ND	4	7
Tuy	81	21	3	ND	ND	ND	ND	ND	3	22
<b>Nord</b>	<b>57</b>	<b>68</b>	<b>87</b>	<b>76</b>	<b>93</b>	<b>147</b>	<b>303</b>	<b>268</b>	<b>198</b>	<b>2</b>
Loroum	ND	1	ND	ND	ND	13	ND	ND	3	262
Passore	12	20	38	16	22	12	25	95	72	49
Yatenga	41	18	29	28	24	50	248	97	38	45
Zondoma	4	29	20	32	47	72	30	76	85	358
<b>Plateau central</b>	<b>17</b>	<b>5</b>	<b>10</b>	<b>15</b>	<b>12</b>	<b>18</b>	<b>51</b>	<b>216</b>	<b>83</b>	<b>3</b>
Ganzourgou	3	ND	ND	3	5	2	27	179	37	9
Kourweogo	7	1	7	4	4	11	17	17	44	3
Oubritenga	7	4	3	8	3	5	7	20	2	15
<b>Sahel</b>	<b>45</b>	<b>16</b>	<b>20</b>	<b>25</b>	<b>34</b>	<b>50</b>	<b>36</b>	<b>26</b>	<b>16</b>	<b>7</b>
Oudalan	5	10	12	10	12	13	1	24	2	11
Seno	ND	2	7	3	9	12	2	ND	14	2
Soum	ND	4	ND	5	11	12	33	2	0	0
Yagha	40	ND	1	7	2	13	ND	ND	0	20
<b>Sud Ouest</b>	<b>6</b>	<b>12</b>	<b>1</b>	<b>2</b>	<b>ND</b>	<b>1</b>	<b>3</b>	<b>320</b>	<b>3</b>	<b>0</b>
Bougouriba	2	4	1	ND	ND	1	ND	ND	1	0
Ioba	3	5	ND	2	ND	ND	ND	ND	2	0
Noumbiel	ND	ND	ND	ND	ND	ND	2	320	0	3
Poni	1	3	ND	ND	ND	ND	1	ND	0	3
<b>Total général</b>	<b>821</b>	<b>517</b>	<b>999</b>	<b>733</b>	<b>811</b>	<b>849</b>	<b>1 571</b>	<b>2394</b>	<b>741</b>	<b>886</b>

Source : MARAH/DGESS/2012-2021

Tableau 083.01. 96 : Evolution des effectifs des ovins ayant reçu un traitement clinique par province



Région/province	2012	2013	2014	2015	2016	2017	2018	2019	2020	2021
<b>Boucle du Mouhoun</b>	<b>5 578</b>	<b>4 863</b>	<b>8 542</b>	<b>7 146</b>	<b>8 841</b>	<b>8 742</b>	<b>11 112</b>	<b>9097</b>	<b>14 955</b>	<b>16 713</b>
Bale	2 165	1 277	1 498	1 543	2 404	1 806	1 945	949	2 764	5 267
Banwa	1 313	1 314	1 951	1 520	2 433	2 076	2 345	2 155	2 466	2 704
Kossi	624	1 208	2 841	2 146	1 324	1 171	1 780	1 668	4 357	2 315
Mouhoun	406	440	796	417	503	932	1 354	653	2 623	2 250
Nayala	699	328	384	452	508	832	848	1 602	1 200	1 549
Sourou	371	296	1 072	1 068	1 669	1 925	2 840	2 070	1 545	2 628
<b>Cascades</b>	<b>2 410</b>	<b>2 351</b>	<b>5 013</b>	<b>5 399</b>	<b>9 740</b>	<b>8 744</b>	<b>14 923</b>	<b>13 083</b>	<b>10 298</b>	<b>10 107</b>
Comoe	1 906	1 612	2 938	3 571	7 471	6 049	9 155	10 340	7 313	6 886
Leraba	504	739	2 075	1 828	2 269	2 695	5 768	2 743	2 985	3 221
<b>Centre</b>	<b>589</b>	<b>2 773</b>	<b>863</b>	<b>3 234</b>	<b>1 395</b>	<b>1 838</b>	<b>4 347</b>	<b>4 913</b>	<b>8 030</b>	<b>17 533</b>
Kadiogo	589	2 773	863	3 234	1 395	1 838	4 347	4 913	8 030	17 533
<b>Centre Est</b>	<b>4 175</b>	<b>6 621</b>	<b>8 505</b>	<b>6 990</b>	<b>5 932</b>	<b>6 790</b>	<b>5 496</b>	<b>2 701</b>	<b>13 045</b>	<b>25 448</b>
Boulgou	2 137	4 121	5 288	3 687	1 313	720	1 783	721	5 699	6 417
Koulpelogo	853	836	1 134	1 150	2 247	2 936	1 794	937	3 859	8 870
Kouritenga	1 185	1 664	2 083	2 153	2 372	3 134	1 919	1 043	3 487	10 161
<b>Centre Nord</b>	<b>7 186</b>	<b>8 923</b>	<b>10 713</b>	<b>13 235</b>	<b>17 374</b>	<b>18 211</b>	<b>16 847</b>	<b>11 205</b>	<b>15 805</b>	<b>22 759</b>
Bam	1 354	2 433	1 998	2 946	1 819	2 710	4 042	3 384	4 475	8 086
Namentenga	2 191	1 022	1 254	2 018	3 256	4 118	5 178	3 569	4 504	6 992
Sanmatenga	3 641	5 468	7 461	8 271	12 299	11 383	7 627	4 252	6 826	7 681
<b>Centre Ouest</b>	<b>5 328</b>	<b>3 756</b>	<b>4 328</b>	<b>4 895</b>	<b>6 171</b>	<b>10 262</b>	<b>8 777</b>	<b>5 589</b>	<b>10 097</b>	<b>11 011</b>
Boulkiemde	2 005	1 583	1 946	3 685	2 833	4 954	4 586	3 004	5 220	5 527
Sanguie	389	26	69	368	994	1 223	611	508	2 137	1 617
Sissili	2 616	1 751	1 958	717	1 060	2 294	2 040	1 725	1 852	2 913
Ziro	318	396	355	125	1 284	1 791	1 540	352	888	954
<b>Centre Sud</b>	<b>3 485</b>	<b>3 415</b>	<b>4 949</b>	<b>4 646</b>	<b>5 565</b>	<b>8 275</b>	<b>9 334</b>	<b>7 380</b>	<b>9 673</b>	<b>13 418</b>
Bazega	626	467	706	315	577	2 548	4 406	3 309	3 505	3 151
Nahouri	1 878	1 228	2 563	2 783	3 188	3 480	2 619	1 565	3 258	7 620
Zoundweogo	981	1 720	1 680	1 548	1 800	2 247	2 309	2 506	2 910	2 647
<b>Est</b>	<b>4 995</b>	<b>7 308</b>	<b>8 789</b>	<b>8 482</b>	<b>9 536</b>	<b>10 620</b>	<b>15 552</b>	<b>8 840</b>	<b>13 333</b>	<b>18 432</b>
Gnagna	1 047	1 199	2 229	1 989	2 177	2 273	1 664	1 193	3 004	5 557
Gourma	1 155	2 748	1 701	972	2 385	4 317	3 618	1 900	3 663	5 855
Komondjari	223	316	338	499	512	392	310	153	662	1 265
Kompienga	1 334	1 081	945	2 471	1 852	1 199	5 775	975	1 608	1 677
Tapoa	1 236	1 964	3 576	2 551	2 610	2 439	4 185	4 619	4 396	4 078
<b>Hauts Bassins</b>	<b>7 630</b>	<b>4 938</b>	<b>5 615</b>	<b>5 302</b>	<b>5 173</b>	<b>4 012</b>	<b>9 250</b>	<b>3 818</b>	<b>8 336</b>	<b>18 348</b>
Houet	1 250	1 188	2 553	2 135	1 680	2 349	5 501	1 310	1 776	5 190
Kenedougou	1 631	2 002	2 050	2 325	2 456	845	3 332	2 101	5 865	6 609
Tuy	4 749	1 748	1 012	842	1 037	818	417	407	695	6 549
<b>Nord</b>	<b>3 780</b>	<b>5 547</b>	<b>5 002</b>	<b>5 812</b>	<b>6 088</b>	<b>7 995</b>	<b>10 495</b>	<b>7 979</b>	<b>7 297</b>	<b>15 041</b>
Loroum	390	963	1 376	1 274	1 407	1 818	2 809	2 058	894	5 005
Passore	533	532	600	495	480	1 521	1 238	1 354	1 365	3 303
Yatenga	2 227	3 387	2 527	3 433	3 909	4 206	5 367	3 369	3 410	4 324
Zoundma	630	665	499	610	292	450	1 081	1 198	1 628	2 409
<b>Plateau central</b>	<b>3 778</b>	<b>4 207</b>	<b>5 591</b>	<b>6 757</b>	<b>7 257</b>	<b>11 317</b>	<b>18 671</b>	<b>12 520</b>	<b>14 217</b>	<b>17 625</b>
Ganzourgou	2 682	2 881	3 168	3 793	4 193	6 393	12 575	7 973	6 240	8 447
Kourweogo	304	424	570	1 075	1 289	2 337	3 118	2 638	3 018	2 952
Oubritenga	792	902	1 853	1 889	1 775	2 587	2 978	1 909	4 959	6 226
<b>Sahel</b>	<b>2 735</b>	<b>2 706</b>	<b>3 740</b>	<b>5 150</b>	<b>4 053</b>	<b>6 439</b>	<b>6 403</b>	<b>3 805</b>	<b>4 164</b>	<b>9 317</b>
Oudalan	568	361	488	619	318	286	500	675	1 761	919
Seno	782	679	942	1 053	915	1 779	1 193	1 297	1 320	1 627
Soum	906	1 314	1 665	3 014	2 204	3 472	3 796	1 150	768	6 190
Yagha	479	352	645	464	616	902	914	683	315	581
<b>Sud Ouest</b>	<b>1 020</b>	<b>737</b>	<b>1 247</b>	<b>1 488</b>	<b>1 901</b>	<b>2 975</b>	<b>2 309</b>	<b>1 388</b>	<b>2 966</b>	<b>4 839</b>
Bougouriba	253	145	82	92	146	196	319	217	264	131
Ioba	300	119	463	513	367	376	122	203	511	1 912
Noumbiel	36	6	8		81	177	58	95	754	677
Poni	431	467	694	883	1 307	2 226	1 810	873	1 437	2 119
<b>Total général</b>	<b>52 689</b>	<b>58 145</b>	<b>72 897</b>	<b>78 536</b>	<b>89 026</b>	<b>106 220</b>	<b>133 516</b>	<b>92 318</b>	<b>132 216</b>	<b>200 591</b>

Source : MARAH/DGESS/2012-2021

Tableau 083.01. 97 : Evolution des effectifs de porcins ayant reçu un traitement clinique par province

Région/province	2012	2013	2014	2015	2016	2017	2018	2019	2020	2021
<b>Boucle du Mouhoun</b>	<b>268</b>	<b>127</b>	<b>458</b>	<b>160</b>	<b>268</b>	<b>359</b>	<b>406</b>	<b>870</b>	<b>2 301</b>	<b>961</b>
Bale	31	11	355	99	81	179	60	69	1 627	332
Banwa	166	18	25	15	15	2	4	6	14	127
Kossi	ND	12	69	34	95	20	21	72	32	147
Mouhoun	ND	6	ND	ND	38	28	239	642	345	142
Nayala	71	1	2	ND	14	79	12	62	189	158
Sourou	ND	79	7	12	25	51	70	19	94	55
<b>Cascades</b>	<b>217</b>	<b>379</b>	<b>527</b>	<b>320</b>	<b>339</b>	<b>467</b>	<b>560</b>	<b>400</b>	<b>1 096</b>	<b>849</b>
Comoe	111	49	12	46	162	264	262	394	1 078	671
Leraba	106	330	515	274	177	203	298	6	18	178
<b>Centre</b>	<b>245</b>	<b>506</b>	<b>362</b>	<b>511</b>	<b>199</b>	<b>404</b>	<b>961</b>	<b>1063</b>	<b>3 600</b>	<b>4 185</b>
Kadiogo	245	506	362	511	199	404	961	1063	3 600	4 185
<b>Centre Est</b>	<b>375</b>	<b>293</b>	<b>103</b>	<b>84</b>	<b>132</b>	<b>207</b>	<b>348</b>	<b>41</b>	<b>562</b>	<b>932</b>
Boulgou	140	12	12	16	44	10	169	9	214	127
Koulpelogo	35	162	2	3	61	41	108	29	262	445
Kouritenga	200	119	89	65	27	156	71	3	86	360
<b>Centre Nord</b>	<b>361</b>	<b>680</b>	<b>991</b>	<b>393</b>	<b>702</b>	<b>407</b>	<b>404</b>	<b>408</b>	<b>599</b>	<b>1 112</b>
Bam	230	457	299	251	279	336	305	192	340	602
Namentenga	55	72	28	9	61	22	47	7	95	84
Sanmatenga	76	151	664	133	362	49	52	209	164	426
<b>Centre Ouest</b>	<b>1 059</b>	<b>662</b>	<b>583</b>	<b>1 269</b>	<b>1 052</b>	<b>1 416</b>	<b>1 073</b>	<b>207</b>	<b>1 126</b>	<b>1 495</b>
Boulkiemde	85	181	375	1037	711	1112	878	131	757	968
Sanguie	99	373	60	155	208	239	126	16	243	455
Sissili	875	102	145	77	128	65	68	60	59	30
Ziro	ND	6	3	ND	5	ND	1	ND	67	42
<b>Centre Sud</b>	<b>489</b>	<b>430</b>	<b>107</b>	<b>308</b>	<b>211</b>	<b>504</b>	<b>805</b>	<b>686</b>	<b>846</b>	<b>968</b>
Bazega	16	62	19	79	11	300	432	384	344	509
Nahouri	91	157	19	190	155	106	104	110	270	360
Zoundweogo	382	211	69	39	45	98	269	192	232	99
<b>Est</b>	<b>468</b>	<b>309</b>	<b>727</b>	<b>330</b>	<b>635</b>	<b>298</b>	<b>619</b>	<b>594</b>	<b>890</b>	<b>778</b>
Gnagna	157	87	25	126	131	79	101	67	211	133
Gourma	122	49	60	61	41	72	202	36	235	312
Komondjari	1	21	19	6	8	14	9	15	31	11
Kompienga	31	3	6	4	8	ND	110	268	71	93
Tapoa	157	149	617	133	447	133	197	208	342	229
<b>Hauts Bassins</b>	<b>408</b>	<b>128</b>	<b>234</b>	<b>174</b>	<b>393</b>	<b>211</b>	<b>1 381</b>	<b>348</b>	<b>696</b>	<b>422</b>
Houet	182	114	203	84	180	147	1 083	242	352	149
Kenedougou	179	14	28	48	166	52	298	105	275	146
Tuy	47	ND	3	42	47	12	ND	1	69	127
<b>Nord</b>	<b>116</b>	<b>188</b>	<b>724</b>	<b>225</b>	<b>715</b>	<b>699</b>	<b>1 009</b>	<b>455</b>	<b>472</b>	<b>713</b>
Loroum	ND	1	73	14	17	54	125	ND	2	31
Passore	17	70	262	31	62	166	110	67	83	249
Yatenga	86	60	269	169	625	443	698	368	336	430
Zoundoma	13	57	120	11	11	36	76	20	51	3
<b>Plateau central</b>	<b>175</b>	<b>830</b>	<b>434</b>	<b>687</b>	<b>621</b>	<b>712</b>	<b>1 375</b>	<b>1436</b>	<b>779</b>	<b>655</b>
Ganzourgou	63	633	87	168	261	280	658	1 032	179	181
Kourweogo	48	62	135	213	128	173	323	223	374	219
Oubritenga	64	135	212	306	232	259	394	181	226	255
<b>Sahel</b>	<b>3</b>	<b>140</b>	<b>117</b>	<b>4</b>	<b>18</b>	<b>36</b>	<b>155</b>	<b>71</b>	<b>54</b>	<b>14</b>
Oudalan	ND	ND	ND	ND	ND	3	ND	64	12	5
Seno	3	117	ND	4	13	30	12	6	12	7
Soum	ND	23	117	ND	5	3	139	1	30	0
Yagha	ND	ND	ND	ND	ND	ND	4	ND	0	2
<b>Sud Ouest</b>	<b>900</b>	<b>409</b>	<b>523</b>	<b>274</b>	<b>512</b>	<b>1 313</b>	<b>860</b>	<b>500</b>	<b>831</b>	<b>1 172</b>
Bougouriba	128	100	131	21	83	122	68	44	86	41
Ioba	87	56	103	36	41	63	9	65	137	168
Noumbiel	591	ND	ND	ND	16	199	19	22	39	36
Poni	94	253	289	217	372	929	764	369	569	927
<b>Total général</b>	<b>5 084</b>	<b>5 081</b>	<b>5 890</b>	<b>4 739</b>	<b>5 797</b>	<b>7 033</b>	<b>9 956</b>	<b>7079</b>	<b>13 852</b>	<b>14 256</b>

Source : MARAH/DGESS/2012-2021

Tableau 083.01. 98 : Evolution des effectifs de volailles ayant reçu un traitement clinique par province

Région/province	2012	2013	2014	2015	2016	2017	2018	2019	2020	2021
-----------------	------	------	------	------	------	------	------	------	------	------

<b>Boucle du Mouhoun</b>	<b>983</b>	<b>3 387</b>	<b>10 937</b>	<b>6 036</b>	<b>15 953</b>	<b>63 131</b>	<b>82 061</b>	<b>44818</b>	<b>223 125</b>	<b>1 258 686</b>
Bale	2	0	1 112	2 236	2 862	5 472	4 943	3 628	14 378	24 152
Banwa	780	654	1662	367	312	2 367	14007	7542	3 640	7 972
Kossi	0	936	4681	1762	3 557	4 533	188	0	9 076	15 799
Mouhoun	1	0	3 000	154	165	6 056	20 292	14303	180 344	1 139 905
Nayala	0	1 797	230	300	5 324	37681	27422	5720	4 348	30 758
Sourou	200	0	252	1217	3733	7022	15209	13625	11 339	40 100
<b>Cascades</b>	<b>3 969</b>	<b>8 608</b>	<b>11 318</b>	<b>13 392</b>	<b>6 607</b>	<b>10 496</b>	<b>20 861</b>	<b>43172</b>	<b>64 142</b>	<b>47 476</b>
Comoe	1482	3 459	3 800	4 840	2 718	2 548	8 455	38 833	35 226	15 116
Leraba	2 487	5 149	7 518	8 552	3 889	7 948	12 406	4 339	28 916	32 360
<b>Centre</b>	<b>1 647</b>	<b>11 007</b>	<b>1 426</b>	<b>26 076</b>	<b>15 376</b>	<b>3 065</b>	<b>39 169</b>	<b>101429</b>	<b>122 705</b>	<b>151 740</b>
Kadiogo	1647	11007	1426	26076	15376	3065	39 169	101429	122 705	151 740
<b>Centre Est</b>	<b>62</b>	<b>6 320</b>	<b>280</b>	<b>1 444</b>	<b>2 862</b>	<b>1 831</b>	<b>849</b>	<b>415</b>	<b>10 116</b>	<b>16 780</b>
Boulgou	40	637	138	2	104	606	682	379	5 449	10 553
Koulpelogo	22	4000	0	25	557	815	146	35	3 694	4 099
Kouritenga	0	1683	142	1417	2 201	410	21	1	973	2 128
<b>Centre Nord</b>	<b>3 155</b>	<b>2 677</b>	<b>3 989</b>	<b>4 049</b>	<b>8 953</b>	<b>1 080</b>	<b>918</b>	<b>369</b>	<b>3 071</b>	<b>10 159</b>
Bam	1 792	3	230	185	87	27	412	275	219	7 124
Namentenga	295	978	1886	930	393	230	2	0	157	13
Sanmatenga	1068	1696	1873	2934	8473	823	504	94	2 695	3 022
<b>Centre Ouest</b>	<b>8 264</b>	<b>4 276</b>	<b>10 570</b>	<b>18 446</b>	<b>15 083</b>	<b>73 205</b>	<b>60 268</b>	<b>27079</b>	<b>48 355</b>	<b>79 071</b>
Boulkiemde	5413	2391	7977	17730	5771	60724	46634	9851	12 744	31 306
Sanguie	32	0	106	123	867	3211	853	85	3 746	10 961
Sissili	1970	1885	2 337	543	519	1551	1771	6993	12 759	19 672
Ziro	849	0	150	50	7 926	7 719	11010	10150	19 106	17 132
<b>Centre Sud</b>	<b>2 230</b>	<b>3 514</b>	<b>4 195</b>	<b>2 473</b>	<b>4 115</b>	<b>1 584</b>	<b>4 061</b>	<b>1 570</b>	<b>8 589</b>	<b>20 459</b>
Bazega	538	1086	1016	84	0	571	484	325	1 409	11 450
Nahouri	1051	149	843	347	362	174	2099	14	6 377	6 682
Zoundweogo	641	2279	2336	2 042	3 753	839	1 478	1 231	803	2 327
<b>Est</b>	<b>1 689</b>	<b>2 089</b>	<b>4 356</b>	<b>3 596</b>	<b>3 449</b>	<b>613</b>	<b>4 583</b>	<b>2 820</b>	<b>25 032</b>	<b>81 336</b>
Gnagna	0	200	448	1022	2012	130	0	0	2 561	2 503
Gourma	1 378	548	43	0	495	344	1148	1104	2 179	3 708
Komondjari	0	0	37	0	0	0	0	0	7	1 269
Kompienga	166	619	895	70	64	53	103	0	1 022	1 842
Tapoa	145	722	2 933	2 504	878	86	3332	1 716	19 263	72 014
<b>Hauts Bassins</b>	<b>4 871</b>	<b>6 893</b>	<b>15 157</b>	<b>8 591</b>	<b>6 832</b>	<b>3 450</b>	<b>6 376</b>	<b>6 432</b>	<b>5 922</b>	<b>48 982</b>
Houet	225	824	11 519	5 784	191	113	609	2029	2 500	23 342
Kenedougou	4 646	6 069	3 638	2 732	6 107	2 823	4 917	4 403	3 094	17 282
Tuy	0	0	0	75	534	514	850	0	328	8 358
<b>Nord</b>	<b>1 124</b>	<b>2 241</b>	<b>1 179</b>	<b>372</b>	<b>1 621</b>	<b>2 046</b>	<b>9 558</b>	<b>6 965</b>	<b>4 493</b>	<b>31 002</b>
Loroum	46	0	0	0	261	1890	8160	6213	146	25 619
Passore	150	373	496	60	116	25	0	87	2 138	3 271
Yatenga	916	1868	594	171	1100	108	1273	665	422	1 886
Zondoma	12	0	89	141	144	23	125	0	1 787	226
<b>Plateau central</b>	<b>4 004</b>	<b>8 225</b>	<b>12 089</b>	<b>11 396</b>	<b>11 779</b>	<b>30 293</b>	<b>211 166</b>	<b>38892</b>	<b>35 331</b>	<b>85 289</b>
Ganzourgou	615	2 158	2827	4 164	4854	16963	180 691	5 433	6 863	40 892
Kourweogo	1903	4035	3582	4682	4431	10394	29501	29415	24 103	31 670
Oubritenga	1486	2032	5680	2550	2494	2936	974	4044	4 365	12 727
<b>Sahel</b>	<b>207</b>	<b>3 068</b>	<b>30</b>	<b>0</b>	<b>264</b>	<b>281</b>	<b>3 416</b>	<b>3748</b>	<b>1 390</b>	<b>8 677</b>
Oudalan	15	30	0	0	29	0	208	1221	1 291	490
Seno	135	38	13	0	0	3	27	0	99	299
Soum	0	0	17	0	0	152	3181	2527	0	7 867
Yagha	57	3000	0	0	235	126	0	0	0	21
<b>Sud Ouest</b>	<b>1 097</b>	<b>11 591</b>	<b>3 540</b>	<b>2 007</b>	<b>316</b>	<b>1 114</b>	<b>237</b>	<b>2 662</b>	<b>5 276</b>	<b>32 994</b>
Bougouriba	205	45	0	1500	19	0	0	0	58	388
Ioba	0	0	0	0	0	185	68	110	125	1 601
Noumbiel	248	0	0	0	100	480	0	0	1 273	1
Poni	644	11 546	3 540	507	197	449	169	2 552	3 820	31 004
<b>Total général</b>	<b>33 302</b>	<b>73 896</b>	<b>79 066</b>	<b>97 878</b>	<b>93 210</b>	<b>192 189</b>	<b>443 523</b>	<b>280371</b>	<b>557 547</b>	<b>1 872 651</b>

Source : MARAH/DGESS/2012-2021

Tableau 083.01. 99 : Evolution des effectifs des autres espèces ayant reçu un traitement clinique par province

Région/province	2012	2013	2014	2015	2016	2017	2018	2019	2020	2021
<b>Boucle du Mouhoun</b>	<b>126</b>	<b>80</b>	<b>87</b>	<b>15</b>	<b>56</b>	<b>66</b>	<b>51</b>	<b>15</b>	<b>260</b>	<b>106 087</b>
Bale	33	20	2	1	13	49	2	10	2	118
Banwa	23	40	50	10	43	1	0	0	3	0

Kossi	23	8	8	0	0	0	43	4	167	807
Mouhoun	7	3	0	0	0	0	3	1	0	104 797
Nayala	20	2	2	0	0	0	0	0	80	327
Sourou	20	7	25	4	0	16	3	0	8	38
<b>Cascades</b>	<b>23</b>	<b>55</b>	<b>163</b>	<b>1 052</b>	<b>62</b>	<b>10</b>	<b>171</b>	<b>246</b>	<b>2 000</b>	<b>11</b>
Comoe	8	17	29	10	10	6	4	216	2 000	11
Leraba	15	38	134	1 042	52	4	167	30	0	0
<b>Centre</b>	<b>0</b>	<b>0</b>	<b>0</b>	<b>0</b>	<b>0</b>	<b>0</b>	<b>0</b>	<b>0</b>	<b>57</b>	<b>24</b>
Kadiogo	0	0	0	0	0	0	0	0	57	24
<b>Centre Est</b>	<b>357</b>	<b>68</b>	<b>27</b>	<b>18</b>	<b>43</b>	<b>17</b>	<b>7</b>	<b>155</b>	<b>417</b>	<b>171</b>
Boulgou	144	29	12	0	4	0	1	0	77	160
Koulpelogo	5	28	5	17	23	4	3	0	303	11
Kouritenga	208	11	10	1	16	13	3	155	37	0
<b>Centre Nord</b>	<b>38</b>	<b>108</b>	<b>235</b>	<b>111</b>	<b>2 612</b>	<b>83</b>	<b>2</b>	<b>215</b>	<b>61</b>	<b>354</b>
Bam	1	2	17	0	9	10	0	0	0	5
Namentenga	0	0	0	16	0	1	2	0	0	0
Sanmatenga	37	106	218	95	2603	72	0	215	61	349
<b>Centre Ouest</b>	<b>71</b>	<b>78</b>	<b>99</b>	<b>488</b>	<b>490</b>	<b>28</b>	<b>176</b>	<b>23</b>	<b>2 926</b>	<b>327</b>
Boulkiemde	54	62	93	476	23	0	163	21	418	116
Sanguie	0	0	0	12	6	12	10	2	7	4
Sissili	17	15	6	0	4	0	0	0	1	141
Ziro	0	1	0	0	457	16	3	0	2 500	66
<b>Centre Sud</b>	<b>24</b>	<b>18</b>	<b>27</b>	<b>11</b>	<b>0</b>	<b>25</b>	<b>10</b>	<b>118</b>	<b>107</b>	<b>4</b>
Bazega	8	6	7	0	0	24	4	82	16	3
Nahouri	16	0	1	11	0	0	4	22	65	0
Zoundweogo	0	12	19	0	0	1	2	14	26	1
<b>Est</b>	<b>715</b>	<b>159</b>	<b>186</b>	<b>159</b>	<b>97</b>	<b>105</b>	<b>23</b>	<b>1</b>	<b>20</b>	<b>582</b>
Gnagna	10	6	1	0	0	0	0	0	4	302
Gourma	301	74	10	9	8	4	0	0	3	5
Komondjari	11	10	7	0	0	0	0	1	0	0
Kompienga	188	11	16	0	0	0	0	0	0	0
Tapoa	205	58	152	150	89	101	23	0	13	275
<b>Hauts Bassins</b>	<b>22</b>	<b>8</b>	<b>1 607</b>	<b>266</b>	<b>114</b>	<b>37</b>	<b>223</b>	<b>402</b>	<b>119</b>	<b>39</b>
Houet	2	6	1 607	247	103	0	222	365	51	25
Kenedougou	20	2	0	7	11	33	1	37	41	12
Tuy	0	0	0	12	0	4	0	0	27	2
<b>Nord</b>	<b>45</b>	<b>52</b>	<b>65</b>	<b>59</b>	<b>47</b>	<b>59</b>	<b>68</b>	<b>7</b>	<b>26</b>	<b>63</b>
Loroum	30	5	0	0	0	0	0	0	26	0
Passore	8	15	0	0	21	0	0	0	0	0
Yatenga	0	0	0	0	0	0	0	0	0	63
Zoncoma	7	32	65	59	26	59	68	7	0	0
<b>Plateau central</b>	<b>185</b>	<b>3 483</b>	<b>19</b>	<b>470</b>	<b>14</b>	<b>75</b>	<b>577</b>	<b>373</b>	<b>1 023</b>	<b>2 201</b>
Ganzourgou	0	3 472	0	459	0	0	205	47	23	6
Kourweogo	2	2	0	0	6	62	352	228	1 000	2 100
Oubritenga	183	9	19	11	8	13	20	98	0	95
<b>Sahel</b>	<b>133</b>	<b>40</b>	<b>181</b>	<b>121</b>	<b>69</b>	<b>95</b>	<b>16</b>	<b>735</b>	<b>43</b>	<b>142</b>
Oudalan	22	30	27	8	11	6	5	14	0	78
Seno	108	9	0	0	0	0	0	0	28	64
Soum	0	1	149	113	38	1	4	58	14	0
Yagha	3	0	5	0	20	88	7	663	1	0
<b>Sud Ouest</b>	<b>63</b>	<b>34</b>	<b>189</b>	<b>54</b>	<b>19</b>	<b>77</b>	<b>659</b>	<b>0</b>	<b>9</b>	<b>102</b>
Bougouriba	0	0	0	0	0	0	0	0	1	0
Ioba	9	19	72	4	2	19	0	0	0	3
Noumbiel	1	0	0	0	1	0	0	0	0	0
Poni	53	15	117	50	16	58	659	0	8	99
<b>Total général</b>	<b>1 802</b>	<b>4 183</b>	<b>2 885</b>	<b>2 824</b>	<b>3 623</b>	<b>677</b>	<b>1 983</b>	<b>2 290</b>	<b>7 068</b>	<b>110 107</b>

Source : MARAH/DGESS/2012-2021

Tableau 083.01. 100 : Evolution des castrations par espèce

Espèce	2012	2013	2014	2015	2016	2017	2018	2019	2020	2021
Bovins	3 442	4 114	3393	3 407	3 428	3 548	3011	566	1 837	1 535
Canins	692	707	415	618	502	685	696	228	691	817
Caprins	3 593	3 719	4162	4 893	5 111	5 335	5492	1250	3 841	4 099
Ovins	827	1233	920	648	510	607	801	213	447	453

Porcins	544	691	771	991	1 642	1 899	2697	826	3 047	2 635
---------	-----	-----	-----	-----	-------	-------	------	-----	-------	-------

Source : MARAH/DGESS/2012-2021

Tableau 083.01. 101 : Evolution des effectifs de bovins castrés par province

Région/province	2012	2013	2014	2015	2016	2017	2018	2019	2020	2021
<b>Boucle du Mouhoun</b>	<b>1 151</b>	<b>994</b>	<b>1 310</b>	<b>1 453</b>	<b>1 111</b>	<b>1 188</b>	<b>777</b>	<b>253</b>	<b>606</b>	<b>570</b>
Bale	174	184	237	554	196	272	163	42	123	103
Banwa	174	135	239	206	202	231	100	10	56	17
Kossi	281	264	304	224	184	216	106	8	69	164
Mouhoun	267	153	251	222	165	148	151	46	242	207
Nayala	91	134	63	47	54	27	8	18	66	32
Sourou	164	124	216	200	310	294	249	129	50	47
<b>Cascades</b>	<b>571</b>	<b>554</b>	<b>572</b>	<b>355</b>	<b>520</b>	<b>322</b>	<b>552</b>	<b>ND</b>	<b>286</b>	<b>194</b>
Comoe	132	148	206	193	173	63	308	ND	170	97
Leraba	439	406	366	162	347	259	244	ND	116	97
<b>Centre</b>	<b>ND</b>	<b>23</b>	<b>4</b>	<b>12</b>	<b>71</b>	<b>37</b>	<b>52</b>	<b>20</b>	<b>46</b>	<b>56</b>
Kadiogo	ND	23	4	12	71	37	52	20	46	56
<b>Centre Est</b>	<b>27</b>	<b>23</b>	<b>19</b>	<b>3</b>	<b>1</b>	<b>10</b>	<b>ND</b>	<b>3</b>	<b>3</b>	<b>4</b>
Boulgou	13	ND	13	ND	ND	9	ND	3	0	1
Koulpelogo	12	15	6	2	1	ND	ND	ND	3	3
Kouritenga	2	8	ND	1	ND	1	ND	ND	0	0
<b>Centre Nord</b>	<b>24</b>	<b>25</b>	<b>16</b>	<b>20</b>	<b>3</b>	<b>9</b>	<b>9</b>	<b>ND</b>	<b>4</b>	<b>7</b>
Bam	ND	2	6	ND	ND	1	3	ND	2	7
Namentenga	ND	6	ND	1	ND	3	4	ND	0	0
Sanmatenga	24	17	10	19	3	5	2	ND	2	0
<b>Centre Ouest</b>	<b>447</b>	<b>409</b>	<b>249</b>	<b>210</b>	<b>230</b>	<b>283</b>	<b>165</b>	<b>63</b>	<b>159</b>	<b>119</b>
Boulkiemde	32	22	62	52	53	24	14	ND	31	9
Sanguie	228	153	98	102	108	144	120	61	95	79
Sissili	153	143	58	34	44	25	29	2	22	16
Ziro	34	91	31	22	25	90	2	ND	11	15
<b>Centre Sud</b>	<b>60</b>	<b>224</b>	<b>118</b>	<b>106</b>	<b>145</b>	<b>115</b>	<b>75</b>	<b>36</b>	<b>114</b>	<b>39</b>
Bazega	8	33	14	13	16	31	3	21	37	11
Nahouri	30	136	63	63	95	65	58	12	56	21
Zoundweogo	22	55	41	30	34	19	14	3	21	7
<b>Est</b>	<b>57</b>	<b>240</b>	<b>180</b>	<b>141</b>	<b>145</b>	<b>177</b>	<b>112</b>	<b>64</b>	<b>47</b>	<b>27</b>
Gnagna	ND	ND	4	4	10	4	3	1	2	0
Gourma	11	5	9	15	27	24	11	10	2	0
Komondjari	1	ND	ND	3	ND	ND	ND	ND	0	0
Kompienga	8	23	47	ND	13	22	16	ND	6	0
Tapoa	37	212	120	119	95	127	82	53	37	27
<b>Hauts Bassins</b>	<b>558</b>	<b>913</b>	<b>623</b>	<b>557</b>	<b>452</b>	<b>669</b>	<b>689</b>	<b>108</b>	<b>146</b>	<b>139</b>
Houet	65	154	91	97	168	168	122	26	81	34
Kenedougou	351	622	302	240	215	390	421	58	65	90
Tuy	142	137	230	220	69	111	146	24	0	15
<b>Nord</b>	<b>89</b>	<b>112</b>	<b>38</b>	<b>121</b>	<b>85</b>	<b>96</b>	<b>73</b>	<b>16</b>	<b>47</b>	<b>17</b>
Loroum	20	21	19	81	14	8	25	ND	0	0
Passore	ND	18	16	15	64	64	5	ND	23	16
Yatenga	59	73	1	24	6	24	43	16	24	1
Zoundoma	10	ND	2	1	1	ND	ND	ND	0	0
<b>Plateau central</b>	<b>50</b>	<b>108</b>	<b>23</b>	<b>16</b>	<b>48</b>	<b>88</b>	<b>107</b>	<b>2</b>	<b>1</b>	<b>12</b>
Ganzourgou	30	54	15	7	31	6	2	ND	0	1
Kourweogo	6	1	ND	7	8	2	2	ND	1	0
Oubritenga	14	53	8	2	9	80	103	2	0	11
<b>Sahel</b>	<b>115</b>	<b>90</b>	<b>34</b>	<b>51</b>	<b>104</b>	<b>144</b>	<b>45</b>	<b>1</b>	<b>0</b>	<b>0</b>
Oudalan	30	2	12	10	ND	8	ND	ND	0	0
Seno	2	ND	ND	ND	4	ND	ND	1	0	0
Soum	82	84	22	38	100	135	30	ND	0	0
Yagha	1	4	ND	3	ND	1	15	ND	0	0
<b>Sud Ouest</b>	<b>293</b>	<b>399</b>	<b>207</b>	<b>362</b>	<b>513</b>	<b>410</b>	<b>355</b>	<b>ND</b>	<b>378</b>	<b>351</b>
Bougouriba	24	61	60	84	106	62	76	ND	131	98
Ioba	71	57	13	38	12	16	18	ND	44	38
Noumbiel	14	6	4	ND	15	ND	ND	ND	26	10
Poni	184	275	130	240	380	332	261	ND	177	205
<b>Total général</b>	<b>3 442</b>	<b>4 114</b>	<b>3 393</b>	<b>3 407</b>	<b>3 428</b>	<b>3 548</b>	<b>3 011</b>	<b>566</b>	<b>1 837</b>	<b>1 535</b>

Source : MARAH/DGESS/2012-2021

Tableau 083.01. 102 : Evolution des effectifs de canins castrés par province

Région/province	2012	2013	2014	2015	2016	2017	2018	2019	2020	2021
<b>Boucle du Mouhoun</b>	<b>64</b>	<b>84</b>	<b>41</b>	<b>35</b>	<b>31</b>	<b>38</b>	<b>44</b>	<b>ND</b>	<b>60</b>	<b>45</b>
Bale	8	13	4	7	9	13	14	ND	5	15
Banwa	15	5	18	14	2	1	ND	ND	0	6
Kossi	ND	1	16	6	6	12	8	ND	20	12
Mouhoun	1	29	ND	8	9	10	22	ND	31	12
Nayala	36	36	3	ND	5	1	ND	ND	4	0
Sourou	4	ND	ND	ND	ND	1	ND	ND	0	0
<b>Cascades</b>	<b>10</b>	<b>3</b>	<b>22</b>	<b>5</b>	<b>14</b>	<b>28</b>	<b>66</b>	<b>ND</b>	<b>71</b>	<b>29</b>
Comoe	7	3	20	5	6	24	63	ND	71	28
Leraba	3	ND	2	ND	8	4	3	ND	0	1
<b>Centre</b>	<b>6</b>	<b>44</b>	<b>22</b>	<b>165</b>	<b>100</b>	<b>178</b>	<b>189</b>	<b>150</b>	<b>196</b>	<b>377</b>
Kadiogo	6	44	22	165	100	178	189	150	196	377
<b>Centre Est</b>	<b>79</b>	<b>28</b>	<b>19</b>	<b>13</b>	<b>7</b>	<b>10</b>	<b>10</b>	<b>4</b>	<b>26</b>	<b>45</b>
Boulgou	13	9	12	8	4	4	4	ND	14	25
Koulpelogo	7	9	3	3	3	2	ND	ND	4	8
Kouritenga	59	10	4	2	ND	4	6	4	8	12
<b>Centre Nord</b>	<b>174</b>	<b>34</b>	<b>23</b>	<b>22</b>	<b>12</b>	<b>34</b>	<b>23</b>	<b>ND</b>	<b>24</b>	<b>25</b>
Bam	12	13	3	7	9	20	5	ND	17	22
Namentenga	1	10	6	9	3	5	2	ND	3	0
Sanmatenga	161	11	14	6	ND	9	16	ND	4	3
<b>Centre Ouest</b>	<b>61</b>	<b>53</b>	<b>47</b>	<b>84</b>	<b>51</b>	<b>23</b>	<b>49</b>	<b>26</b>	<b>60</b>	<b>92</b>
Boulkiemde	42	29	30	44	31	15	35	7	40	59
Sanguie	1	11	2	12	18	7	5	ND	1	5
Sissili	16	9	15	28	2	1	2	10	14	16
Ziro	2	4	ND	ND	ND	ND	7	9	5	12
<b>Centre Sud</b>	<b>25</b>	<b>68</b>	<b>12</b>	<b>17</b>	<b>28</b>	<b>40</b>	<b>65</b>	<b>3</b>	<b>38</b>	<b>25</b>
Bazega	8	45	9	4	3	3	13	ND	3	2
Nahouri	9	18	3	6	7	24	31	3	34	14
Zoundweogo	8	5	ND	7	18	13	21	ND	1	9
<b>Est</b>	<b>40</b>	<b>67</b>	<b>42</b>	<b>57</b>	<b>35</b>	<b>53</b>	<b>33</b>	<b>15</b>	<b>70</b>	<b>61</b>
Gnagna	4	7	6	5	14	8	3	2	1	5
Gourma	23	13	21	28	9	16	17	10	61	47
Komondjari	1	7	ND	2	4	ND	ND	ND	1	1
Kompienga	11	29	6	1	3	26	12	ND	5	8
Tapoa	1	11	9	21	5	3	1	3	2	0
<b>Hauts Bassins</b>	<b>50</b>	<b>91</b>	<b>59</b>	<b>112</b>	<b>112</b>	<b>101</b>	<b>85</b>	<b>20</b>	<b>6</b>	<b>41</b>
Houet	36	51	48	57	63	56	69	12	6	38
Kenedougou	14	28	11	51	39	40	11	8	0	2
Tuy	ND	12	ND	4	10	5	5	ND	0	1
<b>Nord</b>	<b>64</b>	<b>71</b>	<b>39</b>	<b>26</b>	<b>43</b>	<b>84</b>	<b>62</b>	<b>4</b>	<b>48</b>	<b>31</b>
Loroum	ND	ND	ND	2	ND	2	8	ND	5	0
Passore	6	19	8	10	6	9	14	ND	4	6
Yatenga	57	50	26	14	37	69	38	3	37	24
Zoundoma	1	2	5	ND	ND	4	2	1	2	1
<b>Plateau central</b>	<b>82</b>	<b>125</b>	<b>55</b>	<b>57</b>	<b>22</b>	<b>41</b>	<b>35</b>	<b>6</b>	<b>56</b>	<b>16</b>
Ganzourgou	50	51	6	5	3	21	10	1	0	3
Kourweogo	12	10	19	3	5	6	11	ND	14	2
Oubritenga	20	64	30	49	14	14	14	5	42	11
<b>Sahel</b>	<b>20</b>	<b>6</b>	<b>19</b>	<b>ND</b>	<b>ND</b>	<b>6</b>	<b>2</b>	<b>ND</b>	<b>6</b>	<b>3</b>
Oudalan	ND	2	ND	ND	ND	5	ND	ND	0	0
Seno	14	2	4	ND	ND	1	ND	ND	2	3
Soum	2	ND	ND	ND	ND	ND	2	ND	4	0
Yagha	4	2	15	ND	ND	ND	ND	ND	0	0
<b>Sud Ouest</b>	<b>17</b>	<b>33</b>	<b>15</b>	<b>25</b>	<b>47</b>	<b>49</b>	<b>33</b>	<b>ND</b>	<b>30</b>	<b>27</b>
Bougouriba	4	ND	4	6	10	6	9	ND	9	10
Ioba	ND	3	ND	2	8	ND	5	ND	6	2
Noumbiel	2	1	ND	1	5	4	ND	ND	7	1
Poni	11	29	11	16	24	39	19	ND	8	14
<b>Total général</b>	<b>692</b>	<b>707</b>	<b>415</b>	<b>618</b>	<b>502</b>	<b>685</b>	<b>696</b>	<b>228</b>	<b>691</b>	<b>817</b>

Source : MARAH/DGESS/2012-2021

Tableau 083.01. 103 : Evolution des effectifs de caprins castrés par province

Région/province	2012	2013	2014	2015	2016	2017	2018	2019	2020	2021
<b>Boucle du Mouhoun</b>	<b>1 436</b>	<b>769</b>	<b>878</b>	<b>1 254</b>	<b>922</b>	<b>1 043</b>	<b>798</b>	<b>190</b>	<b>554</b>	<b>578</b>
Bale	53	124	131	151	99	143	202	21	257	185
Banwa	227	178	308	523	276	379	302	52	67	104
Kossi	761	123	145	89	125	68	51	3	138	190
Mouhoun	50	43	8	62	69	86	30	8	51	96
Nayala	15	36	30	7	2	7	ND	ND	3	0
Sourou	330	265	256	422	351	360	213	106	38	3
<b>Cascades</b>	<b>107</b>	<b>98</b>	<b>90</b>	<b>47</b>	<b>106</b>	<b>180</b>	<b>526</b>	<b>ND</b>	<b>238</b>	<b>99</b>
Comoe	11	30	25	33	68	162	517	ND	200	81
Leraba	96	68	65	14	38	18	9	ND	38	18
<b>Centre</b>	<b>23</b>	<b>30</b>	<b>38</b>	<b>111</b>	<b>176</b>	<b>202</b>	<b>204</b>	<b>128</b>	<b>163</b>	<b>405</b>
Kadiogo	23	30	38	111	176	202	204	128	163	405
<b>Centre Est</b>	<b>370</b>	<b>315</b>	<b>242</b>	<b>125</b>	<b>246</b>	<b>150</b>	<b>219</b>	<b>86</b>	<b>94</b>	<b>98</b>
Boulgou	305	172	134	83	226	133	155	72	80	90
Koulpelogo	25	62	22	10	1	3	17	ND	12	4
Kouritenga	40	81	86	32	19	14	47	14	2	4
<b>Centre Nord</b>	<b>185</b>	<b>262</b>	<b>435</b>	<b>556</b>	<b>700</b>	<b>604</b>	<b>507</b>	<b>ND</b>	<b>289</b>	<b>206</b>
Bam	11	10	20	6	17	12	35	ND	60	122
Namentenga	26	17	27	34	26	62	90	ND	36	57
Sanmatenga	148	235	388	516	657	530	382	ND	193	27
<b>Centre Ouest</b>	<b>599</b>	<b>607</b>	<b>898</b>	<b>1 064</b>	<b>987</b>	<b>999</b>	<b>1 336</b>	<b>432</b>	<b>1 160</b>	<b>1 195</b>
Boulkiemde	452	463	696	810	841	900	1109	299	852	760
Sanguie	54	52	49	30	14	12	15	ND	34	29
Sissili	91	77	145	210	123	77	93	66	165	228
Ziro	2	15	8	14	9	10	119	67	109	178
<b>Centre Sud</b>	<b>139</b>	<b>256</b>	<b>244</b>	<b>228</b>	<b>297</b>	<b>145</b>	<b>149</b>	<b>29</b>	<b>169</b>	<b>144</b>
Bazega	56	118	125	116	168	55	79	18	82	69
Nahouri	17	79	59	40	78	55	49	8	64	65
Zoundweogo	66	59	60	72	51	35	21	3	23	10
<b>Est</b>	<b>135</b>	<b>560</b>	<b>550</b>	<b>647</b>	<b>716</b>	<b>923</b>	<b>761</b>	<b>239</b>	<b>501</b>	<b>640</b>
Gnagna	20	25	41	47	73	98	61	17	24	10
Gourma	51	50	106	69	65	73	128	57	123	117
Komondjari	ND	5	ND	ND	ND	ND	ND	ND	0	0
Kompienga	ND	25	9	ND	9	39	14	ND	8	7
Tapoa	64	455	394	531	569	713	558	165	346	506
<b>Hauts Bassins</b>	<b>158</b>	<b>328</b>	<b>210</b>	<b>206</b>	<b>70</b>	<b>151</b>	<b>208</b>	<b>81</b>	<b>126</b>	<b>79</b>
Houet	57	78	28	61	32	52	167	67	126	70
Kenedougou	98	242	119	81	32	87	38	14	0	3
Tuy	3	8	63	64	6	12	3	ND	0	6
<b>Nord</b>	<b>72</b>	<b>105</b>	<b>198</b>	<b>278</b>	<b>427</b>	<b>394</b>	<b>405</b>	<b>ND</b>	<b>259</b>	<b>400</b>
Loroum	ND	2	2	3	ND	ND	18	ND	1	0
Passore	18	42	112	216	364	291	330	ND	158	359
Yatenga	47	27	30	53	13	73	57	ND	71	35
Zoundoma	7	34	54	6	50	30	ND	ND	29	6
<b>Plateau central</b>	<b>205</b>	<b>292</b>	<b>229</b>	<b>274</b>	<b>180</b>	<b>233</b>	<b>245</b>	<b>57</b>	<b>202</b>	<b>168</b>
Ganzourgou	91	76	31	17	36	41	34	1	19	26
Kourweogo	21	53	87	55	84	112	95	17	51	36
Oubritenga	93	163	111	202	60	80	116	39	132	106
<b>Sahel</b>	<b>145</b>	<b>62</b>	<b>112</b>	<b>67</b>	<b>195</b>	<b>224</b>	<b>78</b>	<b>8</b>	<b>3</b>	<b>12</b>
Oudalan	ND	ND	23	18	6	5	ND	ND	0	12
Seno	58	12	ND	ND	ND	8	ND	2	0	0
Soum	9	12	17	17	23	158	45	ND	3	0
Yagha	78	38	72	32	166	53	33	6	0	0
<b>Sud Ouest</b>	<b>19</b>	<b>35</b>	<b>38</b>	<b>36</b>	<b>89</b>	<b>87</b>	<b>56</b>	<b>ND</b>	<b>83</b>	<b>75</b>
Bougouriba	3	ND	ND	ND	4	4	ND	ND	2	0
Ioba	6	16	14	5	ND	ND	8	ND	4	1
Noumbiel	ND	ND	ND	ND	5	ND	11	ND	10	0
Poni	10	19	24	31	80	83	37	ND	67	74
<b>Total général</b>	<b>3 593</b>	<b>3 719</b>	<b>4 162</b>	<b>4 893</b>	<b>5 111</b>	<b>5 335</b>	<b>5 492</b>	<b>1250</b>	<b>3 841</b>	<b>4 099</b>

Source : MARAH/DGESS/2012-2021

Tableau 083.01. 104 : Evolution des effectifs d'ovins castrés par province

Région/province	2012	2013	2014	2015	2016	2017	2018	2019	2020	2021
<b>Boucle du Mouhoun</b>	<b>158</b>	<b>410</b>	<b>382</b>	<b>185</b>	<b>98</b>	<b>55</b>	<b>38</b>	<b>14</b>	<b>94</b>	<b>86</b>
Bale	25	42	41	32	46	21	16	7	33	5

Banwa	92	161	266	78	6	3	1	0	12	6
Kossi	0	40	38	26	0	2	0	0	2	17
Mouhoun	39	86	8	38	39	24	21	7	30	57
Nayala	2	60	25	2	0	0	0	0	6	0
Sourou	0	21	4	9	7	5	0	0	11	1
<b>Cascades</b>	<b>29</b>	<b>9</b>	<b>43</b>	<b>11</b>	<b>31</b>	<b>45</b>	<b>63</b>	<b>0</b>	<b>36</b>	<b>31</b>
Comoe	0	4	3	9	28	34	61	0	35	31
Leraba	29	5	40	2	3	11	2	0	1	0
<b>Centre</b>	<b>4</b>	<b>47</b>	<b>7</b>	<b>37</b>	<b>47</b>	<b>59</b>	<b>2</b>	<b>19</b>	<b>5</b>	<b>116</b>
Kadiogo	4	47	7	37	47	59	2	19	5	116
<b>Centre Est</b>	<b>33</b>	<b>30</b>	<b>9</b>	<b>17</b>	<b>59</b>	<b>33</b>	<b>27</b>	<b>0</b>	<b>3</b>	<b>1</b>
Boulgou	23	21	5	17	59	33	27	0	2	1
Koulpelogo	4	4	4	0	0	0	0	0	0	0
Kouritenga	6	5	0	0	0	0	0	0	1	0
<b>Centre Nord</b>	<b>33</b>	<b>15</b>	<b>16</b>	<b>4</b>	<b>5</b>	<b>0</b>	<b>1</b>	<b>0</b>	<b>18</b>	<b>20</b>
Bam	6	13	6	2	0	0	0	0	3	0
Namentenga	27	1	0	0	5	0	0	0	0	20
Sanmatenga	0	1	10	2	0	0	1	0	15	0
<b>Centre Ouest</b>	<b>293</b>	<b>230</b>	<b>134</b>	<b>165</b>	<b>73</b>	<b>123</b>	<b>433</b>	<b>131</b>	<b>91</b>	<b>42</b>
Boulkiemde	181	190	100	142	70	119	431	131	85	20
Sanguie	59	18	0	2	0	0	0	0	6	4
Sissili	46	22	34	21	3	4	2	0	0	9
Ziro	7	0	0	0	0	0	0	0	0	9
<b>Centre Sud</b>	<b>30</b>	<b>96</b>	<b>8</b>	<b>29</b>	<b>22</b>	<b>18</b>	<b>12</b>	<b>1</b>	<b>41</b>	<b>2</b>
Bazega	4	10	2	18	9	8	4	1	21	0
Nahouri	3	70	2	3	6	6	8	0	18	0
Zoundweogo	23	16	4	8	7	4	0	0	2	2
<b>Est</b>	<b>17</b>	<b>93</b>	<b>83</b>	<b>62</b>	<b>43</b>	<b>54</b>	<b>63</b>	<b>16</b>	<b>21</b>	<b>1</b>
Gnagna	0	4	0	0	0	0	1	0	0	0
Gourma	9	8	4	14	0	19	22	12	0	0
Komondjari	0	0	0	0	0	0	0	0	0	0
Kompienga	0	0	0	0	0	0	0	0	1	0
Tapoa	8	81	79	48	43	35	40	4	20	1
<b>Hauts Bassins</b>	<b>139</b>	<b>238</b>	<b>166</b>	<b>93</b>	<b>76</b>	<b>127</b>	<b>97</b>	<b>31</b>	<b>71</b>	<b>53</b>
Houet	17	16	33	20	70	48	70	31	71	52
Kenedougou	108	214	84	18	0	79	26	0	0	1
Tuy	14	8	49	55	6	0	1	0	0	0
<b>Nord</b>	<b>8</b>	<b>2</b>	<b>28</b>	<b>21</b>	<b>30</b>	<b>12</b>	<b>9</b>	<b>0</b>	<b>0</b>	<b>2</b>
Loroum	0	0	3	0	0	0	0	0	0	0
Passore	0	2	20	10	7	0	6	0	0	0
Yatenga	0	0	5	7	3	11	3	0	0	2
Zoundoma	8	0	0	4	20	1	0	0	0	0
<b>Plateau central</b>	<b>31</b>	<b>36</b>	<b>14</b>	<b>7</b>	<b>3</b>	<b>17</b>	<b>5</b>	<b>1</b>	<b>2</b>	<b>40</b>
Ganzourgou	11	4	8	1	1	6	1	0	0	0
Kourweogo	9	10	3	4	2	2	2	0	1	0
Oubritenga	11	22	3	2	0	9	2	1	1	40
<b>Sahel</b>	<b>15</b>	<b>2</b>	<b>23</b>	<b>0</b>	<b>0</b>	<b>26</b>	<b>1</b>	<b>0</b>	<b>3</b>	<b>0</b>
Oudalan	0	0	0	0	0	0	0	0	0	0
Seno	3	2	2	0	0	0	0	0	1	0
Soum	12	0	20	0	0	26	1	0	2	0
Yagha	0	0	1	0	0	0	0	0	0	0
<b>Sud Ouest</b>	<b>37</b>	<b>25</b>	<b>7</b>	<b>17</b>	<b>23</b>	<b>38</b>	<b>50</b>	<b>0</b>	<b>62</b>	<b>59</b>
Bougouriba	0	0	0	1	1	0	29	0	3	0
Ioba	24	0	0	4	0	0	0	0	3	1
Noumbiel	0	0	0	0	4	0	0	0	23	0
Poni	13	25	7	12	18	38	21	0	33	58
<b>Total général</b>	<b>827</b>	<b>1 233</b>	<b>920</b>	<b>648</b>	<b>510</b>	<b>607</b>	<b>801</b>	<b>213</b>	<b>447</b>	<b>453</b>

Source : MARAH/DGESS/2012-2021

Tableau 083.01. 105 : Evolution des effectifs de porcs castrés par province

Région/province	2012	2013	2014	2015	2016	2017	2018	2019	2020	2021
<b>Boucle du Mouhoun</b>	<b>18</b>	<b>81</b>	<b>14</b>	<b>3</b>	<b>133</b>	<b>111</b>	<b>66</b>	<b>44</b>	<b>142</b>	<b>193</b>
Bale	16	4	0	0	0	10	13	0	1	1
Banwa	1	0	0	0	0	0	0	0	0	0
Kossi	0	5	13	3	111	45	12	3	53	73
Mouhoun	1	60	1	0	1	52	25	0	85	119



Nayala	0	0	0	0	21	4	16	0	0	0
Sourou	0	12	0	0	0	0	0	41	3	0
<b>Cascades</b>	<b>40</b>	<b>4</b>	<b>86</b>	<b>5</b>	<b>44</b>	<b>54</b>	<b>183</b>	<b>0</b>	<b>108</b>	<b>102</b>
Comoe	3	4	20	0	43	16	105	0	108	51
Leraba	37	0	66	5	1	38	78	0	0	51
<b>Centre</b>	<b>0</b>	<b>0</b>	<b>43</b>	<b>318</b>	<b>345</b>	<b>424</b>	<b>708</b>	<b>450</b>	<b>2 025</b>	<b>1 154</b>
Kadiogo	0	0	43	318	345	424	708	450	2 025	1 154
<b>Centre Est</b>	<b>70</b>	<b>20</b>	<b>2</b>	<b>10</b>	<b>8</b>	<b>1</b>	<b>10</b>	<b>14</b>	<b>11</b>	<b>72</b>
Boulgou	21	2	0	0	8	1	9	14	8	70
Koulpelogo	0	14	0	10	0	0	0	0	0	2
Kouritenga	49	4	2	0	0	0	1	0	3	0
<b>Centre Nord</b>	<b>32</b>	<b>19</b>	<b>36</b>	<b>10</b>	<b>15</b>	<b>6</b>	<b>13</b>	<b>0</b>	<b>34</b>	<b>55</b>
Bam	25	8	19	5	0	6	11	0	29	41
Namentenga	0	6	0	5	0	0	2	0	0	7
Sanmatenga	7	5	17	0	15	0	0	0	5	7
<b>Centre Ouest</b>	<b>57</b>	<b>79</b>	<b>111</b>	<b>175</b>	<b>339</b>	<b>220</b>	<b>338</b>	<b>139</b>	<b>302</b>	<b>281</b>
Boulkiemde	27	24	28	61	113	24	129	4	87	28
Sanguie	0	36	65	65	121	124	60	0	2	62
Sissili	30	19	18	49	105	72	23	35	100	53
Ziro	0	0	0	0	0	0	126	100	113	138
<b>Centre Sud</b>	<b>57</b>	<b>91</b>	<b>157</b>	<b>53</b>	<b>94</b>	<b>54</b>	<b>98</b>	<b>0</b>	<b>23</b>	<b>33</b>
Bazega	53	83	125	44	78	36	37	0	15	18
Nahouri	0	8	0	0	0	2	55	0	0	11
Zoundweogo	4	0	32	9	16	16	6	0	8	4
<b>Est</b>	<b>59</b>	<b>169</b>	<b>124</b>	<b>157</b>	<b>147</b>	<b>186</b>	<b>251</b>	<b>44</b>	<b>72</b>	<b>63</b>
Gnagna	36	21	17	50	77	148	94	35	45	19
Gourma	6	11	98	35	8	5	8	9	12	40
Komondjari	0	0	0	0	0	0	0	0	0	0
Kompienga	0	75	0	0	7	9	3	0	0	0
Tapoa	17	62	9	72	55	24	146	0	15	4
<b>Hauts Bassins</b>	<b>154</b>	<b>159</b>	<b>44</b>	<b>100</b>	<b>211</b>	<b>385</b>	<b>430</b>	<b>55</b>	<b>11</b>	<b>10</b>
Houet	125	94	40	60	101	206	104	27	11	10
Kenedougou	9	29	4	40	110	179	326	28	0	0
Tuy	20	36	0	0	0	0	0	0	0	0
<b>Nord</b>	<b>2</b>	<b>33</b>	<b>32</b>	<b>22</b>	<b>23</b>	<b>109</b>	<b>140</b>	<b>10</b>	<b>82</b>	<b>100</b>
Loroum	0	0	0	0	0	0	20	0	0	0
Passore	0	33	14	9	15	14	33	0	37	63
Yatenga	2	0	18	13	8	95	87	10	41	37
Zoncoma	0	0	0	0	0	0	0	0	4	0
<b>Plateau central</b>	<b>49</b>	<b>24</b>	<b>93</b>	<b>118</b>	<b>113</b>	<b>98</b>	<b>258</b>	<b>52</b>	<b>22</b>	<b>150</b>
Ganzourgou	3	1	7	3	26	43	46	11	0	80
Kourweogo	6	0	16	17	18	12	6	0	0	5
Oubritenga	40	23	70	98	69	43	206	41	22	65
<b>Sahel</b>	<b>0</b>	<b>1</b>	<b>0</b>	<b>0</b>	<b>0</b>	<b>0</b>	<b>0</b>	<b>18</b>	<b>66</b>	<b>9</b>
Oudalan	0	0	0	0	0	0	0	18	30	9
Seno	0	0	0	0	0	0	0	0	0	0
Soum	0	1	0	0	0	0	0	0	36	0
Yagha	0	0	0	0	0	0	0	0	0	0
<b>Sud Ouest</b>	<b>6</b>	<b>11</b>	<b>29</b>	<b>20</b>	<b>170</b>	<b>251</b>	<b>202</b>	<b>0</b>	<b>149</b>	<b>413</b>
Bougouriba	6	11	29	0	0	0	18	0	19	0
Ioba	0	0	0	0	0	0	10	0	0	6
Noumbiel	0	0	0	0	5	0	0	0	11	13
Poni	0	0	0	20	165	251	174	0	119	394
<b>Total général</b>	<b>544</b>	<b>691</b>	<b>771</b>	<b>991</b>	<b>1 642</b>	<b>1 899</b>	<b>2 697</b>	<b>826</b>	<b>3 047</b>	<b>2 635</b>

Source : MARAH/DGESS/2012-2021

Tableau 083.01. 106 : Evolution du nombre de carcasses saisies par espèce

Espèce	2012	2013	2014	2015	2016	2017	2018	2019	2020	2021
Asins	159	83	91	104	113	74	69	427	38	11
Bovins	733	663	700	1178	692	507	973	567	579	18
Camelins	6	1	2	2	1	3	3	10	0	1
Canins	0	0	1	0	0	2	2	12	2	
Caprins	1 276	1 042	1269	1 583	1 334	1 120	1158	733	739	186
Equins	0	0	0	0	0	0	8	7	6	3
Ovins	1 364	1 104	1410	1 522	1 477	1 269	1511	840	790	338

Porcins            1189        1180            1071            1110            1 311            1 245            1116            847            808            588  
Source : MARAH/DGESS/2012-2021

# Chapitre 10 : Produits halieutiques

## *(Programme P084)*

## Liste des tableaux

Tableau 084.01. 1 : Evolution de la production de la pêche de capture par région (en tonnes) de 2011 à 2021 .....	537
Tableau 084.01. 2 : Evolution de la production de la pêche de capture selon les espèces (en tonnes) de 2011 à 2021 .....	537
Tableau 084.01. 3 : Evolution de la production de la pisciculture selon les espèces (en tonnes) de 2012 à 2021 .....	537
Tableau 084.01. 4 : Evolution de la production de l'aquaculture par région (en tonnes) de 2011 à 2021 .....	538
Tableau 084.01. 5 : Evolution de la production nationale en ressources halieutiques (tonne) de 2012 à 2021 .....	538
Tableau 084.01. 6 : Evolution des productions de poisson mise en marché selon les types de traitements (tonne) de 2011 à 2021 .....	538
Tableau 084.01. 7 : Evolution des exportations de poissons et produits de la pêche ( tonne) de 2011 à 2021 .....	538
Tableau 084.01. 8 : Evolution de l'offre du poisson (tonne) de 2012 à 2021 .....	539
Tableau 084.01. 9 : Evolution de la production de poisson des grandes pêcheries (tonne) de 2011 à 2021 .....	539
Tableau 084.01. 10 : Evolution des importations et exportations des produits de pêche (tonne) de 2011 à 2021 .....	539
Tableau 084.01. 11 : Evolution des importations de poissons et autres invertébrés selon les origines (tonne) de 2011 à 2021 .....	539

Tableau 084.01. 1 : Evolution de la production de la pêche de capture par région (en tonnes) de 2011 à 2021

Région	2012	2013	2014	2015	2016	2017	2018	2019	2020	2021
B. du Mouhoun	4 450	4 465	4475	4 495	4 700	5 049	4147	5119	4 565	4 322
Cascades	235	240	255	250	315	464	1365	1585	1 575	1 582
Centre	733	720	700	715	845	1 028	1218	1560	1 575	1 617
Centre-Est	1621	1630	1700	1705	1 730	1 974	2615	2794	3 170	3 391
Centre-Nord	1 473	1 475	1485	1 495	1 600	1 722	1590	1114	1 385	1 416
Centre-Ouest	866	895	900	875	830	1 065	1224	1567	1 520	1 603
Centre-Sud	878	880	895	900	1 005	1 175	1950	2144	1 935	2 048
Est	2200	2220	2285	2290	2 300	3 184	3176	2693	3 660	3 673
Hauts-Bassins	3 407	3 400	3410	3 430	3 500	3 854	3194	3388	3 570	3 720
Nord	1931	1940	1950	1945	1 995	2 185	1870	1433	1 610	1 642
Plateau Central	705	725	730	735	800	1 004	1874	1518	1 480	1 537
Sahel	647	640	650	645	775	889	1716	1513	1 685	1 764
Sud-Ouest	1 254	1 270	1265	1 270	1 375	1 615	1360	1390	1 375	1 416
Burkina Faso	20400	20500	20700	20750	21 770	25 208	27299	27803	29 105	29 731

Source : MARAH/DGESS/2012-2021

Tableau 084.01. 2 : Evolution de la production de la pêche de capture selon les espèces (en tonnes) de 2011 à 2021

Espèce	2012	2013	2014	2015	2016	2017	2018	2019	2020	2021
Oreochromis niloticus	11 220	11 331	11341	11 565	12 183	14 118	15143	15424	16 221	16 289
Sarotherodon galilaeus	1850	1823	1840	1910	2 010	2 280	2513	2561	2 680	2 643
Clarias gariepinus (et/ou) Clarias anguillaris	1 837	1 855	1973	2 083	2 185	2 524	2767	2823	2 921	2 835
Lates niloticus	1019	1029	1039	1042	1 093	1 263	1384	1413	1 461	1 491
Heterotis niloticus	609	615	621	623	653	756	819	834	650	950
Bagrus bayad et autres Bagrus	510	510	520	520	540	630	710	710	730	740
Auchenoglanis sp	169	170	175	175	180	210	237	235	240	250
Synodontis sp	339	342	346	347	364	420	475	470	486	497
Brycinus nurse	205	207	209	209	220	257	280	285	290	300
Alestes beremose	205	207	209	209	220	257	280	285	290	300
Gymnarchus niloticus	509	514	621	622	653	748	770	841	1 609	891
Crevettes (Crustacés)	65	86	69	52	55	63	68	70	73	103
Autres	1 765	1 811	1739	1 393	1 413	3 697	1851	1852	1 454	2 442
Burkina Faso	20302	20500	20702	20750	21 769	27 223	27297	27803	29 105	29 731

Source : MARAH/DGESS/2012-2021

Tableau 084.01. 3 : Evolution de la production de la pisciculture selon les espèces (en tonnes) de 2012 à 2021

Espèce	2012	2013	2014	2015	2016	2017	2018	2019	2020	2021
Oreochromis niloticus	163,0	148,0	143,0	141,0	202,0	240,0	271,0	373,7	479,0	583,0
Sarotherodon galilaeus	9,0	8,0	8,0	7,0	11,0	13,0	14,0	19,3	2,0	2,0
Heterotis niloticus	ND	ND	ND	ND	2,5	3,0	2,5	3,4	17,0	17,0
Clarias gariepinus	30,0	44,0	50,0	25,0	44,0	71,0	81,0	129,0	194,0	216,0
Algues (spiruline, ...)	ND	ND	ND	3,5	4,0	4,5	5,0	5,0	6,0	6,0
Burkina Faso	202,0	200,0	201,0	200,0	300,5	372,0	407,5	562,0	647,0	824,0

Source : MARAH/DGESS/2012-2021

Tableau 084.01. 4 : Evolution de la production de l'aquaculture par région (en tonnes) de 2011 à 2021

Région	2012	2013	2014	2015	2016	2017	2018	2019	2020	2021
Boucle Mouhoun	25	25	25	25	40	40	45	121	114	123
Cascades	15	15	15	15	25	25	25	33	33	87
Centre	15	15	15	15	30	40	40	36	33	101
Centre Est	40	40	40	40	50	60	70	154	234	192
Centre Nord	5	5	5	5	10	17	23	11	10	7
Centre Ouest	15	15	15	15	25	25	25	17	20	43
Centre Sud	20	20	20	20	35	30	35	28	47	71
Est	7	5	5	5	15	20	20	11	16	8
Hauts Bassins	15	15	15	15	20	25	30	29	49	88
Nord	7	7	7	7	10	20	20	22	16	18
Plateau Central	10	10	10	10	10	25	30	34	40	41
Sahel	18	18	18	18	20	30	30	55	31	16
Sud Ouest	10	10	10	10	10	15	15	11	5	29
Burkina Faso	102	200	200	200	300	372	408	562	647	824

Source : MARAH/DGESS/2012-2021

Tableau 084.01. 5 : Evolution de la production nationale en ressources halieutiques (tonne) de 2012 à 2021

Poissons	2012	2013	2014	2015	2016	2017	2018	2019	2020	2021
Pêche	20 300	20 500	20 700	20 750	21 770	25 208	27 299	27 803	29 105	29 731
Aquaculture	202	200	200	200	300	372	401	562	647	824
Total	20 502	20 700	20 900	20 950	22 070	25 580	27 700	28 365	29 752	30 555

Source : MARAH/DGESS/2012-2021

Tableau 084.01. 6 : Evolution des productions de poisson mise en marché selon les types de traitements (tonne) de 2011 à 2021

Type de traitements	2012	2013	2014	2015	2016	2017	2018	2019	2020	2021
Poisson frais ou réfrigéré	7 176	7 245	7 315	7 333	7 725	8 953	9 697	ND	ND	10 694
Poisson congelé	7 176	7 245	7 315	7 333	7 725	8 953	9 697	ND	ND	10 694
Poisson fumé et/ou séché, salé (équivalent frais)	6 151	6 210	6 270	6 285	6 621	7 674	8 312	8 510	8 926	9 167
Total	20 502	20 700	20 900	20 950	22 070	25 580	27 707	27 803	29 105	30 555

Source : MARAH/DGESS/2012-2021

Tableau 084.01. 7 : Evolution des exportations de poissons et produits de la pêche ( tonne) de 2011 à 2021

Poissons et produits	2012	2013	2014	2015	2016	2017	2018	2019	2020	2022
Poissons vivants	0	0	0	0	0	ND	ND	ND	ND	ND
Poissons frais ou réfrigérés	0	0	0	35	0	ND	0	ND	ND	ND
Poissons congelés	2 815	ND	2 100	3 297	1 188	ND	75	ND	ND	ND
Filets et chair de poissons	0	ND	0	100	0	ND	ND	ND	ND	ND
Poissons séchés et salés	17	ND	0	0	0	ND	ND	ND	ND	ND
Crustacés	0	ND	0	0	0	ND	ND	ND	ND	ND
Total	2 832	0	2 100	3 432	1 188	ND	75	ND	ND	ND

Source : MARAH/DGESS/2012-2021

Tableau 084.01. 8 : Evolution de l'offre du poisson (tonne) de 2012 à 2021

Productions	2012	2013	2014	2015	2016	2017	2018	2019	2020	2021
Pêche	20 300	20 500	20 700	20 750	21 770	25 208	27 299	27 803	29 105	29 731
Aquaculture	202	200	200	200	300	372	401	562	647	824
Production	20 502	20 700	20 900	20 950	193 160	25 580	27 700	28 365	29 752	30 555
Importations	67 956	70 487	73 580	83 541	91 518	ND	111 358	123 253	146 756	162 605
Offre Totale	88 458	91 187	94 480	104 491	113 588	ND	139 058	151 618	176 508	193 160

Source : MARAH/DGESS/2012-2021

Tableau 084.01. 9 : Evolution de la production de poisson des grandes pêcheries (tonne) de 2011 à 2021

Site	2012	2013	2014	2015	2016	2017	2018	2019	2020	2021
Bagré	ND	ND	ND	ND	952	ND	ND	ND	4 958	ND
Kompienga	887	1 110	948	933	640	ND	ND	ND	6 128	ND
Sourou	841	660	600	750	880	ND	ND	ND	6 091	ND
Samendeni	ND	ND	ND	ND	ND	ND	ND	ND	4 792	ND

Source : MARAH/DGESS/2012-2021

Tableau 084.01. 10 : Evolution des importations et exportations des produits de pêche (tonne) de 2011 à 2021

	2012	2013	2014	2015	2016	2017	2018	2019	2020	2021
Importations	59 467	62 184	64 184	72 514	80 000	102 816	111 358	123 253	146 756	162 605
Exportations	2 832	2 160	2 100	3 300	1 188	364	75	0	50	10

Source : MARAH/DGESS/2012-2021

Tableau 084.01. 11 : Evolution des importations de poissons et autres invertébrés selon les origines (tonne) de 2011 à 2021

Origine	2012	2013	2014	2015	2016	2017	2018	2019	2020	2021
Afrique du Sud	0	0	0	0	1	0	0	0	0	0
Allemagne	0	0	0	0	0	0	0	0	0	0
Argentine	29	57	0	0	0	0	0	0	0	25
Belgique	0	0	0	0	0	0	0	0	0	0
Bénin	33	12	17	66	13	9	0	44	0	1
Canada	0	0	0	0	4	0	0	0	0	0
Chili	0	0	0	18 000	24 340	17 430	19 985	26	0	0
Chine	10 048	1 461	2 029	956	1 208	4 836	475	794	1 235	4 598
Colombie	0	0	0	0	0	0	35	0	0	0
Corée, République de	0	0	300	0	27	0	241	54	0	53
Côte d'Ivoire	27	28	27	1	25	68	7	27	172	285
Emirats Arabes Unis	0	0	0	0	0	0	44	21	0	0
Equateur	0	27	0	0	0	0	0	0	0	108
Espagne	15	0	518	646	127	26	0	0	0	0
Etats-Unis	0	0	0	0	0	0	0	0	0	0
France	3	57	4	11	20	11	4	2	33	25
Ghana	32	30	563	152	0	0	1	0	76	0
Grande Bretagne	0	0	0	0	0	0	0	0	0	0
Guinée	0	0	0	47	0	1	0	0	0	0
Inde	0	0	27	0	0	0	0	0	0	0
Indonésie	0	0	0	0	0	0	0	23	11	0
Italie	0	0	0	8	0	0	0	0	0	0
Lettonie (Latvia)	0	0	0	0	0	0	0	0	0	0
Malaisie	0	0	0	0	0	0	0	0	0	0
Mali	106	625	1 120	710	987	1 614	899	909	929	2 057
Maroc	0	9 329	14 206	26 906	1 350	24 723	75 802	103 210	2 532	6 410
Mauritanie	9 951	2 050	0	134	18 850	27	78	596	2 140	2 400
Niger	0	0	0	0	0	2	1	0	0	0
Nigéria	0	0	0	0	0	4	0	0	0	0
Norvège	0	0	0	0	23	1	0	0	0	0
Pays-bas	8 825	0	0	25	17 385	18	23	15	34	0
Pérou	0	1 400	0	0	0	37 830	195	0	0	120 710

Portugal	0	0	0	50	0	0	0	0	0	0
Russie, Fédération de	0	20 600	30 275	9 360	0	0	0	0	118 680	8 070
Sénégal	30 339	26 275	14 853	15 322	15 537	16 112	13 521	17 426	21 135	19 679
Seychelles	0	0	0	0	0	0	0	107	0	0
Taiïwan, Province de Chine	0	0	0	0	0	0	0	0	0	0
Tanzanie	0	0	0	0	0	1	0	0	0	0
Thaïlande	0	0	143	27	82	102	41	0	14	43
Togo	60	179	73	68	21	1	0	0	0	0
Tunisie	0	0	0	0	0	0	0	0	0	4
Uruguay	0	56	28	0	0	0	0	0	0	0
Vietnam	0	0	0	26	0	0	7	0	3	0
Gambie										97
Mexique										81
<b>Total général</b>	<b>59 467</b>	<b>62 184</b>	<b>64 184</b>	<b>72 514</b>	<b>80 001</b>	<b>102 816</b>	<b>111 358</b>	<b>123 253</b>	<b>146 995</b>	<b>164 646</b>



## Annexes

Annexe 1 : DEFINITION DES CONCEPTS UTILISES .....	ii
Annexe 2 : NOTE TECHNIQUE SUR LE CALCUL DES RENDEMENTS, SUPERFICIES ET PRODUCTIONS.....	vii
Annexe 3 : STATISTIQUES AGRICOLES DU RGA I(2006-2010) .....	viii

## **Annexe 1 : DEFINITION DES CONCEPTS UTILISES**

**Actif** : Personne participant aux travaux de préparation, de semis, d'entretien, de récolte, etc. des planches ou des parcelles

**Agroforesterie** : Association des arbres aux cultures annuelles dans l'objectif de maintenir/entretenir et restaurer les sols.

**Alphabétisé** : Personne sachant lire et écrire dans une langue nationale (exemples: moore, dioula, dagara, fulfulde,).

**Arboriculteur** : Responsable de verger ou de parcelle fruitière.

**Arboriculture**: Ensemble des cultures végétales constituées des plantes pérennes de plus d'un an produisant des fruits et dont la récolte n'entraîne pas la destruction de la plante (FAO-Programme du recensement mondial 2010 de l'agriculture). Ont été considérées comme faisant partie de l'arboriculture, les espèces suivantes: mangue, banane, papaye, goyave, anacarde et agrumes.

**Asins** : Ensemble des animaux communément appelés « ânes »

**Association de cultures** : Lorsque deux ou plusieurs espèces de plantes occupent la même parcelle.

**Bœufs de trait** : Ensemble des animaux communément appelés « bœufs » et utilisés pour la traction (labour, transport).

**Bovins** : Ensemble des animaux communément appelés « bœufs ».

**Camelins** : Ensemble des animaux communément appelés « chameaux ».

**Campagne sèche** : Campagne de contre saison qui s'étend du 1<sup>er</sup> octobre de l'année n au 30 avril de l'année n+1. Il s'agit de la campagne de contre saison.

**Caprins** : Ensemble des animaux communément appelés « chèvres »

**Chef de ménage**: Personne ne qui coordonne les activités de production et d'utilisation des ressources. Il n'est pas forcément le plus âgé du ménage.

***NB:** En général, l'époux est chef de ménage. Toutefois, s'il déclare pour une raison ou pour une autre (âge très avancé, infirmité grave: cécité, paralysie) que sa femme ou son enfant, ou toute autre personne, est chef de ménage, on s'en tient à sa déclaration.*

**Comité d'irrigants** : Organisation professionnelle régie par la loi 014 et constituée par les professionnels spécialisés dans la production en irrigué de façon générale ou dans les filières de production.

**Cultures irriguées** : Cultures bénéficiant d'un apport d'eau par l'action de l'homme en vue de compenser l'insuffisance des pluies et de permettre le plein développement des plantes. Ont été considérées dans la présente publication les cultures maraîchères, la patate, le manioc le niébé et l'arachide, ainsi que le riz et le maïs des plaines et bas-fonds aménagés. Les espèces arboricoles faisant l'objet d'irrigation telles que la papaye, la banane, l'ananas ne sont pas prises en compte.

**Débarcadère :** Lieu en bordure de l'eau où les produits capturés (poisson par exemple) sont débarqués juste après la sortie de l'eau pour y être pesés et/ou subir la manutention avant d'être acheminé sur le marché. Au Burkina Faso, le débarcadère est parfois confondu au centre de pesée qui est uniquement un centre de collecte de statistiques et dans une certaine mesure un lieu d'écoulement des produits de pêche.

**Dose brute d'intrant :** Quantité moyenne de l'intrant utilisé par hectare

**Dose nette d'intrant :** Quantité moyenne de l'intrant des superficies ayant bénéficié de l'intrant par hectare

**Elevage intensif :** Elevage se caractérisant par un haut niveau d'investissement en infrastructures d'élevage, une utilisation importante d'intrants alimentaires et vétérinaires. Les animaux sont maintenus en permanence à l'intérieur du bâtiment d'élevage et n'offrent qu'une très faible dépendance vis-à-vis de l'espace et des ressources naturelles. L'élevage devient ainsi une entreprise et a souvent recours à des races exotiques (importées).

**Elevage sédentaire extensif :** Elevage se caractérisant par des déplacements plus courts qui se limitent à l'intérieur de l'aire d'influence du village.

**Elevage sédentaire semi – intensif :** Elevage se caractérisant par un investissement souvent assez faible en bâtiments et équipements d'élevage, et par un recours plus important à des intrants alimentaires et vétérinaires. Les animaux, moins dépendant des ressources naturelles et de l'espace que ceux de l'élevage extensif, ne s'éloignent pas du lieu de production.

**Elevage transhumant :** Elevage se caractérisant par des mouvements cycliques de déplacement de la majeure partie du troupeau.

**Equins :** Ensemble des animaux communément appelés « chevaux »

**Exploitant :** Personne ou groupe de personnes responsables de planches ou de parcelles pour la production maraîchère (y compris la patate, le manioc, le niébé et l'arachide), ainsi que la production de riz et de maïs.

**Fermage :** Location de terre (champ ou parcelle) pour laquelle le propriétaire doit recevoir un paiement fixe défini au moment de la transaction et ne tenant pas compte du résultat de la production. Le paiement peut être fourni en nature.

**Filet épervier :** Engin actif, de forme circulaire s'il est ouvert totalement et de forme conique s'il l'est légèrement.

**Filet maillant dormant :** Engin passif qui est constitué par une nappe rectangulaire dont la longueur peut varier de quelques dizaines à plusieurs centaines de mètres et la chute (profondeur) observée varie généralement entre un et trois mètres ; les dimensions des mailles sont fonction des espèces cibles ; ces filets sont en général posés l'après-midi et relevés tôt le lendemain matin d'où le nom de dormant.

**Gros ruminants:** Bovins.

**Groupement :** Organisation volontaire de personnes à caractère social et surtout économique jouissant de

la personnalité morale et dont les membres ont des intérêts communs.

**Jachère :** Mise au repos d'une parcelle qui a été cultivée pendant un certain temps pour permettre la régénération du sol. Une parcelle mise en jachère est appelée jachère ou parcelle en jachère.

**Mareyeur :** Personne dont la profession est de collecter le poisson sur les pêcheries situées sur le territoire national en vue de le commercialiser.

**Membre du ménage :** Personne vivant habituellement dans le ménage. Les personnes de la famille absentes depuis six (6) mois ou plus ne sont pas prises en compte. Les personnes qui ne sont pas de la « famille » mais vivant avec le ménage depuis six (6) mois au moins ou ayant l'intention de vivre plus de six (6) mois sont prises en compte.

**Ménage:** Groupe de personnes généralement unies par des liens de sang ou de mariage, logeant habituellement ensemble, produisant ensemble, et dont l'autorité budgétaire relève au moins théoriquement d'une seule personne appelée chef de ménage.

**Ménage agricole:** Ménage dans lequel un ou plusieurs membres entretiennent des parcelles pour le compte du ménage.

*NB : le ménage peut être constitué d'une seule personne.*

**Ménage d'arboriculteurs :** Ménage agricole possédant au moins 10 pieds d'arbres fruitiers d'une espèce donnée sur une parcelle.

**Métayage :** Forme de location de terre (champ ou parcelle) pour laquelle le bénéficiaire doit attribuer un pourcentage de la production obtenue de la terre louée. Ce pourcentage est fixé à l'avance au moment de la transaction.

**Organisation individuelle :** Organisation dans laquelle chaque exploitant dispose de ses moyens de production sans lien avec les autres exploitants.

**Ovins :** Ensemble des animaux communément appelés « moutons ».

**Palangre :** Ralingue équipée de flotteurs et munie, à intervalles réguliers d'avançons portant des hameçons ; la palangre capture généralement les poissons carnivores.

**Parcelle:** Partie de terrain exploitée par un membre ou plusieurs membres du ménage et portant une seule culture ou une association de cultures.

*NB: les passages et pistes traversant la parcelle font partie intégrante de celle-ci.*

**Parcelle récupérée :** Parcelle précédemment abandonnée suite à une dégradation très poussée et rendue exploitable à l'issue des travaux de restauration : zaï, demi-lune, sous-solage, scarification, paillage, etc.

**Pâturage naturel :** Lieu où on fait brouter l'herbe aux animaux.

**Pêcheur occasionnel:** Pêcheurs pratiquant de façon sporadique la pêche et leur savoir-faire (maniement

et entretien de l'équipement, connaissance du poisson) est rudimentaire. Ils sont souvent confondus aux pratiquants de la pêche de subsistance.

**Pêcheur professionnel** : Pêcheurs s'adonnant à la pêche en priorité sur toute autre activité, et dont les revenus financiers sont assurés quasi exclusivement grâce à la capture et la vente de poisson ; Au Burkina Faso, la plupart des pêcheurs considérés comme professionnels sont d'origine étrangère, principalement malienne, nigériane et nigérienne.

**Pêcheur semi-professionnel**: Pêcheur pour qui l'activité de la pêche est complémentaire à l'agriculture et/ou à l'élevage. Il se consacre régulièrement à cette activité, parfois pour plus de 50% de son temps mais pas de façon permanente. Il a souvent acquis une bonne maîtrise des techniques habituelles de pêche. Contrairement au professionnel, le semi-professionnel quitte peu son terroir et ne se déplace pas vers d'autres plans d'eau (exemple: agri-pêcheurs).

**Petits ruminants** : Ovins et caprins.

**Pisciculture**: Science et technique d'élever le poisson.

**Planche** : Portion de terrain entourée par une butte ou une allée et servant à semer les graines ou à repiquer les plants.

**Porcins** : Ensemble des animaux communément appelés « cochons »

**Résident présent** : Membre du ménage qui habituellement réside dans le ménage depuis plus de 6 mois et qui y a passé la nuit précédant le passage de l'enquêteur.

Remarques : sont aussi considérés comme résidents présents les personnes suivantes bien qu'elles aient passé la nuit de référence hors du ménage :

- Les médecins et autres personnels de garde ;
- Les sentinelles ;
- Les ouvriers des usines qui travaillent la nuit
- Les travailleurs en service de nuit soit constamment, soit temporairement (chauffeurs, personnes en voyage pendant la nuit de référence vers le lieu de résidence, etc.)

**Responsable de la parcelle**: Personne qui décide des semis sur la parcelle et de l'utilisation des récoltes. Il peut ne pas travailler effectivement sur la parcelle.

**Responsable de verger ou de parcelle fruitière** : Membre d'un ménage d'arboriculteurs possédant au moins cinq (5) pieds d'arbres fruitiers d'une espèce ou une association d'espèces sur une parcelle.

**Semences locales** : Semences non certifiées

**Semences sélectionnées** : Semences importées ou produites par des maisons spécialisées ou par des producteurs semenciers certifiées et vendues par les maisons de commerce ou fournies par les structures techniques (PAPEM, ferme semencière, producteurs) et ONG.

**Site**: Lieu de concentration d'exploitations tels les aménagements aux abords des barrages, des rivières, des forages ou des puits réalisés dans des bas-fonds. Peuvent tenir lieu de sites également les aménagements

traditionnels autour des concessions (cas particulier de certains villages dans la province du Sanguié).

**Société coopérative :** Association autonome de personnes qui se sont volontairement réunies sur leur propre initiative en vue de satisfaire leurs besoins et aspirations économiques, sociaux et culturels communs au moyen d'une entreprise économique, dirigée démocratiquement, en fournissant une quote-part équitable du capital social nécessaire et acceptant une juste participation aux risques et aux fruits de cette entreprise, au fonctionnement de laquelle les adhérents participent activement et dont ils sont les propriétaires et les principaux usagers.

**Union de coopératives :** Rassemblement de coopératives de même nature.

**Union de groupements :** Rassemblement de groupements de même nature.

**Verger ou parcelle fruitière:** Etendue de terre d'un seul tenant, correspondant à un bloc ou à une partie d'un bloc et portant une seule espèce ou une association d'espèces d'arbres fruitiers.

**Volaille :** Poules, canards, pintades, dindons et pigeons

**Taux de couverture des besoins céréaliers :** Il est défini par le rapport entre la production céréalière disponible pour la consommation et la quantité totale nécessaire pour satisfaire les besoins alimentaires de l'ensemble de la population

## **Annexe 2 : NOTE TECHNIQUE SUR LE CALCUL DES RENDEMENTS, SUPERFICIES ET PRODUCTIONS**

### **Calcul des rendements**

Ce sont des rendements moyens simples obtenus sur des carrés de 25 m<sup>2</sup> posés de façon aléatoire sur les parcelles ;

- sur les parcelles portant une seule culture, on détermine le rendement moyen en culture pure ;
- sur les parcelles portant une association de culture, on détermine le rendement moyen en culture principale et le rendement moyen en culture secondaire.

NB : Dans le présent annuaire, les rendements publiés sont les rendements en culture pure.

### **Définitions :**

**Rendement en pure** : Rendement moyen à l'hectare des parcelles pour lesquelles il n'existe qu'une seule culture.

**Rendement en principale** : Rendement moyen à l'hectare des parcelles pour lesquelles il existe au moins deux (02) cultures, et la culture considérée est la plus dominante en nombre de pieds.

**Rendement en secondaire** : Rendement moyen à l'hectare des parcelles pour lesquelles il existe au moins deux (02) cultures, et la culture considérée est la moins dominante en termes de nombre de pieds.

### **Calcul des superficies**

Les superficies calculées sont les superficies physiques, obtenue par mesure effective, en distinguant les superficies en culture pure, d'une part, et les superficies en cultures associées, d'autre part. On note toutefois que seules les deux principales cultures dans l'association sont retenues.

### **Calcul des productions**

La production pour une spéculation donnée est obtenue en faisant la somme de la production en pure, en principale et en secondaire.

### **N.B.** :

- Pour le riz et le maïs, on tient compte des superficies et production des plaines irriguées ;
- Les rendements moyens nationaux sont des moyennes pondérées avec les superficies en pure pour les différentes spéculations.
- Pour les productions en tonnes, le chiffre 0 (zéro) signifie que la production est inférieure à une tonne.

### Annexe 3 : STATISTIQUES AGRICOLES DU RGA I(2006-2010)

#### Exploitations agricoles

Exploitations agricoles	Effectif	Superficie exploitée
Ménages agricoles	1 329 439	5 522 566
Exploitations modernes	576	30 460
<b>Total</b>	<b>1 330 015</b>	<b>5 553 026</b>

Source : RGA 2006-2010

#### Terres et population agricoles

Statistique	Valeur
Nombre de parcelles	11 446 524
Nombre de parcelles en mode de faire valoir direct	11 297 719
Nombre de ménages agricoles sans terre	74 583
Nombre de ménages pratiquant l'irrigation	42 190
Superficie irriguée (ha)	10 180
Nombre de producteurs	4 166 373
Nombre de femmes productrices	2 088 621
Superficie des femmes (ha)	1 378 378

Source : RGA 2006-2010

#### Matériels agricoles

Equipements agricoles	Nombre
Tracteurs	4 336
Houe manga	11 774
Motopompes	20 206
Charrue	737 983

Source : RGA 2006-2010

#### Cheptel

Espèce	Ménages éleveurs	Nombre de têtes
<b>Effectif total</b>	1 162 719	24 509 735
<b>Bovins</b>	483 842	6 700 051
<b>Ovins</b>	682 512	7 206 069
<b>Caprins</b>	909 791	9 031 188
<b>Porcins</b>	295 384	1 572 427
<b>Equins</b>	650 651	1 206 601
Chevaux	3 734	23 915
Asins	649 276	1 157 449
<b>Camelins</b>	2 266	25 237
<b>Volailles</b>	1 138 534	32 956 916
Poules locales	1 096 359	25 699 624
Canards	42 431	265 834
Pintades	411 384	616 775
Dindons	949	31 798



Pigeons	78 767	526073
<b>Other animals</b>	<b>1 379</b>	265 834
Lapins	1 379	265 834

Source : RGA 2006-2010

### Arboriculture

Arboriculture	Superficie (ha)	Nombre d'arbres
<b>Total</b>	<b>142 499</b>	<b>20 540 506</b>
<b>Nombre de vergers</b>	-	145 854
Banane	895	2 000 271
Mangue	35 221	3 110 925
Papaye	167	158 889
Agrumes	5 651	692 089
Goyave	564	306 416
Anacarde	100 002	14 271 917

Source : RGA 2006-2010

### Spécultations produites

Spécultations	Parcelles	Superficie (ha)
<b>Total</b>	9 655 026	<b>5 380 067</b>
<b>Céréales</b>	<b>7 154 150</b>	<b>4 190 344</b>
Mil	2 132 540	1 577 220
Maïs	1 561 255	608 368
Riz	302 169	79 112
Sorgho	3 113 038	1 901 776
Fonio	45 148	23 869
<b>Autres cultures</b>	<b>2 500 876</b>	<b>1 189 723</b>
Cultures de rente	2 427 468	1 007 150
Autres cultures vivrières	73 408	182 573

Source : RGA 2006-2010

**Présentation du Ministère de l'agriculture, des ressources animales et halieutiques (MARAHA)**

**BURKINA FASO**

**DECRET N° 2021- 0365 /PRES/PM/MAAHM**

portant organisation du Ministère de l'Agriculture,  
Unite-Progres-Justice des Aménagements Hydro-agricoles et de la Mécanisation

février 2021 portant

**LE PRESIDENT DU FASO,**

**PRESIDENT DU CONSEIL DES MINISTRES,**

**Vu** la Constitution;

**Vu** le décret n°2021-000 I/PRES du 05 janvier 2021 portant nomination du Premier Ministre;

**Vu** le décret n°2021-0002/PRES/PM du 10 janvier 2021 portant composition du Gouvernement ;

**Vu** le décret n°2021-0023/PRES/PM/SGG-CM du 1<sup>er</sup> février 2021 portant attributions des membres du Gouvernement ;

**Vu** la loi n°010/98/AN du 21 avril 1998 portant modalités d'intervention de l'Etat et répartition de compétences entre Etat et les autres acteurs du développement ;

**Vu** le décret n° 2016-027/PRES/PM/SGG-CM du 23 février 2016 portant organisation type des départements ministériels ;

le décret n°2016-603/PRES/PM/MINEFID du 08 juillet 2016 portant comptabilité des matières de l'Etat et des autres organismes publics ;

**Sur** rapport du Ministre de l'Agriculture, des Aménagements Hydro-agricoles et de la Mécanisation.

**Le** Conseil des ministres entendu en sa séance du 21 avril 2021

**DECRETE**

## **CHAPITRE I : DISPOSITIONS GENERALES**

**Article 1:** L'organisation du Ministère de l'Agriculture, des Aménagements Hydro-agricoles et de la Mécanisation est régie par les dispositions du présent décret et s'articule autour des structures suivantes :

- le Cabinet du Ministre ;
- le Secrétariat général du ministère.

## **CHAPITRE II : DISPOSITIONS RELATIVES AU CABINET DU MINISTRE**

### **Section 1 : Composition**

**Article 2:** Le Cabinet du ministre comprend :

- le Directeur de cabinet;
- les Conseillers techniques ;
- l'Inspection technique des services ;
- les Chargés de mission ;
- les Secrétariats Techniques ;
- les Secrétariats permanents/exécutifs;
- le Secrétariat particulier;
- le Protocole ;
- la Sécurité du ministre.

### **Section 2 : Attributions**

#### **Paragraphe 1 : Le Directeur de Cabinet**

**Article 3:** Le Directeur de Cabinet est chargé :

- d'assurer la coordination des activités du Cabinet du Ministre;
- d'assister le Ministre dans la gestion des affaires réservées et confidentielles et de traiter tout dossier qu'il pourrait lui confier ;
- d'assurer les contacts officiels avec les Cabinets des autres départements ministériels et les institutions.

**Paragraphe 3:** L'Inspection technique des services

**Article 7:** L'Inspection technique des services contrôle l'application de la politique du département et le fonctionnement des services, des projets et des programmes.

A ce titre, elle est chargée :

- de l'appui conseil pour la mise en œuvre des programmes d'activités des services, des projets et des programmes ;
- du contrôle de l'application des textes législatifs, réglementaires et des instructions administratives régissant le fonctionnement administratif, financier et comptable des services, des projets et des programmes ;

- des investigations relatives à la gestion administrative, technique et financière des services des projets et des programmes;
- de l'étude des réclamations des administrés et des usagers des services, des projets et des programmes du ministère ;
- de mener la lutte contre la corruption au sein du ministère.

**Article 8:** Le pouvoir de contrôle et de vérification de l'Inspection technique des services s'exerce aussi bien à priori qu'à posteriori, sur les structures centrales, rattachées, déconcentrées et de missions placées sous la tutelle du ministère.

L'Inspection technique des services dressé à cet effet des rapports de contrôle et de vérification à l'attention du ministre. Il en est fait ampliation à l'Autorité supérieure de contrôle d'Etat et de lutte contre la corruption (ASCE-LC).

**Article 9:** L'Inspection technique des services est dirigée par un Inspecteur général des services nommé par décret pris en Conseil des ministres sur proposition du ministre.

L'Inspecteur général des services relève directement du ministre. Il est placé hors hiérarchie administrative et bénéficie des mêmes indemnités et avantages que les Conseillers techniques.

L'Inspecteur général des services est assisté d'inspecteurs techniques au nombre de quinze (15) au maximum nommés par décret pris en Conseil des Ministres sur proposition du ministre.

**Article 10:** L'Inspecteur général des services et les Inspecteurs techniques sont choisis parmi les cadres supérieurs en raison de leur compétence technique et de leur moralité.

Les Inspecteurs techniques bénéficient des mêmes indemnités et avantages que les Directeurs généraux.

#### **Paragraphe 4 : Les Chargés de mission**

**Article 11:** Les Chargés de mission sont des hauts cadres de l'administration publique ayant occupé de hautes fonctions politiques et/ou administratives et qui sont en fin de mission.

Ils dépendent directement du ministre et exécutent toutes missions qui leur sont confiées.

Les Chargés de mission sont nommés par décret pris en Conseil des ministres sur proposition du ministre et sont placés hors hiérarchie administrative.

Ils bénéficient des mêmes indemnités et avantages que les charges de mission de la Primature.

#### **Paragraphe 5 : Les secrétariats techniques**

**Article 12:** Les secrétariats techniques sont créés pour exécuter des missions conjoncturelles ou temporaires.

De par leur caractère temporaire, ils ne peuvent excéder cinq (05) ans d'existence.

A terme, ils s'intègrent dans les structures permanentes du ministère.

Place sous l'autorité d'un Secrétaire technique, le secrétariat technique peut être organisé en départements.

Le Secrétaire technique est nommé par décret pris en Conseil des Ministres sur proposition du Ministre et bénéficie des mêmes indemnités que les Conseillers techniques.

Les Chefs de département des secrétariats techniques sont nommés dans les mêmes conditions que le Secrétaire technique et bénéficie des mêmes indemnités que les Directeurs de services centraux.

**Article 13:** Le Ministère de l'Agriculture, des Aménagements Hydro-agricoles et de la Mécanisation dispose d'un secrétariat technique dénommé « Secrétariat technique de l'initiative présidentielle pour le développement de la riziculture », en abrégé « ST-DRiz ».

**Article 14:** Le Secrétariat technique de l'initiative présidentielle pour le développement de la riziculture (ST-DR.iz) a pour mission de concevoir, de coordonner et de suivre la mise en œuvre des stratégies en matière de développement durable de la chaîne de valeur riz.

A ce titre, il est chargé :

- de coordonner la mise en œuvre et le suivi des stratégies et politiques en matière de développement de la riziculture et de la chaîne de valeur riz;
- de participer à la conduite du partenariat national, régional et sous régional en matière de développement de la filière riz ;
- de contribuer à la formulation et au suivi de la mise en œuvre des projets et des programmes de développement de la chaîne de valeur riz ;
- de contribuer à la coordination et à l'orientation stratégique des projets et programmes de développement rizicoles et de la chaîne de valeur riz ;
- d'assurer la synergie et la complémentarité des acteurs (publics, secteur privé, ONG) dans le domaine du développement de la chaîne de valeur riz;
- de contribuer à la promotion des aménagements rizicoles et à leur mise en valeur;
- de contribuer à l'organisation des maillons dans la promotion et le développement des actions spécifiques de la filière riz ;
- d'initier ou mener des études en matière de développement de la riziculture ;
- de contribuer à la recherche-développement de la chaîne de valeur riz ;
- de promouvoir les investissements privés dans la chaîne de valeur riz;
- de contribuer à la mise en relation des acteurs et la contractualisation dans la chaîne de valeur riz ;
- d'apporter un appui stratégique aux structures déconcentrées et décentralisées en matière de riziculture ;
- de capitaliser et documenter les bonnes pratiques en matière de riziculture ;
- de contribuer à l'élaboration de la législation, de la réglementation et des normes dans le domaine de la riziculture ;
- d'assurer le renforcement des capacités des acteurs de la chaîne de valeur riz;
- d'assurer la visibilité et la communication sur le riz national ;
- de créer des conditions à l'émergence d'une structure permanente du développement de la riziculture ;
- d'assurer la gestion administrative, financière et comptable du ST-DRiz ;
- d'exécuter toute autre mission confiée par l'autorité compétente.

**Article 15:** Le ST-DRiz comprend les départements suivants:

- le Département d'appui à la Production Rizicole (DPR);
- le Département d'appui à la Valorisation et à la Promotion du Riz (DVPR);
- le Département du Partenariat et des Investissements Privés rizicoles(DPIP).

**Paragraphe 6: Les secrétariats permanents/exécutifs**

**Article 16:** Les secrétariats permanents/exécutifs sont des structures mises en place en vue de piloter les volets sensibles et d'ordre stratégique des missions assignées au département. Ils ne doivent pas empiéter sur les attributions des structures permanentes du ministère.

Place sous l'autorité d'un Secrétaire permanent/exécutif, le Secrétariat permanent/exécutif est organisé en départements.

Le Secrétaire permanent/exécutif est nommé par décret pris en conseil des Ministres sur proposition du Ministre et bénéficie des mêmes indemnités et avantages que les Conseillers techniques.

Les chefs de département du Secrétariat permanent/exécutif sont nommés dans les mêmes conditions que le Secrétaire permanent/exécutif et bénéficient des mêmes indemnités et avantages que les directeurs de services centraux.

**Article 17:** Les secrétariats permanents/exécutifs du Ministère de l'Agriculture, des Aménagements Hydro-agricoles et de la Mécanisation sont :

- le Secrétariat Exécutif du Conseil National de Sécurité Alimentaire (SE-CNSA);
- le Secrétariat Permanent de la Coordination des Politiques Sectorielles Agricoles (SP/CPSA) ;

**Article 18:** Le Secrétariat Exécutif du Conseil National de Sécurité Alimentaire (SE-CNSA) a pour mission de contribuer à la prévention et à la gestion des crises alimentaires et nutritionnelles et d'assurer le secrétariat du Programme Alimentaire Mondial (PAM) et celui du Comité National du Comité permanent Inter-Etats de Lutte contre la Sécheresse dans le Sahel (CONACILSS).

A ce titre, il est chargé :

- d'assurer la coordination opérationnelle, le suivi de la mise en œuvre et l'évaluation des décisions du Conseil National de Sécurité Alimentaire;
- de coordonner et animer le dispositif national de sécurité alimentaire et nutritionnelle ;  
d'assurer le suivi-évaluation de la mise en œuvre de la Politique nationale de sécurité alimentaire et nutritionnelle (PNSAN) et de son plan d'actions ;
- de coordonner la gestion des stocks de sécurité alimentaire et nutritionnelle ;
- d'assurer la cohérence des programmes nationaux de sécurité alimentaire et nutritionnelle avec ceux du Comité permanent inter-Etats de Lutte Contre la Sécheresse dans le Sahel (CILSS), de l'Union Economique et Monétaire Ouest Africaine (UEMOA) et de la Communauté Economique des Etats de l'Afrique de l'Ouest (CEDEAO);

- de réceptionner et gérer les aides alimentaires et autres aides du PAM ;
- de définir et mettre en œuvre la politique d'intervention des organisations régionales et internationales en matière de sécurité alimentaire et nutritionnelle au niveau national ;
- d'apporter un conseil stratégique aux ministres membres du Conseil National de Sécurité Alimentaire ;
- d'assurer le suivi de la mise en œuvre des Priorités Résiliences Pays (PRP-AGIR) ;
- de capitaliser les informations des projets, programmes, ONG, associations et promoteurs privés en matière de sécurité alimentaire et nutritionnelle ;
- de coordonner les activités du Codex Alimentarius ;
- d'assurer la gestion administrative et financière du SE-CNSA ;
- d'exécuter toute autre mission confiée par l'autorité compétente.

**Article 19:** Le SE/CNSA comprend les projets et programmes de développement rattachés au programme budgétaire dont il est responsable et les départements suivants :

- le Département de la Planification et du Suivi-évaluation (DPSE) ;
- le Département de la Gouvernance Institutionnelle (DGI) ;
- le Département de la Résilience et la Nutrition (DRN) ;
- le Département chargé du Comité National du CILSS (DCONACILSS) ;
- le Département chargé du Programme Alimentaire Mondial (DSPAM).

**Article 20:** Le Secrétariat Permanent de la Coordination des Politiques Sectorielles Agricoles (SP/CPSA) a pour mission de contribuer à l'élaboration et à la mise en cohérence des politiques sectorielles dans le domaine agro-sylvo-pastoral, hydraulique, halieutique, faunique et alimentaire.

A ce titre, il est chargé :

- de veiller à la mise en cohérence des politiques sectorielles et des réformes dans le domaine agro-sylvo-pastoral, hydraulique, halieutique, faunique et alimentaire entre elles et avec les directives nationales ou communautaires, les conventions bilatérales et multilatérales, les décisions de l'Organisation des Nations Unies et de ses institutions spécialisées ;
- d'assurer l'administration, la gestion, le suivi-évaluation et le contrôle de la mise en œuvre des politiques sectorielles et des réformes dans les domaines agro-sylvo-pastoral, hydraulique, halieutique, faunique et alimentaire ;
- de créer et animer des cadres de concertation des partenaires des secteurs agro-sylvo-pastoral, hydraulique, halieutique, faunique et alimentaire ;
- de participer à la recherche des financements nécessaires à l'élaboration, à la revue périodique, à la mise en cohérence, à l'administration, à la gestion, au suivi-évaluation et au contrôle de la mise en œuvre des politiques sectorielles dans les domaines agro-sylvo-pastoral, hydraulique, halieutique, faunique et alimentaire ;
- d'assister les ministères concernés dans l'élaboration, l'administration, la gestion, le suivi-évaluation et le contrôle des politiques, des stratégies, des plans d'actions, des projets et des programmes intégrés de développement des secteurs agro-sylvo-pastoral, hydraulique, halieutique, faunique et alimentaire ;
- d'assurer l'animation du Cadre Sectoriel de Dialogue (CSD) et assurer le suivi de la mise en œuvre des recommandations ;
- d'organiser la revue périodique des dépenses publiques du secteur agro-sylvo-pastoral, hydraulique, halieutique, faunique et alimentaire ;
- d'assurer la veille stratégique et le suivi de l'évolution du secteur agro-sylvo-pastoral, hydraulique, halieutique, faunique et alimentaire ;

- d'assurer la gestion administrative, financière et comptable du SP/CPSA;
- d'exécuter toute autre mission confiée par les autorités compétentes.

**Article 21:** Le SP/CPSA est composé de trois (03) départements que sont :

- le Département des Etudes, de la Prospective et des Politiques du Secteur Rural (DEPP/SR);
- le Département du Suivi et de l'Évaluation des Politiques du Secteur Rural (DSEP/SR) ;
- le Département de la Communication et de la Concertation entre les Acteurs du Secteur Rural (DCCA/SR).

**Paragraphe 7:** Le secrétariat particulier

**Article 22:** Le secrétariat particulier du ministre assure la réception, le traitement et l'expédition du courrier confidentiel et réservé du ministre.

Il organise l'emploi du temps du ministre.

Il est dirigé par un/une Secrétaire particulier (e) nommé (e) par arrêté du ministre.

Il/elle bénéficie des mêmes indemnités et avantages de responsabilité accordés aux chefs de service.

**Paragraphe 8:** Le protocole du ministre

**Article 23:** Le Protocole du ministre est chargé, en relation avec le Protocole d'Etat, de l'organisation des cérémonies, des audiences et des déplacements officiels du ministre.

Il est nommé par arrêté du ministre.

**Paragraphe 9:** La sécurité du ministre

**Article 24:** La sécurité est chargée d'assurer la sécurité du ministre et des installations du ministère.

Le chef de sécurité est nommé par arrêté du ministre.



## **CHAPITRE III-DISPOSITION GENERALES RELATIVES AU SECRETARIAT GENERAL**

**Article 25:** Pour la mise en œuvre et le suivi de la politique du gouvernement en matière agricole, d'aménagements hydro-agricoles, de mécanisation et de sécurité alimentaire et nutritionnelle, le ministre dispose d'un secrétariat général placé sous l'autorité d'un Secrétaire général.

La composition et les attributions du secrétariat général sont déterminées par les dispositions ci-dessous.

### **Section 1 : Composition du secrétariat general**

**Article 26:** Le secretariat général comprend:

- les services du secrétariat general ;
- les structures centrales ;
- les structures déconcentrées ;
- les structures rattachées ;
- les structures de mission.

### **Paragraphe 1 : Les services du secretariat general**

**Article 27:** Pour la coordination administrative et technique des structures du ministère, le Secrétariat général dispose :

- d'un bureau d'études ;
- d'un secrétariat particulier ;
- d'un service central du courrier ;
- d'un service d'accueil et d'information.

### **Paragraphe 2 : Les structures centrales**

**Article 28:** Les structures centrales sont les structures qui exercent leurs activités sous le contrôle direct du Secrétaire général. Elles comprennent les Directions générales et les Directions transversales communes à tout département ministériel.

Les structures centrales sont :

#### **A. Les Directions générales**

**Article 29:** Les Directions générales spécifiques du Ministère de l'Agriculture, des Aménagements Hydro-agricoles et de la Mécanisation sont :

- la Direction Générale des Productions Végétales (DGPV) ;
- la Direction Générale de la Promotion de l'Economie Rurale (DGPER) ;
- la Direction Générale du Foncier, de la formation et de l'Organisation du Monde Rural (DGFOMR) ;

- la Direction Générale des Aménagements Hydro-agricoles et du Développement de l'Irrigation (DGAHDI) ;
- la Direction Générale de la Promotion de la Mécanisation Agricole (DGPMA).

**Article 30:** La Direction Générale des Productions Végétales (DGPV) comprend les projets et programmes de développement rattachés au programme budgétaire dont elle est responsable et les directions techniques suivantes :

- la Direction des Intrants Agricoles (DIA) ;
- la Direction du Développement des Productions Agricoles (DDPA) ;
- la Direction de la Protection des Végétaux et du Conditionnement (DPVC);
- la Direction de la Vulgarisation et de la Recherche-développement (DVRD).

**Article 31:** La Direction Générale de la Promotion de l'Economie Rurale (DOPER) comprend les projets et programmes de développement rattachés

au programme budgétaire dont elle est responsable et les directions techniques suivantes :

- la Direction du Développement des Marchés des Produits Agricoles (DDMPA);
- la Direction du Développement de l'Entreprenariat Agricole (DDEA);
- la Direction de la Transformation et de la promotion de la consommation des produits Agricoles Nationaux (DTAN) ;
- la Direction de la veille et de la Promotion Economique des Filières Agricoles (DPEFA).

**Article 32:** La Direction Générale du Foncier, de la Formation et de l'Organisation du Monde Rural (DGFOMR) comprend les projets et programmes de développement rattachés au programme budgétaire dont elle est responsable et les directions techniques suivantes :

- la Direction de la Législation, de la Règlementation et de la Sécurisation Foncière (DLRSF);
- la Direction des Ecoles et Centres de Formation Agricole (DECFA);
- la Direction de l'Organisation des Producteurs et de l'Appui aux Institutions Rurales (DOPAIR).

**Article 33:** La Direction Générale des Aménagements Hydro-agricoles et du Développement de l'Irrigation (DGAHDI) comprend les projets et programmes de développement rattachés au programme budgétaire dont elle est responsable et les directions techniques suivantes:

- la Direction des Aménagements Hydro-agricoles (DAH) ;
- la Direction du Développement de l'Irrigation (DDI);
- la Direction de la Récupération et de la Conservation des Terres Agricoles (DRCTA).

**Article 34:** La Direction Générale de la Promotion de la Mécanisation Agricole(DGPMA) comprend les directions techniques suivantes:

- la Direction de la Mécanisation des Productions Agricoles (DMPA) ;
- la Direction de la Mécanisation de la Récolte, du post-récolte et de la Transformation des produits Agricoles (DMRTA);
- la Direction de la Recherche/développement et de la Maintenance des Equipements Agricoles (DRMEA).μ

## Les directions transversales

**Article 35:** Les directions transversales du ministère sont:

- la Direction Generale des Etudes et des Statistiques Sectorielles(DGESS);

- la Direction de l'Administration des finances (DAF);
- la Direction des Marchés Publics (DMP) ;
- la Direction des Ressources Humaines (DRH) ;
- la Direction de la Communication et de la Presse Ministerielle(DCPM);
- la Direction des Archives et de la Documentation (DAD);
- la Direction des Services Informatiques (DSI) ;
- la Direction du Développement Institutionnel et de l'Innovation (DDTT);
- la Direction des Affaires Juridiques et du Contentieux (DAJC);
- le Bureau Comptable Matière Principal (BCMP).

**Article 36:** La Direction Générale des Etudes et des Statistiques Sectorielles (DGESS) comprend les projets et programmes de développement rattachés au programme budgétaire dont elle est responsable et les directions techniques suivantes:

- la Direction de la Prospective et de la Planification Operationnelle (DPPO);
- la Direction de la Formulation des Politiques (DFP);
- la Direction du Suivi, de l'Evaluation et de la Capitalisation (DSEC) ;
- la Direction de la Coordination des Projets et Programmes (DCPP) ;
- la Direction des Statistiques Sectorielles (DSS).

### **Paragraphe 3 : Les structures déconcentrées**

**Article 37:** Les structures déconcentrées sont les démembrements au niveau régional, provincial, départemental et infra-départemental. Elles sont rattachées au Secrétariat général.

**Article 38:** Les structures déconcentrées du Ministère de l'Agriculture, des Aménagements Hydro-agricoles et de la Mécanisation sont :

- les Directions Regionales de l'Agriculture, des Aménagements Hydro-agricoles et de la Mécanisation (**DRAAHM**);
- les Directions Provinciales de l'Agriculture, des Aménagements Hydro-agricoles et de la Mécanisation (**DPAAHM**);
- les Centres de Promotion Rurale (CPR).

### **Paragraphe 4 : Les structures rattachées**

**Article 39:** Les structures rattachées sont les sociétés à capitaux publics, les sociétés d'économie mixte et les établissements publics de l'Etat relevant de la gestion et/ou de la tutelle technique du ministère.

**Article 40:** Les structures rattachées du ministère sont :

- la Société Nationale de Gestion des Stocks de Sécurité alimentaire (SONAGESS) ;
- la Société d'Exploitation des Phosphates du Burkina (SEPB);
- la Société Nationale de l'Aménagement des Terres et de l'Équipement Rural (SONATER) ;
- la Société de Développement Intégré du Pôle de Croissance de la Vallée du Sourou (SOUROUPOLE\_SEM) ;
- le Bureau National des Sols (BUNASOLS);
- le Centre Agricole Polyvalent de Matourkou (CAP Matourkou).

L'organisation et le fonctionnement des structures rattachées du ministère sont déterminées par les textes spécifiques les régissant.

### **Paragraphe 5 : Les structures de mission**

**Article 41:** Les structures de mission du ministère désignent les Cellules et les Comités créés pour prendre en charge les questions transversales d'intérêt majeur.

**Article 42:** Les structures de mission du Ministère de l'Agriculture, des Aménagements Hydro-agricoles et de la Mécanisation sont :

- la Cellule Genre (CG);
- la Cellule Environnementale (CE) ;
- la Cellule Ministerielle de Lutte contre le Sida (CMLS).

L'organisation et la désignation des responsables des structures de mission du ministère sont déterminées par un arrêté du ministre.

### **Section 2 : Attributions du secrétariat général** **Paragraphe 1 :**

#### **Attributions du Secrétaire général**

**Article 43:** Le Secrétaire général assure la gestion administrative et technique du département ministériel. Il assiste le ministre dans la mise en œuvre de la politique du ministère.

Il est chargé de la coordination administrative et technique des structures centrales, des structures déconcentrées, des structures rattachées et des structures de mission.

En cas d'absence du Secrétaire général, un directeur général ou un directeur central désigné par note de service du ministre assure l'intérim. Toutefois, cet intérim ne saurait excéder trois (3) mois.

**Article 44:** Le Secrétaire général assure les relations techniques du département avec les structures techniques des autres ministères, le Secrétariat général du Gouvernement et du Conseil des ministres et les institutions nationales.

**Article 45:** A l'exception des documents destinés au Chef de l'Etat, au Chef du gouvernement, aux Présidents d'institutions et aux ambassadeurs, le Secrétaire général peut recevoir délégation de signature pour :

- les lettres de transmission et d'accuse de réception;
- les ordres de mission à l'intérieur du Burkina Faso;
- les décisions de congés ;
- les décisions d'affectation ainsi que l'ensemble des actes de gestion du personnel des services relevant du Secrétariat général ;
- les textes de communiqués ;
- les télécopies.

**Article 46:** Outre les cas de délégation prévus à l'article 45 ci-dessus, le ministre peut, par arrêté, donner délégation de signature au Secrétaire général pour toute autre matière relative à la gestion quotidienne du ministère.

**Article 47:** Pour tous les actes sus visés aux articles 45 et 46 ci-dessus, la signature du Secrétaire général est précédée de la mention « Pour le Ministre et par délégation, le Secrétaire général ».

## **Paragraphe 2 : Attributions des services du secrétariat général**

**Article 48:** Le bureau d'études est animé par des Chargés d'études au nombre de cinq

(05) au plus désignés parmi les cadres supérieurs en raison de leur compétence technique et nommés par décret pris en Conseil des ministres sur proposition du ministre.

Le bureau d'études est chargé :

- d' étudier et de faire la synthèse des dossiers spécifiques qui lui sont confiés;
- d'élaborer les projets de correspondance;
- d'assister le Secrétaire général dans le traitement de tout dossier.

Les Charges d'études bénéficient des mêmes indemnités et avantages que ceux accordés aux directeurs de service.

**Article 49:** Le Secrétariat particulier du Secrétaire général assure la réception et l'expédition du courrier confidentiel du Secrétaire général, la gestion du courrier ordinaire provenant du service central du courrier, des structures centrales, des structures déconcentrées, des structures rattachées et des structures de mission et en direction desdites structures.

Il assure la ventilation du courrier interne à destination des structures centrales. Il est dirigé par un (e) secrétaire particulier (e) nommé (e) par arrêté du ministre.

**Article 50:** Le Service Central du Courrier (SCC) assure la réception du courrier ordinaire.

- Il enregistre le courrier à l'arrivée et le transmet au Secrétariat particulier du Secrétaire général.
- Il assure la ventilation de tout le courrier ordinaire à l'extérieur du ministère. Il est chargé de la reproduction et de la reliure des documents du ministère.
- Le Service Central du Courrier est dirigé par un (e) Chef de service nommé (e) par arrêté du ministre.
- Il bénéficie des mêmes indemnités et avantages que ceux accordés aux chefs de service.

**Article 51:** Le service d'accueil et d'information a pour mission l'accueil, l'information et l'orientation des usagers de l'administration publique. A ce titre, il est chargé de :

- l'accueil des usagers ;
- l'orientation des usagers vers les différents bureaux et services ;
- l'information et du renseignement des usagers;
- l'accompagnement des usagers vivant avec un handicap vers les différents bureaux et services ;
- l'accueil téléphonique et électronique des usagers du service public;
- l'enregistrement des plaintes et des suggestions des usagers ;
- l'élaboration des projets de rapports périodiques sur l'état des plaintes ou suggestions des usagers ;
- faire toutes propositions relatives à la prise en compte des suggestions des usagers en vue de l'amélioration du service public;

- la prise de toutes autres dispositions visant à faciliter l'accès des usagers au service public.

**Article 52:** Le service d'accueil et d'information est dirigé par un chef de service nommé par arrêté du ministre.

Il bénéficie des mêmes indemnités et avantages que ceux accordés aux chefs de service.

### **Paragraphe 3 : Attributions des structures centrales**

#### **A. Attributions des directions générales**

**Article 53:** La Direction Générale des Productions Végétales (DGPV) a pour mission de contribuer au développement durable des productions végétales.

A ce titre, elle est chargée :

- de contribuer à l'élaboration, à la mise en œuvre et au suivi des stratégies et politiques agricoles en matière de productions végétales ;
- de définir et d'assurer la mise en œuvre des programmes de gestion intégrée des nuisibles des végétaux et des produits végétaux ;
- d'assurer la mise en œuvre des projets et programmes de développement des productions agricoles ;
- de promouvoir l'agroécologie ;
- de promouvoir l'agriculture familiale ;
- de promouvoir l'agriculture biologique ;
- de contribuer à la promotion de la biotechnologie agricole ;
- d'assurer le suivi de la sécurité sanitaire des aliments ;
- de coordonner les activités de contrôle phytosanitaire, le contrôle de qualité et le contrôle du conditionnement des produits agricoles et agroalimentaires d'origine végétale et des pesticides, à l'importation, à l'exportation, en transit ou à l'intérieur du territoire national ;
- d'assurer la tutelle technique des postes de contrôle phytosanitaire et du conditionnement des produits agricoles et agroalimentaires d'origine végétale et des pesticides à l'importation, à l'exportation, en transit ou présents à l'intérieur du territoire national ;
- de coordonner la lutte contre les nuisibles et les prédateurs des cultures et des récoltes ;
- d'assurer le Secrétariat Technique du Comité National de Gestion des pesticides (ST/CNGP) ;
- d'assurer le Secrétariat Technique du Comité National de Lutte contre les Mouches des Fruits et les autres nuisibles du manguier (ST/CNLMF) ;
- d'assurer le contrôle de la qualité des intrants agricoles ;
- de veiller au respect de la réglementation sur les intrants agricoles ;
- d'assurer la tutelle technique des laboratoires nationaux d'analyse des semences agricoles ;
- de promouvoir la production et l'utilisation des intrants agricoles de qualité ;
- d'assurer la présidence de la Commission Nationale de Contrôle des Engrais (CONACE) ;
- d'assurer la présidence du Comité National des Semences (CNS) ;
- de promouvoir la recherche/développement en matière de production végétale et le transfert de technologies ;
- de promouvoir les innovations résultant des savoirs locaux et des travaux de recherche ;

- de promouvoir les technologies et techniques de résilience face aux effets du changement climatique ;
- de coordonner les actions de vulgarisation et d'appui-conseil agricoles;
- de promouvoir l'intensification et la diversification des cultures porteuses;
- de promouvoir les bonnes pratiques agricoles ;
- de contribuer à la promotion des chaînes de valeurs agricoles ;
- de promouvoir la gestion durable de la fertilité des sols à la parcelle ;
- de contribuer à la mise en valeur des terres agricoles aménagées ;
- d'assurer le suivi des campagnes agricoles ;
- de capitaliser les informations des projets, programmes, ONG, associations et promoteurs privés en matière de production végétale ;
- d'assurer la gestion administrative, financière et comptable de la structure;
- d'exécuter toute autre mission confiée par l'autorité compétente.

**Article 54:** La Direction Générale de la Promotion de l'Economie Rurale (DGPER) a pour mission principale de contribuer à la promotion de l'économie rurale au Burkina Faso.

A ce titre, elle est chargée :

- de promouvoir l'entrepreneuriat agricole ;
- d'assurer la veille et l'analyse économique des filières agricoles ;
- d'assurer le développement des chaînes de valeurs agricoles ;
- d'assurer l'animation du système d'information sur les marchés agricoles;
- d'assurer le renforcement des infrastructures de stockage et de conservation; de contribuer à la promotion des normes et de la qualité des produits agricoles et agro-alimentaires ;
- d'assurer la liaison production et marchés agricoles ;
- de promouvoir la transformation artisanale et semi-industrielle des produits agricoles nationaux ;
- de promouvoir la consommation des produits agricoles et agro-alimentaires nationaux ;
- d'assurer l'élaboration et le suivi de la mise en œuvre des textes législatifs et réglementaires relatifs à l'entreposage, la tierce détention et au warrantage des produits agricoles ;
- d'assurer l'élaboration et le suivi de la mise en œuvre du cadre réglementaire ainsi que les modalités d'intervention des acteurs dans l'entreposage et la conservation des produits agricoles ;
- de promouvoir l'entreposage agricole, le warrantage et la tierce détention des produits agricoles ;
- d'assurer la mise en place et la gestion d'un mécanisme public d'intervention pour l'incitation à la production des produits agricoles ;
- d'assurer l'accompagnement des acteurs des chaînes de valeurs à l'accès aux services financiers et non financiers ;
- de promouvoir le partenariat public privé dans les chaînes de valeurs agricoles ;
- d'assurer l'élaboration de la stratégie nationale du partenariat public-privé dans le secteur agricole en collaboration avec les autres structures ;
- de promouvoir l'agriculture contractuelle et le renforcement du partenariat entre les organisations des producteurs et les structures privées dans les chaînes de valeur agricoles ;

- de contribuer à la promotion des produits agricoles sur les marchés locaux, à l'exportation et l'appui à l'amélioration des conditions de leur mise en marche ;
- de promouvoir l'accès au financement et aux instruments de gestion des risques agricoles, notamment l'assurance agricole ;
- de capitaliser les informations des projets, programmes, ONG, associations et promoteurs privés dans le domaine agricole en matière de promotion des filières, de financement, d'accès aux marchés, de transformation des produits et d'entreprenariat ;
- de développer et de suivre les partenariats avec les organisations de producteurs des filières agricoles stratégiques ;
- d'assurer la gestion administrative, financière et comptable de la structure;
- d'exécuter toute autre mission confiée par l'autorité compétente.

**Article 55:** La Direction Générale du Foncier, de la Formation et de l'Organisation du Monde Rural (DGFOMR) a pour mission principale de contribuer à l'organisation et à la formation des producteurs agricoles ainsi qu'à la sécurisation foncière en milieu rural. A ce titre, elle est chargée :

- de contribuer à la mise en œuvre de la politique foncière rurale définie par le gouvernement et le suivi de l'application effective de la réglementation en matière du foncier rural ;
- d'appuyer la sécurisation foncière des terres agricoles ;
- de coordonner les actions de formation des écoles et centres de formation professionnelle agricole publics et privés ;
- de promouvoir la formation professionnelle agronomique initiale et continue;
- de promouvoir la concertation permanente avec les chambres d'agriculture, les organisations des producteurs et les interprofessions ;
- d'assurer le secrétariat technique du Conseil National pour la Sécurisation Foncière en Milieu Rural;  
de veiller à la bonne gouvernance au sein des organisations professionnelles agricoles, interprofessionnelles ou consulaires agricoles;
- d'assurer le renforcement des capacités des organisations professionnelles, interprofessionnelles ou consulaires agricoles ;
- de capitaliser les informations des projets, programmes, ONG, associations et promoteurs privés en matière de sécurisation foncière, de formation professionnelle agricole et d'organisation du monde rural ;
- d'assurer la tutelle technique des Centres de Promotion Rurale (CPR);
- d'assurer la gestion administrative, financière et comptable de la Structure;
- d'exécuter toute autre mission confiée par l'autorité compétente.

**Article 56:** La Direction Générale des Aménagements Hydro-agricoles et du Développement de l'Irrigation (DGAHDI) a pour mission principale de concevoir, coordonner et suivre la mise en œuvre des stratégies en matière d'aménagements hydro-agricoles, de développement de l'irrigation et de gestion durable des terres agricoles.

A ce titre, elle est chargée :

- de contribuer à l'élaboration et à la mise en œuvre des stratégies nationales en matière d'aménagements hydro-agricoles, d'irrigation et de gestion durable des terres agricoles ;



- de promouvoir l' aménagement et la rehabilitation des perimetres irrigues et bas-fonds ;
- de veiller à la prise en compte des études et notices d'impact environnemental et social dans tous les projets et programmes d'aménagements hydro-agricoles, d'irrigation et de gestion durable des terres agricoles ;
- d'élaborer la législation, la règlementation et les normes dans le domaine des aménagements hydro-agricoles, d'irrigation et de gestion durable des terres agricoles ;
- de contribuer à la formulation et au suivi de la mise en œuvre des projets et programmes d'aménagements hydro-agricoles, d'irrigation et de gestion durable des terres agricoles;
- de contribuer à la mise en place et l'animation d'un systeme d' information et de monitoring sur les bonnes pratiques en matière d'aménagements hydro-agricoles , d'irrigation et de gestion durable des terres agricoles;
- de mener toute etude de recherche-développement en matière d'aménagements hydro-agricoles, d'irrigation et de gestion durable des terres agricoles;
- de promouvoir la recherche-developpement en matière d'aménagement hydro-agricoles, d'irrigation et de gestion durable des terres agricoles ;
- d'assurer le suivi-contrôle de la qualité des aménagements hydro- agricoles et de gestion durable des terres agricoles;
- d'apporter l'appui-conseil aux collectivites territoriales et demembrements de l'Etat en matiere de planification, de realisation, d'entretien des aménagements hydro-agricoles, des aménagements de gestion durable des terres agricoles et de maintenance des ouvrages ;
- d'assurer le suivi et la supervision des études et des travaux de réalisation, d' entretien et de réhabilitation des aménagements hydro-agricoles et de gestion durable des terres agricoles ;
- de promouvoir le partenariat public-privé dans l'irrigation, la gestion durable des terres agricoles et la mise en valeur des terres agricoles amenees;
- de contribuer a la promotion de l'investissement prive (agro-investisseurs) dans le domaine des aménagements hydro-agricoles, de l'irrigation et de la gestion durable des terres agricoles;
- de contribuer a la mise en valeur et a la gestion des aménagements hydro-agricoles ;
- de promouvoir l'innovation dans les domaines de l'irrigation et de la gestion durable des terres agricoles ;
- de promouvoir l'utilisation des techniques et technologies innovantes d'irrigation et de gestion durable des terres agricoles;
- de promouvoir la realisation des petits ouvrages de mobilisation de l' eau pour la petite irrigation (boulis, bassins de collecte des eaux de ruisselement, seuil, forage, etc.);
- de promouvoir des actions de conservation, de récupération et de restauration des terres agricoles dégradées ;
- de contribuer à la protection des bassins versants et des plans d'eau offrant des opportunités d'irrigation ;
- d' assurer la planification et la programmation participative des activités dans le domaine des aménagements hydro-agricoles, de l'irrigation et de gestion durable des terres agricoles ;
- de capitaliser les informations des projets et programmes, ONG, Associations et Promoteurs prives en matiere d' aménagements Hydro- agricoles, d'irrigation et de gestion durable des terres agricoles ;

- d'assurer la gestion administrative, financière et comptable de la structure ;
- d'exécuter toute autre mission confiée par l'autorité compétente.

**Article 57:** La Direction Générale de la Promotion de la Mécanisation Agricole (DGPMA) a pour mission principale de développer la mécanisation sur toutes les chaînes de valeurs agricoles.

A ce titre, elle est chargée :

- d'assurer la mise en œuvre et le suivi des stratégies en matière de mécanisation agricole ;
- de définir les stratégies opérationnelles en matière de développement de la mécanisation agricole ;
- de vulgariser les technologies en matière de mécanisation agricole ;
- de promouvoir des technologies innovantes en matière de mécanisation agricole ;
- de contribuer à l'élaboration des normes en matière d'équipements agricoles, d'irrigation, de transformation des produits agricoles et de veiller à leur application ;
- d'assurer la conduite des études dans le domaine de la mécanisation et des équipements agricoles ;
- de promouvoir la recherche développement et l'innovation en matière de mécanisation des équipements agricoles, d'irrigation et de transformation des produits agricoles ;
- de contribuer à l'élaboration et à la mise en œuvre des projets et programmes de développement dans le domaine de la mécanisation agricole ;
- de veiller à la prise en compte et à la mise en œuvre des actions de mécanisation agricole dans les projets et programmes de développement du ministère ;
- de promouvoir l'expertise nationale dans le domaine de la fabrication et de la maintenance des équipements agricoles ;
- de promouvoir l'utilisation en commun des équipements agricoles;
- de contribuer à la promotion de Petites et Moyennes Entreprises dans le domaine de la mécanisation agricole ;
- d'assurer le suivi-contrôle de la qualité des équipements d'irrigation, de transformation des produits agricoles et de CBS/DRS ;
- d'apporter l'appui-conseil aux collectivités territoriales et démembrés de l'Etat en matière d'installation, d'entretien et de maintenance des équipements d'irrigation et transformation des produits agricoles;
- de capitaliser les informations des projets et programmes, ONG, Associations et Promoteurs privés en matière de mécanisation agricole ;
- d'assurer la gestion administrative, financière et comptable de la structure;
- d'exécuter toute autre mission confiée par l'autorité compétente.

## **B. Attributions des directions transversales**

**Article 58:** La Direction Générale des Etudes et des Statistiques Sectorielles (DGESS) a pour mission d'assurer la conception, la formulation, la planification, la programmation, la coordination et le suivi des actions de développement au niveau sectoriel.

A ce titre, elle est chargée :

- de conduire toute étude nécessaire à l'orientation des interventions du ministère;
- d'assurer la collecte, le traitement et la diffusion des données statistiques agricoles ;
- d'assurer en collaboration avec les structures concernées, la coordination de la mise en œuvre de la réforme budget programme au sein du ministère ;
- d'assurer la formulation des projets et programmes du ministère;
- d'élaborer et de suivre la mise en œuvre des politiques sectorielles du ministère;
- de suivre et d'évaluer la mise en œuvre des investissements structurants et réformes stratégiques du département ;
- de coordonner l'élaboration des rapports annuels de performance des programmes budgétaires du ministère ;
- d'assurer la planification, la programmation et le suivi des activités du ministère ;
- de contribuer à l'organisation des revues sectorielles (mi-parcours et annuelles) de mise en œuvre de la politique sectorielle ;
- d'élaborer les rapports d'activités consolidés (mi-parcours et annuels);
- d'organiser les cadres de concertations sectorielles notamment les Conseils d'Administration du Secteur Ministériel (CASEM) et d'assurer le suivi de la mise en œuvre des recommandations ;
- de contribuer à l'animation du Cadre Sectoriel de Dialogue (CSD) et d'assurer le suivi de la mise en œuvre des recommandations ;
- d'assurer le suivi des relations de coopération avec les partenaires;
- d'élaborer les Programmes d'Investissement Prioritaire (PIP) et assurer le suivi de leur exécution en collaboration avec la Direction de l'Administration des Finances;
- d'assurer le suivi et l'évaluation des projets et programmes de développement exécutés sous la tutelle technique du ministère et produire le rapport sectoriel de leur mise en œuvre ;
- d'assurer la coordination du système d'information sur la sécurité alimentaire et nutritionnelle et l'alerte précoce ;
- d'identifier et de capitaliser les interventions des acteurs non étatiques dans le domaine agricole;
- d'assurer la gestion administrative, financière et comptable de la structure;
- d'exécuter toute autre mission confiée par l'autorité compétente.

**Article 59:** La Direction de l'Administration des Finances (DAF) a pour mission la gestion des moyens financiers du ministère.

A ce titre, elle est chargée notamment :

- d'élaborer et exécuter les budgets du département;
- d'élaborer et exécuter le budget au titre des transferts en capital de l'Etat;
- de produire les rapports périodiques sur l'exécution du budget du ministère;
- d'assurer la gestion administrative, financière et comptable de la structure;
- d'exécuter toute autre mission confiée par l'autorité compétente.

**Article 60:** La Direction des Marchés Publics (DMP) a pour mission de gérer le processus de la commande publique du département.

A ce titre, elle est chargée notamment :

- d'élaborer le plan général annuel de passation des marchés publics du ministère et produire les rapports périodiques de son exécution ;
- d'élaborer l'avis général de passation des marchés dont le montant prévisionnel, toutes

taxes comprises, est supérieur ou égal au seuil communautaire de publicité défini par la commission de l'UEMOA ;

- d'assurer la mise en œuvre des procédures de passation des marchés publics et des délégations de services publics ;
- d'assurer la gestion administrative, financière et comptable de la structure;
- d'exécuter toute autre mission confiée par l'autorité compétente.

**Article 61:** La Direction des Ressources Humaines (DRH) a pour mission d'assurer, en relation avec le ministère en charge de la fonction publique, la conception, la formalisation, la mise en œuvre et l'évaluation des mesures visant à accroître la productivité, l'efficacité et le rendement du personnel du ministère.

A ce titre, elle est chargée notamment :

- de veiller à l'application du régime juridique applicable aux emplois et aux agents de la fonction publique d'Etat;
- d'assurer une gestion prévisionnelle et rationnelle des ressources humaines du ministère et de participer au recrutement de son personnel ;
- de contribuer au bon fonctionnement des cadres de concertation avec les partenaires sociaux ;
- de concevoir et de mettre en œuvre des plans et des programmes de formation du personnel du département ;
- de contribuer à l'élaboration du volet dépenses de personnel du ministère et de suivre son exécution;
- de proposer l'engagement et la liquidation des dépenses de personnel conformément aux dispositions législatives et réglementaires ;
- de contribuer à l'amélioration des conditions de travail et de productivité du personnel du ministère ;
- d'assurer le suivi des écoles de formation professionnelle placées sous la tutelle du ministère ;
- d'élaborer et mettre en œuvre la politique sociale et coordonner les initiatives en la matière ;
- d'apporter un appui-conseil en gestion des ressources humaines aux structures du ministère ;
- d'assurer la gestion administrative, financière et comptable de la structure;
- d'exécuter toute autre mission confiée par l'autorité compétente.

**Article 62:** La Direction de la Communication et de la Presse Ministerielle (DCPM) coordonne et gère les activités de communication interne et externe du ministère.

A ce titre, elle est chargée :

- d'assurer les revues de presse et les synthèses de l'actualité à l'attention du ministre ;
- de réaliser des dossiers de presse de l'actualité ;
- de gérer les relations publiques du ministère avec les institutions ;
- de publier et gérer les périodiques du département ;
- d'assurer les relations avec les organes de presses nationaux et les correspondants de la presse étrangère ;
- de mettre à jour la documentation et les statistiques de presse ayant un rapport avec les activités du ministère ;
- d'assurer la mise à jour du Site web du ministère en collaboration avec la Direction des Services Informatiques (DSI) ;
- d'assurer la vulgarisation de la politique sectorielle du ministère ;

- de contribuer à la production des chroniques du gouvernement et à l'animation des points de presse du Gouvernement en collaboration avec le Service d'Information du Gouvernement.

**Article 63:** La Direction des Archives et de la Documentation (DAD) a pour mission le traitement et la conservation de la mémoire documentaire du ministère. A ce titre, elle est chargée :

- de contribuer, sauvegarder et gérer le patrimoine archivistique et documentaire du ministère ;
- d'appliquer la politique d'archivage et de documentation du ministère en relation avec les Archives Nationales ;
- de concevoir et mettre en œuvre les outils de gestion d'archives en fonction de la réglementation en vigueur et de l'organisation du département ministériel ;
- d'optimiser les conditions de stockage et de conservation des documents et les espaces en conséquence de manière prospective ;
- de veiller au respect des conditions de communication des documents avec pour objectif général de permettre l'accès rapide aux documents;
- d'opérer le tri et gérer les versements aux administrations des archives en tenant compte des contraintes légales et des durées d'utilité administrative ;
- de repérer l'information professionnelle utile à son unité et réaliser les résumés signalétiques ;
- d'assurer le catalogage et l'indexation des documents courants avec le langage archivistique approprié ;
- de rechercher et sélectionner l'information et les prestations documentaires appropriées aux besoins d'information des utilisateurs ;
- de former et accompagner les utilisateurs dans leurs démarches de recherche d'information;
- d'assurer la gestion administrative, financière et comptable de la structure;
- d'exécuter toute autre mission confiée par l'autorité compétente.

**Article 64:** La Direction des Services Informatiques (DSI) a pour mission la mise en œuvre de la politique du ministère en matière des Technologies d'Information et de Communication (TIC).

A ce titre, elle est chargée :

- d'assurer l'élaboration et la mise en œuvre du schéma directeur informatique du ministère ;
- d'exécuter les tâches d'informatisation du ministère;
- d'assurer l'administration des bases de données du ministère;
- d'assurer la cohérence des systèmes d'information développés conformément au schéma directeur informatique du ministère ;
- d'exploiter les applications fonctionnelles ;
- d'assurer la sécurité des systèmes informatiques du ministère ;
- d'assurer la maintenance du matériel informatique ;
- d'assurer les actions de formation du personnel et de développement dans le domaine informatique ;
- de mettre à la disposition des services du ministère des modules permettant d'élaborer des statistiques fiables ;
- d'assurer le développement des technologies de l'information et de la communication au sein du ministère ;
- d'assurer la gestion administrative, financière et comptable de la structure;
- d'exécuter toute autre mission confiée par l'autorité compétente.

**Article 65:** La Direction du Développement Institutionnel et de l'Innovation (DDII) a pour mission le pilotage des réformes et la promotion des innovations au sein du ministère.

A ce titre, elle est chargée :

- de promouvoir la culture du résultat au sein du département ministériel ;
- de concevoir et mettre en œuvre des outils d'organisation du travail pour l'amélioration du management et des prestations du département en rapport avec les normes et les standards internationaux ;
- d'assurer la rationalisation des structures par une veille organisationnelle et institutionnelle ;
- d'assurer le pilotage du processus de la gestion du changement dans le cadre des réformes institutionnelle et organisationnelle ;
- d'établir une cartographie des processus et définir les procédures correspondantes ;
- de contribuer à l'élaboration et à la vérification de la régularité des actes juridiques pris au sein du ministère ;
- de procéder à l'évaluation des performances des structures administratives ;
- d'assurer la gestion administrative, financière et comptable de la structure ;
- d'exécuter toute autre mission confiée par l'autorité compétente.

**Article 66:** La Direction des Affaires Juridiques et du Contentieux (DAJC) a pour mission de coordonner la gestion des affaires juridiques et du contentieux du ministère.

A ce titre, elle est chargée :

- de veiller à la sécurité juridique des décisions du ministère en collaboration avec les structures techniques ;
- de coordonner toutes les activités à caractère juridique et contentieux du ministère ;
- de veiller aux aspects juridiques des activités du ministère ;
- de travailler en étroite collaboration avec l'Agent Judiciaire de l'Etat (AJE) dans la gestion des affaires contentieuses du ministère ;
- de conseiller et assister les structures centrales et rattachées du ministère dans la gestion des dossiers au contentieux ;
- d'apporter un appui-conseil aux agents et aux structures du ministère dans le domaine juridique ;
- d'apporter un appui à l'élaboration des conventions et des contrats liant le ministère à ses partenaires et aux institutions nationales et internationales ;
- d'assurer une veille juridique dans les rapports du ministère avec les tiers ;
- d'assurer la gestion administrative, financière et comptable de la structure ;
- d'exécuter toute autre mission confiée par l'autorité compétente.

**Article 67:** Le Bureau Comptable Matière Principal (BCMP) a pour mission d'assurer la gestion des matières qui lui sont confiées, de coordonner les activités des bureaux comptables matières secondaires qui lui sont rattachés et de centraliser toutes les opérations de ces derniers.

A ce titre, il est chargé notamment :

- d'assurer le suivi administratif et comptable du patrimoine non financier du ministère ;
- de gérer les matières des structures centrales et déconcentrées, des structures rattachées et des projets et programmes du ministère ;

- de participer à la réception des commandes publiques effectuées par le Ministère;
- de certifier les factures relatives aux dépenses des matières ;
- de contrôler et viser les documents justifiant les mouvements en entrée et en sortie des matières ;
- de contrôler et conserver les biens meubles, immeubles et les stocks dont il à la garde ;
- de faire l'inventaire périodique et l'inventaire annuel des biens meubles et immeubles, ainsi que des stocks ;
- de proposer à la réforme, le matériel hors d'usage du Ministère et de participer aux commissions de réforme des matières, ainsi qu'aux commissions de dévolution des biens ;
- de tenir la comptabilité des matières du Ministère ;
- de centraliser et présenter dans ses écritures les opérations exécutées par les comptables matières secondaires situés au niveau des structures centrales et déconcentrées pour son compte ;
- d'élaborer le compte de gestion des matières du Ministère ;
- de conserver les documents et les pièces justificatives des opérations prises en compte ;
- d'assurer la gestion administrative, financière et comptable de la structure;
- d'exécuter toute autre mission confiée par l'autorité compétente.

#### **Paragraphe 4 : Attributions des structures déconcentrées**

**Article 68:** Les Directions Régionales de l'Agriculture, des Aménagements Hydro-agricoles et de la Mécanisation (**DRAAHM**) ont pour mission de contribuer à la conception, à la formulation, à la mise en œuvre, au contrôle et au suivi-évaluation des politiques et des stratégies du ministère au niveau régional. A ce titre, elles sont chargées :

- d'assurer la mise en œuvre, le contrôle et le suivi-évaluation des activités de toutes les structures du ministère au niveau régional ;
- d'assurer la coordination et le contrôle des activités des directions provinciales et veiller à leur bon fonctionnement ;
- de veiller au respect de la législation et de la réglementation dans les domaines de l'agriculture, des aménagements hydro-agricoles, de la mécanisation et de la sécurité alimentaire ;
- d'assurer l'appui conseil, le suivi et la capitalisation des projets et programmes de développement exécutés sous la tutelle technique du ministère, des ONG et des associations intervenant dans les domaines de l'agriculture, des aménagements hydro-agricoles, de la mécanisation et de la sécurité alimentaire ;
- d'assurer l'assistance technique à la maîtrise d'ouvrage communale dans les compétences transférées ;
- d'assurer le suivi des infrastructures en collaboration avec les structures centrales concernées ;
- d'assurer la gestion administrative, financière et comptable de la direction régionale ;
- d'exécuter toute autre mission assignée par l'autorité compétente.

**Article 69:** Les Directions Régionales de l'Agriculture, des Aménagements Hydro-agricoles et de la Mécanisation (DRAAHM) ont en leur sein des services régionaux et des laboratoires Régionaux d'Analyse des Semences Agricoles (LRASA).

Les Laboratoires Régionaux d'Analyse des Semences Agricoles (LRASA) sont sous la tutelle technique de la Direction Générale des Productions Végétales (DGPV) et sous la tutelle administrative des Directions Régionales de l'Agriculture, des Aménagements Hydro-agricoles et de la Mécanisation (DRAAHM).

**Article 70:** Les Directions Régionales de l'Agriculture, des Aménagements Hydro-agricoles et de la Mécanisation (DRAAHM) sont dirigées par des Directeurs régionaux nommés par décret pris en Conseil des ministres sur proposition du ministre.

Le Directeur régional bénéficie des indemnités et avantages accordés au Directeur général de l'administration publique.

**Article 71:** Les Directions Provinciales de l'Agriculture, des Aménagements Hydro-agricoles et de la Mécanisation (DPAAHM) ont pour mission de contribuer à la conception, à la mise en œuvre, au contrôle et au suivi-évaluation des politiques et des stratégies du ministère au niveau provincial. A ce titre, elles sont chargées :

- d'assurer la mise en œuvre, le contrôle et le suivi-évaluation des activités de toutes les structures du ministère au niveau provincial ;
- d'assurer la coordination et le contrôle des activités des services départementaux et veiller à leur bon fonctionnement ;
- de veiller au respect de la législation et de la réglementation dans les domaines de l'agriculture, des aménagements hydro-agricoles, de la mécanisation et de la sécurité alimentaire ;
- d'assurer l'appui conseil, le suivi et la capitalisation des projets et programmes de développement exécutés sous la tutelle technique du ministère, des ONG et des associations intervenant dans les domaines de l'agriculture, des aménagements hydro-agricoles, de la mécanisation et de la sécurité alimentaire ;
- d'assurer la gestion administrative, financière et comptable de la direction provinciale
- d'exécuter toute autre mission assignée par sa hiérarchie.

**Article 72:** Les Directions Provinciales de l'Agriculture, des Aménagements Hydro-agricoles et de la Mécanisation (DPAAHM) ont en leur sein des services provinciaux, des services départementaux, des Fermes Semencières (FS) et des Plaines.

**Article 73:** Les Directions provinciales de l'Agriculture, des Aménagements Hydro-agricoles et de la Mécanisation (DPAAHM) sont dirigées par des Directeurs provinciaux nommés par décret pris en Conseil des ministres sur proposition du ministre.

**Article 74:** Les Services Départementaux de l'Agriculture, des Aménagements Hydro-agricoles et de la Mécanisation (SDAAHM) sont dirigés par des chefs de service nommés par arrêté du Haut-Commissaire sur proposition du Directeur Provincial.

**Article 75:** Les Services Départementaux de l'Agriculture, des Aménagements Hydro-agricoles et de la Mécanisation (SDAAHM) sont subdivisés en Unités d'Animation Techniques (UAT).

**Article 76:** L'Unité d'Animation Technique (UAT) est un service infra-départemental dirigé par un responsable qui a rang de chef de service. Il est nommé par arrêté du Haut-Commissaire.

**Article 77:** Les responsables des Fermes Semencières (FS) et les Plaines sont nommés par arrêté du Haut-Commissaire sur proposition du Directeur Provincial.



Ils ont rang de chefs de service.

**Article 78:** Les Centres de Promotion Rurale (CPR) ont pour mission d'assurer le transfert de connaissances et de technologies dans le domaine de la production agro-sylvo-pastorale, halieutique et faunique.

A ce titre, ils sont chargés :

- d'assurer la formation initiale de base les jeunes ruraux aux métiers d'agriculteur, d'éleveur, de pisciculteur, de transformateur de produits agricoles et d'entrepreneur agricole ;
- d'accueillir en stage de perfectionnement les producteurs ;
- d'organiser des sessions de formation à la carte au profit des producteurs et des organisations professionnelles agricoles ;

de développer des partenariats en vue de faciliter l'insertion socio- professionnelle des jeunes formés dans les CPR ;d'appliquer les méthodes et systèmes de vulgarisation, d'expérimentation des résultats de la recherche, de démonstration et de production, en collaboration avec les structures concernées ;

- d'assurer la gestion administrative, financière et comptable de la structure;
- d'exécuter toute autre mission confiée par l'autorité compétente.

**Article 79:** Les Centres de Promotion Rurale (CPR) sont placés sous la tutelle administrative des Directions Régionales de l'Agriculture, des Aménagements Hydro-agricoles et de la Mécanisation (**DRAAHM**) et sous la tutelle technique de la Direction Générale du Foncier, de la Formation et de l'Organisation du Monde Rural (DGFOMR).

**Article 80:** Les Centres de Promotion Rurale (CPR) sont dirigés par des directeurs nommés par décret pris en Conseil des ministres sur proposition du ministre.

Les directeurs des Centres de Promotion Rurale (CPR) sont placés sous la tutelle directe du Directeur Régional de l'Agriculture, des Aménagements Hydro-agricoles et de la Mécanisation (**DRAAHM**).

#### **Paragraphe 5 : Les attributions des structures rattachées et de mission**

**Article 81:** Les attributions des structures rattachées et de mission sont déterminées par les textes spécifiques les régissant.

### **CHAPITRE IV : DISPOSITIONS DIVERSES ET FINALES**

**Article 82:** L'organisation et le fonctionnement de l'Inspection technique des services, des Secretariats permanents et exécutifs, des structures centrales, déconcentrées et de mission du Ministère de l'Agriculture, des Aménagements Hydro-agricoles et de la Mécanisation sont déterminés par un arrêté du Ministre.

**Article 83:** Le Secrétaire général, les directeurs des structures centrales, déconcentrées, rattachées et de mission, à l'exception des responsables de cellules sont nommés par décret pris en Conseil des Ministres sur proposition du ministre.

**Article 84:** Le présent décret abroge toutes dispositions antérieures contraires, notamment le décret n° 2019-1261/PRES/PMIMAAH du 20 décembre 2019 portant organisation du Ministère de l'Agriculture et des Aménagements Hydro-agricoles.

**Article 85:** Le Ministre de l'Agriculture, des Aménagements Hydro-agricoles et de la Mécanisation est chargé de l'exécution du présent décret qui sera publié au Journal officiel du Faso.

Ouagadougou, le 05 mai 2021

Le Premier Ministre



**Christophe Joseph Marie DABIRE**



**Roch Marc Christian KABORE**

Le Ministre de l'Agriculture et des Ressources  
Animales et Halieutiques

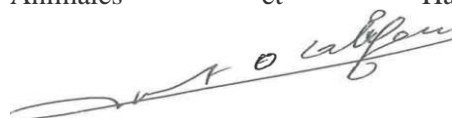

**Salifou OUEDRAOGO**

MINISTRE DE L'AGRICULTURE, DES AMENAGEMENTS HYDRO-AGRIQUES ET DE LA MECANISATION

**CABINET DU MINISTRE**

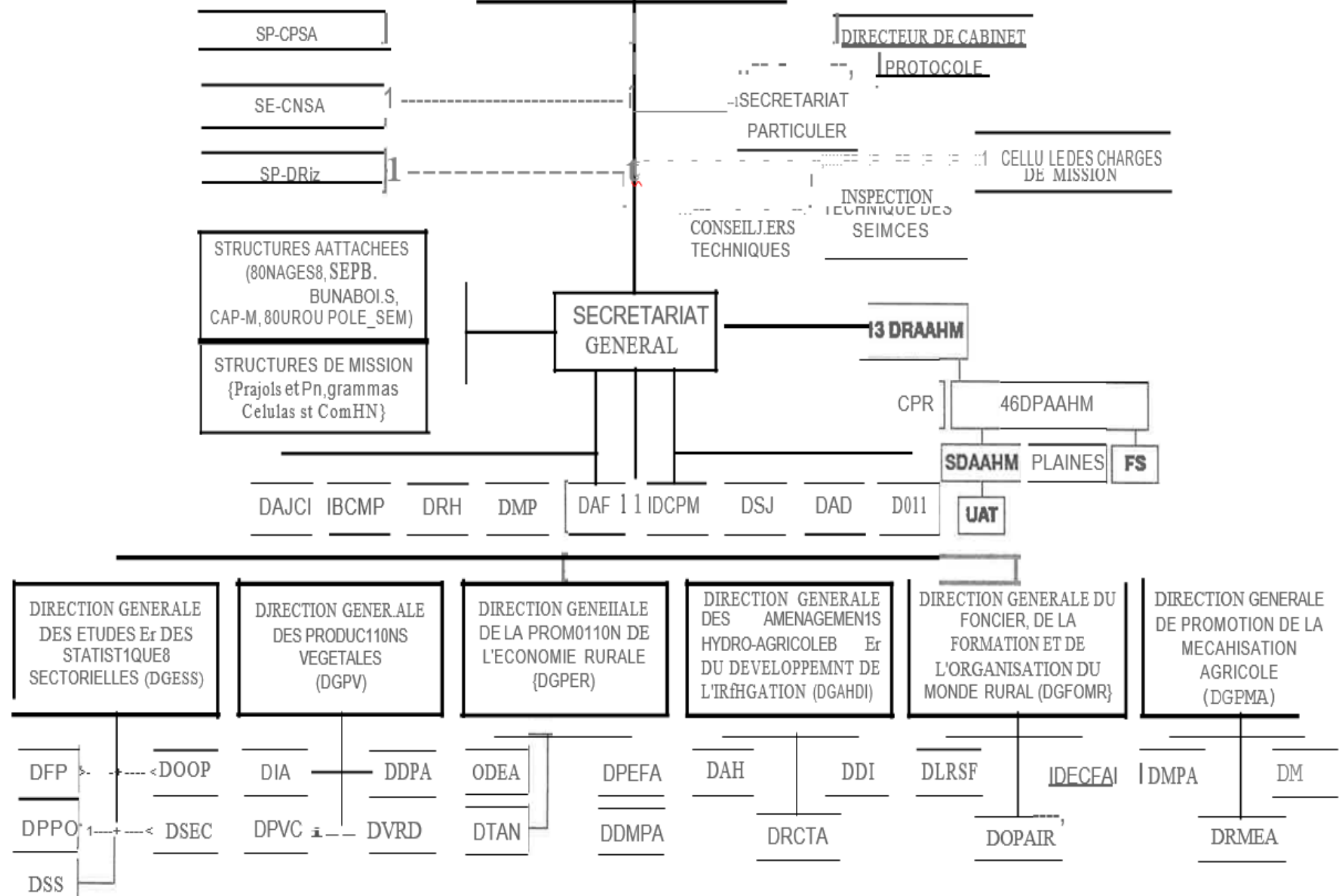

## **BIBLIOGRAPHIE**

- [1] 3<sup>ème</sup> mission conjointe SAP-GTP de suivi de la campagne agropastorale 2010-2011 et de la situation alimentaire et nutritionnelle, DGPER/MAHRH, octobre 2010
- [2] Bulletin des prix des produits agricoles 2021, SONAGESS, mars 2021 ;
- [3] Annuaire statistique 2018, INSD, novembre 2019 ;
- [4] Deuxième Programme National du Secteur Rural (PNSR II), 2016-2020, avril 2018 ;
- [5] Guide de Formation en Technique de Microdose, PAPSA, août 2015 ;
- [6] Rapport de synthèse CPSA, DGESS/MAAH, 2015 ;
- [7] Rapport de synthèse CPSA, DGESS/MAAH, 2017 ;
- [8] Rapport de synthèse CPSA, DGESS/MAHRH, 2011 ;
- [9] Rapport Résultat définitif campagne agricole 2009-2010 ;
- [10] Rapport Résultat définitif campagne agricole 2010-2011 ;
- [11] Rapport Résultat définitif campagne agricole 2011-2012 ;
- [12] Rapport Résultat définitif campagne agricole 2012-2013 ;
- [13] Rapport Résultat définitif campagne agricole 2013-2014 ;
- [14] Rapport Résultat définitif campagne agricole 2014-2015 ;
- [15] Rapport Résultat définitif campagne agricole 2015-2016 ;
- [16] Rapport Résultat définitif campagne agricole 2016-2017 ;
- [17] Rapport Résultat définitif campagne agricole 2017-2018 ;
- [18] Rapport Résultat définitif campagne agricole 2018-2019, 2019-2020 ;
- [19] Rapport bilan annuel de mise en œuvre, plan de réponse et de soutien aux populations vulnérables à l'insécurité alimentaire et à la malnutrition 2018, décembre 2018 ;
- [20] Rapport bilan de mise en œuvre du plan de réponse et de soutien aux populations vulnérables à l'insécurité alimentaire et à la malnutrition 2017, décembre 2017 & 2020;
- [21] Rapport général des résultats définitifs de la campagne agricole 2016/2017 et des perspectives de la situation alimentaire et nutritionnelle, 2008-2018 ;
- [22] Stratégie de développement rural à l'horizon 2016-2025 du Burkina Faso, décembre 2015.
- [23] Première session du Comité de Prévision de la Situation Alimentaire, années 2014-2021 ;
- [24] Annuaire statistique national, INSD, novembre 2019 ;
- [25] Burkina Faso\_2006\_2010\_TMR\_WCA2010, FAO 2019 ;
- [26] Annuaire des prix des produits agricoles 2017, SONAGESS, août 2018 ;
- [27] Deuxième-Programme-National-du-Secteur-Rural 2016-2020 (PNSR II), CPSA, avril 2018 ;
- [28] Stratégie de développement rural à l'horizon 2016-2025 du Burkina Faso, décembre 2015.

## **Webographie**

Données agroclimatiques du Fewsnet,

<https://earlywarning.usgs.gov/fews/datadownloads/East%20Africa/eMODIS%20NDVI%20C6>

Annuaire statistiques nationaux

<http://www.insd.bf/n/index.php/publications?id=36>

Sites Web MAAHM : [www.agriculture.bf](http://www.agriculture.bf)